

**PRUEBA  
TEÓRICA  
COMÚN DE  
CONOCIMIENTOS**

**PARA TODOS  
LOS PERMISOS**

30

**PREGUNTAS**

nuevo

DEL EXAMEN  
DE CONDUCIR

**1ª  
ENTREGA  
2º ÉPOCA**

Las preguntas y posibles respuestas son las mismas que utiliza la DGT en los cuestionarios para la obtención del permiso de conducir. El conjunto no corresponde a un cuestionario concreto, sino que las preguntas se han seleccionado entre varios y, además, se ha variado el orden de las posibles respuestas. Ante la posibilidad de cambios normativos, las respuestas sólo deben considerarse válidas hasta la fecha que consta en el pie de página. Los test publicados pueden encontrarse en la página web de la revista [Tráfico](http://www.dgt.es/revista) [www.dgt.es/revista](http://www.dgt.es/revista)

## CAMBIAN LOS TEST

Más fácil y más claro, esa es la filosofía de algunos cambios que se han introducido en la prueba de conocimientos teóricos para obtener el permiso de conducción, como puede apreciarse en los nuevos test que se irán publicando a partir de este número.

No son los únicos cambios. El cuestionario para la prueba común de conocimientos, pasa de tener 40 a 30 preguntas; y la mitad de ellas referidas a conceptos básicos de seguridad vial.

Asimismo, se ha suprimido el apartado de mecánica para los permisos de camiones (C), autobuses (D), y taxis y ambulancias (BTP). La prueba específica para estos permisos, que tenía 16 preguntas, pasa a 20 y, aunque se mantienen algunas cuestiones relativas a mecánica, se trata de mecánica de mantenimiento. Por último, se considerará apto el examen si no falla más del 10% de las respuestas que, en el caso de esta prueba común de conocimientos, se admite el fallo de hasta tres de las 30 preguntas.

**1** En esta intersección sin señalizar la preferencia, ¿debe ceder el paso a los ciclistas?

- a) Sí, pero sólo a los dos primeros.
- b) Sí, a todo el grupo.
- c) No, porque no son vehículos de motor.



**2** A partir de la señal se aplicarán todas las normas de...

- a) Poblado.
- b) Fuera de poblado.
- c) Circulación por una carretera convencional.



**3** ¿Puede usted circular sobre las marcas viales del centro de la calzada?

- a) Sí, porque son discontinuas.
- b) Sí, porque es un tramo recto y hay seguridad.
- c) No.

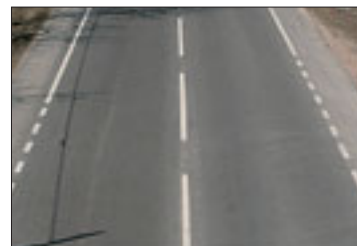

**4** En esta situación, ¿tienen prioridad de paso los animales?

- a) No, los animales en la calzada no tienen nunca prioridad de paso.
- b) Sí.
- c) Sí, porque ya están cruzando la calzada.



**5** El agente con toques de silbato cortos y frecuentes le ordena...

- a) Que reanude la marcha.
- b) Detenerse.
- c) Que se detenga a la derecha fuera de la calzada.



**6** ¿Es correcto el adelantamiento que efectúa el turismo a la motocicleta?

- a) No, porque invade el sentido contrario.
- b) No, porque deja más de 1,50 m. de separación y tiene que ocupar el carril de sentido contrario.
- c) Sí, porque deja la separación adecuada y ocupa el carril contiguo.

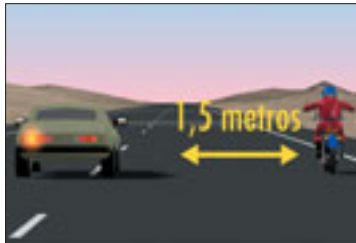

**7** Su teléfono móvil no dispone de mecanismo de "manos libres", ¿puede utilizarlo mientras está detenido en un semáforo?

- a) Sí, porque el vehículo está inmovilizado.
- b) Sólo en el caso de estar en vía urbana.
- c) No.



**8** Cuando los neumáticos se desgastan más por el centro que por los bordes, la presión de inflado es...

- a) Correcta.
- b) Inferior a la necesaria.
- c) Superior a la necesaria.



**9** Si las trayectorias de los vehículos llegasen a cortarse, ¿cuál pasaría el primero?

- a) El vehículo rojo.
- b) El vehículo azul.
- c) El vehículo blanco.



**10** Una forma de ahorrar combustible en su vehículo es...

- a) Parar el motor en inmobilizaciones prolongadas, tales como atascos, etc.
- b) Utilizar gasolina de octanaje inferior al establecido por el fabricante.
- c) Utilizar el vehículo con el motor en punto muerto bajando pendientes.



**11** El vehículo verde disminuye la velocidad porque el adelantamiento que está haciendo el vehículo blanco es peligroso. ¿Es correcto?

- a) Sí, con el fin de que el vehículo blanco vuelva cuanto antes a la derecha.
- b) No, el vehículo verde no debe variar su velocidad.
- c) No, porque el vehículo que se aproxima en sentido contrario ya le advierte del peligro con las luces.



**12** En general, los conductores deben...

- a) Esperar con el fin de ver qué hacen otros usuarios.
- b) Prever las intenciones y anticiparse a los movimientos de los demás usuarios.
- c) Empezar a señalar las maniobras en el momento de realizarlas.



**13** Si lleva el vehículo muy cargado, debe tener en cuenta que...

- a) El consumo del vehículo disminuye.
- b) La aceleración será menor y la distancia de frenado mayor.
- c) La distancia de detención del vehículo será menor.



**14** Los cristales de su vehículo están cubiertos de hielo. Antes de ponerse en marcha, ¿qué debe hacer?

- a) Limpiar solamente el parabrisas delantero.
- b) Limpiar solamente los cristales de la zona delantera.
- c) Limpiar todos los cristales.



**15** Los accidentes que más víctimas producen en poblado son:

- a) Los atropellos a peatones.
- b) Las colisiones frontales entre vehículos.
- c) Los alcances traseros.



**16** El vehículo blanco va a adelantar. ¿Puede hacerlo?

- a) Sí, porque el vehículo verde todavía no se ha desplazado.
- b) No, debe esperar para comprobar si el vehículo verde se desplaza y adelanta.
- c) No, porque está prohibido adelantar a dos vehículos a la vez.



**17** El consumo de bebidas alcohólicas, incluso en cantidades pequeñas, ¿qué efectos produce?

- a) Mejora la precisión en el manejo del vehículo.
- b) Aumenta el tiempo de reacción y reduce la percepción del entorno.
- c) Se perciben mejor los riesgos.



**18** Al entrar en la glorieta, debe...

- a) Pasar antes que el vehículo que se aproxima por su izquierda.
- b) Detenerse para obser-



var el tráfico.  
c) Ceder el paso al vehículo que está dentro de la glorieta.

**19** ¿Dónde debe detenerse el vehículo amarillo para ceder el paso a los vehículos de la vía transversal?

- a) Antes del paso para peatones.
- b) Sin rebasar la señal horizontal de "Ceda el paso".
- c) Sin franquear la línea transversal discontinua.



**20** Con lluvia intensa, ¿cuándo existe riesgo de aparición del aquaplaning?

- a) Sólo cuando circule con los neumáticos desgastados.
- b) Sólo cuando el vehículo vaya muy cargado.
- c) Sobre todo si circulo a velocidad elevada, aunque lleve los neumáticos en buen estado.



**21** ¿Es correcto reglar el espejo retrovisor interior con el vehículo en marcha?

- a) No; debe hacerse con el vehículo inmovilizado en terreno plano y horizontal.
- b) Sí, siempre que circule lentamente.
- c) Sí, porque es la manera más correcta de reglarlo.



**22** ¿Es obligatorio llevar en su turismo el chaleco reflectante?

- a) No es obligatorio, pero sí una buena medida de seguridad.
- b) Sí, en un lugar en el que pueda alcanzarlo sin tener que bajar del vehículo.
- c) Sí, es suficiente con llevarlo en el maletero del vehículo.



**23** El conductor del vehículo verde quiere seguir de frente en la intersección. ¿Puede hacerlo?



- a) Sí, pero debe desplazarse al carril derecho.
- b) Sí, pero deberá obedecer la señal de 'stop' como si fuera a girar a la izquierda.
- c) No, las marcas de la calzada no se lo permiten.

**24** La velocidad ¿tiene influencia en el consumo de combustible del motor de su vehículo?



- a) No, cuando se circula dentro de los límites autorizados.
- b) No, porque no tiene influencia.
- c) Sí, porque aumenta considerablemente la resistencia al aire del vehículo.

**25** La fatiga afecta al rendimiento del conductor. ¿Cómo puede combatirla?



- a) Dando un pequeño paseo o durmiendo, si es necesario, para descansar.
- b) Tomando algún medicamento estimulante.
- c) Tomando alguna bebida alcohólica que estimule.

**26** Presencia un accidente. ¿Está obligado a auxiliar o solicitar auxilio?



- a) No, porque no estoy implicado en el accidente.
- b) Sólo en el caso de que soliciten mi ayuda.
- c) Sí, además debo colaborar para evitar otros daños o peligros.

**27** En esta vía, la velocidad máxima permitida a un turismo es...



- a) 80 kilómetros por hora.
- b) 90 kilómetros por hora.
- c) 100 kilómetros por hora.

**28** En esta travesía de un poblado insuficientemente iluminada, circulará...



- a) Con la luz de posición y de cruce o de corto alcance.
- b) Con la luz de largo alcance o carretera.
- c) Con la luz de posición solamente.

**29** Si advierte que el vehículo que le sigue tiene el propósito de adelantarle, debe...



- a) Ceñirse al borde derecho de la calzada.
- b) Disminuir la velocidad, para facilitarle la maniobra.
- c) Encender el indicador de dirección derecho, para indicarle que puede adelantar.

**30** Circula a 60 kilómetros por hora y aumenta su velocidad hasta 120. La distancia de frenado, ¿aumenta al doble?



- a) Sí, aumentan ambas en la misma proporción.
- b) No, la distancia de frenado aumenta en mayor proporción.

SOLUCIONES AL TEST

1: b; 2: a; 3: c; 4: b; 5: b; 6: c; 7: c; 8: c; 9: a; 10: a; 11: a; 12: 22: b; 23: c; 24: c; 25: a; 26: c; 17: b; 18: c; 19: c; 20: c; 21: a; 27: b; 28: a; 29: a; y 30: b.

