

ANUARIO ESTADÍSTICO DE ACCIDENTES 2022



MINISTERIO
DEL INTERIOR



© DIRECCIÓN GENERAL DE TRÁFICO
EDITA: DIRECCIÓN GENERAL DE TRÁFICO
C/ Josefa Valcárcel nº 44
28071 MADRID

REALIZA: Servicio de Estadística. Observatorio Nacional de Seguridad Vial
N.I.P.O.: 128-15-072-3
ISSN: 2445-0200

Índice

PRINCIPALES INDICADORES EN 2022 Y SERIES DE 1960 A 2022.....	8
1. ACCIDENTES DE CIRCULACIÓN DE TRÁFICO CON VÍCTIMAS. 2022.....	9
1. 1. Datos generales.....	9
2. FALLECIDOS POR ACCIDENTE DE TRÁFICO. SERIE 1960 A 2022.....	10
3. VÍCTIMAS DE LOS ACCIDENTES DE TRÁFICO. SERIE 1960 A 2022.....	11
4. EVOLUCIÓN DE LA LETALIDAD ¹ EN LOS ACCIDENTES DE TRÁFICO CON VÍCTIMAS. SERIE 1993 A 2022.....	12
SERIES ESTADÍSTICAS 1993-2022: ACCIDENTES CON VÍCTIMAS, FALLECIDOS COMPUTADOS A 30 DÍAS, HERIDOS HOSPITALIZADOS, HERIDOS NO HOSPITALIZADOS, HERIDOS Y VÍCTIMAS.....	13
Tabla 1.- Accidentes con víctimas.....	14
Tabla 2.- Víctimas ^{1 2} en vías interurbanas y urbanas.....	15
Tabla 3.- Fallecidos ^{1 2} por meses en vías interurbanas y urbanas.....	16
Tabla 3.1.- Fallecidos ^{1 2} por meses en vías interurbanas.....	17
Tabla 3.2.- Fallecidos ^{1 2} por meses en vías urbanas.....	18
Tabla 4.- Heridos hospitalizados por meses en vías interurbanas y urbanas.....	19
Tabla 4.1.- Heridos hospitalizados por meses en vías interurbanas.....	20
Tabla 4.2.- Heridos hospitalizados por meses en vías urbanas.....	21
Tabla 5.- Heridos no hospitalizados por meses en vías interurbanas y urbanas.....	22
Tabla 5.1.- Heridos no hospitalizados por meses en vías interurbanas.....	23
Tabla 5.2.- Heridos no hospitalizados por meses en vías urbanas.....	24
Tabla 6.- Víctimas por meses en vías interurbanas y urbanas.....	25
Tabla 6.1.- Víctimas por meses en vías interurbanas.....	26
Tabla 6.2.- Víctimas por meses en vías urbanas.....	27
Tabla 7.- Accidentes con víctimas por provincias en vías interurbanas y urbanas.....	28
Tabla 7.1.- Accidentes con víctimas por provincias en vías interurbanas.....	32
Tabla 7.2.- Accidentes con víctimas por provincias en vías urbanas.....	36
Tabla 8.- Fallecidos ^{1 2} en accidentes por provincias en vías interurbanas y urbanas.....	40
Tabla 8.1.- Fallecidos ^{1 2} en accidentes por provincias en vías interurbanas.....	44
Tabla 8.2.- Fallecidos ^{1 2} en accidentes por provincias en vías urbanas.....	48
Tabla 9.- Heridos hospitalizados en accidentes por provincias en vías interurbanas y urbanas.....	52
Tabla 9.1.- Heridos hospitalizados en accidentes por provincias en vías interurbanas.....	56
Tabla 9.2.- Heridos hospitalizados en accidentes por provincias en vías urbanas.....	60
Tabla 10.- Heridos no hospitalizados en accidentes por provincias en vías interurbanas y urbanas.....	64
Tabla 10.1.- Heridos no hospitalizados en accidentes por provincias en vías interurbanas.....	68
Tabla 10.2.- Heridos no hospitalizados en accidentes por provincias en vías urbanas.....	72

Tabla 11.- Víctimas por provincias en vías interurbanas y urbanas.....	76
Tabla 11.1.- Víctimas por provincias en vías interurbanas.....	80
Tabla 11.2.- Víctimas por provincias en vías urbanas.....	84
Tabla 12.- Víctimas por sexo en vías interurbanas y urbanas.....	88
Tabla 12.1.- Víctimas por sexo en vías interurbanas.....	89
Tabla 12.2.- Víctimas por sexo en vías urbanas.....	90
Tabla 13.- Víctimas por edad en vías interurbanas y urbanas.....	91
Tabla 13.1.- Víctimas por edad en vías interurbanas.....	93
Tabla 13.2.- Víctimas por edad en vías urbanas.....	95
Tabla 14.- Peatones víctimas ^{1 2} en vías interurbanas y urbanas.....	97
Tabla 14.1.- Peatones víctimas ^{1 2} en vías interurbanas.....	98
Tabla 14.2.- Peatones víctimas ^{1 2} en vías urbanas.....	99
Tabla 15.- Edad de los peatones víctimas en vías interurbanas y urbanas.....	100
Tabla 15.1.- Edad de los peatones víctimas en vías interurbanas.....	101
Tabla 15.2.- Edad de los peatones víctimas en vías urbanas.....	102
Tabla 16.- Tasas de accidentes y víctimas.....	103
Tabla 17.- Conductores y pasajeros fallecidos ^{1 2} en vías interurbanas y urbanas.....	104
Tabla 17.1.- Conductores y pasajeros fallecidos ^{1 2} en vías interurbanas.....	105
Tabla 17.2.- Conductores y pasajeros fallecidos ^{1 2} en vías urbanas.....	106
Tabla 18.- Conductores y pasajeros heridos hospitalizados en vías interurbanas y urbanas.....	107
Tabla 18.1.- Conductores y pasajeros heridos hospitalizados en vías interurbanas.....	108
Tabla 18.2.- Conductores y pasajeros heridos hospitalizados en vías urbanas.....	109
Tabla 19.- Conductores y pasajeros heridos no hospitalizados en vías interurbanas y urbanas.....	110
Tabla 19.1.- Conductores y pasajeros heridos no hospitalizados en vías interurbanas.....	111
Tabla 19.2.- Conductores y pasajeros heridos no hospitalizados en vías urbanas.....	112
Tabla 20.- Conductores y pasajeros heridos en vías interurbanas y urbanas.....	113
Tabla 20.1.- Conductores y pasajeros heridos en vías interurbanas.....	114
Tabla 20.2.- Conductores y pasajeros heridos en vías urbanas.....	115
Tabla 21.- Conductores fallecidos ^{1 2} en vías interurbanas y urbanas.....	116
Tabla 21.1.- Conductores fallecidos ^{1 2} en vías interurbanas.....	117
Tabla 21.2.- Conductores fallecidos ^{1 2} en vías urbanas.....	118
Tabla 22.- Conductores heridos hospitalizados en vías interurbanas y urbanas.....	119
Tabla 22.1.- Conductores heridos hospitalizados en vías interurbanas.....	120
Tabla 22.2.- Conductores heridos hospitalizados en vías urbanas.....	121
Tabla 23.- Conductores heridos no hospitalizados en vías interurbanas y urbanas.....	122
Tabla 23.1.- Conductores heridos no hospitalizados en vías interurbanas.....	123
Tabla 23.2.- Conductores heridos no hospitalizados en vías urbanas.....	124
Tabla 24.- Conductores heridos en vías interurbanas y urbanas.....	125
Tabla 24.1.- Conductores heridos en vías interurbanas.....	126
Tabla 24.2.- Conductores heridos en vías urbanas.....	127

SERIES ESTADÍSTICAS 1993-2022: FALLECIDOS COMPUTADOS A 24 HORAS.....	128
Tabla 25.- Fallecidos ¹ según mes del accidente en vías interurbanas y urbanas.....	129
Tabla 25.1.- Fallecidos ¹ según mes del accidente en vías interurbanas.....	130
Tabla 25.2.- Fallecidos ¹ según mes del accidente en vías urbanas.....	131
TABLAS DE ACCIDENTES DEL AÑO 2022.....	132
Tabla 26.- Accidentes con víctimas, en función del tipo de accidente en vías interurbanas y urbanas. Año 2022.....	133
Tabla 26.1.- Accidentes con víctimas, en función del tipo de accidente en vías interurbanas. Año 2022.....	134
Tabla 26.2.- Accidentes con víctimas, en función del tipo de accidente en vías urbanas. Año 2022.....	135
Tabla 27.- Accidentes y víctimas por Comunidades Autónomas en vías interurbanas y urbanas. Año 2022.....	136
Tabla 27.1.- Accidentes y víctimas por Comunidades Autónomas en vías interurbanas. Año 2022.....	137
Tabla 27.2.- Accidentes y víctimas por Comunidades Autónomas en vías urbanas. Año 2022.....	138
Tabla 28.- Accidentes con víctimas, en función del tipo de accidente en vías interurbanas y urbanas. Año 2022.....	139
Tabla 28.1.- Accidentes con víctimas, en función del tipo de accidente en vías interurbanas. Año 2022.....	140
Tabla 28.2.- Accidentes con víctimas, en función del tipo de accidente en vías urbanas. Año 2022.....	141
Tabla 29.- Accidentes con peatones víctimas, en función de la luminosidad, zona y tipo de vía. Año 2022.....	142
Tabla 30.- Víctimas según medio de desplazamiento en vías interurbanas. Total. Año 2022.....	143
Tabla 30.1.- Conductores víctimas según medio de desplazamiento en vías interurbanas. Año 2022.....	144
Tabla 30.2.- Pasajeros víctimas según medio de desplazamiento en vías interurbanas. Año 2022.....	145
Tabla 30.3.- Peatones víctimas según medio de desplazamiento en vías interurbanas. Año 2022.....	145
Tabla 31.- Víctimas según medio de desplazamiento en vías urbanas. Total. Año 2022.....	146
Tabla 31.1.- Conductores víctimas según medio de desplazamiento en vías urbanas. Año 2022.....	147
Tabla 31.2.- Pasajeros víctimas según medio de desplazamiento en vías urbanas. Año 2022.....	148
Tabla 31.3.- Peatones víctimas según medio de desplazamiento en vías urbanas. Año 2022.....	148
Tabla 32.- Vehículos según tipo y peatones que han intervenido en los accidentes en función de su gravedad. Año 2022.....	149
Tabla 33.- Accidentes y víctimas por meses en vías interurbanas y urbanas. Año 2022.....	150
Tabla 33.1.- Accidentes y víctimas por meses en vías interurbanas. Año 2022.....	150
Tabla 33.2.- Accidentes y víctimas por meses en vías urbanas. Año 2022.....	150
Tabla 34.- Accidentes y víctimas por días de la semana en vías interurbanas y urbanas. Año 2022.....	151
Tabla 34.1.- Accidentes y víctimas por días de la semana en vías interurbanas. Año 2022.....	151
Tabla 34.2.- Accidentes y víctimas por días de la semana en vías urbanas. Año 2022.....	151
Tabla 35.- Accidentes y víctimas por días y meses. Año 2022.....	152
Tabla 36.- Accidentes con víctimas según la hora y el día de la semana en vías interurbanas. Año 2022.....	158
Tabla 37.- Accidentes con víctimas según la hora y el día de la semana en vías urbanas. Año 2022.....	159

Tabla 38.- Accidentes y víctimas por horas en vías interurbanas y urbanas. Año 2022.....	160
Tabla 38.1.- Accidentes y víctimas por horas en vías interurbanas. Año 2022.....	161
Tabla 38.2.- Accidentes y víctimas por horas en vías urbanas. Año 2022.....	162
Tabla 39.- Accidentes y víctimas por meses, según luminosidad. Año 2022.....	163
Tabla 40.- Víctimas de los accidentes según edades y sexo, en vías interurbanas. Año 2022.....	168
Tabla 41.- Víctimas de los accidentes según edades y sexo, en vías urbanas. Año 2022.....	180
Tabla 42.- Edad y sexo de los conductores víctimas de accidentes, en vías interurbanas. Año 2022.....	192
Tabla 43.- Edad y sexo de los conductores víctimas de accidentes, en vías urbanas. Año 2022.....	204
Tabla 44.- Conductores implicados en accidentes con víctimas clasificados por edad, sexo y condición, en vías interurbanas. Año 2022.....	216
Tabla 45.- Conductores implicados en accidentes con víctimas clasificados por edad, sexo y condición, en vías urbanas. Año 2022.....	221
Tabla 46.- Edad y sexo de los conductores implicados en accidentes con víctimas en función de la antigüedad de su permiso de conducir, en vías interurbanas. Año 2022.....	226
Tabla 46.1.- Edad y sexo de los conductores implicados en accidentes con víctimas en función de si se ha fugado o no, en vías interurbanas. Año 2022.....	227
Tabla 46.2.- Edad y sexo de los conductores implicados en accidentes con víctimas en función de si tiene permiso o no, en vías interurbanas. Año 2022.....	227
Tabla 47.- Edad y sexo de los conductores implicados en accidentes con víctimas en función de la antigüedad de su permiso de conducir, en vías urbanas. Año 2022.....	228
Tabla 47.1.- Edad y sexo de los conductores implicados en accidentes con víctimas en función de si se ha fugado o no, en vías urbanas. Año 2022.....	229
Tabla 47.2.- Edad y sexo de los conductores implicados en accidentes con víctimas en función de si tiene permiso o no, en vías urbanas. Año 2022.....	229
Tabla 48.- Acción del peatón víctima en el momento del accidente. Año 2022.....	230
Tabla 49.- Infracciones de los peatones víctimas, en vías interurbanas. Año 2022.....	231
Tabla 50.- Infracciones de los peatones víctimas, en calles ¹ . Año 2022.....	232
Tabla 51.- Infracciones de los peatones víctimas, en travesías ¹ . Año 2022.....	233
Tabla 52.- Infracciones de los peatones víctimas, según edades ¹ . Año 2022.....	234
Tabla 53.- Infracciones de los conductores implicados en los accidentes con víctimas, en vías interurbanas. Año 2022.....	235
Tabla 54.- Infracciones de los conductores implicados en los accidentes con víctimas, en vías urbanas ¹ . Año 2022.....	236
Tabla 55.- Accidentes con víctimas y número de éstas por provincias, según tipo de vía. Año 2022.....	237
Tabla 56.- Accidentes con víctimas según las características de la vía, en vías interurbanas. Año 2022.....	244
Tabla 56.1.- Accidentes con víctimas según las características de la vía, en vías urbanas. Año 2022.....	244
Tabla 57.- Accidentes y víctimas según tipo de accidente, vías interurbanas. Año 2022.....	245
Tabla 57.1.- Accidentes y víctimas según tipo de accidente, vías urbanas. Año 2022.....	246

Tabla 58.- Luminosidad y factores atmosféricos en relación con la tipología de los accidentes. Año 2022.....	247
Tabla 58.1.- Luminosidad y factores atmosféricos en relación con la tipología de los accidentes mortales. Año 2022.....	248
Tabla 59.- Estado y tipo de los vehículos implicados en los accidentes con víctimas, en vías interurbanas. Año 2022.....	249
Tabla 59.1.- Estado y tipo de los vehículos implicados en los accidentes con víctimas, en vías urbanas. Año 2022.....	250
Tabla 60.- Accidentes con víctimas en función del número de vehículos implicados. Vías interurbanas y urbanas. Año 2022.....	251
Tabla 60.1.- Accidentes con víctimas en función del número de vehículos implicados. Vías interurbanas. Año 2022.....	251
Tabla 60.2.- Accidentes con víctimas en función del número de vehículos implicados. Vías urbanas. Año 2022.....	251
Tabla 61.- Antigüedad de los vehículos implicados en accidentes con víctimas y defectos del vehículo, en vías interurbanas. Año 2022.....	252
Tabla 61.1.- Antigüedad de los vehículos implicados en accidentes con víctimas y defectos del vehículo, en vías urbanas. Año 2022.....	253
Tabla 62.- Antigüedad de los vehículos de motor en función del tipo de los implicados en accidentes con víctimas. Año 2022.....	254
ANEXO METODOLÓGICO.....	255
REGULACIÓN Y DEFINICIONES.....	256
ACCIDENTE DE TRÁFICO CON VÍCTIMAS.....	256
VEHÍCULO IMPLICADO EN UN ACCIDENTE DE TRÁFICO.....	256
PERSONA IMPLICADA EN UN ACCIDENTE DE TRÁFICO.....	257

PRINCIPALES INDICADORES EN 2022 Y SERIES DE 1960 A 2022.

Notas:

La información relativa a las provincias de Álava/Araba, Guipúzcoa/Gipuzkoa, Vizcaya/Bizkaia, Barcelona, Gerona/Girona, Lérida/Lleida y Tarragona es suministrada por las autoridades autonómicas competentes en materia de tráfico.

El cómputo de fallecidos se realiza a 30 días:

- Hasta 1993 mediante la aplicación del factor corrector recomendado por la Conferencia Europea de Ministros de Transportes (CEMT) sobre la cifra de fallecidos.

- Desde 1993 a 2010, el cómputo de fallecidos se realiza a 30 días como resultado de la aplicación de los factores correctores deducidos del seguimiento real de una muestra representativa de heridos hospitalizados.

- A partir del año 2011, el cómputo de fallecidos se realiza a 30 días según la metodología que se especifica en el Anexo de esta publicación.

A partir del año 2014 los heridos graves pasan a denominarse heridos hospitalizados y los heridos leves, heridos no hospitalizados.

1. ACCIDENTES DE CIRCULACIÓN DE TRÁFICO CON VÍCTIMAS. 2022.

1. 1. Datos generales

En el siguiente cuadro se muestran en cifras absolutas los principales indicadores asociados a los accidentes de tráfico en 2022.

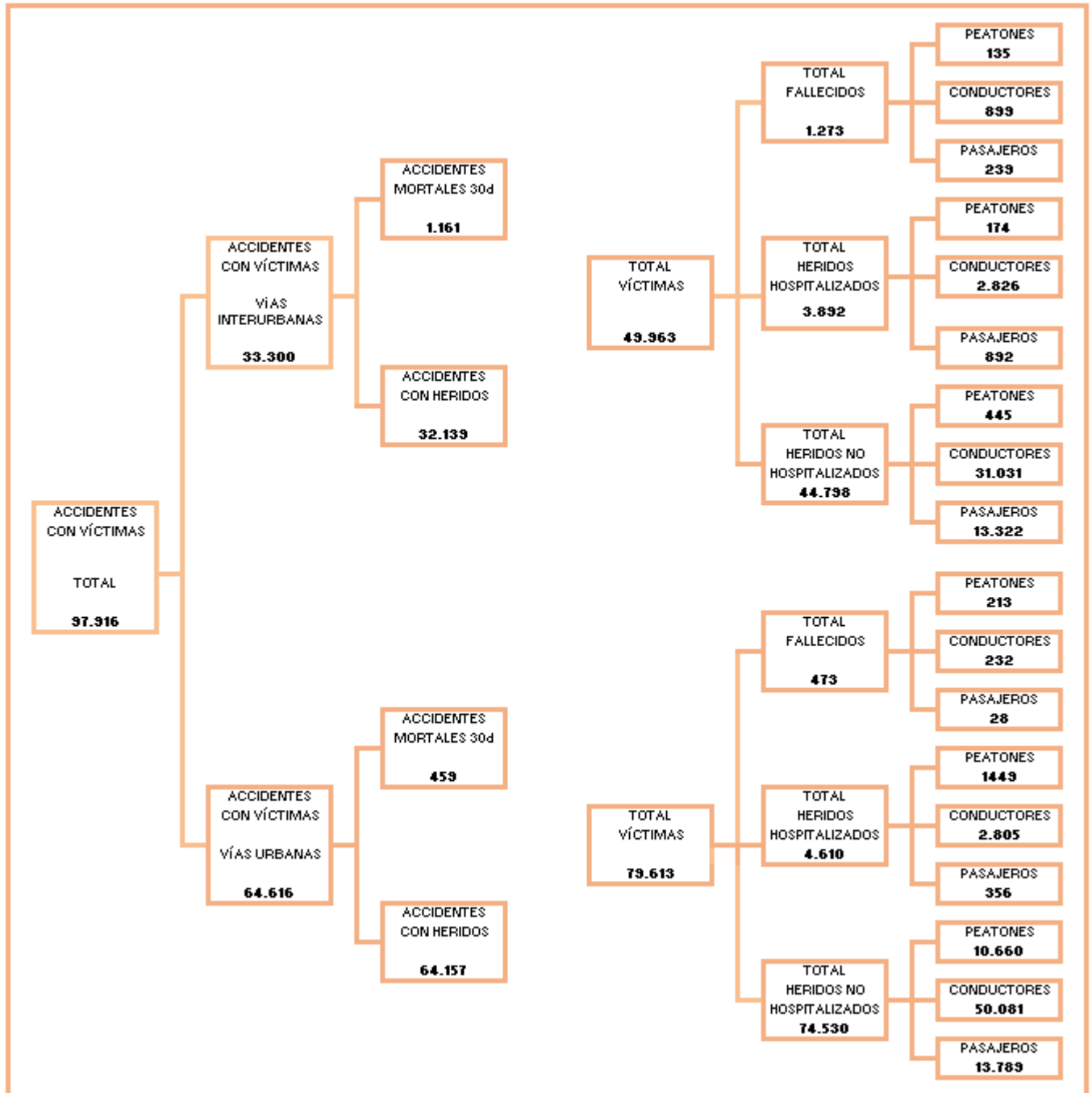

Nota: Para el año 2022 el cómputo de fallecidos a 30 días se realiza según la metodología que se especifica en el Anexo de esta publicación.

2. FALLECIDOS POR ACCIDENTE DE TRÁFICO. SERIE 1960 A 2022.

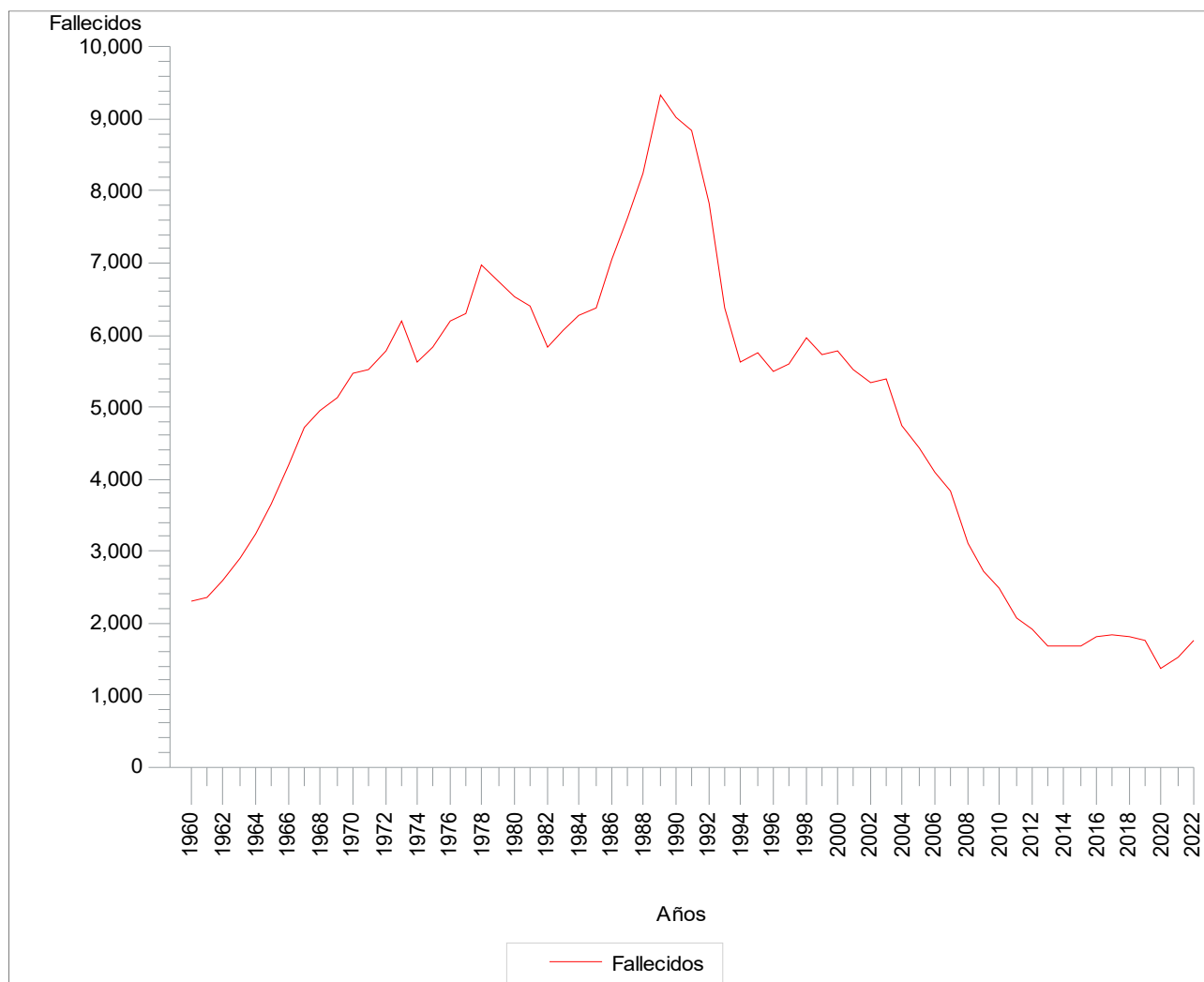

La evolución de las cifras de fallecidos por accidente de tráfico con víctimas muestra periodos diferenciados: en las décadas de los años 60, 70 y 80 se observa un incremento, de forma que en el año 1989 se produjo el pico de mortalidad por accidente de tráfico en España con 9.344 fallecidos. Desde entonces el número de fallecidos ha ido disminuyendo de manera más o menos acusada hasta alcanzar el mínimo de la serie histórica en el año 2020, marcado por las restricciones a la movilidad impuestas a casusa de la pandemia por COVID-19, con 1.370 fallecidos. En el último año documentado en este informe, 2022, el número de fallecidos ha registrado un ascenso del 14% respecto del año 2021.

3. VÍCTIMAS DE LOS ACCIDENTES DE TRÁFICO. SERIE 1960 A 2022.

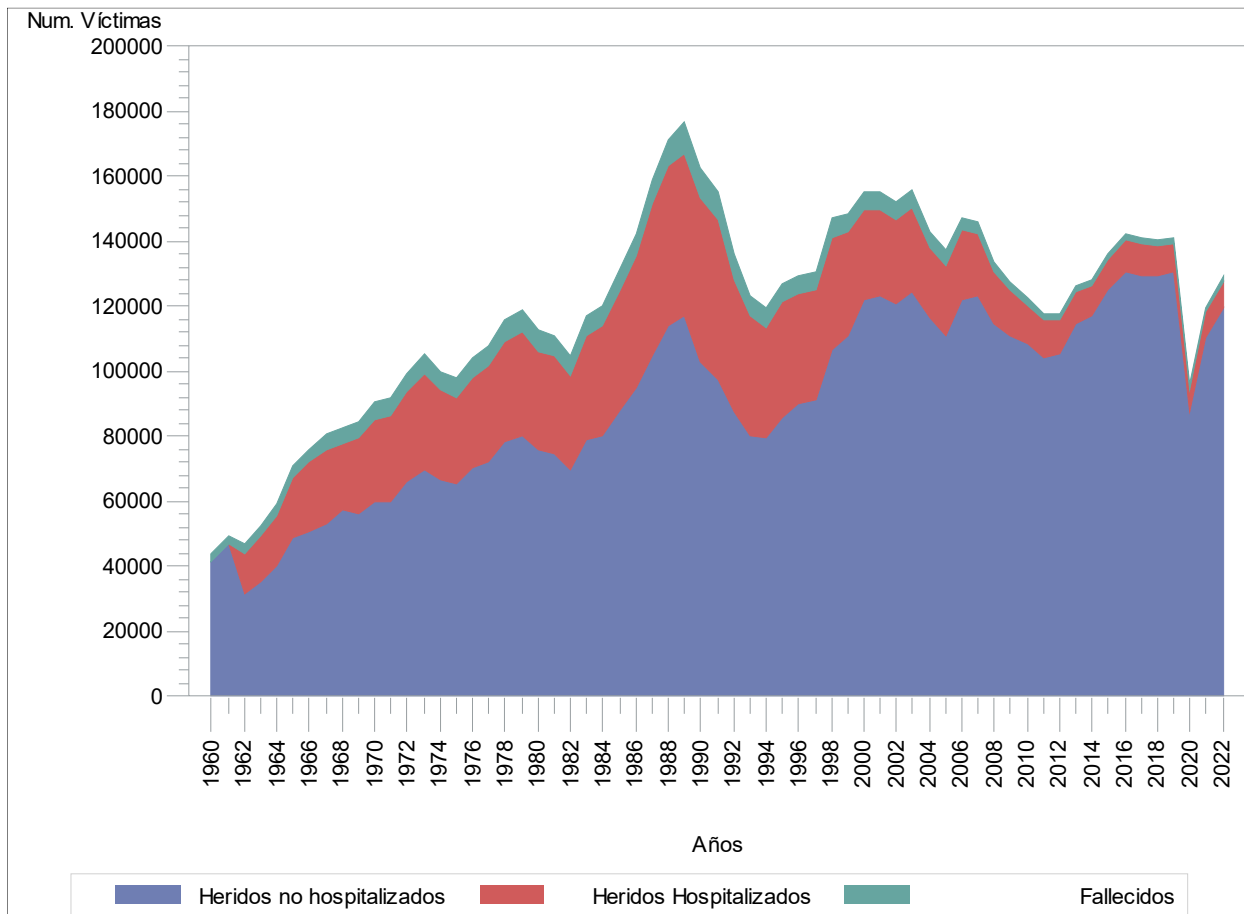

La evolución de fallecidos, heridos hospitalizados y heridos no hospitalizados ha variado desde 1965 a 2022. En 1965 las proporciones eran 5% fallecidos, 26% heridos hospitalizados y 68% heridos no hospitalizados y se mantienen prácticamente hasta 1998, año en el que esa proporción fue 4% fallecidos, 24% heridos hospitalizados y 72% heridos no hospitalizados. En 2003 las proporciones cambiaron, reduciéndose la de fallecidos al 3% y la de heridos hospitalizados al 17%. Volvieron a cambiar a partir de 2008, descendiendo la proporción de fallecidos al 2% y la de heridos hospitalizados al 12%. En 2022 las proporciones de fallecidos y heridos hospitalizados han sido del 1% y del 7% respectivamente.

4. EVOLUCIÓN DE LA LETALIDAD¹ EN LOS ACCIDENTES DE TRÁFICO CON VÍCTIMAS. SERIE 1993 A 2022.

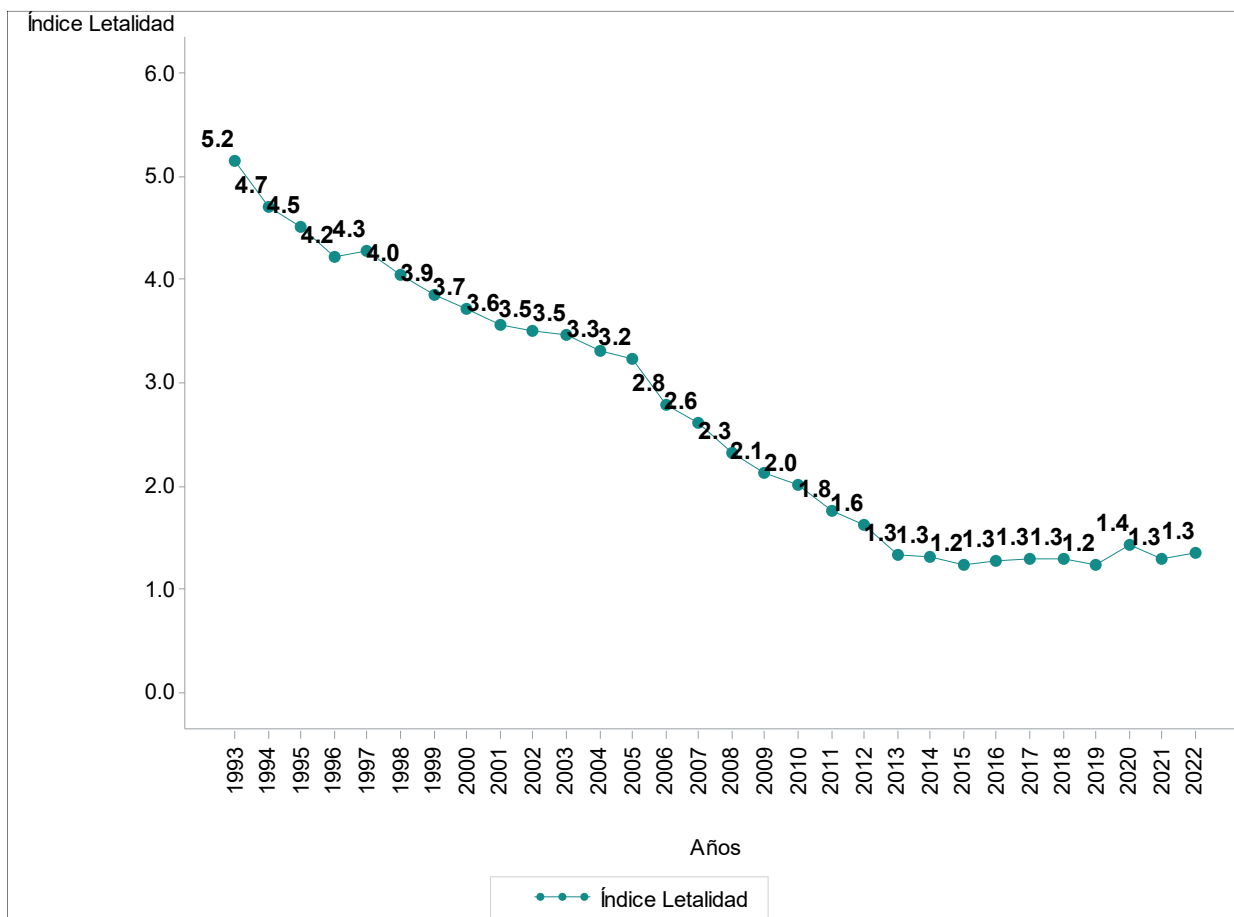

En la figura anterior se han utilizado datos desde 1993, año en el que entra en vigor un nuevo cuestionario estadístico de accidentes de tráfico con víctimas, con nuevas definiciones y procedimientos regulados en la Orden del Ministerio de Relaciones con las Cortes y de la Secretaría de Gobierno de 18 de febrero de 1993 por la que se modifica la estadística de accidentes de tráfico y se introduce una nueva aplicación informática.

La letalidad, definida como la razón entre el número de fallecidos y el número de víctimas ha disminuido desde 1993, no sólo debido a la disminución de los fallecidos, sino también al aumento de los registros de heridos no hospitalizados que en 2020 suponen el 92% de las víctimas registradas, mientras que en 1993 eran el 65%.

En esta figura se observa que la letalidad se mantiene en 1,3 en el último año.

¹ Letalidad: (Número de fallecidos / número de víctimas) x 100.

SERIES ESTADÍSTICAS 1993-2022: ACCIDENTES CON VÍCTIMAS, FALLECIDOS COMPUTADOS A 30 DÍAS, HERIDOS HOSPITALIZADOS, HERIDOS NO HOSPITALIZADOS, HERIDOS Y VÍCTIMAS.

Notas:

La información relativa a las provincias de Álava/Araba, Guipúzcoa/Gipuzkoa, Vizcaya/Bizkaia, Barcelona, Gerona/Girona, Lérida/Lleida y Tarragona es suministrada por las autoridades autonómicas competentes en materia de tráfico.

El cómputo de fallecidos se realiza a 30 días:

- Desde 1993 a 2010, el cómputo de fallecidos se realiza a 30 días como resultado de la aplicación de los factores correctores deducidos del seguimiento real de una muestra representativa de heridos hospitalizados.

- Desde 2011 el cómputo de fallecidos se realiza a 30 días según la metodología que se especifica en el Anexo de esta publicación.

Tabla 1.- Accidentes con víctimas

Años	TOTAL	Variación respecto al año anterior	Vías interurbanas	Variación respecto al año anterior	Vías urbanas	Variación respecto al año anterior
1993	79.925	-7.368	35.814	-3.307	44.111	-4.061
1994	78.474	-1.451	34.354	-1.460	44.120	9
1995	83.586	5.112	37.217	2.863	46.369	2.249
1996	85.588	2.002	37.434	217	48.154	1.785
1997	86.067	479	36.551	-883	49.516	1.362
1998	97.570	11.503	44.388	7.837	53.182	3.666
1999	97.811	241	44.784	396	53.027	-155
2000	101.729	3.918	44.720	-64	57.009	3.982
2001	100.393	-1.336	45.483	763	54.910	-2.099
2002	98.433	-1.960	44.871	-612	53.562	-1.348
2003	99.987	1.554	47.567	2.696	52.420	-1.142
2004	94.009	-5.978	43.787	-3.780	50.222	-2.198
2005	91.187	-2.822	42.624	-1.163	48.563	-1.659
2006	99.797	8.610	49.221	6.597	50.576	2.013
2007	100.508	711	49.820	599	50.688	112
2008	93.161	-7.347	43.831	-5.989	49.330	-1.358
2009	88.251	-4.910	40.789	-3.042	47.462	-1.868
2010	85.503	-2.748	39.174	-1.615	46.329	-1.133
2011	83.027	-2.476	35.878	-3.296	47.149	820
2012	83.115	88	35.425	-453	47.690	541
2013	89.519	6.404	37.297	1.872	52.222	4.532
2014	91.570	2.051	35.147	-2.150	56.423	4.201
2015	97.756	6.186	34.558	-589	63.198	6.775
2016	102.362	4.606	36.721	2.163	65.641	2.443
2017	102.233	-129	37.493	772	64.740	-901
2018	102.299	66	37.892	399	64.407	-333
2019	104.080	1.781	37.339	-553	66.741	2.334
2020	72.959	-31.121	26.611	-10.728	46.348	-20.393
2021	89.862	16.903	31.780	5.169	58.082	11.734
2022	97.916	8.054	33.300	1.520	64.616	6.534

Tabla 2.- Víctimas^{1 2} en vías interurbanas y urbanas

Años	TOTAL	Fallecidos	Heridos hospitalizados	Heridos no hospitalizados
1993	123.571	6.378	36.828	80.365
1994	119.331	5.615	33.991	79.725
1995	127.183	5.751	35.599	85.833
1996	129.640	5.483	33.899	90.258
1997	130.851	5.604	33.915	91.332
1998	147.334	5.957	34.664	106.713
1999	148.632	5.738	31.883	111.011
2000	155.557	5.776	27.764	122.017
2001	155.116	5.517	26.566	123.033
2002	152.264	5.347	26.156	120.761
2003	156.034	5.399	26.305	124.330
2004	143.124	4.741	21.805	116.578
2005	137.251	4.442	21.859	110.950
2006	147.554	4.104	21.382	122.068
2007	146.344	3.823	19.295	123.226
2008	134.047	3.100	16.488	114.459
2009	127.680	2.714	13.923	111.043
2010	122.823	2.478	11.995	108.350
2011	117.687	2.060	11.347	104.280
2012	117.793	1.903	10.444	105.446
2013	126.400	1.680	10.086	114.634
2014	128.320	1.688	9.574	117.058
2015	136.144	1.689	9.495	124.960
2016	142.200	1.810	9.755	130.635
2017	140.992	1.830	9.546	129.616
2018	140.415	1.806	8.935	129.674
2019	141.113	1.755	8.613	130.745
2020	95.932	1.370	6.681	87.881
2021	119.695	1.533	7.784	110.378
2022	129.576	1.746	8.502	119.328

¹ El cómputo de fallecidos se realiza a 30 días.

² A partir de 2011 se utiliza una nueva metodología para el cálculo de fallecidos a 30 días que se detalla en el Anexo.

Tabla 3.- Fallecidos^{1 2} por meses en vías interurbanas y urbanas

Años	Ene.	Feb.	Mar.	Abr.	May.	Jun.	Jul.	Ago.	Sep.	Oct.	Nov.	Dic.	TOTAL
1993	519	424	509	528	511	521	650	660	552	538	442	524	6.378
1994	492	341	437	402	417	431	591	621	504	460	403	516	5.615
1995	435	359	459	503	438	455	610	574	547	438	449	484	5.751
1996	357	409	411	423	439	499	520	548	486	485	433	473	5.483
1997	413	352	480	430	447	445	569	639	480	442	439	468	5.604
1998	414	410	458	391	503	523	545	636	522	531	500	524	5.957
1999	435	393	430	444	467	425	561	570	531	525	485	472	5.738
2000	462	394	440	455	450	468	623	544	491	502	457	490	5.776
2001	403	413	418	422	442	487	525	576	453	432	459	487	5.517
2002	472	377	429	360	406	471	505	558	437	448	435	449	5.347
2003	407	380	398	410	395	490	524	595	444	435	453	468	5.399
2004	373	335	361	388	400	428	459	459	364	455	345	374	4.741
2005	344	341	365	340	372	402	443	414	363	372	324	362	4.442
2006	375	282	339	368	367	352	380	331	350	317	319	324	4.104
2007	286	264	351	303	324	313	385	363	361	337	239	297	3.823
2008	265	235	241	247	265	261	311	302	229	268	241	235	3.100
2009	222	208	233	201	237	244	259	274	205	223	193	215	2.714
2010	197	148	174	172	211	202	251	258	221	242	206	196	2.478
2011	159	142	142	156	185	148	222	216	186	169	173	162	2.060
2012	147	141	154	144	157	174	161	190	202	147	135	151	1.903
2013	131	137	124	124	105	138	163	171	159	154	130	144	1.680
2014	113	99	132	141	123	153	153	156	162	143	158	155	1.688
2015	119	113	113	116	157	129	174	164	178	130	150	146	1.689
2016	147	136	153	132	132	145	191	188	155	141	146	144	1.810
2017	122	131	140	141	130	169	182	152	163	193	157	150	1.830
2018	148	137	124	119	127	161	190	181	159	174	129	157	1.806
2019	132	136	161	115	142	116	195	150	146	165	143	154	1.755
2020	127	130	91	40	72	85	159	139	149	144	100	134	1.370
2021	77	93	123	108	143	162	147	141	157	147	107	128	1.533
2022	145	123	112	142	140	143	195	153	147	146	139	161	1.746

¹ El cómputo de fallecidos se realiza a 30 días.

² A partir de 2011 se utiliza una nueva metodología para el cálculo de fallecidos a 30 días que se detalla en el Anexo.

Tabla 3.1.- Fallecidos^{1 2} por meses en vías interurbanas

Años	Ene.	Feb.	Mar.	Abr.	May.	Jun.	Jul.	Ago.	Sep.	Oct.	Nov.	Dic.	TOTAL
1993	426	320	415	439	407	435	551	564	460	444	343	432	5.236
1994	397	273	350	314	335	341	486	532	404	356	311	415	4.514
1995	355	289	363	409	358	389	522	491	447	345	353	392	4.713
1996	277	328	317	352	343	406	430	468	409	394	337	403	4.464
1997	315	266	376	335	362	353	464	540	391	355	347	368	4.472
1998	317	317	369	319	391	423	450	540	425	431	403	426	4.811
1999	346	312	341	363	385	338	478	482	459	434	390	381	4.709
2000	371	314	335	357	361	387	535	465	408	397	367	409	4.706
2001	333	322	337	334	361	405	445	496	385	347	371	407	4.543
2002	381	305	353	293	345	396	417	483	354	369	354	385	4.435
2003	330	305	324	355	339	403	429	512	362	360	359	402	4.480
2004	306	259	284	303	329	348	378	387	300	371	274	302	3.841
2005	272	269	293	274	308	314	374	354	310	318	269	297	3.652
2006	303	222	281	290	306	292	310	280	287	261	268	267	3.367
2007	231	201	275	243	257	256	312	303	302	274	188	240	3.082
2008	198	182	197	189	219	204	260	247	173	215	191	191	2.466
2009	171	152	184	151	189	198	204	226	161	166	150	178	2.130
2010	152	103	125	135	178	158	197	208	171	192	161	148	1.928
2011	119	109	111	108	150	110	182	168	149	126	138	133	1.603
2012	110	106	106	118	118	123	137	150	155	113	101	105	1.442
2013	87	100	76	89	77	105	125	126	122	108	101	114	1.230
2014	68	75	102	113	89	115	114	123	119	103	119	107	1.247
2015	94	84	86	86	110	89	132	127	132	95	109	104	1.248
2016	99	90	111	97	92	108	144	147	106	106	99	92	1.291
2017	79	97	99	102	92	136	134	109	114	139	111	109	1.321
2018	103	94	89	84	99	124	146	143	117	114	95	109	1.317
2019	82	92	113	88	94	91	135	116	103	116	98	108	1.236
2020	88	97	60	30	52	55	122	103	107	106	62	93	975
2021	54	65	94	77	104	124	109	100	114	115	73	87	1.116
2022	111	89	74	106	103	106	147	110	107	104	104	112	1.273

¹ El cómputo de fallecidos se realiza a 30 días.

² A partir de 2011 se utiliza una nueva metodología para el cálculo de fallecidos a 30 días que se detalla en el Anexo.

Tabla 3.2.- Fallecidos^{1 2} por meses en vías urbanas

Años	Ene.	Feb.	Mar.	Abr.	May.	Jun.	Jul.	Ago.	Sep.	Oct.	Nov.	Dic.	TOTAL
1993	93	104	94	89	104	86	99	96	92	94	99	92	1.142
1994	95	68	87	88	82	90	105	89	100	104	92	101	1.101
1995	81	70	96	95	80	66	88	83	99	93	95	92	1.038
1996	80	81	94	71	96	93	90	80	77	91	96	70	1.019
1997	98	86	104	95	85	92	105	99	89	87	92	100	1.132
1998	97	93	89	72	112	100	95	96	97	100	97	98	1.146
1999	89	81	89	81	82	87	83	88	72	91	95	91	1.029
2000	91	80	105	98	89	81	88	79	83	105	90	81	1.070
2001	70	91	81	88	81	82	80	80	68	85	88	80	974
2002	91	72	76	67	61	75	88	75	83	79	81	64	912
2003	77	75	74	55	56	87	95	83	82	75	94	66	919
2004	67	76	77	85	71	80	81	72	64	84	71	72	900
2005	72	72	72	66	64	88	69	60	53	54	55	65	790
2006	72	60	58	78	61	60	70	51	63	56	51	57	737
2007	55	63	76	60	67	57	73	60	59	63	51	57	741
2008	67	53	44	58	46	57	51	55	56	53	50	44	634
2009	51	56	49	50	48	46	55	48	44	57	43	37	584
2010	45	45	49	37	33	44	54	50	50	50	45	48	550
2011	40	33	31	48	35	38	40	48	37	43	35	29	457
2012	37	35	48	26	39	51	24	40	47	34	34	46	461
2013	44	37	48	35	28	33	38	45	37	46	29	30	450
2014	45	24	30	28	34	38	39	33	43	40	39	48	441
2015	25	29	27	30	47	40	42	37	46	35	41	42	441
2016	48	46	42	35	40	37	47	41	49	35	47	52	519
2017	43	34	41	39	38	33	48	43	49	54	46	41	509
2018	45	43	35	35	28	37	44	38	42	60	34	48	489
2019	50	44	48	27	48	25	60	34	43	49	45	46	519
2020	39	33	31	10	20	30	37	36	42	38	38	41	395
2021	23	28	29	31	39	38	38	41	43	32	34	41	417
2022	34	34	38	36	37	37	48	43	40	42	35	49	473

¹ El cómputo de fallecidos se realiza a 30 días.

² A partir de 2011 se utiliza una nueva metodología para el cálculo de fallecidos a 30 días que se detalla en el Anexo.

Tabla 4.- Heridos hospitalizados por meses en vías interurbanas y urbanas

Años	Ene.	Feb.	Mar.	Abr.	May.	Jun.	Jul.	Ago.	Sep.	Oct.	Nov.	Dic.	TOTAL
1993	2.935	2.506	2.739	3.019	3.251	3.111	3.766	3.887	3.073	3.083	2.584	2.874	36.828
1994	2.647	2.317	2.489	2.500	2.782	3.009	3.504	3.462	2.916	2.735	2.629	3.001	33.991
1995	2.618	2.449	2.689	3.087	2.997	2.935	3.713	3.465	3.120	2.812	2.761	2.953	35.599
1996	2.457	2.494	2.761	2.679	2.683	2.768	3.283	3.371	2.992	2.946	2.741	2.724	33.899
1997	2.379	2.251	2.953	2.677	2.923	2.952	3.280	3.603	2.747	2.761	2.750	2.639	33.915
1998	2.450	2.367	2.732	2.684	2.801	2.888	3.354	3.609	2.927	3.029	2.915	2.908	34.664
1999	2.542	2.516	2.764	2.583	2.726	2.738	3.187	3.040	2.567	2.505	2.262	2.453	31.883
2000	2.274	2.206	2.484	2.312	2.239	2.303	2.707	2.615	2.228	2.206	1.984	2.206	27.764
2001	1.968	1.812	2.118	2.194	2.097	2.248	2.490	2.556	2.314	2.349	2.136	2.284	26.566
2002	1.878	1.763	2.277	2.016	2.212	2.402	2.470	2.599	2.253	2.136	2.115	2.035	26.156
2003	1.799	1.736	2.105	2.142	2.228	2.407	2.648	2.722	2.259	2.213	2.014	2.032	26.305
2004	1.796	1.786	1.764	1.762	1.879	1.930	2.067	1.993	1.716	1.793	1.635	1.684	21.805
2005	1.501	1.512	1.723	1.756	2.047	2.010	2.148	1.996	1.760	1.902	1.757	1.747	21.859
2006	1.659	1.639	1.869	1.895	1.936	1.864	1.961	1.842	1.691	1.640	1.669	1.717	21.382
2007	1.371	1.344	1.712	1.639	1.578	1.662	1.969	1.834	1.657	1.621	1.523	1.385	19.295
2008	1.398	1.254	1.397	1.349	1.324	1.456	1.593	1.533	1.317	1.400	1.271	1.196	16.488
2009	1.164	1.078	1.185	1.158	1.284	1.298	1.389	1.255	1.075	1.029	1.016	992	13.923
2010	833	812	935	980	1.043	1.096	1.223	1.140	1.011	1.081	941	900	11.995
2011	891	805	918	930	991	998	1.158	1.010	1.001	998	869	778	11.347
2012	742	718	846	827	935	924	1.091	954	916	868	790	833	10.444
2013	810	653	703	787	828	883	920	960	917	904	872	849	10.086
2014	617	661	819	786	873	927	886	890	800	836	791	688	9.574
2015	715	644	729	697	901	941	932	902	807	739	750	738	9.495
2016	682	669	754	818	814	894	995	922	856	870	758	723	9.755
2017	666	665	843	827	810	903	901	792	774	869	805	691	9.546
2018	739	677	660	706	756	847	907	746	760	736	660	741	8.935
2019	651	660	737	682	773	828	802	719	665	745	669	682	8.613
2020	647	665	327	104	472	629	772	697	661	638	501	568	6.681
2021	417	484	596	579	704	673	756	730	711	811	684	639	7.784
2022	595	590	552	598	806	820	813	796	714	829	701	688	8.502

Tabla 4.1.- Heridos hospitalizados por meses en vías interurbanas

Años	Ene.	Feb.	Mar.	Abr.	May.	Jun.	Jul.	Ago.	Sep.	Oct.	Nov.	Dic.	TOTAL
1993	1.659	1.333	1.591	1.849	1.908	1.783	2.488	2.753	1.908	1.879	1.402	1.723	22.276
1994	1.516	1.327	1.378	1.451	1.632	1.711	2.260	2.507	1.805	1.566	1.493	1.743	20.389
1995	1.503	1.405	1.541	1.907	1.766	1.736	2.491	2.506	2.017	1.649	1.611	1.827	21.959
1996	1.382	1.414	1.611	1.616	1.524	1.627	2.125	2.336	1.884	1.748	1.623	1.790	20.680
1997	1.346	1.223	1.786	1.531	1.827	1.846	2.109	2.628	1.789	1.700	1.736	1.761	21.282
1998	1.513	1.479	1.688	1.778	1.788	1.868	2.277	2.675	1.949	1.972	1.952	1.966	22.905
1999	1.605	1.533	1.688	1.701	1.746	1.742	2.240	2.343	1.844	1.703	1.489	1.670	21.304
2000	1.477	1.410	1.617	1.596	1.432	1.453	1.919	1.931	1.459	1.414	1.294	1.522	18.524
2001	1.311	1.153	1.391	1.562	1.447	1.577	1.824	1.879	1.689	1.587	1.422	1.626	18.468
2002	1.184	1.165	1.535	1.343	1.571	1.729	1.749	1.941	1.536	1.498	1.477	1.497	18.225
2003	1.201	1.193	1.442	1.514	1.586	1.761	1.859	2.183	1.702	1.574	1.480	1.511	19.006
2004	1.234	1.241	1.193	1.170	1.242	1.282	1.410	1.448	1.092	1.173	1.046	1.100	14.631
2005	970	970	1.166	1.187	1.389	1.338	1.477	1.486	1.190	1.322	1.190	1.235	14.920
2006	1.169	1.050	1.228	1.325	1.331	1.282	1.410	1.359	1.202	1.110	1.107	1.190	14.763
2007	928	932	1.162	1.145	994	1.132	1.438	1.345	1.117	1.065	982	961	13.201
2008	913	788	936	870	906	994	1.099	1.174	919	900	800	778	11.077
2009	608	548	696	696	786	852	965	926	682	674	666	649	8.748
2010	487	486	522	638	652	727	828	825	664	685	555	573	7.642
2011	517	462	562	572	571	584	767	729	576	588	467	430	6.825
2012	405	391	473	477	553	565	682	644	533	460	406	455	6.044
2013	411	302	334	417	442	451	523	558	474	423	430	417	5.182
2014	295	319	388	385	429	475	505	512	422	379	388	337	4.834
2015	318	288	343	337	448	483	522	516	410	385	344	350	4.744
2016	309	317	385	401	401	462	596	561	442	420	354	402	5.050
2017	292	292	411	417	369	475	510	480	398	433	352	337	4.766
2018	318	307	310	353	379	435	483	432	411	353	297	373	4.451
2019	272	309	356	331	371	436	428	429	358	370	306	337	4.303
2020	287	286	159	50	239	344	423	403	355	316	234	265	3.361
2021	172	205	276	231	340	321	372	396	334	399	293	303	3.642
2022	261	244	249	260	364	385	403	402	345	361	299	319	3.892

Tabla 4.2.- Heridos hospitalizados por meses en vías urbanas

Años	Ene.	Feb.	Mar.	Abr.	May.	Jun.	Jul.	Ago.	Sep.	Oct.	Nov.	Dic.	TOTAL
1993	1.276	1.173	1.148	1.170	1.343	1.328	1.278	1.134	1.165	1.204	1.182	1.151	14.552
1994	1.131	990	1.111	1.049	1.150	1.298	1.244	955	1.111	1.169	1.136	1.258	13.602
1995	1.115	1.044	1.148	1.180	1.231	1.199	1.222	959	1.103	1.163	1.150	1.126	13.640
1996	1.075	1.080	1.150	1.063	1.159	1.141	1.158	1.035	1.108	1.198	1.118	934	13.219
1997	1.033	1.028	1.167	1.146	1.096	1.106	1.171	975	958	1.061	1.014	878	12.633
1998	937	888	1.044	906	1.013	1.020	1.077	934	978	1.057	963	942	11.759
1999	937	983	1.076	882	980	996	947	697	723	802	773	783	10.579
2000	797	796	867	716	807	850	788	684	769	792	690	684	9.240
2001	657	659	727	632	650	671	666	677	625	762	714	658	8.098
2002	694	598	742	673	641	673	721	658	717	638	638	538	7.931
2003	598	543	663	628	642	646	789	539	557	639	534	521	7.299
2004	562	545	571	592	637	648	657	545	624	620	589	584	7.174
2005	531	542	557	569	658	672	671	510	570	580	567	512	6.939
2006	490	589	641	570	605	582	551	483	489	530	562	527	6.619
2007	443	412	550	494	584	530	531	489	540	556	541	424	6.094
2008	485	466	461	479	418	462	494	359	398	500	471	418	5.411
2009	556	530	489	462	498	446	424	329	393	355	350	343	5.175
2010	346	326	413	342	391	369	395	315	347	396	386	327	4.353
2011	374	343	356	358	420	414	391	281	425	410	402	348	4.522
2012	337	327	373	350	382	359	409	310	383	408	384	378	4.400
2013	399	351	369	370	386	432	397	402	443	481	442	432	4.904
2014	322	342	431	401	444	452	381	378	378	457	403	351	4.740
2015	397	356	386	360	453	458	410	386	397	354	406	388	4.751
2016	373	352	369	417	413	432	399	361	414	450	404	321	4.705
2017	374	373	432	410	441	428	391	312	376	436	453	354	4.780
2018	421	370	350	353	377	412	424	314	349	383	363	368	4.484
2019	379	351	381	351	402	392	374	290	307	375	363	345	4.310
2020	360	379	168	54	233	285	349	294	306	322	267	303	3.320
2021	245	279	320	348	364	352	384	334	377	412	391	336	4.142
2022	334	346	303	338	442	435	410	394	369	468	402	369	4.610

Tabla 5.- Heridos no hospitalizados por meses en vías interurbanas y urbanas

Años	Ene.	Feb.	Mar.	Abr.	May.	Jun.	Jul.	Ago.	Sep.	Oct.	Nov.	Dic.	TOTAL
1993	6.199	5.606	6.027	6.611	6.831	7.069	8.145	8.182	6.892	7.035	5.622	6.146	80.365
1994	5.928	5.440	6.118	5.980	6.613	6.903	8.088	7.736	6.832	6.725	6.485	6.877	79.725
1995	6.299	5.991	6.518	7.435	7.030	6.976	8.645	8.109	7.412	7.144	7.128	7.146	85.833
1996	6.623	6.176	7.136	7.127	7.924	8.383	8.619	8.881	7.355	7.528	7.140	7.366	90.258
1997	6.209	5.854	7.707	7.189	7.768	7.904	8.654	9.142	7.448	7.920	7.747	7.790	91.332
1998	7.156	6.977	8.299	8.336	8.948	9.271	10.350	10.549	9.312	9.505	8.988	9.022	106.713
1999	8.280	8.115	8.750	8.751	9.569	9.512	10.935	10.521	9.587	9.715	8.558	8.718	111.011
2000	8.890	8.617	9.804	10.444	10.552	10.831	12.021	11.008	10.085	10.292	9.210	10.263	122.017
2001	9.604	9.080	10.684	10.438	9.902	10.854	11.692	11.204	10.081	9.973	9.669	9.852	123.033
2002	8.767	8.560	10.066	9.277	10.122	10.923	11.683	10.787	10.103	10.581	10.068	9.824	120.761
2003	9.605	8.527	10.034	10.057	10.934	11.275	11.910	11.484	10.615	10.420	9.763	9.706	124.330
2004	8.928	8.701	9.589	9.329	10.086	10.978	10.847	10.158	9.588	10.042	8.977	9.355	116.578
2005	8.318	8.204	8.768	8.997	9.980	10.858	11.334	9.750	9.215	8.997	8.064	8.465	110.950
2006	10.290	9.583	10.734	10.425	10.826	10.727	10.193	9.624	9.569	10.336	9.772	9.989	122.068
2007	9.187	8.935	10.555	9.648	11.014	11.152	11.942	10.586	10.127	10.341	10.130	9.609	123.226
2008	9.135	9.127	9.450	9.699	9.730	9.913	10.649	9.596	9.135	9.740	9.043	9.242	114.459
2009	8.453	8.351	9.804	8.989	9.563	10.070	10.616	9.419	8.812	9.163	8.643	9.160	111.043
2010	8.308	7.874	8.688	8.409	9.333	9.731	10.306	9.045	8.893	9.678	9.367	8.718	108.350
2011	8.351	8.198	7.988	8.278	9.061	9.014	9.764	8.602	9.118	9.289	8.279	8.338	104.280
2012	8.576	7.704	8.919	8.119	8.870	9.372	9.504	8.951	8.905	9.167	8.793	8.566	105.446
2013	8.906	8.445	9.019	9.307	9.572	9.769	10.695	9.163	9.804	10.281	10.041	9.632	114.634
2014	9.429	9.146	9.896	9.653	9.816	9.972	10.374	9.392	9.842	10.186	9.788	9.564	117.058
2015	9.612	8.823	10.445	9.513	11.415	11.259	11.827	10.127	10.541	10.688	10.590	10.120	124.960
2016	10.517	10.061	10.270	10.229	11.164	11.886	12.027	10.522	10.982	11.461	11.225	10.291	130.635
2017	10.093	9.348	10.939	10.874	10.934	12.005	11.945	10.368	10.585	11.209	10.945	10.371	129.616
2018	10.581	9.441	10.227	10.640	10.990	11.738	12.238	10.722	10.763	11.864	10.368	10.102	129.674
2019	10.290	9.897	11.098	10.307	11.710	11.538	12.354	10.537	10.405	11.636	10.855	10.118	130.745
2020	9.826	9.675	4.910	1.189	4.298	7.576	9.354	8.602	8.735	8.431	7.168	8.117	87.881
2021	6.330	6.549	8.818	8.100	9.862	10.162	10.660	9.627	10.003	10.971	10.146	9.150	110.378
2022	8.575	8.906	8.854	9.152	10.965	10.921	11.158	9.755	10.289	10.563	10.315	9.875	119.328

Tabla 5.1.- Heridos no hospitalizados por meses en vías interurbanas

Años	Ene.	Feb.	Mar.	Abr.	May.	Jun.	Jul.	Ago.	Sep.	Oct.	Nov.	Dic.	TOTAL
1993	2.817	2.348	2.592	3.205	3.010	3.177	4.159	4.816	3.379	3.453	2.421	2.872	38.249
1994	2.682	2.317	2.651	2.580	2.883	3.028	4.171	4.417	3.379	3.024	2.888	3.127	37.147
1995	2.777	2.565	2.661	3.505	3.079	3.052	4.554	4.736	3.626	3.127	3.037	3.373	40.092
1996	2.652	2.562	3.070	3.373	3.579	3.753	4.340	5.094	3.466	3.235	3.046	3.404	41.574
1997	2.580	2.349	3.392	2.812	3.389	3.343	3.956	5.143	3.191	3.174	3.348	3.542	40.219
1998	3.100	3.035	3.496	4.013	4.009	4.109	5.130	6.159	4.435	4.217	4.058	4.202	49.963
1999	3.773	3.461	3.879	4.157	4.338	4.359	5.693	5.987	4.783	4.528	3.690	4.193	52.841
2000	3.972	3.470	3.956	4.998	4.616	4.520	5.913	6.098	4.770	4.739	3.974	4.801	55.827
2001	4.194	3.813	4.475	4.851	4.263	4.726	5.814	6.154	4.829	4.517	4.346	4.707	56.689
2002	3.598	3.538	4.496	3.971	4.422	4.964	5.848	6.127	4.624	4.752	4.670	4.847	55.857
2003	4.103	3.741	4.504	4.791	4.886	5.266	6.125	6.876	5.206	5.311	4.747	4.910	60.466
2004	4.043	4.033	4.048	4.505	4.820	5.096	5.542	6.014	4.526	4.925	4.255	4.652	56.459
2005	3.802	3.691	4.099	3.934	4.479	4.866	5.572	5.334	4.397	4.813	4.243	4.639	53.869
2006	5.146	4.439	5.065	5.372	5.070	5.240	5.567	5.699	4.943	5.360	5.076	5.329	62.306
2007	4.636	4.458	4.997	5.046	5.571	5.676	6.478	6.322	5.236	5.111	5.073	4.983	63.587
2008	4.314	4.265	4.539	4.412	4.781	4.776	5.365	5.501	4.497	4.623	4.349	4.800	56.222
2009	4.025	3.842	4.255	4.246	4.317	4.644	5.398	5.407	4.355	4.436	4.329	4.926	54.180
2010	3.940	3.546	3.725	3.843	4.248	4.621	5.406	5.045	4.321	4.827	4.410	4.315	52.247
2011	3.868	3.465	3.370	3.662	3.769	4.085	4.882	4.480	4.174	4.328	3.827	3.782	47.692
2012	3.639	2.994	3.592	3.695	3.795	4.061	4.490	4.797	4.255	4.422	4.118	4.078	47.936
2013	3.897	3.457	3.901	3.916	4.006	4.340	4.984	4.898	4.392	4.478	4.652	4.399	51.320
2014	4.094	3.864	3.970	3.847	3.701	3.928	4.378	4.519	4.144	4.186	4.163	3.899	48.693
2015	3.368	3.101	3.765	3.452	4.181	4.248	4.947	4.550	4.066	4.214	4.106	4.038	48.036
2016	3.781	3.664	3.901	3.815	4.242	4.434	5.170	4.747	4.282	4.571	4.484	4.288	51.379
2017	3.706	3.456	4.009	4.351	4.164	4.892	5.217	4.996	4.465	4.423	4.293	4.368	52.340
2018	4.103	3.557	4.033	4.137	4.193	4.700	5.218	4.961	4.559	4.893	4.408	4.362	53.124
2019	3.793	3.625	3.971	3.996	4.258	4.401	5.068	4.774	4.221	4.587	4.411	4.302	51.407
2020	3.558	3.432	1.832	519	1.578	2.842	3.882	3.885	3.535	3.372	2.629	3.182	34.246
2021	2.137	2.179	3.014	2.752	3.597	3.853	4.284	4.473	4.128	4.351	4.154	3.719	42.641
2022	3.107	3.278	3.123	3.403	3.822	4.042	4.520	4.119	3.834	4.028	3.723	3.799	44.798

Tabla 5.2.- Heridos no hospitalizados por meses en vías urbanas

Años	Ene.	Feb.	Mar.	Abr.	May.	Jun.	Jul.	Ago.	Sep.	Oct.	Nov.	Dic.	TOTAL
1993	3.382	3.258	3.435	3.406	3.821	3.892	3.986	3.366	3.513	3.582	3.201	3.274	42.116
1994	3.246	3.123	3.467	3.400	3.730	3.875	3.917	3.319	3.453	3.701	3.597	3.750	42.578
1995	3.521	3.426	3.857	3.929	3.951	3.924	4.091	3.373	3.787	4.017	4.092	3.773	45.741
1996	3.971	3.614	4.066	3.754	4.345	4.630	4.279	3.787	3.889	4.293	4.094	3.962	48.684
1997	3.629	3.505	4.315	4.377	4.379	4.561	4.698	3.999	4.257	4.746	4.399	4.248	51.113
1998	4.056	3.942	4.803	4.323	4.939	5.162	5.220	4.390	4.877	5.288	4.930	4.820	56.750
1999	4.507	4.654	4.871	4.594	5.231	5.153	5.242	4.534	4.804	5.187	4.868	4.525	58.170
2000	4.918	5.147	5.848	5.446	5.936	6.311	6.108	4.910	5.315	5.553	5.236	5.462	66.190
2001	5.410	5.267	6.209	5.587	5.639	6.128	5.878	5.050	5.252	5.456	5.323	5.145	66.344
2002	5.169	5.022	5.570	5.306	5.700	5.959	5.835	4.660	5.479	5.829	5.398	4.977	64.904
2003	5.502	4.786	5.530	5.266	6.048	6.009	5.785	4.608	5.409	5.109	5.016	4.796	63.864
2004	4.885	4.668	5.541	4.824	5.266	5.882	5.305	4.144	5.062	5.117	4.722	4.703	60.119
2005	4.516	4.513	4.669	5.063	5.501	5.992	5.762	4.416	4.818	4.184	3.821	3.826	57.081
2006	5.144	5.144	5.669	5.053	5.756	5.487	4.626	3.925	4.626	4.976	4.696	4.660	59.762
2007	4.551	4.477	5.558	4.602	5.443	5.476	5.464	4.264	4.891	5.230	5.057	4.626	59.639
2008	4.821	4.862	4.911	5.287	4.949	5.137	5.284	4.095	4.638	5.117	4.694	4.442	58.237
2009	4.428	4.509	5.549	4.743	5.246	5.426	5.218	4.012	4.457	4.727	4.314	4.234	56.863
2010	4.368	4.328	4.963	4.566	5.085	5.110	4.900	4.000	4.572	4.851	4.957	4.403	56.103
2011	4.483	4.733	4.618	4.616	5.292	4.929	4.882	4.122	4.944	4.961	4.452	4.556	56.588
2012	4.937	4.710	5.327	4.424	5.075	5.311	5.014	4.154	4.650	4.745	4.675	4.488	57.510
2013	5.009	4.988	5.118	5.391	5.566	5.429	5.711	4.265	5.412	5.803	5.389	5.233	63.314
2014	5.335	5.282	5.926	5.806	6.115	6.044	5.996	4.873	5.698	6.000	5.625	5.665	68.365
2015	6.244	5.722	6.680	6.061	7.234	7.011	6.880	5.577	6.475	6.474	6.484	6.082	76.924
2016	6.736	6.397	6.369	6.414	6.922	7.452	6.857	5.775	6.700	6.890	6.741	6.003	79.256
2017	6.387	5.892	6.930	6.523	6.770	7.113	6.728	5.372	6.120	6.786	6.652	6.003	77.276
2018	6.478	5.884	6.194	6.503	6.797	7.038	7.020	5.761	6.204	6.971	5.960	5.740	76.550
2019	6.497	6.272	7.127	6.311	7.452	7.137	7.286	5.763	6.184	7.049	6.444	5.816	79.338
2020	6.268	6.243	3.078	670	2.720	4.734	5.472	4.717	5.200	5.059	4.539	4.935	53.635
2021	4.193	4.370	5.804	5.348	6.265	6.309	6.376	5.154	5.875	6.620	5.992	5.431	67.737
2022	5.468	5.628	5.731	5.749	7.143	6.879	6.638	5.636	6.455	6.535	6.592	6.076	74.530

Tabla 6.- Víctimas por meses en vías interurbanas y urbanas

Años	Ene.	Feb.	Mar.	Abr.	May.	Jun.	Jul.	Ago.	Sep.	Oct.	Nov.	Dic.	TOTAL
1993	9.653	8.536	9.275	10.158	10.593	10.701	12.561	12.729	10.517	10.656	8.648	9.544	123.571
1994	9.067	8.098	9.044	8.882	9.812	10.343	12.183	11.819	10.252	9.920	9.517	10.394	119.331
1995	9.352	8.799	9.666	11.025	10.465	10.366	12.968	12.148	11.079	10.394	10.338	10.583	127.183
1996	9.437	9.079	10.308	10.229	11.046	11.650	12.422	12.800	10.833	10.959	10.314	10.563	129.640
1997	9.001	8.457	11.140	10.296	11.138	11.301	12.503	13.384	10.675	11.123	10.936	10.897	130.851
1998	10.020	9.754	11.489	11.411	12.252	12.682	14.249	14.794	12.761	13.065	12.403	12.454	147.334
1999	11.257	11.024	11.944	11.778	12.762	12.675	14.683	14.131	12.685	12.745	11.305	11.643	148.632
2000	11.626	11.217	12.728	13.211	13.241	13.602	15.351	14.167	12.804	13.000	11.651	12.959	155.557
2001	11.975	11.305	13.220	13.054	12.441	13.589	14.707	14.336	12.848	12.754	12.264	12.623	155.116
2002	11.117	10.700	12.772	11.653	12.740	13.796	14.658	13.944	12.793	13.165	12.618	12.308	152.264
2003	11.811	10.643	12.537	12.609	13.557	14.172	15.082	14.801	13.318	13.068	12.230	12.206	156.034
2004	11.097	10.822	11.714	11.479	12.365	13.336	13.373	12.610	11.668	12.290	10.957	11.413	143.124
2005	10.163	10.057	10.856	11.093	12.399	13.270	13.925	12.160	11.338	11.271	10.145	10.574	137.251
2006	12.324	11.504	12.942	12.688	13.129	12.943	12.534	11.797	11.610	12.293	11.760	12.030	147.554
2007	10.844	10.543	12.618	11.590	12.916	13.127	14.296	12.783	12.145	12.299	11.892	11.291	146.344
2008	10.798	10.616	11.088	11.295	11.319	11.630	12.553	11.431	10.681	11.408	10.555	10.673	134.047
2009	9.839	9.637	11.222	10.348	11.084	11.612	12.264	10.948	10.092	10.415	9.852	10.367	127.680
2010	9.338	8.834	9.797	9.561	10.587	11.029	11.780	10.443	10.125	11.001	10.514	9.814	122.823
2011	9.401	9.145	9.048	9.364	10.237	10.160	11.144	9.828	10.305	10.456	9.321	9.278	117.687
2012	9.465	8.563	9.919	9.090	9.962	10.470	10.756	10.095	10.023	10.182	9.718	9.550	117.793
2013	9.847	9.235	9.846	10.218	10.505	10.790	11.778	10.294	10.880	11.339	11.043	10.625	126.400
2014	10.159	9.906	10.847	10.580	10.812	11.052	11.413	10.438	10.804	11.165	10.737	10.407	128.320
2015	10.446	9.580	11.287	10.326	12.473	12.329	12.933	11.193	11.526	11.557	11.490	11.004	136.144
2016	11.346	10.866	11.177	11.179	12.110	12.925	13.213	11.632	11.993	12.472	12.129	11.158	142.200
2017	10.881	10.144	11.922	11.842	11.874	13.077	13.028	11.312	11.522	12.271	11.907	11.212	140.992
2018	11.468	10.255	11.011	11.465	11.873	12.746	13.335	11.649	11.682	12.774	11.157	11.000	140.415
2019	11.073	10.693	11.996	11.104	12.625	12.482	13.351	11.406	11.216	12.546	11.667	10.954	141.113
2020	10.600	10.470	5.328	1.333	4.842	8.290	10.285	9.438	9.545	9.213	7.769	8.819	95.932
2021	6.824	7.126	9.537	8.787	10.709	10.997	11.563	10.498	10.871	11.929	10.937	9.917	119.695
2022	9.315	9.619	9.518	9.892	11.911	11.884	12.166	10.704	11.150	11.538	11.155	10.724	129.576

Tabla 6.1.- Víctimas por meses en vías interurbanas

Años	Ene.	Feb.	Mar.	Abr.	May.	Jun.	Jul.	Ago.	Sep.	Oct.	Nov.	Dic.	TOTAL
1993	4.902	4.001	4.598	5.493	5.325	5.395	7.198	8.133	5.747	5.776	4.166	5.027	65.761
1994	4.595	3.917	4.379	4.345	4.850	5.080	6.917	7.456	5.588	4.946	4.692	5.285	62.050
1995	4.635	4.259	4.565	5.821	5.203	5.177	7.567	7.733	6.090	5.121	5.001	5.592	66.764
1996	4.311	4.304	4.998	5.341	5.446	5.786	6.895	7.898	5.759	5.377	5.006	5.597	66.718
1997	4.241	3.838	5.554	4.678	5.578	5.542	6.529	8.311	5.371	5.229	5.431	5.671	65.973
1998	4.930	4.831	5.553	6.110	6.188	6.400	7.857	9.374	6.809	6.620	6.413	6.594	77.679
1999	5.724	5.306	5.908	6.221	6.469	6.439	8.411	8.812	7.086	6.665	5.569	6.244	78.854
2000	5.820	5.194	5.908	6.951	6.409	6.360	8.367	8.494	6.637	6.550	5.635	6.732	79.057
2001	5.838	5.288	6.203	6.747	6.071	6.708	8.083	8.529	6.903	6.451	6.139	6.740	79.700
2002	5.163	5.008	6.384	5.607	6.338	7.089	8.014	8.551	6.514	6.619	6.501	6.729	78.517
2003	5.634	5.239	6.270	6.660	6.811	7.430	8.413	9.571	7.270	7.245	6.586	6.823	83.952
2004	5.583	5.533	5.525	5.978	6.391	6.726	7.330	7.849	5.918	6.469	5.575	6.054	74.931
2005	5.044	4.930	5.558	5.395	6.176	6.518	7.423	7.174	5.897	6.453	5.702	6.171	72.441
2006	6.618	5.711	6.574	6.987	6.707	6.814	7.287	7.338	6.432	6.731	6.451	6.786	80.436
2007	5.795	5.591	6.434	6.434	6.822	7.064	8.228	7.970	6.655	6.450	6.243	6.184	79.870
2008	5.425	5.235	5.672	5.471	5.906	5.974	6.724	6.922	5.589	5.738	5.340	5.769	69.765
2009	4.804	4.542	5.135	5.093	5.292	5.694	6.567	6.559	5.198	5.276	5.145	5.753	65.058
2010	4.579	4.135	4.372	4.616	5.078	5.506	6.431	6.078	5.156	5.704	5.126	5.036	61.817
2011	4.504	4.036	4.043	4.342	4.490	4.779	5.831	5.377	4.899	5.042	4.432	4.345	56.120
2012	4.154	3.491	4.171	4.290	4.466	4.749	5.309	5.591	4.943	4.995	4.625	4.638	55.422
2013	4.395	3.859	4.311	4.422	4.525	4.896	5.632	5.582	4.988	5.009	5.183	4.930	57.732
2014	4.457	4.258	4.460	4.345	4.219	4.518	4.997	5.154	4.685	4.668	4.670	4.343	54.774
2015	3.780	3.473	4.194	3.875	4.739	4.820	5.601	5.193	4.608	4.694	4.559	4.492	54.028
2016	4.189	4.071	4.397	4.313	4.735	5.004	5.910	5.455	4.830	5.097	4.937	4.782	57.720
2017	4.077	3.845	4.519	4.870	4.625	5.503	5.861	5.585	4.977	4.995	4.756	4.814	58.427
2018	4.524	3.958	4.432	4.574	4.671	5.259	5.847	5.536	5.087	5.360	4.800	4.844	58.892
2019	4.147	4.026	4.440	4.415	4.723	4.928	5.631	5.319	4.682	5.073	4.815	4.747	56.946
2020	3.933	3.815	2.051	599	1.869	3.241	4.427	4.391	3.997	3.794	2.925	3.540	38.582
2021	2.363	2.449	3.384	3.060	4.041	4.298	4.765	4.969	4.576	4.865	4.520	4.109	47.399
2022	3.479	3.611	3.446	3.769	4.289	4.533	5.070	4.631	4.286	4.493	4.126	4.230	49.963

Tabla 6.2.- Víctimas por meses en vías urbanas

Años	Ene.	Feb.	Mar.	Abr.	May.	Jun.	Jul.	Ago.	Sep.	Oct.	Nov.	Dic.	TOTAL
1993	4.751	4.535	4.677	4.665	5.268	5.306	5.363	4.596	4.770	4.880	4.482	4.517	57.810
1994	4.472	4.181	4.665	4.537	4.962	5.263	5.266	4.363	4.664	4.974	4.825	5.109	57.281
1995	4.717	4.540	5.101	5.204	5.262	5.189	5.401	4.415	4.989	5.273	5.337	4.991	60.419
1996	5.126	4.775	5.310	4.888	5.600	5.864	5.527	4.902	5.074	5.582	5.308	4.966	62.922
1997	4.760	4.619	5.586	5.618	5.560	5.759	5.974	5.073	5.304	5.894	5.505	5.226	64.878
1998	5.090	4.923	5.936	5.301	6.064	6.282	6.392	5.420	5.952	6.445	5.990	5.860	69.655
1999	5.533	5.718	6.036	5.557	6.293	6.236	6.272	5.319	5.599	6.080	5.736	5.399	69.778
2000	5.806	6.023	6.820	6.260	6.832	7.242	6.984	5.673	6.167	6.450	6.016	6.227	76.500
2001	6.137	6.017	7.017	6.307	6.370	6.881	6.624	5.807	5.945	6.303	6.125	5.883	75.416
2002	5.954	5.692	6.388	6.046	6.402	6.707	6.644	5.393	6.279	6.546	6.117	5.579	73.747
2003	6.177	5.404	6.267	5.949	6.746	6.742	6.669	5.230	6.048	5.823	5.644	5.383	72.082
2004	5.514	5.289	6.189	5.501	5.974	6.610	6.043	4.761	5.750	5.821	5.382	5.359	68.193
2005	5.119	5.127	5.298	5.698	6.223	6.752	6.502	4.986	5.441	4.818	4.443	4.403	64.810
2006	5.706	5.793	6.368	5.701	6.422	6.129	5.247	4.459	5.178	5.562	5.309	5.244	67.118
2007	5.049	4.952	6.184	5.156	6.094	6.063	6.068	4.813	5.490	5.849	5.649	5.107	66.474
2008	5.373	5.381	5.416	5.824	5.413	5.656	5.829	4.509	5.092	5.670	5.215	4.904	64.282
2009	5.035	5.095	6.087	5.255	5.792	5.918	5.697	4.389	4.894	5.139	4.707	4.614	62.622
2010	4.759	4.699	5.425	4.945	5.509	5.523	5.349	4.365	4.969	5.297	5.388	4.778	61.006
2011	4.897	5.109	5.005	5.022	5.747	5.381	5.313	4.451	5.406	5.414	4.889	4.933	61.567
2012	5.311	5.072	5.748	4.800	5.496	5.721	5.447	4.504	5.080	5.187	5.093	4.912	62.371
2013	5.452	5.376	5.535	5.796	5.980	5.894	6.146	4.712	5.892	6.330	5.860	5.695	68.668
2014	5.702	5.648	6.387	6.235	6.593	6.534	6.416	5.284	6.119	6.497	6.067	6.064	73.546
2015	6.666	6.107	7.093	6.451	7.734	7.509	7.332	6.000	6.918	6.863	6.931	6.512	82.116
2016	7.157	6.795	6.780	6.866	7.375	7.921	7.303	6.177	7.163	7.375	7.192	6.376	84.480
2017	6.804	6.299	7.403	6.972	7.249	7.574	7.167	5.727	6.545	7.276	7.151	6.398	82.565
2018	6.944	6.297	6.579	6.891	7.202	7.487	7.488	6.113	6.595	7.414	6.357	6.156	81.523
2019	6.926	6.667	7.556	6.689	7.902	7.554	7.720	6.087	6.534	7.473	6.852	6.207	84.167
2020	6.667	6.655	3.277	734	2.973	5.049	5.858	5.047	5.548	5.419	4.844	5.279	57.350
2021	4.461	4.677	6.153	5.727	6.668	6.699	6.798	5.529	6.295	7.064	6.417	5.808	72.296
2022	5.836	6.008	6.072	6.123	7.622	7.351	7.096	6.073	6.864	7.045	7.029	6.494	79.613

Tabla 7.- Accidentes con víctimas por provincias en vías interurbanas y urbanas

Provincias	1993	1994	1995	1996	1997	1998	1999
Araba/Álava	883	910	871	1.039	924	1.149	1.118
Albacete	654	708	736	773	675	864	855
Alicante/Alacant	2.165	2.066	2.067	2.118	1.902	2.495	2.714
Almería	593	579	652	764	731	889	850
Ávila	340	316	338	359	430	448	477
Badajoz	752	798	747	806	852	984	1.036
Baleares (Illes)	2.220	2.301	3.102	2.912	2.713	3.358	3.337
Barcelona	15.844	15.447	15.680	15.985	16.796	18.506	18.620
Burgos	1.015	1.036	1.224	1.276	1.232	1.096	1.170
Cáceres	384	343	395	365	386	536	512
Cádiz	1.909	1.774	2.094	1.881	1.886	2.395	2.217
Castellón/Castelló	868	968	1.114	1.113	1.093	1.146	1.163
Ciudad Real	728	876	839	781	865	1.010	1.077
Córdoba	1.412	1.368	1.261	1.255	1.367	1.512	1.291
Coruña (A)	2.022	2.073	2.159	1.916	1.909	2.529	2.729
Cuenca	478	495	525	602	508	605	667
Girona	1.640	1.595	1.772	1.838	1.561	2.262	1.973
Granada	1.064	1.044	1.324	1.301	1.366	1.517	1.637
Guadalajara	293	289	313	335	275	337	383
Gipuzkoa	1.805	1.922	1.877	1.775	988	960	921
Huelva	704	773	770	730	807	917	991
Huesca	464	403	436	493	492	625	706
Jaén	829	707	760	821	929	981	1.010
León	1.136	1.123	1.232	1.332	1.435	1.479	1.488
Lleida	844	800	913	918	1.023	1.051	945
Rioja (La)	475	559	611	650	702	726	589
Lugo	727	761	860	948	963	1.118	1.046
Madrid	8.666	8.494	9.158	10.092	10.452	12.594	12.125
Málaga	1.857	1.875	2.278	2.164	2.560	2.667	2.618
Murcia	1.564	1.469	1.747	1.612	1.655	1.769	2.088
Navarra	575	648	606	490	474	583	579
Ourense	741	720	699	791	780	754	605
Asturias	2.112	1.992	2.182	2.033	2.026	2.419	2.978
Palencia	547	561	528	534	537	630	614
Palmas (Las)	867	951	1.109	1.540	1.618	1.965	1.686
Pontevedra	1.435	1.515	1.753	2.034	1.988	2.081	2.222
Salamanca	611	556	566	583	620	737	729
Santa Cruz de Tenerife	1.190	1.300	1.406	1.425	1.404	1.547	1.396
Cantabria	995	957	1.010	959	842	919	961
Segovia	445	388	440	418	439	471	471
Sevilla	3.051	2.425	2.593	2.433	2.608	2.639	2.313
Soria	263	277	287	255	267	344	327
Tarragona	1.591	1.411	1.545	1.695	1.828	2.169	2.113
Teruel	229	220	232	189	184	218	239
Toledo	792	827	892	1.003	920	924	966
Valencia/València	4.766	4.833	4.615	4.843	4.943	5.115	5.453
Valladolid	1.150	1.117	1.279	1.275	1.208	1.301	1.173
Bizkaia	1.818	1.598	1.641	1.650	1.407	1.518	1.631
Zamora	508	408	431	481	462	493	505
Zaragoza	1.649	1.580	1.619	1.681	1.747	1.910	2.184
Ceuta	90	106	86	88	60	57	33
Melilla	165	212	212	234	228	251	280
TOTAL	79.925	78.474	83.586	85.588	86.067	97.570	97.811

(cont.) Tabla 7.- Accidentes con víctimas por provincias en vías interurbanas y urbanas

Provincias	2000	2001	2002	2003	2004	2005	2006
Araba/Álava	1.120	534	1.339	1.357	1.209	443	444
Albacete	910	855	942	888	904	1.027	923
Alicante/Alacant	2.815	2.540	2.368	2.405	2.478	2.260	2.669
Almería	828	904	822	850	905	1.121	1.099
Ávila	493	449	550	543	545	522	487
Badajoz	1.029	984	1.069	1.134	1.052	1.031	950
Balears (Illes)	3.466	3.210	2.807	3.141	2.915	2.567	2.082
Barcelona	18.230	18.054	16.913	16.470	15.873	16.487	18.207
Burgos	1.091	1.220	1.299	1.192	1.125	926	848
Cáceres	560	559	628	569	590	656	672
Cádiz	2.032	2.527	2.648	3.228	3.289	3.526	3.688
Castellón/Castelló	1.219	1.133	1.095	1.071	1.067	1.236	1.149
Ciudad Real	1.073	1.188	1.246	1.219	1.077	1.053	864
Córdoba	1.267	1.169	1.223	1.188	1.140	1.185	1.063
Coruña (A)	2.382	2.175	1.942	2.199	1.953	1.735	1.796
Cuenca	632	652	724	750	638	617	600
Girona	2.088	1.696	1.831	1.441	1.628	1.600	2.656
Granada	1.401	1.384	1.323	1.606	1.399	1.316	1.660
Guadalajara	356	387	406	534	491	433	439
Gipuzkoa	1.984	2.742	2.562	2.710	2.015	1.279	1.324
Huelva	851	623	732	769	720	685	984
Huesca	654	678	688	831	803	778	775
Jaén	1.099	1.055	1.128	1.135	1.056	1.022	1.041
León	1.382	1.519	1.332	1.376	1.317	1.159	1.095
Lleida	1.225	1.349	1.125	1.080	1.044	972	1.469
Rioja (La)	608	574	554	589	612	679	728
Lugo	1.184	1.075	999	1.145	1.065	1.003	707
Madrid	13.314	13.401	12.936	13.806	12.752	11.901	15.390
Málaga	2.632	2.280	2.560	2.545	2.333	2.636	2.340
Murcia	2.190	1.767	1.703	1.644	1.624	1.642	1.838
Navarra	517	505	461	457	453	394	286
Ourense	721	684	614	746	581	498	451
Asturias	2.645	2.758	2.882	2.662	2.453	2.379	2.593
Palencia	595	594	514	494	468	533	520
Palmas (Las)	1.555	1.580	1.379	1.162	948	964	756
Pontevedra	1.904	2.012	1.943	1.797	1.508	1.506	1.732
Salamanca	765	777	801	866	976	1.033	1.017
Santa Cruz de Tenerife	1.104	964	954	1.212	1.073	1.140	1.148
Cantabria	1.000	1.017	1.125	1.043	966	891	939
Segovia	390	386	383	385	430	428	443
Sevilla	3.691	3.881	4.293	3.989	3.660	3.108	3.631
Soria	344	324	320	340	341	287	272
Tarragona	1.895	1.893	1.596	1.627	1.684	1.906	2.522
Teruel	296	262	279	291	364	383	257
Toledo	1.229	1.165	1.068	1.268	1.086	1.013	1.267
Valencia/València	5.951	5.773	5.325	5.286	4.776	5.670	6.697
Valladolid	1.099	883	884	757	748	789	790
Bizkaia	2.682	3.246	3.264	3.347	3.106	1.814	1.644
Zamora	496	445	403	422	365	324	303
Zaragoza	2.372	2.269	2.196	2.206	2.118	2.056	1.957
Ceuta	91	89	45	46	109	50	25
Melilla	272	203	210	169	177	524	560
TOTAL	101.729	100.393	98.433	99.987	94.009	91.187	99.797

(cont.) Tabla 7.- Accidentes con víctimas por provincias en vías interurbanas y urbanas

Provincias	2007	2008	2009	2010	2011	2012	2013	2014
Araba/Álava	456	836	694	397	834	910	906	918
Albacete	936	762	558	484	415	497	481	616
Alicante/Alacant	2.442	1.989	1.800	1.718	2.488	2.018	2.465	2.602
Almería	1.124	942	816	691	754	850	788	691
Ávila	625	550	444	481	471	348	378	464
Badajoz	1.070	872	873	863	884	812	755	925
Balears (Illes)	2.236	2.116	1.821	2.240	2.003	2.164	3.431	3.229
Barcelona	19.232	18.420	18.364	18.107	17.342	17.836	18.402	18.473
Burgos	738	786	812	888	876	799	836	747
Cáceres	724	681	594	579	481	472	506	472
Cádiz	3.344	2.935	2.920	3.026	2.474	2.261	2.318	2.709
Castellón/Castelló	1.202	973	899	781	704	707	689	672
Ciudad Real	835	653	613	641	556	484	586	635
Córdoba	1.062	804	892	890	1.138	1.144	1.323	1.418
Coruña (A)	1.512	1.025	947	1.038	916	1.077	1.256	1.114
Cuenca	603	516	438	479	404	367	374	362
Girona	2.744	2.540	2.727	2.603	2.271	2.435	2.265	2.329
Granada	1.919	1.557	1.333	1.214	1.403	1.635	1.820	1.421
Guadalajara	397	361	230	300	295	297	281	222
Gipuzkoa	1.344	2.181	1.974	1.760	1.735	1.792	1.765	1.902
Huelva	888	885	709	635	649	542	551	624
Huesca	652	583	453	448	380	368	422	387
Jaén	1.017	931	797	703	827	823	816	1.062
León	1.298	1.081	989	904	823	814	827	609
Lleida	1.480	1.210	1.280	1.296	1.164	1.163	1.195	1.144
Rioja (La)	748	699	692	645	651	638	655	650
Lugo	626	474	389	401	366	469	522	546
Madrid	15.461	13.995	13.734	13.998	13.962	13.633	14.114	15.078
Málaga	3.324	2.936	2.626	2.153	1.963	1.929	2.711	2.579
Murcia	1.491	984	782	633	625	673	863	826
Navarra	258	341	494	439	392	391	396	457
Ourense	356	341	294	292	277	325	313	373
Asturias	2.441	2.178	1.986	1.821	1.864	1.935	2.298	2.262
Palencia	446	414	350	377	314	251	270	253
Palmas (Las)	819	718	832	679	656	702	698	1.239
Pontevedra	1.911	1.945	1.919	1.923	1.672	1.729	1.694	1.854
Salamanca	1.016	832	450	565	629	655	811	664
Santa Cruz de Tenerife	1.041	1.444	1.374	1.326	1.221	1.165	1.653	1.812
Cantabria	864	867	843	768	694	713	815	745
Segovia	384	337	277	288	270	360	309	271
Sevilla	2.822	2.751	3.090	2.882	2.421	2.464	3.617	4.305
Soria	271	238	251	224	226	171	119	118
Tarragona	2.600	2.420	2.292	2.126	1.998	1.934	1.969	1.882
Teruel	281	225	214	195	172	165	148	195
Toledo	1.251	978	980	1.053	1.026	1.001	884	709
Valencia/València	6.664	6.047	4.751	4.437	4.214	4.265	4.378	3.914
Valladolid	745	681	546	520	565	812	783	791
Bizkaia	1.580	2.119	2.216	2.093	2.076	1.894	1.880	1.860
Zamora	314	250	260	227	189	173	140	126
Zaragoza	2.297	2.129	1.820	1.679	1.556	1.511	1.470	1.518
Ceuta	20	3	291	113	240	143	166	289
Melilla	597	626	521	480	501	399	407	507
TOTAL	100.508	93.161	88.251	85.503	83.027	83.115	89.519	91.570

(cont.) Tabla 7.- Accidentes con víctimas por provincias en vías interurbanas y urbanas

Provincias	2015	2016	2017	2018	2019	2020	2021	2022
Araba/Álava	912	1.006	998	1.044	1.029	849	877	839
Albacete	605	690	711	708	702	557	732	650
Alicante/Alacant	2.708	3.028	2.954	3.021	2.853	1.882	2.404	3.323
Almería	733	713	1.190	1.194	1.092	861	696	1.205
Ávila	457	442	385	382	336	235	292	287
Badajoz	880	889	1.013	951	881	651	777	1.027
Balears (Illes)	3.460	3.821	3.783	3.450	3.356	2.092	2.748	3.078
Barcelona	19.625	20.910	20.986	20.862	20.591	13.403	16.683	17.394
Burgos	788	845	807	749	638	375	552	619
Cáceres	518	419	478	504	531	378	497	451
Cádiz	3.080	2.757	2.869	2.556	2.765	2.125	2.463	2.629
Castellón/Castelló	708	786	809	885	878	688	811	990
Ciudad Real	640	675	563	500	463	351	385	414
Córdoba	1.491	1.359	1.170	1.077	1.142	809	993	927
Coruña (A)	1.443	1.978	1.876	1.752	1.816	1.227	1.458	1.654
Cuenca	316	294	282	250	271	166	286	288
Girona	2.409	2.701	2.676	2.550	2.520	1.843	2.027	2.135
Granada	1.251	1.931	1.839	1.692	1.783	1.126	1.416	1.510
Guadalajara	218	254	257	327	312	277	315	372
Gipuzkoa	1.754	1.938	1.723	1.784	1.799	1.549	1.720	1.736
Huelva	721	644	763	718	752	509	698	685
Huesca	482	463	498	380	441	340	392	435
Jaén	1.023	925	928	855	835	617	658	796
León	810	899	859	819	745	471	496	477
Lleida	1.251	1.316	1.391	1.431	1.352	995	1.140	1.341
Rioja (La)	707	712	709	602	594	461	569	654
Lugo	549	611	547	532	453	381	412	449
Madrid	15.422	16.158	16.248	16.614	16.628	10.766	13.476	15.086
Málaga	2.514	2.215	2.035	4.265	5.006	3.544	4.475	4.961
Murcia	1.755	2.304	2.480	2.518	2.682	2.048	2.523	3.136
Navarra	450	731	872	825	789	576	880	788
Ourense	403	422	446	402	390	352	386	433
Asturias	2.374	2.224	2.312	2.068	1.981	1.552	1.831	1.762
Palencia	264	250	239	185	163	121	151	196
Palmas (Las)	1.472	1.314	1.302	1.272	2.158	1.790	1.971	2.068
Pontevedra	2.068	1.726	1.760	1.694	1.868	1.491	1.664	1.957
Salamanca	643	662	500	500	388	266	415	546
Santa Cruz de Tenerife	1.797	2.257	2.216	2.167	2.242	1.669	1.994	2.137
Cantabria	703	710	714	628	920	830	974	1.009
Segovia	324	312	295	357	325	227	221	296
Sevilla	5.371	5.033	4.592	4.454	4.589	3.201	4.073	3.983
Soria	121	143	113	144	123	105	93	105
Tarragona	2.001	2.066	1.999	2.064	2.113	1.538	2.045	2.189
Teruel	148	182	214	185	185	170	177	227
Toledo	849	906	836	709	777	595	681	880
Valencia/València	4.227	4.402	4.278	4.280	4.404	3.114	4.312	4.771
Valladolid	836	904	932	887	895	616	813	790
Bizkaia	1.884	1.923	2.002	1.924	2.024	1.408	1.862	1.883
Zamora	108	124	215	241	206	179	219	202
Zaragoza	1.570	1.529	1.694	1.585	1.609	1.169	1.546	1.589
Ceuta	319	297	409	406	309	172	244	257
Melilla	594	562	466	350	376	242	339	300
TOTAL	97.756	102.362	102.233	102.299	104.080	72.959	89.862	97.916

Tabla 7.1.- Accidentes con víctimas por provincias en vías interurbanas

Provincias	1993	1994	1995	1996	1997	1998	1999
Araba/Álava	437	394	434	438	436	498	400
Albacete	404	380	374	424	356	497	527
Alicante/Alacant	1.255	1.277	1.300	1.274	1.292	1.694	1.905
Almería	491	488	612	686	652	811	811
Ávila	260	228	249	254	289	284	326
Badajoz	409	429	403	458	460	545	572
Balears (Illes)	955	1.027	1.486	1.384	1.099	1.539	1.490
Barcelona	1.995	1.866	1.927	1.872	1.502	2.993	3.556
Burgos	717	655	775	809	789	812	817
Cáceres	333	323	376	348	363	488	472
Cádiz	721	721	833	761	798	949	907
Castellón/Castelló	486	537	656	685	707	721	663
Ciudad Real	490	491	487	446	473	524	501
Córdoba	696	663	656	700	662	806	782
Coruña (A)	1.372	1.390	1.616	1.547	1.611	2.015	2.098
Cuenca	410	405	436	492	409	500	551
Girona	818	807	913	956	839	1.221	1.073
Granada	644	598	755	749	791	1.002	993
Guadalajara	171	178	207	222	195	236	251
Gipuzkoa	691	928	929	774	777	776	624
Huelva	420	471	506	503	549	633	710
Huesca	353	293	336	386	391	504	556
Jaén	571	470	459	494	538	556	572
León	528	472	506	636	706	700	727
Lleida	686	663	717	641	664	645	653
Rioja (La)	303	326	347	379	412	450	379
Lugo	551	607	683	786	841	1.007	917
Madrid	2.389	2.034	1.795	1.697	1.495	2.596	2.464
Málaga	826	788	929	1.002	1.095	1.296	1.253
Murcia	822	741	864	848	1.022	1.255	1.386
Navarra	509	573	555	421	410	487	504
Ourense	581	552	534	561	596	537	419
Asturias	1.436	1.273	1.419	1.327	1.314	1.524	1.629
Palencia	355	349	296	315	316	362	346
Palmas (Las)	508	497	563	620	623	737	733
Pontevedra	1.118	1.088	1.293	1.517	1.494	1.628	1.721
Salamanca	310	270	247	263	281	364	321
Santa Cruz de Tenerife	727	705	780	745	636	751	643
Cantabria	612	637	703	632	710	736	817
Segovia	295	260	293	281	300	359	346
Sevilla	1.400	1.340	1.396	1.347	1.393	1.368	1.260
Soria	225	227	242	202	224	293	274
Tarragona	944	836	931	1.014	1.011	1.224	1.132
Teruel	201	191	186	152	145	179	203
Toledo	668	651	705	793	749	753	802
Valencia/València	1.792	1.778	1.677	1.625	1.536	1.586	1.574
Valladolid	563	457	551	538	471	540	512
Bizkaia	1.247	1.121	1.341	1.413	1.137	1.249	1.366
Zamora	413	308	338	384	381	407	387
Zaragoza	697	591	601	633	611	751	859
Ceuta	1	0	0	0	0	0	0
Melilla	8	0	0	0	0	0	0
TOTAL	35.814	34.354	37.217	37.434	36.551	44.388	44.784

(cont.) Tabla 7.1.- Accidentes con víctimas por provincias en vías interurbanas

Provincias	2000	2001	2002	2003	2004	2005	2006
Araba/Álava	425	494	582	569	482	417	413
Albacete	513	464	562	581	540	577	545
Alicante/Alacant	1.747	1.826	1.792	1.908	1.918	1.682	1.924
Almería	783	806	743	785	823	803	888
Ávila	352	311	414	385	392	365	380
Badajoz	523	536	562	646	615	566	550
Balears (Illes)	1.543	1.489	1.391	1.558	1.436	1.304	1.432
Barcelona	3.308	2.852	2.146	1.874	1.526	1.647	3.907
Burgos	789	814	879	895	833	750	690
Cáceres	522	531	593	550	554	581	598
Cádiz	872	1.157	1.193	1.275	1.263	1.349	1.284
Castellón/Castelló	650	661	698	670	647	681	655
Ciudad Real	565	668	625	701	633	667	579
Córdoba	770	740	845	891	812	818	766
Coruña (A)	1.881	1.725	1.610	1.712	1.532	1.367	1.255
Cuenca	496	536	621	642	559	547	543
Girona	1.121	977	839	845	677	615	1.572
Granada	916	943	1.007	1.193	1.058	1.051	1.111
Guadalajara	225	260	271	415	369	327	301
Gipuzkoa	592	1.470	1.383	1.483	1.327	1.151	1.200
Huelva	602	462	586	676	594	590	683
Huesca	526	558	554	668	613	595	627
Jaén	650	626	731	775	763	686	709
León	685	833	743	794	761	662	752
Lleida	772	817	711	646	504	467	1.064
Rioja (La)	377	352	376	386	368	364	325
Lugo	973	917	877	1.026	936	840	604
Madrid	2.847	2.857	3.001	3.878	3.610	3.904	4.122
Málaga	1.314	1.316	1.428	1.263	1.098	1.082	1.145
Murcia	1.448	1.282	1.133	1.154	1.250	1.340	1.561
Navarra	453	447	416	406	363	361	258
Ourense	472	509	457	533	380	322	316
Asturias	1.576	1.653	1.685	1.607	1.481	1.440	1.621
Palencia	343	342	297	315	292	326	321
Palmas (Las)	738	705	688	725	592	665	539
Pontevedra	1.408	1.463	1.468	1.292	1.211	1.189	1.480
Salamanca	335	346	364	364	402	414	470
Santa Cruz de Tenerife	593	588	611	584	494	583	952
Cantabria	843	832	989	951	846	780	860
Segovia	318	302	306	330	360	349	359
Sevilla	1.118	1.034	1.041	1.544	1.448	1.416	1.526
Soria	291	271	274	296	302	247	242
Tarragona	1.119	1.051	855	817	802	994	1.416
Teruel	264	238	270	276	313	345	227
Toledo	939	829	789	920	772	758	967
Valencia/València	1.609	1.892	1.824	1.888	1.635	1.339	2.379
Valladolid	539	483	515	499	487	559	583
Bizkaia	1.723	1.891	1.870	2.015	1.895	1.543	1.402
Zamora	343	355	322	367	291	271	231
Zaragoza	909	972	934	994	928	928	887
Ceuta	0	0	0	0	0	0	0
Melilla	0	0	0	0	0	0	0
TOTAL	44.720	45.483	44.871	47.567	43.787	42.624	49.221

(cont.) Tabla 7.1.- Accidentes con víctimas por provincias en vías interurbanas

Provincias	2007	2008	2009	2010	2011	2012	2013	2014
Araba/Álava	431	352	321	276	295	279	274	246
Albacete	486	360	263	220	190	169	140	145
Alicante/Alacant	1.854	1.342	1.100	1.051	906	1.027	1.398	1.263
Almería	874	709	553	536	498	599	585	530
Ávila	467	389	321	319	312	252	251	262
Badajoz	664	523	497	495	480	449	447	470
Balears (Illes)	1.309	1.185	1.096	967	1.073	1.160	1.565	1.306
Barcelona	4.393	4.217	4.245	4.579	4.141	4.132	4.955	4.626
Burgos	677	652	586	469	428	394	423	325
Cáceres	602	553	467	425	396	390	369	329
Cádiz	1.240	1.053	972	926	781	721	612	588
Castellón/Castelló	669	578	536	491	420	420	416	390
Ciudad Real	595	493	455	500	425	308	317	263
Córdoba	818	667	593	623	542	554	473	498
Coruña (A)	1.123	764	703	769	708	850	1.039	968
Cuenca	534	440	388	396	328	300	278	248
Girona	1.637	1.466	1.344	1.375	1.153	1.235	1.121	1.113
Granada	1.123	948	917	825	742	845	971	871
Guadalajara	263	271	136	221	211	211	205	155
Gipuzkoa	1.215	1.113	941	890	882	803	841	870
Huelva	627	666	594	533	490	463	468	449
Huesca	539	488	364	369	290	283	283	275
Jaén	725	640	586	471	444	394	400	437
León	764	666	618	560	499	531	572	400
Lleida	1.166	1.000	922	888	779	803	789	788
Rioja (La)	345	362	306	276	234	231	287	238
Lugo	564	378	296	309	295	335	331	378
Madrid	4.091	3.734	4.064	3.967	3.619	3.008	2.954	2.963
Málaga	1.119	1.027	954	808	741	733	940	898
Murcia	1.335	895	751	595	591	568	640	510
Navarra	229	299	433	371	322	321	308	322
Ourense	266	179	150	175	173	190	179	238
Asturias	1.451	1.300	1.181	1.067	1.071	1.039	1.057	967
Palencia	300	242	210	206	189	167	158	124
Palmas (Las)	659	587	694	630	624	660	582	606
Pontevedra	1.666	1.685	1.643	1.681	1.490	1.493	1.461	1.398
Salamanca	470	387	385	342	305	307	296	246
Santa Cruz de Tenerife	994	1.051	971	944	898	972	1.079	1.029
Cantabria	816	820	801	720	653	675	682	622
Segovia	322	280	226	229	219	234	192	182
Sevilla	1.624	1.503	1.406	1.390	1.243	1.230	1.320	1.282
Soria	243	204	206	177	179	138	100	96
Tarragona	1.592	1.444	1.461	1.300	1.174	1.054	1.065	996
Teruel	263	203	191	185	151	151	131	144
Toledo	1.045	818	819	759	702	717	635	561
Valencia/València	2.415	2.033	1.660	1.537	1.453	1.554	1.762	1.582
Valladolid	593	507	384	372	377	412	351	325
Bizkaia	1.326	1.218	1.126	1.047	971	886	886	910
Zamora	224	198	184	157	143	144	91	110
Zaragoza	1.073	942	769	756	648	634	618	573
Ceuta	0	0	0	0	0	0	0	32
Melilla	0	0	0	0	0	0	0	0
TOTAL	49.820	43.831	40.789	39.174	35.878	35.425	37.297	35.147

(cont.) Tabla 7.1.- Accidentes con víctimas por provincias en vías interurbanas

Provincias	2015	2016	2017	2018	2019	2020	2021	2022
Araba/Álava	245	293	272	380	366	279	312	325
Albacete	156	171	165	159	164	171	264	211
Alicante/Alacant	1.227	1.266	1.285	1.395	1.357	1.099	1.251	1.263
Almería	514	532	596	702	667	565	528	548
Ávila	280	256	231	270	228	165	203	222
Badajoz	402	348	363	398	393	294	333	357
Balears (Illes)	1.271	1.383	1.544	1.391	1.330	826	1.046	1.145
Barcelona	4.968	5.485	5.622	5.524	5.166	3.222	4.247	4.558
Burgos	309	333	317	283	296	239	280	221
Cáceres	309	271	291	277	323	223	297	281
Cádiz	622	604	672	684	729	538	676	631
Castellón/Castelló	406	446	514	583	514	411	488	514
Ciudad Real	293	301	303	309	284	239	293	270
Córdoba	482	450	441	453	535	358	384	443
Coruña (A)	900	1.072	1.055	1.003	1.099	735	873	966
Cuenca	231	216	192	183	209	123	219	217
Girona	1.150	1.290	1.255	1.215	1.235	781	1.018	1.078
Granada	728	858	801	865	886	561	675	678
Guadalajara	153	185	190	258	262	193	200	258
Gipuzkoa	842	946	779	884	919	761	758	814
Huelva	478	438	451	425	464	352	428	440
Huesca	301	285	318	253	275	208	250	309
Jaén	395	405	398	408	395	322	308	336
León	422	489	500	472	456	286	275	285
Lleida	827	867	942	948	880	629	693	762
Rioja (La)	240	263	260	195	201	214	216	252
Lugo	320	355	331	336	320	276	261	271
Madrid	2.790	3.154	3.237	3.261	3.216	2.061	2.608	2.901
Málaga	866	862	779	832	927	648	958	921
Murcia	405	375	490	556	591	506	501	598
Navarra	235	251	278	271	252	195	244	269
Ourense	204	232	230	246	227	215	223	252
Asturias	961	897	1.032	937	922	758	824	770
Palencia	149	143	144	125	105	81	103	126
Palmas (Las)	645	681	783	787	823	633	667	845
Pontevedra	1.165	1.163	1.243	1.275	1.137	845	868	903
Salamanca	266	273	247	306	266	202	206	214
Santa Cruz de Tenerife	972	1.125	1.110	1.131	1.051	758	919	1.059
Cantabria	593	546	593	524	618	428	490	483
Segovia	205	207	205	254	217	167	179	203
Sevilla	1.171	1.170	1.095	1.156	1.152	834	1.051	949
Soria	95	102	83	103	94	82	73	86
Tarragona	1.062	1.133	1.136	1.168	1.139	800	1.000	1.152
Teruel	119	146	186	161	166	154	162	167
Toledo	547	640	639	604	600	444	511	611
Valencia/València	1.575	1.759	1.668	1.780	1.773	1.250	1.531	1.354
Valladolid	373	324	362	344	378	222	314	270
Bizkaia	935	969	961	992	975	730	875	876
Zamora	101	112	144	151	134	96	132	127
Zaragoza	617	608	717	634	594	425	553	492
Ceuta	35	41	43	41	29	7	12	17
Melilla	1	0	0	0	0	0	0	0
TOTAL	34.558	36.721	37.493	37.892	37.339	26.611	31.780	33.300

Tabla 7.2.- Accidentes con víctimas por provincias en vías urbanas

Provincias	1993	1994	1995	1996	1997	1998	1999
Araba/Álava	446	516	437	601	488	651	718
Albacete	250	328	362	349	319	367	328
Alicante/Alacant	910	789	767	844	610	801	809
Almería	102	91	40	78	79	78	39
Ávila	80	88	89	105	141	164	151
Badajoz	343	369	344	348	392	439	464
Baleares (Illes)	1.265	1.274	1.616	1.528	1.614	1.819	1.847
Barcelona	13.849	13.581	13.753	14.113	15.294	15.513	15.064
Burgos	298	381	449	467	443	284	353
Cáceres	51	20	19	17	23	48	40
Cádiz	1.188	1.053	1.261	1.120	1.088	1.446	1.310
Castellón/Castelló	382	431	458	428	386	425	500
Ciudad Real	238	385	352	335	392	486	576
Córdoba	716	705	605	555	705	706	509
Coruña (A)	650	683	543	369	298	514	631
Cuenca	68	90	89	110	99	105	116
Girona	822	788	859	882	722	1.041	900
Granada	420	446	569	552	575	515	644
Guadalajara	122	111	106	113	80	101	132
Gipuzkoa	1.114	994	948	1.001	211	184	297
Huelva	284	302	264	227	258	284	281
Huesca	111	110	100	107	101	121	150
Jaén	258	237	301	327	391	425	438
León	608	651	726	696	729	779	761
Lleida	158	137	196	277	359	406	292
Rioja (La)	172	233	264	271	290	276	210
Lugo	176	154	177	162	122	111	129
Madrid	6.277	6.460	7.363	8.395	8.957	9.998	9.661
Málaga	1.031	1.087	1.349	1.162	1.465	1.371	1.365
Murcia	742	728	883	764	633	514	702
Navarra	66	75	51	69	64	96	75
Ourense	160	168	165	230	184	217	186
Asturias	676	719	763	706	712	895	1.349
Palencia	192	212	232	219	221	268	268
Palmas (Las)	359	454	546	920	995	1.228	953
Pontevedra	317	427	460	517	494	453	501
Salamanca	301	286	319	320	339	373	408
Santa Cruz de Tenerife	463	595	626	680	768	796	753
Cantabria	383	320	307	327	132	183	144
Segovia	150	128	147	137	139	112	125
Sevilla	1.651	1.085	1.197	1.086	1.215	1.271	1.053
Soria	38	50	45	53	43	51	53
Tarragona	647	575	614	681	817	945	981
Teruel	28	29	46	37	39	39	36
Toledo	124	176	187	210	171	171	164
Valencia/València	2.974	3.055	2.938	3.218	3.407	3.529	3.879
Valladolid	587	660	728	737	737	761	661
Bizkaia	571	477	300	237	270	269	265
Zamora	95	100	93	97	81	86	118
Zaragoza	952	989	1.018	1.048	1.136	1.159	1.325
Ceuta	89	106	86	88	60	57	33
Melilla	157	212	212	234	228	251	280
TOTAL	44.111	44.120	46.369	48.154	49.516	53.182	53.027

(cont.) Tabla 7.2.- Accidentes con víctimas por provincias en vías urbanas

Provincias	2000	2001	2002	2003	2004	2005	2006
Araba/Álava	695	40	757	788	727	26	31
Albacete	397	391	380	307	364	450	378
Alicante/Alacant	1.068	714	576	497	560	578	745
Almería	45	98	79	65	82	318	211
Ávila	141	138	136	158	153	157	107
Badajoz	506	448	507	488	437	465	400
Balears (Illes)	1.923	1.721	1.416	1.583	1.479	1.263	650
Barcelona	14.922	15.202	14.767	14.596	14.347	14.840	14.300
Burgos	302	406	420	297	292	176	158
Cáceres	38	28	35	19	36	75	74
Cádiz	1.160	1.370	1.455	1.953	2.026	2.177	2.404
Castellón/Castelló	569	472	397	401	420	555	494
Ciudad Real	508	520	621	518	444	386	285
Córdoba	497	429	378	297	328	367	297
Coruña (A)	501	450	332	487	421	368	541
Cuenca	136	116	103	108	79	70	57
Girona	967	719	992	596	951	985	1.084
Granada	485	441	316	413	341	265	549
Guadalajara	131	127	135	119	122	106	138
Gipuzkoa	1.392	1.272	1.179	1.227	688	128	124
Huelva	249	161	146	93	126	95	301
Huesca	128	120	134	163	190	183	148
Jaén	449	429	397	360	293	336	332
León	697	686	589	582	556	497	343
Lleida	453	532	414	434	540	505	405
Rioja (La)	231	222	178	203	244	315	403
Lugo	211	158	122	119	129	163	103
Madrid	10.467	10.544	9.935	9.928	9.142	7.997	11.268
Málaga	1.318	964	1.132	1.282	1.235	1.554	1.195
Murcia	742	485	570	490	374	302	277
Navarra	64	58	45	51	90	33	28
Ourense	249	175	157	213	201	176	135
Asturias	1.069	1.105	1.197	1.055	972	939	972
Palencia	252	252	217	179	176	207	199
Palmas (Las)	817	875	691	437	356	299	217
Pontevedra	496	549	475	505	297	317	252
Salamanca	430	431	437	502	574	619	547
Santa Cruz de Tenerife	511	376	343	628	579	557	196
Cantabria	157	185	136	92	120	111	79
Segovia	72	84	77	55	70	79	84
Sevilla	2.573	2.847	3.252	2.445	2.212	1.692	2.105
Soria	53	53	46	44	39	40	30
Tarragona	776	842	741	810	882	912	1.106
Teruel	32	24	9	15	51	38	30
Toledo	290	336	279	348	314	255	300
Valencia/València	4.342	3.881	3.501	3.398	3.141	4.331	4.318
Valladolid	560	400	369	258	261	230	207
Bizkaia	959	1.355	1.394	1.332	1.211	271	242
Zamora	153	90	81	55	74	53	72
Zaragoza	1.463	1.297	1.262	1.212	1.190	1.128	1.070
Ceuta	91	89	45	46	109	50	25
Melilla	272	203	210	169	177	524	560
TOTAL	57.009	54.910	53.562	52.420	50.222	48.563	50.576

(cont.) Tabla 7.2.- Accidentes con víctimas por provincias en vías urbanas

Provincias	2007	2008	2009	2010	2011	2012	2013	2014
Araba/Álava	25	484	373	121	539	631	632	672
Albacete	450	402	295	264	225	328	341	471
Alicante/Alacant	588	647	700	667	1.582	991	1.067	1.339
Almería	250	233	263	155	256	251	203	161
Ávila	158	161	123	162	159	96	127	202
Badajoz	406	349	376	368	404	363	308	455
Balears (Illes)	927	931	725	1.273	930	1.004	1.866	1.923
Barcelona	14.839	14.203	14.119	13.528	13.201	13.704	13.447	13.847
Burgos	61	134	226	419	448	405	413	422
Cáceres	122	128	127	154	85	82	137	143
Cádiz	2.104	1.882	1.948	2.100	1.693	1.540	1.706	2.121
Castellón/Castelló	533	395	363	290	284	287	273	282
Ciudad Real	240	160	158	141	131	176	269	372
Córdoba	244	137	299	267	596	590	850	920
Coruña (A)	389	261	244	269	208	227	217	146
Cuenca	69	76	50	83	76	67	96	114
Girona	1.107	1.074	1.383	1.228	1.118	1.200	1.144	1.216
Granada	796	609	416	389	661	790	849	550
Guadalajara	134	90	94	79	84	86	76	67
Gipuzkoa	129	1.068	1.033	870	853	989	924	1.032
Huelva	261	219	115	102	159	79	83	175
Huesca	113	95	89	79	90	85	139	112
Jaén	292	291	211	232	383	429	416	625
León	534	415	371	344	324	283	255	209
Lleida	314	210	358	408	385	360	406	356
Rioja (La)	403	337	386	369	417	407	368	412
Lugo	62	96	93	92	71	134	191	168
Madrid	11.370	10.261	9.670	10.031	10.343	10.625	11.160	12.115
Málaga	2.205	1.909	1.672	1.345	1.222	1.196	1.771	1.681
Murcia	156	89	31	38	34	105	223	316
Navarra	29	42	61	68	70	70	88	135
Ourense	90	162	144	117	104	135	134	135
Asturias	990	878	805	754	793	896	1.241	1.295
Palencia	146	172	140	171	125	84	112	129
Palmas (Las)	160	131	138	49	32	42	116	633
Pontevedra	245	260	276	242	182	236	233	456
Salamanca	546	445	65	223	324	348	515	418
Santa Cruz de Tenerife	47	393	403	382	323	193	574	783
Cantabria	48	47	42	48	41	38	133	123
Segovia	62	57	51	59	51	126	117	89
Sevilla	1.198	1.248	1.684	1.492	1.178	1.234	2.297	3.023
Soria	28	34	45	47	47	33	19	22
Tarragona	1.008	976	831	826	824	880	904	886
Teruel	18	22	23	10	21	14	17	51
Toledo	206	160	161	294	324	284	249	148
Valencia/València	4.249	4.014	3.091	2.900	2.761	2.711	2.616	2.332
Valladolid	152	174	162	148	188	400	432	466
Bizkaia	254	901	1.090	1.046	1.105	1.008	994	950
Zamora	90	52	76	70	46	29	49	16
Zaragoza	1.224	1.187	1.051	923	908	877	852	945
Ceuta	20	3	291	113	240	143	166	257
Melilla	597	626	521	480	501	399	407	507
TOTAL	50.688	49.330	47.462	46.329	47.149	47.690	52.222	56.423

(cont.) Tabla 7.2.- Accidentes con víctimas por provincias en vías urbanas

Provincias	2015	2016	2017	2018	2019	2020	2021	2022
Araba/Álava	667	713	726	664	663	570	565	514
Albacete	449	519	546	549	538	386	468	439
Alicante/Alacant	1.481	1.762	1.669	1.626	1.496	783	1.153	2.060
Almería	219	181	594	492	425	296	168	657
Ávila	177	186	154	112	108	70	89	65
Badajoz	478	541	650	553	488	357	444	670
Balears (Illes)	2.189	2.438	2.239	2.059	2.026	1.266	1.702	1.933
Barcelona	14.657	15.425	15.364	15.338	15.425	10.181	12.436	12.836
Burgos	479	512	490	466	342	136	272	398
Cáceres	209	148	187	227	208	155	200	170
Cádiz	2.458	2.153	2.197	1.872	2.036	1.587	1.787	1.998
Castellón/Castelló	302	340	295	302	364	277	323	476
Ciudad Real	347	374	260	191	179	112	92	144
Córdoba	1.009	909	729	624	607	451	609	484
Coruña (A)	543	906	821	749	717	492	585	688
Cuenca	85	78	90	67	62	43	67	71
Girona	1.259	1.411	1.421	1.335	1.285	1.062	1.009	1.057
Granada	523	1.073	1.038	827	897	565	741	832
Guadalajara	65	69	67	69	50	84	115	114
Gipuzkoa	912	992	944	900	880	788	962	922
Huelva	243	206	312	293	288	157	270	245
Huesca	181	178	180	127	166	132	142	126
Jaén	628	520	530	447	440	295	350	460
León	388	410	359	347	289	185	221	192
Lleida	424	449	449	483	472	366	447	579
Rioja (La)	467	449	449	407	393	247	353	402
Lugo	229	256	216	196	133	105	151	178
Madrid	12.632	13.004	13.011	13.353	13.412	8.705	10.868	12.185
Málaga	1.648	1.353	1.256	3.433	4.079	2.896	3.517	4.040
Murcia	1.350	1.929	1.990	1.962	2.091	1.542	2.022	2.538
Navarra	215	480	594	554	537	381	636	519
Ourense	199	190	216	156	163	137	163	181
Asturias	1.413	1.327	1.280	1.131	1.059	794	1.007	992
Palencia	115	107	95	60	58	40	48	70
Palmas (Las)	827	633	519	485	1.335	1.157	1.304	1.223
Pontevedra	903	563	517	419	731	646	796	1.054
Salamanca	377	389	253	194	122	64	209	332
Santa Cruz de Tenerife	825	1.132	1.106	1.036	1.191	911	1.075	1.078
Cantabria	110	164	121	104	302	402	484	526
Segovia	119	105	90	103	108	60	42	93
Sevilla	4.200	3.863	3.497	3.298	3.437	2.367	3.022	3.034
Soria	26	41	30	41	29	23	20	19
Tarragona	939	933	863	896	974	738	1.045	1.037
Teruel	29	36	28	24	19	16	15	60
Toledo	302	266	197	105	177	151	170	269
Valencia/València	2.652	2.643	2.610	2.500	2.631	1.864	2.781	3.417
Valladolid	463	580	570	543	517	394	499	520
Bizkaia	949	954	1.041	932	1.049	678	987	1.007
Zamora	7	12	71	90	72	83	87	75
Zaragoza	953	921	977	951	1.015	744	993	1.097
Ceuta	284	256	366	365	280	165	232	240
Melilla	593	562	466	350	376	242	339	300
TOTAL	63.198	65.641	64.740	64.407	66.741	46.348	58.082	64.616

Tabla 8.- Fallecidos^{1 2} en accidentes por provincias en vías interurbanas y urbanas

Provincias	1993	1994	1995	1996	1997	1998	1999
Araba/Álava	64	60	65	55	51	61	73
Albacete	97	69	66	58	76	77	82
Alicante/Alacant	174	183	164	144	151	190	184
Almería	114	87	82	81	109	109	81
Ávila	44	35	24	43	28	24	45
Badajoz	103	112	92	106	108	93	118
Balears (Illes)	158	131	150	171	133	147	153
Barcelona	522	472	436	455	441	475	475
Burgos	137	102	112	121	115	100	110
Cáceres	73	65	80	61	49	74	87
Cádiz	138	118	127	121	104	129	107
Castellón/Castelló	122	136	120	129	107	103	102
Ciudad Real	96	90	77	102	67	100	73
Córdoba	117	95	85	76	64	74	80
Coruña (A)	193	186	206	190	179	221	205
Cuenca	86	82	88	95	97	66	67
Girona	162	135	160	137	172	177	165
Granada	141	107	114	103	108	108	130
Guadalajara	43	30	31	35	26	34	44
Gipuzkoa	86	89	98	87	58	87	69
Huelva	70	50	53	62	75	74	68
Huesca	66	64	50	46	63	73	70
Jaén	93	74	83	94	75	68	65
León	127	111	124	118	148	99	119
Lleida	116	87	162	103	106	104	114
Rioja (La)	64	56	60	53	66	71	46
Lugo	142	105	139	134	141	106	120
Madrid	471	437	399	383	425	422	353
Málaga	151	137	123	128	152	150	132
Murcia	137	129	123	118	136	167	151
Navarra	122	89	97	83	99	115	122
Ourense	73	82	86	87	84	62	55
Asturias	193	177	149	157	155	153	141
Palencia	50	40	40	49	41	43	33
Palmas (Las)	113	108	108	102	88	111	122
Pontevedra	144	126	146	146	171	206	178
Salamanca	74	68	76	54	56	71	58
Santa Cruz de Tenerife	99	96	80	92	93	120	79
Cantabria	59	74	50	41	54	65	85
Segovia	43	44	47	33	37	47	43
Sevilla	204	145	166	150	142	206	186
Soria	31	32	37	28	38	35	24
Tarragona	169	125	158	143	151	194	163
Teruel	26	29	46	16	21	25	34
Toledo	153	135	106	116	121	100	120
Valencia/València	293	284	281	248	237	278	254
Valladolid	78	65	93	81	90	80	70
Bizkaia	110	79	85	75	74	71	72
Zamora	87	49	59	58	55	50	43
Zaragoza	142	127	142	112	160	134	165
Ceuta	3	3	4	1	3	5	0
Melilla	5	4	2	2	4	3	3
TOTAL	6.378	5.615	5.751	5.483	5.604	5.957	5.738

¹ El cómputo de fallecidos se realiza a 30 días.² A partir de 2011 se utiliza una nueva metodología para el cálculo de fallecidos a 30 días que se detalla en el Anexo.

(cont.) Tabla 8.- Fallecidos^{1 2} en accidentes por provincias en vías interurbanas y urbanas

Provincias	2000	2001	2002	2003	2004	2005	2006
Araba/Álava	60	58	49	46	33	31	27
Albacete	67	76	68	59	55	54	61
Alicante/Alacant	194	176	163	170	156	161	137
Almería	109	115	105	90	108	106	109
Ávila	39	44	48	47	34	40	33
Badajoz	109	81	93	96	102	72	67
Balears (Illes)	165	170	125	140	137	131	117
Barcelona	443	436	399	380	339	316	264
Burgos	106	96	116	109	71	73	68
Cáceres	66	78	72	61	74	46	59
Cádiz	97	115	102	118	119	95	93
Castellón/Castelló	100	105	128	123	95	88	73
Ciudad Real	85	91	94	84	65	66	72
Córdoba	74	66	72	82	61	74	64
Coruña (A)	195	171	163	171	139	143	130
Cuenca	69	57	60	82	56	59	69
Girona	148	142	154	132	99	108	97
Granada	137	127	116	107	105	101	103
Guadalajara	39	49	40	40	26	44	31
Gipuzkoa	86	72	84	83	50	42	42
Huelva	58	75	80	64	50	66	66
Huesca	67	67	73	79	63	67	63
Jaén	71	75	63	67	66	53	56
León	105	107	99	86	88	67	80
Lleida	135	102	116	111	98	101	85
Rioja (La)	59	70	54	60	69	51	41
Lugo	94	96	104	97	80	68	85
Madrid	391	385	366	358	300	274	269
Málaga	116	129	129	149	144	132	123
Murcia	163	187	158	173	168	166	140
Navarra	118	106	91	83	83	83	50
Ourense	62	54	68	64	54	44	49
Asturias	149	97	120	148	108	105	93
Palencia	45	54	54	33	28	47	26
Palmas (Las)	116	100	89	107	88	83	70
Pontevedra	151	152	121	118	93	100	96
Salamanca	48	60	69	59	63	45	52
Santa Cruz de Tenerife	94	93	87	71	77	74	49
Cantabria	63	52	69	55	43	32	48
Segovia	39	48	51	39	50	34	30
Sevilla	164	167	151	182	177	132	123
Soria	77	41	29	26	36	31	24
Tarragona	165	137	144	146	138	122	123
Teruel	41	27	30	36	32	39	27
Toledo	133	109	103	136	97	131	109
Valencia/València	243	231	226	245	220	192	168
Valladolid	79	89	97	68	56	60	63
Bizkaia	105	84	90	105	73	37	41
Zamora	61	60	39	51	43	43	43
Zaragoza	171	135	120	161	129	108	91
Ceuta	3	2	3	1	1	2	1
Melilla	2	1	3	1	2	3	4
TOTAL	5.776	5.517	5.347	5.399	4.741	4.442	4.104

¹ El cómputo de fallecidos se realiza a 30 días.² A partir de 2011 se utiliza una nueva metodología para el cálculo de fallecidos a 30 días que se detalla en el Anexo.

(cont.) Tabla 8.- Fallecidos^{1 2} en accidentes por provincias en vías interurbanas y urbanas

Provincias	2007	2008	2009	2010	2011	2012	2013	2014
Araba/Álava	24	28	20	13	13	17	17	5
Albacete	53	39	43	28	26	28	19	23
Alicante/Alacant	128	107	62	63	54	48	42	67
Almería	76	56	42	36	35	38	30	19
Ávila	51	19	16	21	18	23	19	12
Badajoz	96	68	58	58	48	48	25	40
Balears (Illes)	120	82	56	63	50	60	45	50
Barcelona	229	218	209	188	145	181	141	159
Burgos	43	57	59	48	41	26	36	24
Cáceres	31	39	37	27	28	14	22	16
Cádiz	95	59	49	58	33	37	37	41
Castellón/Castelló	70	63	72	43	34	31	22	29
Ciudad Real	58	61	36	37	34	35	38	19
Córdoba	60	40	47	35	36	41	36	37
Coruña (A)	130	90	98	84	63	55	73	55
Cuenca	59	33	31	33	25	21	30	17
Girona	100	72	86	85	71	61	47	27
Granada	77	77	65	47	40	43	33	49
Guadalajara	24	26	16	25	20	17	8	14
Gipuzkoa	35	42	32	29	28	18	24	16
Huelva	50	43	42	30	21	24	26	19
Huesca	46	51	37	32	29	24	22	24
Jaén	77	60	45	42	43	22	24	30
León	82	72	55	55	41	43	26	32
Lleida	89	77	51	44	40	55	42	37
Rioja (La)	51	30	34	22	22	13	16	11
Lugo	66	56	42	43	35	33	14	33
Madrid	281	201	194	157	138	135	130	114
Málaga	98	93	69	66	43	40	49	40
Murcia	133	93	88	61	71	50	57	61
Navarra	42	48	39	39	28	44	31	41
Ourense	40	41	38	38	34	17	14	18
Asturias	75	59	57	64	42	42	46	38
Palencia	27	26	21	19	26	13	15	12
Palmas (Las)	72	41	35	37	28	35	25	31
Pontevedra	95	79	68	72	54	52	31	33
Salamanca	40	30	26	35	28	24	12	13
Santa Cruz de Tenerife	51	44	37	39	19	26	23	26
Cantabria	39	25	30	28	21	14	20	18
Segovia	29	18	23	23	13	14	8	19
Sevilla	117	94	90	85	76	50	48	52
Soria	28	22	17	17	18	9	9	14
Tarragona	105	83	71	74	61	39	42	49
Teruel	30	18	20	14	10	14	6	14
Toledo	94	75	69	49	47	39	25	34
Valencia/València	187	153	129	107	110	72	77	71
Valladolid	46	51	36	36	25	28	22	13
Bizkaia	31	32	31	33	28	33	22	15
Zamora	39	23	17	32	18	9	13	18
Zaragoza	103	84	65	62	47	48	40	39
Ceuta	0	0	1	1	1	0	1	0
Melilla	1	2	3	1	1	0	0	0
TOTAL	3.823	3.100	2.714	2.478	2.060	1.903	1.680	1.688

¹ El cómputo de fallecidos se realiza a 30 días.² A partir de 2011 se utiliza una nueva metodología para el cálculo de fallecidos a 30 días que se detalla en el Anexo.

(cont.) Tabla 8.- Fallecidos^{1 2} en accidentes por provincias en vías interurbanas y urbanas

Provincias	2015	2016	2017	2018	2019	2020	2021	2022
Araba/Álava	10	13	11	15	16	5	13	11
Albacete	22	24	16	11	28	10	11	13
Alicante/Alacant	62	68	64	60	80	61	66	65
Almería	26	40	22	27	35	38	34	41
Ávila	16	12	11	16	11	10	9	19
Badajoz	37	38	36	32	34	25	28	28
Balears (Illes)	53	60	68	53	49	37	47	38
Barcelona	128	131	145	163	171	115	117	141
Burgos	32	36	31	32	14	19	15	33
Cáceres	17	24	26	19	16	15	12	13
Cádiz	32	41	34	36	36	22	41	40
Castellón/Castelló	28	43	39	35	25	17	27	32
Ciudad Real	27	30	33	25	22	29	24	29
Córdoba	26	22	37	34	38	14	30	36
Coruña (A)	47	58	51	64	53	33	42	62
Cuenca	16	15	18	20	8	18	27	23
Girona	41	55	47	55	42	28	48	51
Granada	43	27	33	31	25	35	38	38
Guadalajara	11	7	12	10	6	12	6	9
Gipuzkoa	38	17	27	13	23	20	22	23
Huelva	23	19	22	18	22	23	31	24
Huesca	17	21	25	27	29	20	13	28
Jaén	23	31	35	31	24	21	22	22
León	39	25	22	35	35	25	30	21
Lleida	51	37	40	43	39	21	44	20
Rioja (La)	20	25	26	10	18	16	12	12
Lugo	22	32	22	26	22	16	12	20
Madrid	111	121	125	114	159	105	127	125
Málaga	46	57	67	39	56	51	58	60
Murcia	44	58	85	66	54	39	49	59
Navarra	26	26	29	35	31	20	28	37
Ourense	11	15	13	19	15	16	13	14
Asturias	36	35	37	43	31	22	30	34
Palencia	6	13	13	11	12	10	11	12
Palmas (Las)	22	40	30	39	32	22	25	31
Pontevedra	43	36	31	35	37	38	37	27
Salamanca	17	10	15	14	13	20	6	18
Santa Cruz de Tenerife	40	31	37	29	42	28	35	37
Cantabria	22	21	22	23	18	16	15	21
Segovia	16	16	10	12	9	11	7	17
Sevilla	43	66	55	58	68	50	48	72
Soria	10	19	11	15	8	6	13	15
Tarragona	71	59	51	65	52	40	33	52
Teruel	16	9	18	10	7	10	10	7
Toledo	31	42	50	34	29	27	36	23
Valencia/València	64	69	73	88	72	51	47	78
Valladolid	24	24	27	23	18	13	24	23
Bizkaia	19	26	13	21	26	17	22	21
Zamora	21	20	24	18	16	12	9	21
Zaragoza	38	43	37	48	27	38	28	45
Ceuta	3	2	2	3	2	2	0	1
Melilla	2	1	2	3	0	1	1	4
TOTAL	1.689	1.810	1.830	1.806	1.755	1.370	1.533	1.746

¹ El cómputo de fallecidos se realiza a 30 días.² A partir de 2011 se utiliza una nueva metodología para el cálculo de fallecidos a 30 días que se detalla en el Anexo.

Tabla 8.1.- Fallecidos^{1 2} en accidentes por provincias en vías interurbanas

Provincias	1993	1994	1995	1996	1997	1998	1999
Araba/Álava	48	51	58	45	40	49	54
Albacete	84	64	57	54	70	72	77
Alicante/Alacant	142	152	140	115	134	157	161
Almería	95	72	80	74	100	101	73
Ávila	43	33	23	40	24	21	44
Badajoz	95	105	76	93	97	74	108
Balears (Illes)	117	106	124	143	101	116	131
Barcelona	290	268	235	257	200	258	291
Burgos	122	83	97	105	93	86	91
Cáceres	71	61	79	59	48	70	83
Cádiz	115	95	103	98	82	107	90
Castellón/Castelló	111	121	111	120	94	90	87
Ciudad Real	91	84	69	89	57	91	70
Córdoba	99	83	71	67	52	63	66
Coruña (A)	158	162	187	175	161	207	191
Cuenca	83	76	85	88	93	65	62
Girona	140	108	136	111	147	149	135
Granada	127	96	103	92	100	98	121
Guadalajara	41	29	28	34	25	30	38
Gipuzkoa	60	70	78	72	54	81	64
Huelva	63	44	46	51	67	69	59
Huesca	62	55	45	43	59	67	64
Jaén	85	67	74	88	69	62	56
León	96	87	81	86	122	75	84
Lleida	110	81	154	95	98	94	100
Rioja (La)	50	46	49	47	52	63	39
Lugo	128	96	129	124	134	100	114
Madrid	328	267	263	263	258	252	237
Málaga	121	110	94	91	100	120	101
Murcia	121	106	107	94	116	138	124
Navarra	108	75	84	78	85	99	106
Ourense	71	80	78	85	76	55	51
Asturias	175	153	125	134	129	134	108
Palencia	44	33	36	43	34	36	30
Palmas (Las)	91	83	82	69	63	81	98
Pontevedra	123	100	118	111	128	160	142
Salamanca	62	58	64	44	47	61	50
Santa Cruz de Tenerife	82	80	68	73	75	95	59
Cantabria	43	60	40	33	48	54	76
Segovia	33	41	41	29	32	41	37
Sevilla	170	117	147	135	126	169	155
Soria	31	32	33	27	38	32	19
Tarragona	146	107	135	118	123	166	136
Teruel	25	28	45	15	17	23	31
Toledo	149	128	97	109	114	92	113
Valencia/València	226	213	221	184	175	207	192
Valladolid	59	47	75	57	71	63	55
Bizkaia	97	63	78	72	67	67	70
Zamora	85	45	49	53	50	48	38
Zaragoza	120	93	115	82	127	103	128
Ceuta	0	0	0	0	0	0	0
Melilla	0	0	0	0	0	0	0
TOTAL	5.236	4.514	4.713	4.464	4.472	4.811	4.709

¹ El cómputo de fallecidos se realiza a 30 días.² A partir de 2011 se utiliza una nueva metodología para el cálculo de fallecidos a 30 días que se detalla en el Anexo.

(cont.) Tabla 8.1.- Fallecidos^{1 2} en accidentes por provincias en vías interurbanas

Provincias	2000	2001	2002	2003	2004	2005	2006
Araba/Álava	45	57	40	42	27	31	26
Albacete	60	68	61	57	51	48	55
Alicante/Alacant	166	164	155	159	140	151	123
Almería	102	100	97	84	95	91	91
Ávila	36	39	45	43	32	37	32
Badajoz	90	75	74	83	83	60	47
Balears (Illes)	125	133	95	108	114	104	89
Barcelona	298	288	253	241	193	167	152
Burgos	89	79	97	90	61	68	55
Cáceres	61	74	68	60	67	45	55
Cádiz	86	92	83	95	93	78	69
Castellón/Castelló	89	96	118	108	84	74	56
Ciudad Real	78	82	83	79	59	55	62
Córdoba	63	56	60	73	54	68	60
Coruña (A)	184	163	155	154	124	133	111
Cuenca	65	53	59	72	53	57	65
Girona	119	119	136	111	85	87	82
Granada	131	121	109	103	96	97	100
Guadalajara	34	46	37	34	24	40	25
Gipuzkoa	66	60	68	70	42	37	39
Huelva	49	72	72	62	48	62	62
Huesca	64	62	69	76	59	63	58
Jaén	66	65	59	65	62	48	51
León	73	84	76	68	62	46	61
Lleida	118	82	97	101	86	83	67
Rioja (La)	51	58	47	47	61	42	34
Lugo	88	91	98	92	72	63	68
Madrid	268	243	233	236	203	200	195
Málaga	94	109	107	118	94	96	101
Murcia	126	161	137	144	137	144	107
Navarra	106	90	85	75	68	80	45
Ourense	51	46	59	56	50	40	39
Asturias	116	77	103	123	88	84	72
Palencia	38	51	47	30	25	38	21
Palmas (Las)	77	71	75	94	67	66	59
Pontevedra	114	110	87	91	74	85	83
Salamanca	39	49	60	46	53	38	43
Santa Cruz de Tenerife	76	68	72	61	57	63	42
Cantabria	57	43	57	44	39	26	45
Segovia	39	46	46	36	46	28	21
Sevilla	130	137	117	151	142	109	98
Soria	72	39	26	24	35	30	22
Tarragona	145	118	124	117	115	107	99
Teruel	39	26	30	35	30	34	23
Toledo	126	102	99	125	88	121	97
Valencia/València	193	177	172	181	178	134	150
Valladolid	58	72	83	61	42	47	55
Bizkaia	72	69	76	81	49	30	37
Zamora	53	56	34	47	37	37	38
Zaragoza	121	104	95	127	97	80	80
Ceuta	0	0	0	0	0	0	0
Melilla	0	0	0	0	0	0	0
TOTAL	4.706	4.543	4.435	4.480	3.841	3.652	3.367

¹ El cómputo de fallecidos se realiza a 30 días.² A partir de 2011 se utiliza una nueva metodología para el cálculo de fallecidos a 30 días que se detalla en el Anexo.

(cont.) Tabla 8.1.- Fallecidos^{1 2} en accidentes por provincias en vías interurbanas

Provincias	2007	2008	2009	2010	2011	2012	2013	2014
Araba/Álava	24	24	13	11	11	10	12	4
Albacete	49	36	39	23	21	24	16	19
Alicante/Alacant	118	94	51	55	44	43	31	48
Almería	59	46	34	27	30	33	25	14
Ávila	49	16	12	18	18	18	17	9
Badajoz	77	58	45	47	41	38	20	37
Balears (Illes)	90	66	47	51	38	52	30	39
Barcelona	117	130	123	101	81	94	81	72
Burgos	42	49	48	39	35	19	26	19
Cáceres	28	34	29	24	26	14	18	15
Cádiz	72	48	38	41	26	30	28	26
Castellón/Castelló	54	56	66	30	29	26	17	24
Ciudad Real	54	57	33	36	31	32	31	16
Córdoba	56	36	32	28	27	34	24	27
Coruña (A)	110	76	81	75	52	49	61	51
Cuenca	54	28	28	30	22	20	24	13
Girona	84	55	67	69	55	46	40	21
Granada	72	71	57	40	37	38	28	47
Guadalajara	20	23	15	21	20	17	7	11
Gipuzkoa	29	33	20	22	17	14	18	12
Huelva	43	37	40	29	18	24	26	14
Huesca	38	45	35	30	26	24	20	22
Jaén	60	52	41	36	34	16	16	22
León	68	60	45	42	24	21	21	26
Lleida	77	65	46	38	32	52	33	29
Rioja (La)	40	28	31	17	16	8	14	8
Lugo	62	54	37	35	35	28	12	31
Madrid	170	116	116	90	81	65	66	65
Málaga	81	81	53	54	34	28	25	24
Murcia	109	76	74	54	58	37	40	44
Navarra	38	37	35	33	25	33	25	37
Ourense	35	35	34	34	31	15	12	16
Asturias	56	51	48	52	33	34	34	29
Palencia	27	25	17	17	24	12	10	11
Palmas (Las)	54	29	24	30	22	15	18	21
Pontevedra	83	53	54	57	43	38	24	24
Salamanca	30	22	21	29	21	19	9	8
Santa Cruz de Tenerife	51	37	34	23	16	19	16	21
Cantabria	36	23	26	22	18	11	15	15
Segovia	24	16	20	21	12	10	6	15
Sevilla	108	69	79	72	67	37	36	39
Soria	28	19	16	17	14	8	6	11
Tarragona	82	69	62	63	54	33	32	35
Teruel	30	14	15	14	9	13	5	14
Toledo	88	68	58	46	42	35	22	32
Valencia/València	121	101	72	72	71	59	59	46
Valladolid	41	40	29	24	13	24	15	11
Bizkaia	25	22	27	24	20	28	17	9
Zamora	34	17	14	26	15	9	11	15
Zaragoza	85	69	49	39	34	36	31	29
Ceuta	0	0	0	0	0	0	0	0
Melilla	0	0	0	0	0	0	0	0
TOTAL	3.082	2.466	2.130	1.928	1.603	1.442	1.230	1.247

¹ El cómputo de fallecidos se realiza a 30 días.

² A partir de 2011 se utiliza una nueva metodología para el cálculo de fallecidos a 30 días que se detalla en el Anexo.

(cont.) Tabla 8.1.- Fallecidos^{1 2} en accidentes por provincias en vías interurbanas

Provincias	2015	2016	2017	2018	2019	2020	2021	2022
Araba/Álava	7	10	9	12	10	5	10	7
Albacete	16	21	14	10	23	10	10	11
Alicante/Alacant	36	46	39	44	51	39	38	42
Almería	21	30	17	20	27	37	27	31
Ávila	16	12	11	15	9	7	7	17
Badajoz	31	29	28	25	25	18	25	24
Balears (Illes)	42	50	51	42	30	28	40	29
Barcelona	60	57	82	91	95	58	64	79
Burgos	28	28	25	26	10	17	11	22
Cáceres	15	19	25	15	14	11	8	11
Cádiz	19	23	23	21	22	16	30	24
Castellón/Castelló	22	33	24	31	19	10	22	25
Ciudad Real	24	27	29	23	19	24	18	26
Córdoba	21	18	28	23	25	13	25	29
Coruña (A)	40	45	37	52	46	29	37	47
Cuenca	15	13	16	17	6	16	25	21
Girona	31	40	34	38	30	18	36	37
Granada	32	24	26	21	18	30	30	30
Guadalajara	11	5	11	9	3	11	4	9
Gipuzkoa	30	13	19	10	17	13	15	15
Huelva	19	15	16	15	17	22	28	22
Huesca	16	15	23	25	27	19	12	28
Jaén	18	21	31	24	17	19	17	17
León	32	12	15	26	26	18	22	16
Lleida	43	33	38	39	30	18	34	18
Rioja (La)	14	21	23	6	16	16	9	9
Lugo	19	29	18	22	19	13	12	17
Madrid	66	61	76	51	96	48	72	78
Málaga	27	36	41	22	39	32	34	34
Murcia	34	39	51	46	35	29	32	45
Navarra	20	19	17	29	22	17	26	30
Ourense	9	12	9	15	10	12	8	13
Asturias	23	26	29	36	22	19	19	26
Palencia	6	11	13	9	6	7	8	9
Palmas (Las)	16	27	24	26	21	15	17	20
Pontevedra	34	30	21	26	28	25	27	18
Salamanca	15	7	13	11	13	18	6	15
Santa Cruz de Tenerife	27	18	25	19	28	10	18	24
Cantabria	19	10	14	17	13	10	15	14
Segovia	13	15	9	12	6	11	5	17
Sevilla	26	39	36	41	49	32	35	58
Soria	8	18	9	14	6	6	12	15
Tarragona	55	52	35	53	44	29	23	44
Teruel	13	9	14	10	7	6	10	6
Toledo	24	36	48	31	22	24	34	20
Valencia/València	47	52	50	68	48	38	32	50
Valladolid	22	14	18	14	15	6	19	19
Bizkaia	14	17	6	14	17	8	15	7
Zamora	20	17	23	15	15	9	9	18
Zaragoza	32	37	27	36	23	28	24	30
Ceuta	0	0	1	0	0	1	0	0
Melilla	0	0	0	0	0	0	0	0
TOTAL	1.248	1.291	1.321	1.317	1.236	975	1.116	1.273

¹ El cómputo de fallecidos se realiza a 30 días.² A partir de 2011 se utiliza una nueva metodología para el cálculo de fallecidos a 30 días que se detalla en el Anexo.

Tabla 8.2.- Fallecidos^{1 2} en accidentes por provincias en vías urbanas

Provincias	1993	1994	1995	1996	1997	1998	1999
Araba/Álava	16	9	7	10	11	12	19
Albacete	13	5	9	4	6	5	5
Alicante/Alacant	32	31	24	29	17	33	23
Almería	19	15	2	7	9	8	8
Ávila	1	2	1	3	4	3	1
Badajoz	8	7	16	13	11	19	10
Balears (Illes)	41	25	26	28	32	31	22
Barcelona	232	204	201	198	241	217	184
Burgos	15	19	15	16	22	14	19
Cáceres	2	4	1	2	1	4	4
Cádiz	23	23	24	23	22	22	17
Castellón/Castelló	11	15	9	9	13	13	15
Ciudad Real	5	6	8	13	10	9	3
Córdoba	18	12	14	9	12	11	14
Coruña (A)	35	24	19	15	18	14	14
Cuenca	3	6	3	7	4	1	5
Girona	22	27	24	26	25	28	30
Granada	14	11	11	11	8	10	9
Guadalajara	2	1	3	1	1	4	6
Gipuzkoa	26	19	20	15	4	6	5
Huelva	7	6	7	11	8	5	9
Huesca	4	9	5	3	4	6	6
Jaén	8	7	9	6	6	6	9
León	31	24	43	32	26	24	35
Lleida	6	6	8	8	8	10	14
Rioja (La)	14	10	11	6	14	8	7
Lugo	14	9	10	10	7	6	6
Madrid	143	170	136	120	167	170	116
Málaga	30	27	29	37	52	30	31
Murcia	16	23	16	24	20	29	27
Navarra	14	14	13	5	14	16	16
Ourense	2	2	8	2	8	7	4
Asturias	18	24	24	23	26	19	33
Palencia	6	7	4	6	7	7	3
Palmas (Las)	22	25	26	33	25	30	24
Pontevedra	21	26	28	35	43	46	36
Salamanca	12	10	12	10	9	10	8
Santa Cruz de Tenerife	17	16	12	19	18	25	20
Cantabria	16	14	10	8	6	11	9
Segovia	10	3	6	4	5	6	6
Sevilla	34	28	19	15	16	37	31
Soria	0	0	4	1	0	3	5
Tarragona	23	18	23	25	28	28	27
Teruel	1	1	1	1	4	2	3
Toledo	4	7	9	7	7	8	7
Valencia/València	67	71	60	64	62	71	62
Valladolid	19	18	18	24	19	17	15
Bizkaia	13	16	7	3	7	4	2
Zamora	2	4	10	5	5	2	5
Zaragoza	22	34	27	30	33	31	37
Ceuta	3	3	4	1	3	5	0
Melilla	5	4	2	2	4	3	3
TOTAL	1.142	1.101	1.038	1.019	1.132	1.146	1.029

¹ El cómputo de fallecidos se realiza a 30 días.² A partir de 2011 se utiliza una nueva metodología para el cálculo de fallecidos a 30 días que se detalla en el Anexo.

(cont.) Tabla 8.2.- Fallecidos^{1 2} en accidentes por provincias en vías urbanas

Provincias	2000	2001	2002	2003	2004	2005	2006
Araba/Álava	15	1	9	4	6	0	1
Albacete	7	8	7	2	4	6	6
Alicante/Alacant	28	12	8	11	16	10	14
Almería	7	15	8	6	13	15	18
Ávila	3	5	3	4	2	3	1
Badajoz	19	6	19	13	19	12	20
Balears (Illes)	40	37	30	32	23	27	28
Barcelona	145	148	146	139	146	149	112
Burgos	17	17	19	19	10	5	13
Cáceres	5	4	4	1	7	1	4
Cádiz	11	23	19	23	26	17	24
Castellón/Castelló	11	9	10	15	11	14	17
Ciudad Real	7	9	11	5	6	11	10
Córdoba	11	10	12	9	7	6	4
Coruña (A)	11	8	8	17	15	10	19
Cuenca	4	4	1	10	3	2	4
Girona	29	23	18	21	14	21	15
Granada	6	6	7	4	9	4	3
Guadalajara	5	3	3	6	2	4	6
Gipuzkoa	20	12	16	13	8	5	3
Huelva	9	3	8	2	2	4	4
Huesca	3	5	4	3	4	4	5
Jaén	5	10	4	2	4	5	5
León	32	23	23	18	26	21	19
Lleida	17	20	19	10	12	18	18
Rioja (La)	8	12	7	13	8	9	7
Lugo	6	5	6	5	8	5	17
Madrid	123	142	133	122	97	74	74
Málaga	22	20	22	31	50	36	22
Murcia	37	26	21	29	31	22	33
Navarra	12	16	6	8	15	3	5
Ourense	11	8	9	8	4	4	10
Asturias	33	20	17	25	20	21	21
Palencia	7	3	7	3	3	9	5
Palmas (Las)	39	29	14	13	21	17	11
Pontevedra	37	42	34	27	19	15	13
Salamanca	9	11	9	13	10	7	9
Santa Cruz de Tenerife	18	25	15	10	20	11	7
Cantabria	6	9	12	11	4	6	3
Segovia	0	2	5	3	4	6	9
Sevilla	34	30	34	31	35	23	25
Soria	5	2	3	2	1	1	2
Tarragona	20	19	20	29	23	15	24
Teruel	2	1	0	1	2	5	4
Toledo	7	7	4	11	9	10	12
Valencia/València	50	54	54	64	42	58	18
Valladolid	21	17	14	7	14	13	8
Bizkaia	33	15	14	24	24	7	4
Zamora	8	4	5	4	6	6	5
Zaragoza	50	31	25	34	32	28	11
Ceuta	3	2	3	1	1	2	1
Melilla	2	1	3	1	2	3	4
TOTAL	1.070	974	912	919	900	790	737

¹ El cómputo de fallecidos se realiza a 30 días.

² A partir de 2011 se utiliza una nueva metodología para el cálculo de fallecidos a 30 días que se detalla en el Anexo.

(cont.) Tabla 8.2.- Fallecidos^{1 2} en accidentes por provincias en vías urbanas

Provincias	2007	2008	2009	2010	2011	2012	2013	2014
Araba/Álava	0	4	7	2	2	7	5	1
Albacete	4	3	4	5	5	4	3	4
Alicante/Alacant	10	13	11	8	10	5	11	19
Almería	17	10	8	9	5	5	5	5
Ávila	2	3	4	3	0	5	2	3
Badajoz	19	10	13	11	7	10	5	3
Balears (Illes)	30	16	9	12	12	8	15	11
Barcelona	112	88	86	87	64	87	60	87
Burgos	1	8	11	9	6	7	10	5
Cáceres	3	5	8	3	2	0	4	1
Cádiz	23	11	11	17	7	7	9	15
Castellón/Castelló	16	7	6	13	5	5	5	5
Ciudad Real	4	4	3	1	3	3	7	3
Córdoba	4	4	15	7	9	7	12	10
Coruña (A)	20	14	17	9	11	6	12	4
Cuenca	5	5	3	3	3	1	6	4
Girona	16	17	19	16	16	15	7	6
Granada	5	6	8	7	3	5	5	2
Guadalajara	4	3	1	4	0	0	1	3
Gipuzkoa	6	9	12	7	11	4	6	4
Huelva	7	6	2	1	3	0	0	5
Huesca	8	6	2	2	3	0	2	2
Jaén	17	8	4	6	9	6	8	8
León	14	12	10	13	17	22	5	6
Lleida	12	12	5	6	8	3	9	8
Rioja (La)	11	2	3	5	6	5	2	3
Lugo	4	2	5	8	0	5	2	2
Madrid	111	85	78	67	57	70	64	49
Málaga	17	12	16	12	9	12	24	16
Murcia	24	17	14	7	13	13	17	17
Navarra	4	11	4	6	3	11	6	4
Ourense	5	6	4	4	3	2	2	2
Asturias	19	8	9	12	9	8	12	9
Palencia	0	1	4	2	2	1	5	1
Palmas (Las)	18	12	11	7	6	20	7	10
Pontevedra	12	26	14	15	11	14	7	9
Salamanca	10	8	5	6	7	5	3	5
Santa Cruz de Tenerife	0	7	3	16	3	7	7	5
Cantabria	3	2	4	6	3	3	5	3
Segovia	5	2	3	2	1	4	2	4
Sevilla	9	25	11	13	9	13	12	13
Soria	0	3	1	0	4	1	3	3
Tarragona	23	14	9	11	7	6	10	14
Teruel	0	4	5	0	1	1	1	0
Toledo	6	7	11	3	5	4	3	2
Valencia/València	66	52	57	35	39	13	18	25
Valladolid	5	11	7	12	12	4	7	2
Bizkaia	6	10	4	9	8	5	5	6
Zamora	5	6	3	6	3	0	2	3
Zaragoza	18	15	16	23	13	12	9	10
Ceuta	0	0	1	1	1	0	1	0
Melilla	1	2	3	1	1	0	0	0
TOTAL	741	634	584	550	457	461	450	441

¹ El cómputo de fallecidos se realiza a 30 días.² A partir de 2011 se utiliza una nueva metodología para el cálculo de fallecidos a 30 días que se detalla en el Anexo.

(cont.) Tabla 8.2.- Fallecidos^{1 2} en accidentes por provincias en vías urbanas

Provincias	2015	2016	2017	2018	2019	2020	2021	2022
Araba/Álava	3	3	2	3	6	0	3	4
Albacete	6	3	2	1	5	0	1	2
Alicante/Alacant	26	22	25	16	29	22	28	23
Almería	5	10	5	7	8	1	7	10
Ávila	0	0	0	1	2	3	2	2
Badajoz	6	9	8	7	9	7	3	4
Balears (Illes)	11	10	17	11	19	9	7	9
Barcelona	68	74	63	72	76	57	53	62
Burgos	4	8	6	6	4	2	4	11
Cáceres	2	5	1	4	2	4	4	2
Cádiz	13	18	11	15	14	6	11	16
Castellón/Castelló	6	10	15	4	6	7	5	7
Ciudad Real	3	3	4	2	3	5	6	3
Córdoba	5	4	9	11	13	1	5	7
Coruña (A)	7	13	14	12	7	4	5	15
Cuenca	1	2	2	3	2	2	2	2
Girona	10	15	13	17	12	10	12	14
Granada	11	3	7	10	7	5	8	8
Guadalajara	0	2	1	1	3	1	2	0
Gipuzkoa	8	4	8	3	6	7	7	8
Huelva	4	4	6	3	5	1	3	2
Huesca	1	6	2	2	2	1	1	0
Jaén	5	10	4	7	7	2	5	5
León	7	13	7	9	9	7	8	5
Lleida	8	4	2	4	9	3	10	2
Rioja (La)	6	4	3	4	2	0	3	3
Lugo	3	3	4	4	3	3	0	3
Madrid	45	60	49	63	63	57	55	47
Málaga	19	21	26	17	17	19	24	26
Murcia	10	19	34	20	19	10	17	14
Navarra	6	7	12	6	9	3	2	7
Ourense	2	3	4	4	5	4	5	1
Asturias	13	9	8	7	9	3	11	8
Palencia	0	2	0	2	6	3	3	3
Palmas (Las)	6	13	6	13	11	7	8	11
Pontevedra	9	6	10	9	9	13	10	9
Salamanca	2	3	2	3	0	2	0	3
Santa Cruz de Tenerife	13	13	12	10	14	18	17	13
Cantabria	3	11	8	6	5	6	0	7
Segovia	3	1	1	0	3	0	2	0
Sevilla	17	27	19	17	19	18	13	14
Soria	2	1	2	1	2	0	1	0
Tarragona	16	7	16	12	8	11	10	8
Teruel	3	0	4	0	0	4	0	1
Toledo	7	6	2	3	7	3	2	3
Valencia/València	17	17	23	20	24	13	15	28
Valladolid	2	10	9	9	3	7	5	4
Bizkaia	5	9	7	7	9	9	7	14
Zamora	1	3	1	3	1	3	0	3
Zaragoza	6	6	10	12	4	10	4	15
Ceuta	3	2	1	3	2	1	0	1
Melilla	2	1	2	3	0	1	1	4
TOTAL	441	519	509	489	519	395	417	473

¹ El cómputo de fallecidos se realiza a 30 días.² A partir de 2011 se utiliza una nueva metodología para el cálculo de fallecidos a 30 días que se detalla en el Anexo.

Tabla 9.- Heridos hospitalizados en accidentes por provincias en vías interurbanas y urbanas

Provincias	1993	1994	1995	1996	1997	1998	1999
Araba/Álava	261	262	329	341	303	378	380
Albacete	323	264	315	311	317	364	283
Alicante/Alacant	1.334	1.101	1.160	1.007	974	1.224	1.110
Almería	376	394	448	494	570	608	543
Ávila	137	136	166	172	185	183	181
Badajoz	408	438	371	450	450	590	608
Balears (Illes)	1.263	1.061	1.111	1.023	930	1.027	1.013
Barcelona	5.603	5.371	5.519	5.569	5.448	5.223	3.985
Burgos	494	518	579	559	557	454	463
Cáceres	242	183	223	184	195	289	242
Cádiz	661	595	726	663	608	696	594
Castellón/Castelló	528	534	607	578	491	477	461
Ciudad Real	415	450	435	349	353	373	379
Córdoba	699	637	575	563	548	580	441
Coruña (A)	837	833	1.052	978	947	1.242	1.255
Cuenca	302	335	334	366	344	253	266
Girona	973	987	968	852	894	747	593
Granada	594	527	594	588	646	789	780
Guadalajara	156	167	172	192	158	163	231
Gipuzkoa	673	635	697	625	409	370	321
Huelva	440	426	478	389	427	482	417
Huesca	288	261	264	275	325	300	372
Jaén	474	413	415	385	399	355	433
León	569	540	554	530	619	542	506
Lleida	682	615	705	642	641	628	410
Rioja (La)	362	285	258	226	233	245	210
Lugo	499	475	535	605	590	658	517
Madrid	3.435	2.826	2.714	2.449	2.361	2.297	1.948
Málaga	915	919	1.052	892	1.096	1.004	908
Murcia	917	825	1.035	873	1.066	1.234	1.222
Navarra	377	448	385	340	300	306	338
Ourense	374	340	340	321	293	242	245
Asturias	938	756	753	774	742	749	779
Palencia	275	240	234	222	181	229	224
Palmas (Las)	460	478	441	458	419	470	408
Pontevedra	764	855	1.008	1.027	1.097	1.159	1.295
Salamanca	296	254	267	235	227	268	245
Santa Cruz de Tenerife	541	549	580	578	660	616	578
Cantabria	175	220	254	205	280	269	288
Segovia	207	209	188	180	185	202	203
Sevilla	1.058	887	924	890	939	911	807
Soria	143	156	159	111	157	149	154
Tarragona	902	791	841	903	873	926	864
Teruel	88	71	99	69	73	103	99
Toledo	583	569	554	503	508	509	531
Valencia/València	2.497	2.152	2.019	1.866	1.811	1.593	1.675
Valladolid	572	538	532	494	477	467	450
Bizkaia	597	511	539	525	466	476	445
Zamora	233	195	256	222	239	267	237
Zaragoza	812	663	747	740	815	894	877
Ceuta	29	35	35	33	30	27	12
Melilla	47	61	53	73	59	57	57
TOTAL	36.828	33.991	35.599	33.899	33.915	34.664	31.883

(cont.) Tabla 9.- Heridos hospitalizados en accidentes por provincias en vías interurbanas y urbanas

Provincias	2000	2001	2002	2003	2004	2005	2006
Araba/Álava	376	228	287	258	202	106	99
Albacete	267	280	249	289	237	239	246
Alicante/Alacant	1.202	918	903	839	622	664	776
Almería	390	410	438	559	458	547	552
Ávila	175	225	329	306	235	257	244
Badajoz	465	424	451	440	337	340	298
Balears (Illes)	907	801	718	764	744	613	651
Barcelona	2.371	2.305	2.337	2.244	2.354	2.122	1.655
Burgos	447	474	461	412	337	341	323
Cáceres	237	233	261	238	175	208	186
Cádiz	418	654	565	629	628	663	660
Castellón/Castelló	424	427	368	385	258	351	386
Ciudad Real	350	435	390	394	273	326	246
Córdoba	418	370	369	390	303	295	274
Coruña (A)	983	957	850	978	742	826	807
Cuenca	245	252	307	356	261	274	277
Girona	724	553	537	476	493	485	435
Granada	608	610	599	715	465	603	673
Guadalajara	166	179	201	242	154	157	161
Gipuzkoa	569	522	423	430	306	209	206
Huelva	415	350	306	331	230	178	297
Huesca	293	284	287	381	358	336	357
Jaén	413	385	420	408	280	310	281
León	446	474	425	426	390	358	322
Lleida	474	475	427	447	391	398	328
Rioja (La)	181	171	175	137	146	135	108
Lugo	379	378	315	406	318	348	251
Madrid	1.935	1.720	1.758	1.804	1.485	1.686	1.835
Málaga	807	818	844	788	794	672	608
Murcia	752	744	793	804	594	640	691
Navarra	284	221	231	185	196	143	70
Ourense	218	197	236	273	146	148	160
Asturias	672	614	586	549	393	365	361
Palencia	176	220	195	197	154	186	178
Palmas (Las)	442	372	284	267	271	228	210
Pontevedra	1.052	978	793	670	402	473	526
Salamanca	237	213	193	183	214	216	240
Santa Cruz de Tenerife	503	441	437	499	405	451	362
Cantabria	273	277	238	181	177	170	166
Segovia	166	188	167	159	169	146	157
Sevilla	747	876	980	811	721	669	643
Soria	168	119	133	136	150	136	137
Tarragona	685	671	588	640	559	513	432
Teruel	123	101	119	118	132	124	87
Toledo	586	514	542	621	456	466	430
Valencia/València	1.360	1.354	1.556	1.536	1.245	1.504	1.887
Valladolid	400	414	416	359	297	343	331
Bizkaia	638	553	523	553	414	212	177
Zamora	240	239	238	238	186	168	107
Zaragoza	894	899	877	829	515	484	461
Ceuta	21	19	12	6	16	4	1
Melilla	42	30	19	19	17	23	26
TOTAL	27.764	26.566	26.156	26.305	21.805	21.859	21.382

(cont.) Tabla 9.- Heridos hospitalizados en accidentes por provincias en vías interurbanas y urbanas

Provincias	2007	2008	2009	2010	2011	2012	2013	2014
Araba/Álava	98	132	129	77	74	75	86	80
Albacete	236	248	121	93	94	84	87	101
Alicante/Alacant	671	559	406	319	338	314	341	268
Almería	574	446	224	169	213	170	121	94
Ávila	232	156	135	138	121	89	71	71
Badajoz	300	232	223	199	213	195	144	147
Balears (Illes)	544	432	310	286	304	311	374	340
Barcelona	1.476	1.322	1.267	1.233	1.159	1.178	1.158	1.172
Burgos	285	291	254	209	204	161	150	123
Cáceres	200	151	129	79	94	82	65	61
Cádiz	498	408	336	372	275	218	217	202
Castellón/Castelló	341	257	248	192	196	139	116	92
Ciudad Real	242	231	173	172	135	105	93	79
Córdoba	266	225	186	176	219	202	199	151
Coruña (A)	693	471	371	394	322	306	238	226
Cuenca	241	221	158	165	132	79	69	44
Girona	370	288	281	275	258	264	258	261
Granada	563	484	355	290	267	244	219	181
Guadalajara	156	133	89	109	101	77	52	24
Gipuzkoa	190	249	242	202	177	158	174	202
Huelva	264	210	167	102	110	73	70	67
Huesca	299	298	124	138	130	94	111	108
Jaén	307	273	221	172	178	137	114	119
León	322	274	256	180	184	186	132	100
Lleida	224	169	190	172	174	230	218	194
Rioja (La)	120	113	76	77	75	71	69	66
Lugo	275	192	163	172	164	133	129	100
Madrid	1.707	1.421	1.446	1.318	1.373	1.299	1.386	1.416
Málaga	590	570	407	324	304	228	356	265
Murcia	581	459	321	230	242	159	162	173
Navarra	66	82	100	110	98	86	102	92
Ourense	183	148	114	124	81	115	85	88
Asturias	301	298	241	227	219	220	237	254
Palencia	149	118	89	84	78	78	60	58
Palmas (Las)	174	127	162	103	100	101	79	131
Pontevedra	452	359	332	345	255	252	227	283
Salamanca	199	149	134	128	105	100	87	103
Santa Cruz de Tenerife	299	299	231	228	189	191	221	231
Cantabria	172	158	126	111	79	68	97	56
Segovia	118	140	90	84	84	81	54	38
Sevilla	546	503	466	367	298	281	319	266
Soria	127	93	81	70	67	45	26	21
Tarragona	423	340	273	275	238	266	233	224
Teruel	126	62	72	64	49	50	36	53
Toledo	317	263	220	232	171	173	142	117
Valencia/València	1.613	1.322	1.236	580	642	603	493	559
Valladolid	263	260	205	137	132	123	102	105
Bizkaia	189	243	214	209	187	171	168	105
Zamora	137	111	119	86	85	61	64	38
Zaragoza	544	466	365	362	329	282	245	203
Ceuta	1	0	24	10	11	15	9	6
Melilla	31	32	21	25	20	21	21	16
TOTAL	19.295	16.488	13.923	11.995	11.347	10.444	10.086	9.574

(cont.) Tabla 9.- Heridos hospitalizados en accidentes por provincias en vías interurbanas y urbanas

Provincias	2015	2016	2017	2018	2019	2020	2021	2022
Araba/Álava	84	63	118	106	109	101	106	135
Albacete	83	95	99	90	103	51	78	83
Alicante/Alacant	287	291	297	349	328	258	309	336
Almería	111	108	137	111	109	92	80	119
Ávila	66	60	39	52	36	32	38	47
Badajoz	105	139	139	117	100	73	90	108
Balears (Illes)	389	344	389	310	287	197	275	322
Barcelona	1.145	1.102	1.036	1.049	1.007	682	831	930
Burgos	140	149	120	109	83	74	65	97
Cáceres	50	55	56	70	69	71	64	54
Cádiz	229	211	224	206	226	203	199	204
Castellón/Castelló	97	141	118	129	152	127	148	161
Ciudad Real	61	77	63	46	35	43	59	48
Córdoba	118	151	115	122	156	121	141	131
Coruña (A)	234	304	312	275	270	196	219	237
Cuenca	57	74	64	65	61	34	55	63
Girona	278	273	225	264	236	179	205	200
Granada	172	196	169	137	131	108	108	128
Guadalajara	48	40	42	29	30	22	32	39
Gipuzkoa	199	203	186	171	173	176	175	172
Huelva	80	92	116	128	81	70	69	65
Huesca	111	104	108	69	73	54	71	80
Jaén	92	114	81	92	56	55	65	70
León	170	189	167	133	105	87	97	96
Lleida	209	188	201	180	181	103	159	165
Rioja (La)	71	60	77	68	59	61	70	71
Lugo	141	114	107	85	70	64	61	69
Madrid	1.314	1.254	1.304	1.185	864	638	791	774
Málaga	237	252	222	224	279	252	240	238
Murcia	219	241	233	285	259	200	238	288
Navarra	112	136	124	119	122	97	114	145
Ourense	83	86	91	103	82	68	64	57
Asturias	230	232	219	204	192	147	160	166
Palencia	49	50	37	50	60	27	32	56
Palmas (Las)	145	130	115	95	99	93	112	140
Pontevedra	275	260	181	159	212	133	143	176
Salamanca	88	74	61	51	44	40	53	55
Santa Cruz de Tenerife	202	261	298	306	339	264	248	274
Cantabria	57	67	68	62	77	81	116	113
Segovia	46	38	41	40	32	19	28	36
Sevilla	242	329	308	264	310	238	273	263
Soria	31	41	25	32	31	20	29	25
Tarragona	244	237	216	201	215	182	206	241
Teruel	45	61	64	59	51	41	52	48
Toledo	128	139	107	109	89	67	87	86
Valencia/València	402	433	449	305	423	302	396	550
Valladolid	104	92	116	86	80	80	107	110
Bizkaia	108	123	148	151	147	129	160	150
Zamora	44	43	52	50	44	45	45	46
Zaragoza	229	209	226	202	201	160	202	210
Ceuta	15	16	22	16	18	8	8	10
Melilla	19	14	14	15	17	16	11	15
TOTAL	9.495	9.755	9.546	8.935	8.613	6.681	7.784	8.502

Tabla 9.1.- Heridos hospitalizados en accidentes por provincias en vías interurbanas

Provincias	1993	1994	1995	1996	1997	1998	1999
Araba/Álava	170	163	218	214	204	260	234
Albacete	235	188	235	236	262	299	233
Alicante/Alacant	926	842	890	744	798	998	900
Almería	324	332	420	442	510	560	527
Ávila	123	121	147	156	165	156	161
Badajoz	281	327	239	323	276	402	432
Balears (Illes)	653	615	748	712	612	690	719
Barcelona	1.297	1.184	1.251	1.186	1.084	1.346	1.224
Burgos	384	386	419	397	427	369	353
Cáceres	217	174	213	173	186	273	231
Cádiz	412	355	439	390	423	502	396
Castellón/Castelló	392	395	464	471	388	381	331
Ciudad Real	349	372	344	275	260	281	271
Córdoba	437	408	375	408	370	428	307
Coruña (A)	687	690	909	863	860	1.134	1.128
Cuenca	274	295	304	335	313	226	219
Girona	691	699	672	605	663	512	389
Granada	476	441	517	510	555	702	683
Guadalajara	121	134	138	160	130	132	173
Gipuzkoa	331	358	423	369	343	330	264
Huelva	299	304	350	305	344	387	330
Huesca	244	200	227	236	280	248	299
Jaén	401	336	314	302	307	265	316
León	355	312	306	333	392	325	298
Lleida	592	536	617	548	554	518	336
Rioja (La)	300	234	178	157	171	188	144
Lugo	423	406	456	542	541	610	473
Madrid	1.352	1.050	952	800	863	866	864
Málaga	585	515	602	516	660	710	611
Murcia	615	527	718	647	836	1.002	940
Navarra	324	399	355	286	264	260	306
Ourense	315	293	292	268	255	191	200
Asturias	745	595	606	620	581	598	521
Palencia	199	183	167	155	138	173	165
Palmas (Las)	324	322	307	297	276	325	291
Pontevedra	609	619	758	697	708	813	950
Salamanca	194	146	158	137	132	174	132
Santa Cruz de Tenerife	401	375	422	413	432	411	357
Cantabria	117	162	191	151	240	234	258
Segovia	166	157	143	126	142	161	163
Sevilla	889	697	761	740	819	769	636
Soria	132	145	149	101	152	142	140
Tarragona	645	577	579	644	635	662	627
Teruel	74	63	82	54	53	85	73
Toledo	547	505	502	440	460	436	480
Valencia/València	1.168	1.051	987	843	834	904	919
Valladolid	359	297	298	286	293	274	238
Bizkaia	455	368	466	463	396	419	373
Zamora	199	154	212	188	204	227	188
Zaragoza	461	382	439	416	491	547	506
Ceuta	2	0	0	0	0	0	0
Melilla	5	0	0	0	0	0	0
TOTAL	22.276	20.389	21.959	20.680	21.282	22.905	21.309

(cont.) Tabla 9.1.- Heridos hospitalizados en accidentes por provincias en vías interurbanas

Provincias	2000	2001	2002	2003	2004	2005	2006
Araba/Álava	244	217	178	155	114	102	95
Albacete	205	218	213	256	199	198	217
Alicante/Alacant	901	804	822	746	535	584	671
Almería	369	378	404	530	411	470	508
Ávila	147	187	304	272	203	241	224
Badajoz	318	274	283	312	236	222	214
Balears (Illes)	602	595	548	585	563	489	595
Barcelona	1.083	1.160	993	1.030	775	765	590
Burgos	320	338	321	311	249	279	279
Cáceres	220	223	250	229	162	193	173
Cádiz	282	478	395	444	387	465	410
Castellón/Castelló	310	344	297	321	197	271	308
Ciudad Real	259	325	292	323	220	266	204
Córdoba	318	264	292	331	245	208	217
Coruña (A)	880	853	786	879	636	752	697
Cuenca	212	218	269	315	232	255	258
Girona	444	348	371	346	340	354	264
Granada	521	533	543	665	422	562	626
Guadalajara	119	134	146	200	123	125	128
Gipuzkoa	296	320	261	269	223	170	190
Huelva	328	295	265	294	203	155	252
Huesca	252	254	252	346	309	278	329
Jaén	338	307	342	354	244	247	228
León	242	278	257	260	230	239	241
Lleida	348	359	329	339	264	273	209
Rioja (La)	116	113	126	106	101	87	68
Lugo	308	325	276	377	276	302	231
Madrid	774	654	723	745	610	612	630
Málaga	511	632	602	539	414	377	382
Murcia	524	608	608	683	497	567	639
Navarra	258	195	212	168	118	129	64
Ourense	170	161	193	228	113	113	140
Asturias	491	449	425	426	309	273	277
Palencia	124	175	163	156	129	139	128
Palmas (Las)	282	251	214	208	202	173	144
Pontevedra	758	696	584	517	310	372	448
Salamanca	122	120	123	106	138	151	184
Santa Cruz de Tenerife	346	311	322	355	269	323	321
Cantabria	237	237	216	172	154	148	154
Segovia	147	170	146	143	151	126	136
Sevilla	532	486	498	587	459	457	467
Soria	153	106	117	122	138	123	130
Tarragona	499	469	450	479	398	351	284
Teruel	101	89	113	107	116	110	81
Toledo	519	426	469	525	385	389	350
Valencia/València	721	821	910	859	718	627	640
Valladolid	216	219	258	246	176	227	229
Bizkaia	369	349	333	315	276	169	156
Zamora	182	202	201	214	154	143	83
Zaragoza	506	500	530	511	298	269	270
Ceuta	0	0	0	0	0	0	0
Melilla	0	0	0	0	0	0	0
TOTAL	18.524	18.468	18.225	19.006	14.631	14.920	14.763

(cont.) Tabla 9.1.- Heridos hospitalizados en accidentes por provincias en vías interurbanas

Provincias	2007	2008	2009	2010	2011	2012	2013	2014
Araba/Álava	91	62	74	54	46	51	60	41
Albacete	194	200	99	74	66	62	53	60
Alicante/Alacant	604	511	308	253	208	186	185	128
Almería	515	385	167	115	133	121	74	63
Ávila	217	134	109	115	93	72	53	56
Badajoz	193	149	152	131	158	137	104	98
Balears (Illes)	459	343	278	270	262	234	233	229
Barcelona	620	573	569	533	451	477	454	397
Burgos	268	259	185	140	139	114	88	74
Cáceres	170	130	106	60	80	75	42	53
Cádiz	307	275	207	223	158	119	107	90
Castellón/Castelló	269	208	173	129	115	85	71	63
Ciudad Real	202	196	148	156	123	85	67	52
Córdoba	208	186	127	116	123	84	77	73
Coruña (A)	577	401	343	349	282	269	200	202
Cuenca	219	196	141	144	118	69	54	31
Girona	228	192	193	182	152	170	140	160
Granada	482	408	325	257	234	204	162	147
Guadalajara	111	103	58	71	85	55	34	14
Gipuzkoa	175	163	139	131	110	104	108	122
Huelva	228	187	151	95	102	71	64	49
Huesca	264	274	96	114	110	68	81	90
Jaén	247	210	196	139	130	91	75	84
León	203	190	171	118	116	113	81	72
Lleida	161	132	141	114	103	177	154	134
Rioja (La)	75	73	40	40	27	33	29	30
Lugo	255	179	134	156	149	114	95	65
Madrid	473	354	407	312	276	235	206	191
Málaga	362	364	259	188	186	122	103	88
Murcia	540	430	302	212	224	135	119	137
Navarra	63	75	91	74	68	58	64	66
Ourense	154	120	78	101	65	91	58	61
Asturias	221	224	192	172	185	145	123	123
Palencia	115	76	55	56	54	63	43	46
Palmas (Las)	129	97	109	73	83	86	55	71
Pontevedra	374	281	241	243	186	163	156	195
Salamanca	150	92	94	88	75	63	49	59
Santa Cruz de Tenerife	288	229	171	174	153	169	152	150
Cantabria	164	153	120	102	70	64	59	48
Segovia	106	117	70	65	71	61	37	34
Sevilla	437	383	315	301	230	212	192	158
Soria	119	84	71	60	56	36	20	15
Tarragona	278	249	204	178	129	135	138	112
Teruel	119	56	64	61	40	46	28	46
Toledo	268	234	193	180	131	134	111	99
Valencia/València	509	475	356	320	279	269	216	213
Valladolid	191	174	119	70	80	56	56	70
Bizkaia	154	139	125	96	88	91	83	53
Zamora	109	85	96	73	69	50	47	30
Zaragoza	336	267	186	164	154	120	122	89
Ceuta	0	0	0	0	0	0	0	3
Melilla	0	0	0	0	0	0	0	0
TOTAL	13.201	11.077	8.748	7.642	6.825	6.044	5.182	4.834

(cont.) Tabla 9.1.- Heridos hospitalizados en accidentes por provincias en vías interurbanas

Provincias	2015	2016	2017	2018	2019	2020	2021	2022
Araba/Álava	48	42	70	67	65	62	53	66
Albacete	52	50	49	47	62	26	51	40
Alicante/Alacant	98	119	139	152	152	108	137	134
Almería	73	84	81	79	69	69	57	55
Ávila	49	45	30	45	26	24	28	37
Badajoz	69	84	83	78	66	49	67	55
Balears (Illes)	246	205	244	175	160	108	162	178
Barcelona	425	451	391	375	376	244	287	322
Burgos	94	106	64	70	51	56	41	55
Cáceres	38	41	45	40	50	49	39	41
Cádiz	81	79	91	91	91	69	79	61
Castellón/Castelló	69	94	83	91	106	75	85	81
Ciudad Real	46	53	38	35	25	30	51	41
Córdoba	53	68	55	71	95	61	69	86
Coruña (A)	160	209	198	168	179	142	135	149
Cuenca	39	63	52	52	45	28	44	56
Girona	157	165	111	158	133	80	122	108
Granada	130	110	93	86	69	60	55	77
Guadalajara	38	33	32	21	24	16	17	34
Gipuzkoa	143	134	121	111	115	97	84	91
Huelva	59	51	63	65	50	58	43	45
Huesca	82	77	84	60	53	35	54	68
Jaén	62	77	45	56	39	41	44	46
León	108	104	93	74	65	51	53	50
Lleida	161	129	139	137	130	71	108	113
Rioja (La)	23	25	34	28	31	38	37	45
Lugo	98	88	70	57	47	46	37	43
Madrid	173	202	210	188	190	161	128	166
Málaga	89	142	123	94	112	114	104	107
Murcia	84	101	95	113	92	83	88	124
Navarra	58	69	64	62	52	32	60	55
Ourense	50	59	47	62	52	40	40	27
Asturias	115	131	146	126	114	95	99	88
Palencia	37	36	26	39	41	23	24	42
Palmas (Las)	80	91	85	70	51	38	43	58
Pontevedra	179	180	136	109	127	94	85	88
Salamanca	54	39	32	38	33	31	25	30
Santa Cruz de Tenerife	144	167	176	199	191	145	134	114
Cantabria	54	58	56	44	56	44	50	57
Segovia	37	29	26	29	18	14	24	31
Sevilla	161	164	166	125	141	87	110	92
Soria	19	31	16	20	20	13	21	19
Tarragona	138	129	119	95	119	101	78	137
Teruel	37	52	59	51	47	41	48	31
Toledo	105	112	91	89	71	54	69	63
Valencia/València	163	235	203	179	166	142	140	131
Valladolid	58	46	73	53	58	47	61	67
Bizkaia	59	59	88	71	73	71	75	69
Zamora	44	41	45	36	30	33	34	39
Zaragoza	98	86	84	64	69	64	60	74
Ceuta	7	5	2	6	6	1	3	6
Melilla	0	0	0	0	0	0	0	0
TOTAL	4.744	5.050	4.766	4.451	4.303	3.361	3.642	3.892

Tabla 9.2.- Heridos hospitalizados en accidentes por provincias en vías urbanas

Provincias	1993	1994	1995	1996	1997	1998	1999
Araba/Álava	91	99	111	127	99	118	146
Albacete	88	76	80	75	55	65	50
Alicante/Alacant	408	259	270	263	176	226	210
Almería	52	62	28	52	60	48	16
Ávila	14	15	19	16	20	27	20
Badajoz	127	111	132	127	174	188	176
Baleares (Illes)	610	446	363	311	318	337	294
Barcelona	4.306	4.187	4.268	4.383	4.364	3.877	2.761
Burgos	110	132	160	162	130	85	110
Cáceres	25	9	10	11	9	16	11
Cádiz	249	240	287	273	185	194	198
Castellón/Castelló	136	139	143	107	103	96	130
Ciudad Real	66	78	91	74	93	92	108
Córdoba	262	229	200	155	178	152	134
Coruña (A)	150	143	143	115	87	108	127
Cuenca	28	40	30	31	31	27	47
Girona	282	288	296	247	231	235	204
Granada	118	86	77	78	91	87	97
Guadalajara	35	33	34	32	28	31	58
Gipuzkoa	342	277	274	256	66	40	57
Huelva	141	122	128	84	83	95	87
Huesca	44	61	37	39	45	52	73
Jaén	73	77	101	83	92	90	117
León	214	228	248	197	227	217	208
Lleida	90	79	88	94	87	110	74
Rioja (La)	62	51	80	69	62	57	66
Lugo	76	69	79	63	49	48	44
Madrid	2.083	1.776	1.762	1.649	1.498	1.431	1.084
Málaga	330	404	450	376	436	294	297
Murcia	302	298	317	226	230	232	282
Navarra	53	49	30	54	36	46	32
Ourense	59	47	48	53	38	51	45
Asturias	193	161	147	154	161	151	258
Palencia	76	57	67	67	43	56	59
Palmas (Las)	136	156	134	161	143	145	117
Pontevedra	155	236	250	330	389	346	345
Salamanca	102	108	109	98	95	94	113
Santa Cruz de Tenerife	140	174	158	165	228	205	221
Cantabria	58	58	63	54	40	35	30
Segovia	41	52	45	54	43	41	40
Sevilla	169	190	163	150	120	142	171
Soria	11	11	10	10	5	7	14
Tarragona	257	214	262	259	238	264	237
Teruel	14	8	17	15	20	18	26
Toledo	36	64	52	63	48	73	51
Valencia/València	1.329	1.101	1.032	1.023	977	689	756
Valladolid	213	241	234	208	184	193	212
Bizkaia	142	143	73	62	70	57	72
Zamora	34	41	44	34	35	40	49
Zaragoza	351	281	308	324	324	347	371
Ceuta	27	35	35	33	30	27	12
Melilla	42	61	53	73	59	57	57
TOTAL	14.552	13.602	13.640	13.219	12.633	11.759	10.574

(cont.) Tabla 9.2.- Heridos hospitalizados en accidentes por provincias en vías urbanas

Provincias	2000	2001	2002	2003	2004	2005	2006
Araba/Álava	132	11	109	103	88	4	4
Albacete	62	62	36	33	38	41	29
Alicante/Alacant	301	114	81	93	87	80	105
Almería	21	32	34	29	47	77	44
Ávila	28	38	25	34	32	16	20
Badajoz	147	150	168	128	101	118	84
Balears (Illes)	305	206	170	179	181	124	56
Barcelona	1.288	1.145	1.344	1.214	1.579	1.357	1.065
Burgos	127	136	140	101	88	62	44
Cáceres	17	10	11	9	13	15	13
Cádiz	136	176	170	185	241	198	250
Castellón/Castelló	114	83	71	64	61	80	78
Ciudad Real	91	110	98	71	53	60	42
Córdoba	100	106	77	59	58	87	57
Coruña (A)	103	104	64	99	106	74	110
Cuenca	33	34	38	41	29	19	19
Girona	280	205	166	130	153	131	171
Granada	87	77	56	50	43	41	47
Guadalajara	47	45	55	42	31	32	33
Gipuzkoa	273	202	162	161	83	39	16
Huelva	87	55	41	37	27	23	45
Huesca	41	30	35	35	49	58	28
Jaén	75	78	78	54	36	63	53
León	204	196	168	166	160	119	81
Lleida	126	116	98	108	127	125	119
Rioja (La)	65	58	49	31	45	48	40
Lugo	71	53	39	29	42	46	20
Madrid	1.161	1.066	1.035	1.059	875	1.074	1.205
Málaga	296	186	242	249	380	295	226
Murcia	228	136	185	121	97	73	52
Navarra	26	26	19	17	78	14	6
Ourense	48	36	43	45	33	35	20
Asturias	181	165	161	123	84	92	84
Palencia	52	45	32	41	25	47	50
Palmas (Las)	160	121	70	59	69	55	66
Pontevedra	294	282	209	153	92	101	78
Salamanca	115	93	70	77	76	65	56
Santa Cruz de Tenerife	157	130	115	144	136	128	41
Cantabria	36	40	22	9	23	22	12
Segovia	19	18	21	16	18	20	21
Sevilla	215	390	482	224	262	212	176
Soria	15	13	16	14	12	13	7
Tarragona	186	202	138	161	161	162	148
Teruel	22	12	6	11	16	14	6
Toledo	67	88	73	96	71	77	80
Valencia/València	639	533	646	677	527	877	1.247
Valladolid	184	195	158	113	121	116	102
Bizkaia	269	204	190	238	138	43	21
Zamora	58	37	37	24	32	25	24
Zaragoza	388	399	347	318	217	215	191
Ceuta	21	19	12	6	16	4	1
Melilla	42	30	19	19	17	23	26
TOTAL	9.240	8.098	7.931	7.299	7.174	6.939	6.619

(cont.) Tabla 9.2.- Heridos hospitalizados en accidentes por provincias en vías urbanas

Provincias	2007	2008	2009	2010	2011	2012	2013	2014
Araba/Álava	7	70	55	23	28	24	26	39
Albacete	42	48	22	19	28	22	34	41
Alicante/Alacant	67	48	98	66	130	128	156	140
Almería	59	61	57	54	80	49	47	31
Ávila	15	22	26	23	28	17	18	15
Badajoz	107	83	71	68	55	58	40	49
Balears (Illes)	85	89	32	16	42	77	141	111
Barcelona	856	749	698	700	708	701	704	775
Burgos	17	32	69	69	65	47	62	49
Cáceres	30	21	23	19	14	7	23	8
Cádiz	191	133	129	149	117	99	110	112
Castellón/Castelló	72	49	75	63	81	54	45	29
Ciudad Real	40	35	25	16	12	20	26	27
Córdoba	58	39	59	60	96	118	122	78
Coruña (A)	116	70	28	45	40	37	38	24
Cuenca	22	25	17	21	14	10	15	13
Girona	142	96	88	93	106	94	118	101
Granada	81	76	30	33	33	40	57	34
Guadalajara	45	30	31	38	16	22	18	10
Gipuzkoa	15	86	103	71	67	54	66	80
Huelva	36	23	16	7	8	2	6	18
Huesca	35	24	28	24	20	26	30	18
Jaén	60	63	25	33	48	46	39	35
León	119	84	85	62	68	73	51	28
Lleida	63	37	49	58	71	53	64	60
Rioja (La)	45	40	36	37	48	38	40	36
Lugo	20	13	29	16	15	19	34	35
Madrid	1.234	1.067	1.039	1.006	1.097	1.064	1.180	1.225
Málaga	228	206	148	136	118	106	253	177
Murcia	41	29	19	18	18	24	43	36
Navarra	3	7	9	36	30	28	38	26
Ourense	29	28	36	23	16	24	27	27
Asturias	80	74	49	55	34	75	114	131
Palencia	34	42	34	28	24	15	17	12
Palmas (Las)	45	30	53	30	17	15	24	60
Pontevedra	78	78	91	102	69	89	71	88
Salamanca	49	57	40	40	30	37	38	44
Santa Cruz de Tenerife	11	70	60	54	36	22	69	81
Cantabria	8	5	6	9	9	4	38	8
Segovia	12	23	20	19	13	20	17	4
Sevilla	109	120	151	66	68	69	127	108
Soria	8	9	10	10	11	9	6	6
Tarragona	145	91	69	97	109	131	95	112
Teruel	7	6	8	3	9	4	8	7
Toledo	49	29	27	52	40	39	31	18
Valencia/València	1.104	847	880	260	363	334	277	346
Valladolid	72	86	86	67	52	67	46	35
Bizkaia	35	104	89	113	99	80	85	52
Zamora	28	26	23	13	16	11	17	8
Zaragoza	208	199	179	198	175	162	123	114
Ceuta	1	0	24	10	11	15	9	3
Melilla	31	32	21	25	20	21	21	16
TOTAL	6.094	5.411	5.175	4.353	4.522	4.400	4.904	4.740

(cont.) Tabla 9.2.- Heridos hospitalizados en accidentes por provincias en vías urbanas

Provincias	2015	2016	2017	2018	2019	2020	2021	2022
Araba/Álava	36	21	48	39	44	39	53	69
Albacete	31	45	50	43	41	25	27	43
Alicante/Alacant	189	172	158	197	176	150	172	202
Almería	38	24	56	32	40	23	23	64
Ávila	17	15	9	7	10	8	10	10
Badajoz	36	55	56	39	34	24	23	53
Balears (Illes)	143	139	145	135	127	89	113	144
Barcelona	720	651	645	674	631	438	544	608
Burgos	46	43	56	39	32	18	24	42
Cáceres	12	14	11	30	19	22	25	13
Cádiz	148	132	133	115	135	134	120	143
Castellón/Castelló	28	47	35	38	46	52	63	80
Ciudad Real	15	24	25	11	10	13	8	7
Córdoba	65	83	60	51	61	60	72	45
Coruña (A)	74	95	114	107	91	54	84	88
Cuenca	18	11	12	13	16	6	11	7
Girona	121	108	114	106	103	99	83	92
Granada	42	86	76	51	62	48	53	51
Guadalajara	10	7	10	8	6	6	15	5
Gipuzkoa	56	69	65	60	58	79	91	81
Huelva	21	41	53	63	31	12	26	20
Huesca	29	27	24	9	20	19	17	12
Jaén	30	37	36	36	17	14	21	24
León	62	85	74	59	40	36	44	46
Lleida	48	59	62	43	51	32	51	52
Rioja (La)	48	35	43	40	28	23	33	26
Lugo	43	26	37	28	23	18	24	26
Madrid	1.141	1.052	1.094	997	674	477	663	608
Málaga	148	110	99	130	167	138	136	131
Murcia	135	140	138	172	167	117	150	164
Navarra	54	67	60	57	70	65	54	90
Ourense	33	27	44	41	30	28	24	30
Asturias	115	101	73	78	78	52	61	78
Palencia	12	14	11	11	19	4	8	14
Palmas (Las)	65	39	30	25	48	55	69	82
Pontevedra	96	80	45	50	85	39	58	88
Salamanca	34	35	29	13	11	9	28	25
Santa Cruz de Tenerife	58	94	122	107	148	119	114	160
Cantabria	3	9	12	18	21	37	66	56
Segovia	9	9	15	11	14	5	4	5
Sevilla	81	165	142	139	169	151	163	171
Soria	12	10	9	12	11	7	8	6
Tarragona	106	108	97	106	96	81	128	104
Teruel	8	9	5	8	4	0	4	17
Toledo	23	27	16	20	18	13	18	23
Valencia/València	239	198	246	126	257	160	256	419
Valladolid	46	46	43	33	22	33	46	43
Bizkaia	49	64	60	80	74	58	85	81
Zamora	0	2	7	14	14	12	11	7
Zaragoza	131	123	142	138	132	96	142	136
Ceuta	8	11	20	10	12	7	5	4
Melilla	19	14	14	15	17	16	11	15
TOTAL	4.751	4.705	4.780	4.484	4.310	3.320	4.142	4.610

Tabla 10.- Heridos no hospitalizados en accidentes por provincias en vías interurbanas y urbanas

Provincias	1993	1994	1995	1996	1997	1998	1999
Araba/Álava	1.039	1.002	929	1.092	989	1.251	1.222
Albacete	755	836	944	944	815	1.063	1.118
Alicante/Alacant	1.985	2.019	1.974	2.205	1.978	2.645	3.004
Almería	577	571	654	694	708	795	910
Ávila	426	396	413	439	542	551	618
Badajoz	743	779	721	853	790	878	1.000
Baleares (Illes)	1.705	2.058	3.135	3.095	2.832	3.553	3.639
Barcelona	15.348	14.675	14.774	14.783	15.888	18.868	20.670
Burgos	1.230	1.189	1.358	1.442	1.360	1.339	1.454
Cáceres	437	423	461	419	434	672	633
Cádiz	2.084	2.051	2.334	2.057	2.196	2.858	2.613
Castellón/Castelló	841	844	1.125	1.166	1.154	1.161	1.245
Ciudad Real	747	980	905	912	963	1.191	1.263
Córdoba	1.318	1.322	1.304	1.330	1.422	1.614	1.497
Coruña (A)	2.148	2.123	2.189	1.943	1.978	2.407	2.841
Cuenca	526	594	588	778	614	721	828
Girona	1.536	1.468	1.702	1.913	1.608	2.540	2.206
Granada	1.066	1.046	1.347	1.372	1.448	1.594	1.820
Guadalajara	322	310	302	380	277	338	396
Gipuzkoa	1.688	2.000	1.995	1.842	1.059	1.100	1.056
Huelva	689	802	788	721	854	1.018	1.224
Huesca	448	378	447	483	443	636	721
Jaén	837	741	779	983	1.011	1.125	1.082
León	1.219	1.200	1.283	1.520	1.529	1.681	1.780
Lleida	737	684	782	800	938	985	1.034
Rioja (La)	438	590	651	777	820	864	753
Lugo	626	712	768	875	913	1.214	1.162
Madrid	9.072	9.150	10.021	11.508	12.151	14.919	14.841
Málaga	1.783	1.915	2.330	2.230	2.657	2.765	2.890
Murcia	1.428	1.317	1.564	1.597	1.494	1.752	2.242
Navarra	501	601	604	444	465	621	533
Ourense	820	788	711	891	889	872	681
Asturias	2.205	1.953	2.326	2.152	2.207	2.866	3.547
Palencia	600	637	585	572	645	731	749
Palmas (Las)	899	1.001	1.230	1.788	1.850	2.290	1.986
Pontevedra	1.403	1.424	1.595	2.114	1.908	1.959	2.100
Salamanca	627	585	589	655	724	849	859
Santa Cruz de Tenerife	1.178	1.367	1.369	1.477	1.366	1.632	1.360
Cantabria	1.249	1.232	1.275	1.264	1.053	1.167	1.206
Segovia	481	415	536	512	461	549	563
Sevilla	3.459	2.722	3.062	2.995	3.469	3.345	2.783
Soria	317	275	318	272	310	370	386
Tarragona	1.619	1.427	1.676	1.605	1.897	2.345	2.308
Teruel	260	271	248	205	203	239	282
Toledo	952	889	928	1.227	1.092	1.075	1.197
Valencia/València	4.289	4.708	4.601	5.048	5.376	5.565	6.025
Valladolid	1.183	1.147	1.410	1.423	1.409	1.562	1.384
Bizkaia	2.026	1.743	1.839	1.907	1.597	1.806	2.124
Zamora	556	457	444	553	582	541	569
Zaragoza	1.678	1.603	1.600	1.672	1.670	1.882	2.250
Ceuta	83	90	85	82	53	56	27
Melilla	182	215	235	247	241	293	330
TOTAL	80.365	79.725	85.833	90.258	91.332	106.713	111.011

(cont.) Tabla 10.- Heridos no hospitalizados en accidentes por provincias en vías interurbanas y urbanas

Provincias	2000	2001	2002	2003	2004	2005	2006
Araba/Álava	1.259	657	1.676	1.796	1.488	596	538
Albacete	1.164	1.039	1.244	1.207	1.171	1.310	1.171
Alicante/Alacant	3.140	3.025	2.794	2.996	3.104	2.779	3.267
Almería	1.098	993	968	940	1.036	1.197	1.252
Ávila	624	550	571	609	596	545	510
Badajoz	1.076	1.046	1.166	1.288	1.194	1.198	1.065
Balears (Illes)	3.867	3.804	3.288	3.641	3.487	3.100	2.266
Barcelona	22.073	22.293	20.771	20.215	18.875	19.953	22.457
Burgos	1.393	1.549	1.668	1.553	1.446	1.226	1.055
Cáceres	710	750	942	781	798	846	820
Cádiz	2.659	3.206	3.328	4.203	4.326	4.669	4.934
Castellón/Castelló	1.378	1.266	1.203	1.281	1.300	1.515	1.272
Ciudad Real	1.349	1.455	1.490	1.490	1.373	1.274	1.057
Córdoba	1.549	1.457	1.523	1.527	1.385	1.526	1.361
Coruña (A)	2.587	2.333	2.084	2.275	2.127	1.738	1.798
Cuenca	872	944	957	919	815	772	745
Girona	2.280	1.788	2.080	1.550	1.711	1.738	3.089
Granada	1.687	1.692	1.571	1.945	1.817	1.621	1.946
Guadalajara	320	421	425	597	618	493	561
Gipuzkoa	2.251	3.214	3.019	3.287	2.429	1.612	1.610
Huelva	931	746	830	941	905	818	1.290
Huesca	668	730	766	926	886	855	828
Jaén	1.287	1.243	1.339	1.448	1.380	1.270	1.343
León	1.691	1.845	1.701	1.870	1.662	1.387	1.350
Lleida	1.372	1.553	1.288	1.298	1.200	1.064	1.772
Rioja (La)	749	721	705	812	823	870	907
Lugo	1.420	1.287	1.120	1.367	1.294	1.142	831
Madrid	16.771	16.947	16.410	17.870	16.663	14.948	19.104
Málaga	3.049	2.546	3.099	3.070	2.601	3.046	2.584
Murcia	2.916	2.237	2.047	2.086	2.231	2.175	2.439
Navarra	600	563	477	469	465	392	351
Ourense	830	833	704	797	713	588	466
Asturias	3.248	3.551	3.893	3.585	3.288	3.204	3.572
Palencia	720	732	565	647	593	631	609
Palmas (Las)	1.812	1.909	1.824	1.573	1.291	1.229	976
Pontevedra	1.921	2.202	2.300	2.024	1.819	1.775	2.123
Salamanca	870	971	1.067	1.140	1.273	1.406	1.290
Santa Cruz de Tenerife	1.129	958	946	1.230	1.169	1.152	1.207
Cantabria	1.263	1.297	1.513	1.463	1.324	1.229	1.289
Segovia	475	475	479	499	515	521	547
Sevilla	4.926	6.297	6.365	6.087	5.149	4.019	5.109
Soria	375	376	343	394	404	284	316
Tarragona	2.179	2.191	1.758	1.741	1.730	2.127	2.946
Teruel	345	329	335	346	428	461	273
Toledo	1.572	1.501	1.298	1.626	1.450	1.359	1.641
Valencia/València	7.179	6.941	6.238	6.258	5.740	6.345	7.451
Valladolid	1.392	1.029	1.071	921	915	923	952
Bizkaia	3.484	4.232	4.410	4.517	4.299	2.537	2.235
Zamora	562	516	491	486	407	343	368
Zaragoza	2.493	2.421	2.265	2.447	2.469	2.366	2.391
Ceuta	109	102	49	52	130	60	27
Melilla	343	270	297	240	266	716	707
TOTAL	122.017	123.033	120.761	124.330	116.578	110.950	122.068

(cont.) Tabla 10.- Heridos no hospitalizados en accidentes por provincias en vías interurbanas y urbanas

Provincias	2007	2008	2009	2010	2011	2012	2013	2014
Araba/Álava	606	1.032	879	517	1.031	1.155	1.113	1.127
Albacete	1.131	829	657	573	514	566	574	725
Alicante/Alacant	3.010	2.350	2.280	2.193	3.218	2.550	3.147	3.315
Almería	1.260	996	1.139	947	1.042	1.259	1.170	983
Ávila	690	646	498	547	519	437	468	577
Badajoz	1.299	1.029	979	1.062	1.098	926	965	1.193
Balears (Illes)	2.485	2.491	2.270	2.827	2.465	2.691	4.348	4.062
Barcelona	23.840	22.895	22.969	22.815	21.811	22.712	23.478	23.427
Burgos	886	954	923	1.025	1.022	995	981	901
Cáceres	879	850	748	761	607	626	637	648
Cádiz	4.615	4.195	4.253	4.439	3.605	3.272	3.322	3.974
Castellón/Castelló	1.333	1.199	1.008	903	715	801	860	789
Ciudad Real	1.041	759	740	835	793	580	806	894
Córdoba	1.329	1.016	1.122	1.186	1.391	1.404	1.680	1.809
Coruña (A)	1.520	973	976	1.049	967	1.208	1.520	1.380
Cuenca	783	611	559	611	474	468	500	501
Girona	3.320	3.235	3.403	3.236	2.875	3.143	2.836	2.961
Granada	2.295	1.840	1.709	1.571	1.831	2.129	2.445	1.956
Guadalajara	443	413	253	319	317	308	358	257
Gipuzkoa	1.613	2.591	2.352	2.050	2.023	2.133	2.069	2.225
Huelva	1.068	1.163	957	839	886	755	802	876
Huesca	710	558	520	535	427	415	451	431
Jaén	1.280	1.146	1.068	911	1.101	1.076	1.079	1.463
León	1.627	1.356	1.310	1.131	1.038	1.056	1.080	784
Lleida	1.881	1.518	1.575	1.630	1.456	1.470	1.499	1.425
Rioja (La)	917	913	874	840	822	820	846	876
Lugo	669	454	415	391	332	513	598	646
Madrid	19.166	17.492	17.344	17.720	17.316	16.656	17.214	18.412
Málaga	3.895	3.418	3.264	2.566	2.397	2.478	3.419	3.265
Murcia	1.879	1.156	1.015	795	784	934	1.146	1.188
Navarra	277	392	571	521	438	454	468	511
Ourense	390	383	298	285	275	332	355	407
Asturias	3.278	2.964	2.736	2.484	2.533	2.599	3.229	3.039
Palencia	513	471	410	477	372	287	342	341
Palmas (Las)	1.064	944	1.174	938	965	1.033	991	1.673
Pontevedra	2.470	2.514	2.609	2.670	2.287	2.462	2.453	2.555
Salamanca	1.296	1.061	582	695	792	895	1.051	866
Santa Cruz de Tenerife	1.189	1.666	1.592	1.554	1.509	1.473	2.066	2.290
Cantabria	1.155	1.225	1.143	1.074	972	1.028	1.152	1.058
Segovia	509	397	321	351	316	408	423	341
Sevilla	3.720	3.506	4.338	4.075	3.250	3.569	5.125	6.100
Soria	286	261	316	268	230	181	130	149
Tarragona	3.029	2.833	2.783	2.641	2.484	2.305	2.460	2.381
Teruel	298	260	222	214	176	178	175	229
Toledo	1.600	1.413	1.322	1.333	1.353	1.273	1.181	979
Valencia/València	7.713	6.880	5.278	5.523	4.955	5.189	5.388	4.596
Valladolid	943	767	664	604	692	1.073	1.039	979
Bizkaia	2.150	2.826	3.066	2.822	2.749	2.486	2.526	2.487
Zamora	337	265	286	232	194	207	135	128
Zaragoza	2.688	2.452	2.110	1.917	1.765	1.690	1.747	1.800
Ceuta	28	3	370	140	325	194	248	395
Melilla	823	898	793	708	771	594	539	684
TOTAL	123.226	114.459	111.043	108.350	104.280	105.446	114.634	117.058

(cont.) Tabla 10.- Heridos no hospitalizados en accidentes por provincias en vías interurbanas y urbanas

Provincias	2015	2016	2017	2018	2019	2020	2021	2022
Araba/Álava	1.056	1.208	1.185	1.220	1.199	928	1.021	993
Albacete	732	833	844	846	786	643	913	753
Alicante/Alacant	3.480	3.849	3.802	3.718	3.519	2.198	2.928	4.005
Almería	1.058	1.027	1.745	1.780	1.503	1.112	968	1.559
Ávila	578	568	480	476	401	267	340	327
Badajoz	1.187	1.122	1.283	1.255	1.139	801	987	1.270
Balears (Illes)	4.335	4.932	4.628	4.332	4.126	2.493	3.234	3.627
Barcelona	24.828	26.523	26.549	26.122	25.562	16.218	20.280	21.236
Burgos	972	1.050	933	953	774	446	646	662
Cáceres	688	537	659	626	665	403	594	558
Cádiz	4.444	3.942	3.949	3.476	3.685	2.807	3.242	3.435
Castellón/Castelló	831	968	971	1.049	1.011	711	925	1.134
Ciudad Real	864	919	717	688	610	397	493	507
Córdoba	1.925	1.788	1.489	1.420	1.416	954	1.230	1.147
Coruña (A)	1.771	2.432	2.337	2.113	2.256	1.447	1.753	2.035
Cuenca	415	370	332	307	325	191	361	373
Girona	2.997	3.385	3.387	3.203	3.152	2.166	2.432	2.531
Granada	1.659	2.591	2.434	2.252	2.357	1.367	1.831	1.905
Guadalajara	255	340	331	443	413	325	397	473
Gipuzkoa	1.972	2.232	1.981	2.035	2.070	1.716	1.941	1.990
Huelva	1.054	895	1.118	1.010	1.044	679	927	935
Huesca	542	521	573	462	519	374	461	488
Jaén	1.449	1.255	1.270	1.212	1.144	773	837	1.029
León	1.025	1.070	1.025	1.005	959	535	591	539
Lleida	1.527	1.686	1.794	1.864	1.757	1.211	1.356	1.614
Rioja (La)	886	898	840	751	696	503	649	734
Lugo	653	778	673	697	563	435	485	523
Madrid	18.689	19.405	19.636	20.100	20.268	12.684	16.108	18.193
Málaga	3.306	2.940	2.616	5.573	6.483	4.428	5.839	6.351
Murcia	2.298	2.981	3.220	3.171	3.530	2.589	3.297	4.003
Navarra	474	808	1.032	948	861	608	997	801
Ourense	467	502	508	466	428	370	431	468
Asturias	3.195	2.924	2.978	2.669	2.528	1.875	2.241	2.124
Palencia	336	297	297	213	160	129	164	206
Palmas (Las)	1.971	1.808	1.886	1.825	2.998	2.347	2.463	2.612
Pontevedra	2.902	2.372	2.507	2.369	2.617	1.984	2.221	2.511
Salamanca	752	829	611	618	498	320	504	616
Santa Cruz de Tenerife	2.351	2.985	2.834	2.734	2.710	1.961	2.513	2.635
Cantabria	986	1.001	949	909	1.255	1.015	1.187	1.235
Segovia	418	406	366	482	409	258	286	370
Sevilla	7.721	7.097	6.310	6.193	6.291	4.197	5.529	5.396
Soria	131	166	114	161	142	121	101	100
Tarragona	2.447	2.605	2.476	2.543	2.572	1.789	2.422	2.516
Teruel	144	208	223	184	202	199	174	244
Toledo	1.133	1.211	1.184	1.026	1.038	738	855	1.194
Valencia/València	5.116	5.422	5.245	5.410	5.349	3.641	5.176	5.410
Valladolid	1.121	1.149	1.154	1.095	1.086	712	939	921
Bizkaia	2.563	2.540	2.595	2.468	2.536	1.736	2.247	2.285
Zamora	121	161	239	263	261	187	275	223
Zaragoza	1.891	1.888	2.095	1.939	1.973	1.345	1.814	1.810
Ceuta	444	417	606	556	440	238	356	355
Melilla	800	794	606	444	459	310	417	367
TOTAL	124.960	130.635	129.616	129.674	130.745	87.881	110.378	119.328

Tabla 10.1.- Heridos no hospitalizados en accidentes por provincias en vías interurbanas

Provincias	1993	1994	1995	1996	1997	1998	1999
Araba/Álava	548	451	499	487	478	567	419
Albacete	516	495	568	568	462	648	748
Alicante/Alacant	1.232	1.254	1.241	1.365	1.383	1.855	2.200
Almería	488	510	627	651	677	746	863
Ávila	331	287	296	295	375	360	413
Badajoz	420	403	434	512	446	490	559
Balears (Illes)	810	955	1.539	1.555	1.169	1.683	1.628
Barcelona	2.344	2.081	2.231	1.939	1.488	3.419	4.412
Burgos	911	826	951	994	928	1.059	1.099
Cáceres	390	412	445	410	418	627	597
Cádiz	815	927	998	899	984	1.144	1.145
Castellón/Castelló	485	452	695	737	782	759	747
Ciudad Real	512	568	545	540	539	648	611
Córdoba	670	663	705	761	695	844	933
Coruña (A)	1.494	1.407	1.611	1.565	1.709	1.914	2.164
Cuenca	459	514	504	659	502	605	707
Girona	756	756	911	1.044	923	1.471	1.260
Granada	657	582	702	766	811	1.042	1.110
Guadalajara	198	197	203	254	198	246	269
Gipuzkoa	681	1.067	1.085	864	864	869	731
Huelva	435	534	567	505	599	738	931
Huesca	349	295	344	388	355	536	611
Jaén	596	516	472	625	618	657	620
León	597	546	507	737	766	807	934
Lleida	640	600	637	554	566	578	747
Rioja (La)	266	365	404	485	525	553	519
Lugo	483	578	617	741	811	1.118	1.049
Madrid	2.756	2.447	2.224	2.070	1.782	3.205	3.222
Málaga	813	864	974	1.103	1.153	1.286	1.415
Murcia	773	679	723	836	898	1.295	1.596
Navarra	468	565	576	421	441	562	490
Ourense	661	629	559	668	684	643	475
Asturias	1.557	1.273	1.530	1.411	1.463	1.875	2.073
Palencia	428	420	315	333	403	431	453
Palmas (Las)	539	577	632	746	696	874	851
Pontevedra	1.140	1.102	1.224	1.752	1.629	1.678	1.752
Salamanca	331	319	280	327	385	438	411
Santa Cruz de Tenerife	720	746	774	812	625	863	634
Cantabria	809	850	927	864	894	973	1.043
Segovia	317	302	377	377	328	443	455
Sevilla	1.468	1.448	1.534	1.434	1.551	1.513	1.444
Soria	273	230	266	216	262	321	329
Tarragona	1.009	912	1.044	973	1.096	1.434	1.311
Teruel	227	226	204	170	170	210	243
Toledo	832	711	710	1.006	904	910	1.027
Valencia/València	1.718	1.813	1.759	1.771	1.776	1.623	1.712
Valladolid	602	492	635	615	563	665	642
Bizkaia	1.447	1.305	1.554	1.677	1.349	1.525	1.852
Zamora	464	361	359	440	501	463	465
Zaragoza	801	635	574	652	595	750	928
Ceuta	0	0	0	0	0	0	0
Melilla	13	0	0	0	0	0	0
TOTAL	38.249	37.147	40.092	41.574	40.219	49.963	52.849

(cont.) Tabla 10.1.- Heridos no hospitalizados en accidentes por provincias en vías interurbanas

Provincias	2000	2001	2002	2003	2004	2005	2006
Araba/Álava	451	612	760	781	617	564	501
Albacete	718	584	756	844	740	776	719
Alicante/Alacant	2.032	2.231	2.114	2.453	2.475	2.135	2.438
Almería	1.053	901	880	877	957	835	1.018
Ávila	467	395	415	444	440	359	389
Badajoz	548	588	638	738	755	685	638
Balears (Illes)	1.823	1.856	1.731	1.907	1.812	1.612	1.588
Barcelona	4.170	3.370	2.543	2.093	1.688	1.895	4.928
Burgos	1.099	1.141	1.207	1.266	1.156	1.059	898
Cáceres	676	725	905	766	763	768	752
Cádiz	1.238	1.548	1.591	1.702	1.750	1.885	1.818
Castellón/Castelló	769	767	769	797	835	840	732
Ciudad Real	765	870	776	885	832	835	710
Córdoba	956	985	1.085	1.160	1.013	1.095	1.005
Coruña (A)	2.069	1.868	1.714	1.756	1.699	1.342	1.202
Cuenca	704	825	833	826	734	696	691
Girona	1.334	1.094	973	923	672	635	1.956
Granada	1.158	1.206	1.224	1.452	1.433	1.326	1.324
Guadalajara	197	296	299	473	488	385	418
Gipuzkoa	714	1.864	1.732	1.880	1.677	1.497	1.481
Huelva	677	565	670	856	765	727	896
Huesca	557	622	628	753	691	673	674
Jaén	775	778	893	1.016	995	881	976
León	886	1.054	981	1.181	1.048	837	983
Lleida	880	981	871	817	585	503	1.374
Rioja (La)	501	504	509	578	519	494	448
Lugo	1.209	1.132	997	1.245	1.161	988	720
Madrid	3.942	3.885	4.085	5.481	5.134	5.425	5.501
Málaga	1.626	1.494	1.749	1.614	1.340	1.336	1.325
Murcia	2.146	1.712	1.464	1.526	1.819	1.844	2.129
Navarra	539	523	444	423	429	368	323
Ourense	571	637	537	588	480	385	327
Asturias	2.038	2.258	2.413	2.260	2.074	2.039	2.337
Palencia	454	440	315	415	378	421	401
Palmas (Las)	893	862	943	1.017	864	873	720
Pontevedra	1.531	1.736	1.832	1.439	1.484	1.445	1.849
Salamanca	417	445	506	546	539	590	613
Santa Cruz de Tenerife	635	610	638	592	537	601	1.010
Cantabria	1.073	1.092	1.362	1.357	1.187	1.102	1.194
Segovia	390	378	382	428	450	443	465
Sevilla	1.386	1.332	1.346	2.081	1.952	1.895	2.097
Soria	331	310	302	352	368	241	281
Tarragona	1.352	1.296	958	870	809	1.137	1.732
Teruel	319	315	329	336	377	436	249
Toledo	1.259	1.124	979	1.240	1.093	1.089	1.303
Valencia/València	1.971	2.164	2.079	2.296	1.979	1.488	3.039
Valladolid	700	590	658	653	651	692	720
Bizkaia	2.401	2.585	2.623	2.878	2.726	2.238	1.942
Zamora	405	428	416	438	333	308	288
Zaragoza	1.022	1.111	1.003	1.167	1.156	1.146	1.184
Ceuta	0	0	0	0	0	0	0
Melilla	0	0	0	0	0	0	0
TOTAL	55.827	56.689	55.857	60.466	56.459	53.869	62.306

(cont.) Tabla 10.1.- Heridos no hospitalizados en accidentes por provincias en vías interurbanas

Provincias	2007	2008	2009	2010	2011	2012	2013	2014
Araba/Álava	581	456	430	382	380	379	374	333
Albacete	617	378	315	282	250	191	156	145
Alicante/Alacant	2.353	1.590	1.486	1.440	1.286	1.412	1.935	1.735
Almería	961	775	792	783	746	935	904	786
Ávila	504	452	356	371	353	341	319	322
Badajoz	852	647	564	647	592	510	597	608
Balears (Illes)	1.511	1.485	1.421	1.227	1.353	1.535	2.180	1.737
Barcelona	5.666	5.489	5.693	6.180	5.677	5.740	6.937	6.509
Burgos	830	794	718	569	540	529	541	433
Cáceres	753	721	619	591	487	518	501	479
Cádiz	1.830	1.585	1.486	1.454	1.170	1.094	876	923
Castellón/Castelló	746	754	620	606	452	492	550	478
Ciudad Real	774	604	564	661	634	373	435	430
Córdoba	1.046	871	801	870	704	742	647	679
Coruña (A)	1.121	717	702	781	737	954	1.268	1.232
Cuenca	704	537	510	534	390	391	396	359
Girona	2.124	1.985	1.777	1.831	1.583	1.735	1.533	1.535
Granada	1.444	1.206	1.228	1.150	1.050	1.171	1.453	1.297
Guadalajara	333	322	161	246	237	227	272	184
Gipuzkoa	1.486	1.376	1.154	1.079	1.082	1.026	1.057	1.096
Huelva	746	878	801	712	666	644	700	652
Huesca	602	470	446	450	341	329	316	314
Jaén	969	845	814	601	633	537	559	676
León	991	851	877	739	691	745	794	508
Lleida	1.574	1.311	1.179	1.182	1.039	1.055	1.039	1.023
Rioja (La)	439	497	394	392	338	342	416	349
Lugo	622	344	331	292	256	365	370	467
Madrid	5.487	5.123	5.723	5.550	4.873	4.056	3.994	4.068
Málaga	1.354	1.247	1.290	1.024	982	1.056	1.372	1.295
Murcia	1.708	1.078	1.006	755	764	833	896	812
Navarra	249	354	502	487	391	408	408	386
Ourense	296	203	145	163	163	182	198	272
Asturias	2.066	1.875	1.696	1.505	1.488	1.480	1.535	1.408
Palencia	347	287	278	275	226	193	195	171
Palmas (Las)	918	809	1.061	908	945	988	872	870
Pontevedra	2.200	2.245	2.333	2.427	2.118	2.230	2.179	2.019
Salamanca	619	483	524	430	409	433	398	339
Santa Cruz de Tenerife	1.146	1.252	1.145	1.147	1.140	1.254	1.386	1.358
Cantabria	1.107	1.167	1.085	1.025	930	986	1.017	887
Segovia	437	341	270	290	256	277	296	240
Sevilla	2.157	2.028	1.994	1.971	1.767	1.775	1.891	1.994
Soria	255	227	260	220	192	154	118	128
Tarragona	1.934	1.775	1.851	1.713	1.538	1.368	1.406	1.377
Teruel	284	241	209	203	163	169	166	174
Toledo	1.363	1.223	1.140	1.002	970	934	876	805
Valencia/València	3.272	2.588	2.168	2.027	1.906	2.123	2.429	2.215
Valladolid	786	628	516	494	495	572	485	419
Bizkaia	1.870	1.723	1.581	1.465	1.385	1.186	1.194	1.239
Zamora	248	224	199	161	135	177	84	120
Zaragoza	1.305	1.161	965	953	789	790	800	766
Ceuta	0	0	0	0	0	0	0	42
Melilla	0	0	0	0	0	0	0	0
TOTAL	63.587	56.222	54.180	52.247	47.692	47.936	51.320	48.693

(cont.) Tabla 10.1.- Heridos no hospitalizados en accidentes por provincias en vías interurbanas

Provincias	2015	2016	2017	2018	2019	2020	2021	2022
Araba/Álava	315	394	352	477	452	318	410	440
Albacete	206	222	207	209	185	201	372	262
Alicante/Alacant	1.820	1.813	1.860	1.908	1.836	1.392	1.665	1.719
Almería	800	821	976	1.154	1.018	768	771	783
Ávila	350	342	297	344	266	192	246	266
Badajoz	543	461	493	590	522	370	442	505
Balears (Illes)	1.708	2.039	2.048	1.983	1.829	1.109	1.389	1.543
Barcelona	6.964	7.792	8.065	7.767	7.195	4.297	5.715	6.416
Burgos	410	434	407	409	385	292	358	241
Cáceres	426	361	417	377	432	248	369	355
Cádiz	1.033	993	1.072	1.012	1.145	807	994	997
Castellón/Castelló	487	598	659	726	607	425	596	648
Ciudad Real	425	438	400	445	389	277	385	338
Córdoba	687	680	610	682	690	450	519	566
Coruña (A)	1.152	1.369	1.354	1.294	1.458	890	1.091	1.264
Cuenca	316	280	228	230	267	149	291	289
Girona	1.546	1.747	1.731	1.653	1.676	974	1.315	1.395
Granada	1.021	1.283	1.219	1.264	1.293	743	1.024	980
Guadalajara	190	245	252	370	357	238	270	334
Gipuzkoa	957	1.149	934	1.057	1.103	876	932	975
Huelva	750	648	752	673	680	483	608	615
Huesca	347	334	391	317	348	233	294	347
Jaén	599	572	559	635	575	428	410	449
León	590	646	654	645	647	351	365	360
Lleida	1.038	1.171	1.272	1.308	1.234	802	899	976
Rioja (La)	348	381	341	249	258	226	270	298
Lugo	378	443	400	468	413	317	318	316
Madrid	3.813	4.368	4.531	4.571	4.333	2.833	3.644	4.054
Málaga	1.310	1.264	1.142	1.298	1.411	885	1.421	1.296
Murcia	624	525	703	776	863	678	762	887
Navarra	277	300	360	331	297	237	284	290
Ourense	249	284	277	313	255	229	266	293
Asturias	1.377	1.247	1.402	1.285	1.249	945	1.073	992
Palencia	207	189	189	149	118	83	118	137
Palmas (Las)	931	981	1.211	1.205	1.287	911	904	1.218
Pontevedra	1.731	1.719	1.860	1.880	1.697	1.188	1.213	1.229
Salamanca	339	377	306	404	366	254	271	242
Santa Cruz de Tenerife	1.375	1.593	1.567	1.545	1.369	935	1.226	1.448
Cantabria	833	795	810	798	890	551	627	611
Segovia	289	287	253	361	302	184	246	265
Sevilla	1.860	1.831	1.639	1.779	1.731	1.170	1.493	1.418
Soria	116	127	90	114	116	101	84	83
Tarragona	1.356	1.558	1.503	1.507	1.483	967	1.265	1.417
Teruel	116	169	203	166	182	184	161	192
Toledo	766	871	951	911	844	574	671	889
Valencia/València	2.221	2.401	2.387	2.522	2.494	1.607	2.124	1.824
Valladolid	563	468	472	485	483	271	385	344
Bizkaia	1.307	1.327	1.313	1.353	1.298	970	1.162	1.172
Zamora	109	151	168	176	179	102	175	151
Zaragoza	816	833	990	899	861	524	733	638
Ceuta	44	58	63	50	39	7	15	31
Melilla	1	0	0	0	0	0	0	0
TOTAL	48.036	51.379	52.340	53.124	51.407	34.246	42.641	44.798

Tabla 10.2.- Heridos no hospitalizados en accidentes por provincias en vías urbanas

Provincias	1993	1994	1995	1996	1997	1998	1999
Araba/Álava	491	551	430	605	511	684	803
Albacete	239	341	376	376	353	415	370
Alicante/Alacant	753	765	733	840	595	790	804
Almería	89	61	27	43	31	49	47
Ávila	95	109	117	144	167	191	205
Badajoz	323	376	287	341	344	388	441
Baleares (Illes)	895	1.103	1.596	1.540	1.663	1.870	2.011
Barcelona	13.004	12.594	12.543	12.844	14.400	15.449	16.258
Burgos	319	363	407	448	432	280	355
Cáceres	47	11	16	9	16	45	36
Cádiz	1.269	1.124	1.336	1.158	1.212	1.714	1.468
Castellón/Castelló	356	392	430	429	372	402	498
Ciudad Real	235	412	360	372	424	543	652
Córdoba	648	659	599	569	727	770	564
Coruña (A)	654	716	578	378	269	493	677
Cuenca	67	80	84	119	112	116	121
Girona	780	712	791	869	685	1.069	946
Granada	409	464	645	606	637	552	710
Guadalajara	124	113	99	126	79	92	127
Gipuzkoa	1.007	933	910	978	195	231	325
Huelva	254	268	221	216	255	280	293
Huesca	99	83	103	95	88	100	110
Jaén	241	225	307	358	393	468	462
León	622	654	776	783	763	874	846
Lleida	97	84	145	246	372	407	287
Rioja (La)	172	225	247	292	295	311	234
Lugo	143	134	151	134	102	96	113
Madrid	6.316	6.703	7.797	9.438	10.369	11.714	11.619
Málaga	970	1.051	1.356	1.127	1.504	1.479	1.475
Murcia	655	638	841	761	596	457	646
Navarra	33	36	28	23	24	59	43
Ourense	159	159	152	223	205	229	206
Asturias	648	680	796	741	744	991	1.474
Palencia	172	217	270	239	242	300	296
Palmas (Las)	360	424	598	1.042	1.154	1.416	1.135
Pontevedra	263	322	371	362	279	281	348
Salamanca	296	266	309	328	339	411	448
Santa Cruz de Tenerife	458	621	595	665	741	769	726
Cantabria	440	382	348	400	159	194	163
Segovia	164	113	159	135	133	106	108
Sevilla	1.991	1.274	1.528	1.561	1.918	1.832	1.339
Soria	44	45	52	56	48	49	57
Tarragona	610	515	632	632	801	911	997
Teruel	33	45	44	35	33	29	39
Toledo	120	178	218	221	188	165	170
Valencia/València	2.571	2.895	2.842	3.277	3.600	3.942	4.313
Valladolid	581	655	775	808	846	897	742
Bizkaia	579	438	285	230	248	281	272
Zamora	92	96	85	113	81	78	104
Zaragoza	877	968	1.026	1.020	1.075	1.132	1.322
Ceuta	83	90	85	82	53	56	27
Melilla	169	215	235	247	241	293	330
TOTAL	42.116	42.578	45.741	48.684	51.113	56.750	58.162

(cont.) Tabla 10.2.- Heridos no hospitalizados en accidentes por provincias en vías urbanas

Provincias	2000	2001	2002	2003	2004	2005	2006
Araba/Álava	808	45	916	1.015	871	32	37
Albacete	446	455	488	363	431	534	452
Alicante/Alacant	1.108	794	680	543	629	644	829
Almería	45	92	88	63	79	362	234
Ávila	157	155	156	165	156	186	121
Badajoz	528	458	528	550	439	513	427
Balears (Illes)	2.044	1.948	1.557	1.734	1.675	1.488	678
Barcelona	17.903	18.923	18.228	18.122	17.187	18.058	17.529
Burgos	294	408	461	287	290	167	157
Cáceres	34	25	37	15	35	78	68
Cádiz	1.421	1.658	1.737	2.501	2.576	2.784	3.116
Castellón/Castelló	609	499	434	484	465	675	540
Ciudad Real	584	585	714	605	541	439	347
Córdoba	593	472	438	367	372	431	356
Coruña (A)	518	465	370	519	428	396	596
Cuenca	168	119	124	93	81	76	54
Girona	946	694	1.107	627	1.039	1.103	1.133
Granada	529	486	347	493	384	295	622
Guadalajara	123	125	126	124	130	108	143
Gipuzkoa	1.537	1.350	1.287	1.407	752	115	129
Huelva	254	181	160	85	140	91	394
Huesca	111	108	138	173	195	182	154
Jaén	512	465	446	432	385	389	367
León	805	791	720	689	614	550	367
Lleida	492	572	417	481	615	561	398
Rioja (La)	248	217	196	234	304	376	459
Lugo	211	155	123	122	133	154	111
Madrid	12.829	13.062	12.325	12.389	11.529	9.523	13.603
Málaga	1.423	1.052	1.350	1.456	1.261	1.710	1.259
Murcia	770	525	583	560	412	331	310
Navarra	61	40	33	46	36	24	28
Ourense	259	196	167	209	233	203	139
Asturias	1.210	1.293	1.480	1.325	1.214	1.165	1.235
Palencia	266	292	250	232	215	210	208
Palmas (Las)	919	1.047	881	556	427	356	256
Pontevedra	390	466	468	585	335	330	274
Salamanca	453	526	561	594	734	816	677
Santa Cruz de Tenerife	494	348	308	638	632	551	197
Cantabria	190	205	151	106	137	127	95
Segovia	85	97	97	71	65	78	82
Sevilla	3.540	4.965	5.019	4.006	3.197	2.124	3.012
Soria	44	66	41	42	36	43	35
Tarragona	827	895	800	871	921	990	1.214
Teruel	26	14	6	10	51	25	24
Toledo	313	377	319	386	357	270	338
Valencia/València	5.208	4.777	4.159	3.962	3.761	4.857	4.412
Valladolid	692	439	413	268	264	231	232
Bizkaia	1.083	1.647	1.787	1.639	1.573	299	293
Zamora	157	88	75	48	74	35	80
Zaragoza	1.471	1.310	1.262	1.280	1.313	1.220	1.207
Ceuta	109	102	49	52	130	60	27
Melilla	343	270	297	240	266	716	707
TOTAL	66.190	66.344	64.904	63.864	60.119	57.081	59.762

(cont.) Tabla 10.2.- Heridos no hospitalizados en accidentes por provincias en vías urbanas

Provincias	2007	2008	2009	2010	2011	2012	2013	2014
Araba/Álava	25	576	449	135	651	776	739	794
Albacete	514	451	342	291	264	375	418	580
Alicante/Alacant	657	760	794	753	1.932	1.138	1.212	1.580
Almería	299	221	347	164	296	324	266	197
Ávila	186	194	142	176	166	96	149	255
Badajoz	447	382	415	415	506	416	368	585
Balears (Illes)	974	1.006	849	1.600	1.112	1.156	2.168	2.325
Barcelona	18.174	17.406	17.276	16.635	16.134	16.972	16.541	16.918
Burgos	56	160	205	456	482	466	440	468
Cáceres	126	129	129	170	120	108	136	169
Cádiz	2.785	2.610	2.767	2.985	2.435	2.178	2.446	3.051
Castellón/Castelló	587	445	388	297	263	309	310	311
Ciudad Real	267	155	176	174	159	207	371	464
Córdoba	283	145	321	316	687	662	1.033	1.130
Coruña (A)	399	256	274	268	230	254	252	148
Cuenca	79	74	49	77	84	77	104	142
Girona	1.196	1.250	1.626	1.405	1.292	1.408	1.303	1.426
Granada	851	634	481	421	781	958	992	659
Guadalajara	110	91	92	73	80	81	86	73
Gipuzkoa	127	1.215	1.198	971	941	1.107	1.012	1.129
Huelva	322	285	156	127	220	111	102	224
Huesca	108	88	74	85	86	86	135	117
Jaén	311	301	254	310	468	539	520	787
León	636	505	433	392	347	311	286	276
Lleida	307	207	396	448	417	415	460	402
Rioja (La)	478	416	480	448	484	478	430	527
Lugo	47	110	84	99	76	148	228	179
Madrid	13.679	12.369	11.621	12.170	12.443	12.600	13.220	14.344
Málaga	2.541	2.171	1.974	1.542	1.415	1.422	2.047	1.970
Murcia	171	78	9	40	20	101	250	376
Navarra	28	38	69	34	47	46	60	125
Ourense	94	180	153	122	112	150	157	135
Asturias	1.212	1.089	1.040	979	1.045	1.119	1.694	1.631
Palencia	166	184	132	202	146	94	147	170
Palmas (Las)	146	135	113	30	20	45	119	803
Pontevedra	270	269	276	243	169	232	274	536
Salamanca	677	578	58	265	383	462	653	527
Santa Cruz de Tenerife	43	414	447	407	369	219	680	932
Cantabria	48	58	58	49	42	42	135	171
Segovia	72	56	51	61	60	131	127	101
Sevilla	1.563	1.478	2.344	2.104	1.483	1.794	3.234	4.106
Soria	31	34	56	48	38	27	12	21
Tarragona	1.095	1.058	932	928	946	937	1.054	1.004
Teruel	14	19	13	11	13	9	9	55
Toledo	237	190	182	331	383	339	305	174
Valencia/València	4.441	4.292	3.110	3.496	3.049	3.066	2.959	2.381
Valladolid	157	139	148	110	197	501	554	560
Bizkaia	280	1.103	1.485	1.357	1.364	1.300	1.332	1.248
Zamora	89	41	87	71	59	30	51	8
Zaragoza	1.383	1.291	1.145	964	976	900	947	1.034
Ceuta	28	3	370	140	325	194	248	353
Melilla	823	898	793	708	771	594	539	684
TOTAL	59.639	58.237	56.863	56.103	56.588	57.510	63.314	68.365

(cont.) Tabla 10.2.- Heridos no hospitalizados en accidentes por provincias en vías urbanas

Provincias	2015	2016	2017	2018	2019	2020	2021	2022
Araba/Álava	741	814	833	743	747	610	611	553
Albacete	526	611	637	637	601	442	541	491
Alicante/Alacant	1.660	2.036	1.942	1.810	1.683	806	1.263	2.286
Almería	258	206	769	626	485	344	197	776
Ávila	228	226	183	132	135	75	94	61
Badajoz	644	661	790	665	617	431	545	765
Balears (Illes)	2.627	2.893	2.580	2.349	2.297	1.384	1.845	2.084
Barcelona	17.864	18.731	18.484	18.355	18.367	11.921	14.565	14.820
Burgos	562	616	526	544	389	154	288	421
Cáceres	262	176	242	249	233	155	225	203
Cádiz	3.411	2.949	2.877	2.464	2.540	2.000	2.248	2.438
Castellón/Castelló	344	370	312	323	404	286	329	486
Ciudad Real	439	481	317	243	221	120	108	169
Córdoba	1.238	1.108	879	738	726	504	711	581
Coruña (A)	619	1.063	983	819	798	557	662	771
Cuenca	99	90	104	77	58	42	70	84
Girona	1.451	1.638	1.656	1.550	1.476	1.192	1.117	1.136
Granada	638	1.308	1.215	988	1.064	624	807	925
Guadalajara	65	95	79	73	56	87	127	139
Gipuzkoa	1.015	1.083	1.047	978	967	840	1.009	1.015
Huelva	304	247	366	337	364	196	319	320
Huesca	195	187	182	145	171	141	167	141
Jaén	850	683	711	577	569	345	427	580
León	435	424	371	360	312	184	226	179
Lleida	489	515	522	556	523	409	457	638
Rioja (La)	538	517	499	502	438	277	379	436
Lugo	275	335	273	229	150	118	167	207
Madrid	14.876	15.037	15.105	15.529	15.935	9.851	12.464	14.139
Málaga	1.996	1.676	1.474	4.275	5.072	3.543	4.418	5.055
Murcia	1.674	2.456	2.517	2.395	2.667	1.911	2.535	3.116
Navarra	197	508	672	617	564	371	713	511
Ourense	218	218	231	153	173	141	165	175
Asturias	1.818	1.677	1.576	1.384	1.279	930	1.168	1.132
Palencia	129	108	108	64	42	46	46	69
Palmas (Las)	1.040	827	675	620	1.711	1.436	1.559	1.394
Pontevedra	1.171	653	647	489	920	796	1.008	1.282
Salamanca	413	452	305	214	132	66	233	374
Santa Cruz de Tenerife	976	1.392	1.267	1.189	1.341	1.026	1.287	1.187
Cantabria	153	206	139	111	365	464	560	624
Segovia	129	119	113	121	107	74	40	105
Sevilla	5.861	5.266	4.671	4.414	4.560	3.027	4.036	3.978
Soria	15	39	24	47	26	20	17	17
Tarragona	1.091	1.047	973	1.036	1.089	822	1.157	1.099
Teruel	28	39	20	18	20	15	13	52
Toledo	367	340	233	115	194	164	184	305
Valencia/València	2.895	3.021	2.858	2.888	2.855	2.034	3.052	3.586
Valladolid	558	681	682	610	603	441	554	577
Bizkaia	1.256	1.213	1.282	1.115	1.238	766	1.085	1.113
Zamora	12	10	71	87	82	85	100	72
Zaragoza	1.075	1.055	1.105	1.040	1.112	821	1.081	1.172
Ceuta	400	359	543	506	401	231	341	324
Melilla	799	794	606	444	459	310	417	367
TOTAL	76.924	79.256	77.276	76.550	79.338	53.635	67.737	74.530

Tabla 11.- Víctimas por provincias en vías interurbanas y urbanas

Provincias	1993	1994	1995	1996	1997	1998	1999
Araba/Álava	1.364	1.324	1.323	1.488	1.343	1.690	1.675
Albacete	1.175	1.169	1.325	1.313	1.208	1.504	1.483
Alicante/Alacant	3.493	3.303	3.298	3.356	3.103	4.059	4.298
Almería	1.067	1.052	1.184	1.269	1.387	1.512	1.534
Ávila	607	567	603	654	755	758	844
Badajoz	1.254	1.329	1.184	1.409	1.348	1.561	1.726
Balears (Illes)	3.126	3.250	4.396	4.289	3.895	4.727	4.805
Barcelona	21.473	20.518	20.729	20.807	21.777	24.566	25.130
Burgos	1.861	1.809	2.049	2.122	2.032	1.893	2.027
Cáceres	752	671	764	664	678	1.035	962
Cádiz	2.883	2.764	3.187	2.841	2.908	3.683	3.314
Castellón/Castelló	1.491	1.514	1.852	1.873	1.752	1.741	1.808
Ciudad Real	1.258	1.520	1.417	1.363	1.383	1.664	1.715
Córdoba	2.134	2.054	1.964	1.969	2.034	2.268	2.018
Coruña (A)	3.178	3.142	3.447	3.111	3.104	3.870	4.301
Cuenca	914	1.011	1.010	1.239	1.055	1.040	1.161
Girona	2.671	2.590	2.830	2.902	2.674	3.464	2.964
Granada	1.801	1.680	2.055	2.063	2.202	2.491	2.730
Guadalajara	521	507	505	607	461	535	671
Gipuzkoa	2.447	2.724	2.790	2.554	1.526	1.557	1.446
Huelva	1.199	1.278	1.319	1.172	1.356	1.574	1.709
Huesca	802	703	761	804	831	1.009	1.163
Jaén	1.404	1.228	1.277	1.462	1.485	1.548	1.580
León	1.915	1.851	1.961	2.168	2.296	2.322	2.405
Lleida	1.535	1.386	1.649	1.545	1.685	1.717	1.558
Rioja (La)	864	931	969	1.056	1.119	1.180	1.009
Lugo	1.267	1.292	1.442	1.614	1.644	1.978	1.799
Madrid	12.978	12.413	13.134	14.340	14.937	17.638	17.142
Málaga	2.849	2.971	3.505	3.250	3.905	3.919	3.930
Murcia	2.482	2.271	2.722	2.588	2.696	3.153	3.615
Navarra	1.000	1.138	1.086	867	864	1.042	993
Ourense	1.267	1.210	1.137	1.299	1.266	1.176	981
Asturias	3.336	2.886	3.228	3.083	3.104	3.768	4.467
Palencia	925	917	859	843	867	1.003	1.006
Palmas (Las)	1.472	1.587	1.779	2.348	2.357	2.871	2.516
Pontevedra	2.311	2.405	2.749	3.287	3.176	3.324	3.573
Salamanca	997	907	932	944	1.007	1.188	1.162
Santa Cruz de Tenerife	1.818	2.012	2.029	2.147	2.119	2.368	2.017
Cantabria	1.483	1.526	1.579	1.510	1.387	1.501	1.579
Segovia	731	668	771	725	683	798	809
Sevilla	4.721	3.754	4.152	4.035	4.550	4.462	3.776
Soria	491	463	514	411	505	554	564
Tarragona	2.690	2.343	2.675	2.651	2.921	3.465	3.335
Teruel	374	371	393	290	297	367	415
Toledo	1.688	1.593	1.588	1.846	1.721	1.684	1.848
Valencia/València	7.079	7.144	6.901	7.162	7.424	7.436	7.954
Valladolid	1.833	1.750	2.035	1.998	1.976	2.109	1.904
Bizkaia	2.733	2.333	2.463	2.507	2.137	2.353	2.641
Zamora	876	701	759	833	876	858	849
Zaragoza	2.632	2.393	2.489	2.524	2.645	2.910	3.292
Ceuta	115	128	124	116	86	88	39
Melilla	234	280	290	322	304	353	390
TOTAL	123.571	119.331	127.183	129.640	130.851	147.334	148.632

(cont.) Tabla 11.- Víctimas por provincias en vías interurbanas y urbanas

Provincias	2000	2001	2002	2003	2004	2005	2006
Araba/Álava	1.695	943	2.012	2.100	1.723	733	664
Albacete	1.498	1.395	1.561	1.555	1.463	1.603	1.478
Alicante/Alacant	4.536	4.119	3.860	4.005	3.882	3.604	4.180
Almería	1.597	1.518	1.511	1.589	1.602	1.850	1.913
Ávila	838	819	948	962	865	842	787
Badajoz	1.650	1.551	1.710	1.824	1.633	1.610	1.430
Balears (Illes)	4.939	4.775	4.131	4.545	4.368	3.844	3.034
Barcelona	24.887	25.034	23.507	22.839	21.568	22.391	24.376
Burgos	1.946	2.119	2.245	2.074	1.854	1.640	1.446
Cáceres	1.013	1.061	1.275	1.080	1.047	1.100	1.065
Cádiz	3.174	3.975	3.995	4.950	5.073	5.427	5.687
Castellón/Castelló	1.902	1.798	1.699	1.789	1.653	1.954	1.731
Ciudad Real	1.784	1.981	1.974	1.968	1.711	1.666	1.375
Córdoba	2.041	1.893	1.964	1.999	1.749	1.895	1.699
Coruña (A)	3.765	3.461	3.097	3.424	3.008	2.707	2.735
Cuenca	1.186	1.253	1.324	1.357	1.132	1.105	1.091
Girona	3.152	2.483	2.771	2.158	2.303	2.331	3.621
Granada	2.432	2.429	2.286	2.767	2.387	2.325	2.722
Guadalajara	525	649	666	879	798	694	753
Gipuzkoa	2.906	3.808	3.526	3.800	2.785	1.863	1.858
Huelva	1.404	1.171	1.216	1.336	1.185	1.062	1.653
Huesca	1.028	1.081	1.126	1.386	1.307	1.258	1.248
Jaén	1.771	1.703	1.822	1.923	1.726	1.633	1.680
León	2.242	2.426	2.225	2.382	2.140	1.812	1.752
Lleida	1.981	2.130	1.831	1.856	1.689	1.563	2.185
Rioja (La)	989	962	934	1.009	1.038	1.056	1.056
Lugo	1.893	1.761	1.539	1.870	1.692	1.558	1.167
Madrid	19.097	19.052	18.534	20.032	18.448	16.908	21.208
Málaga	3.972	3.493	4.072	4.007	3.539	3.850	3.315
Murcia	3.831	3.168	2.998	3.063	2.993	2.981	3.270
Navarra	1.002	890	799	737	744	618	471
Ourense	1.110	1.084	1.008	1.134	913	780	675
Asturias	4.069	4.262	4.599	4.282	3.789	3.674	4.026
Palencia	941	1.006	814	877	775	864	813
Palmas (Las)	2.370	2.381	2.197	1.947	1.650	1.540	1.256
Pontevedra	3.124	3.332	3.214	2.812	2.314	2.348	2.745
Salamanca	1.155	1.244	1.329	1.382	1.550	1.667	1.582
Santa Cruz de Tenerife	1.726	1.492	1.470	1.800	1.651	1.677	1.618
Cantabria	1.599	1.626	1.820	1.699	1.544	1.431	1.503
Segovia	680	711	697	697	734	701	734
Sevilla	5.837	7.340	7.496	7.080	6.047	4.820	5.875
Soria	620	536	505	556	590	451	477
Tarragona	3.029	2.999	2.490	2.527	2.427	2.762	3.501
Teruel	509	457	484	500	592	624	387
Toledo	2.291	2.124	1.943	2.383	2.003	1.956	2.180
Valencia/València	8.782	8.526	8.020	8.039	7.205	8.041	9.506
Valladolid	1.871	1.532	1.584	1.348	1.268	1.326	1.346
Bizkaia	4.227	4.869	5.023	5.175	4.786	2.786	2.453
Zamora	863	815	768	775	636	554	518
Zaragoza	3.558	3.455	3.262	3.437	3.113	2.958	2.943
Ceuta	133	123	64	59	147	66	29
Melilla	387	301	319	260	285	742	737
TOTAL	155.557	155.116	152.264	156.034	143.124	137.251	147.554

(cont.) Tabla 11.- Víctimas por provincias en vías interurbanas y urbanas

Provincias	2007	2008	2009	2010	2011	2012	2013	2014
Araba/Álava	728	1.192	1.028	607	1.118	1.247	1.216	1.212
Albacete	1.420	1.116	821	694	634	678	680	849
Alicante/Alacant	3.809	3.016	2.748	2.575	3.610	2.912	3.530	3.650
Almería	1.910	1.498	1.405	1.152	1.290	1.467	1.321	1.096
Ávila	973	821	649	706	658	549	558	660
Badajoz	1.695	1.329	1.260	1.319	1.359	1.169	1.134	1.380
Balears (Illes)	3.149	3.005	2.636	3.176	2.819	3.062	4.767	4.452
Barcelona	25.545	24.435	24.445	24.236	23.115	24.071	24.777	24.758
Burgos	1.214	1.302	1.236	1.282	1.267	1.182	1.167	1.048
Cáceres	1.110	1.040	914	867	729	722	724	725
Cádiz	5.208	4.662	4.638	4.869	3.913	3.527	3.576	4.217
Castellón/Castelló	1.744	1.519	1.328	1.138	945	971	998	910
Ciudad Real	1.341	1.051	949	1.044	962	720	937	992
Córdoba	1.655	1.281	1.355	1.397	1.646	1.647	1.915	1.997
Coruña (A)	2.343	1.534	1.445	1.527	1.352	1.569	1.831	1.661
Cuenca	1.083	865	748	809	631	568	599	562
Girona	3.790	3.595	3.770	3.596	3.204	3.468	3.141	3.249
Granada	2.935	2.401	2.129	1.908	2.138	2.416	2.697	2.186
Guadalajara	623	572	358	453	438	402	418	295
Gipuzkoa	1.838	2.882	2.626	2.281	2.228	2.309	2.267	2.443
Huelva	1.382	1.416	1.166	971	1.017	852	898	962
Huesca	1.055	907	681	705	586	533	584	563
Jaén	1.664	1.479	1.334	1.125	1.322	1.235	1.217	1.612
León	2.031	1.702	1.621	1.366	1.263	1.285	1.238	916
Lleida	2.194	1.764	1.816	1.846	1.670	1.755	1.759	1.656
Rioja (La)	1.088	1.056	984	939	919	904	931	953
Lugo	1.010	702	620	606	531	679	741	779
Madrid	21.154	19.114	18.984	19.195	18.827	18.090	18.730	19.942
Málaga	4.583	4.081	3.740	2.956	2.744	2.746	3.824	3.570
Murcia	2.593	1.708	1.424	1.086	1.097	1.143	1.365	1.422
Navarra	385	522	710	670	564	584	601	644
Ourense	613	572	450	447	390	464	454	513
Asturias	3.654	3.321	3.034	2.775	2.794	2.861	3.512	3.331
Palencia	689	615	520	580	476	378	417	411
Palmas (Las)	1.310	1.112	1.371	1.078	1.093	1.169	1.095	1.835
Pontevedra	3.017	2.952	3.009	3.087	2.596	2.766	2.711	2.871
Salamanca	1.535	1.240	742	858	925	1.019	1.150	982
Santa Cruz de Tenerife	1.539	2.009	1.860	1.821	1.717	1.690	2.310	2.547
Cantabria	1.366	1.408	1.299	1.213	1.072	1.110	1.269	1.132
Segovia	656	555	434	458	413	503	485	398
Sevilla	4.383	4.103	4.894	4.527	3.624	3.900	5.492	6.418
Soria	441	376	414	355	315	235	165	184
Tarragona	3.557	3.256	3.127	2.990	2.783	2.610	2.735	2.654
Teruel	454	340	314	292	235	242	217	296
Toledo	2.011	1.751	1.611	1.614	1.571	1.485	1.348	1.130
Valencia/València	9.513	8.355	6.643	6.210	5.707	5.864	5.958	5.226
Valladolid	1.252	1.078	905	777	849	1.224	1.163	1.097
Bizkaia	2.370	3.101	3.311	3.064	2.964	2.690	2.716	2.607
Zamora	513	399	422	350	297	277	212	184
Zaragoza	3.335	3.002	2.540	2.341	2.141	2.020	2.032	2.042
Ceuta	29	3	395	151	337	209	258	401
Melilla	855	932	817	734	792	615	560	700
TOTAL	146.344	134.047	127.680	122.823	117.687	117.793	126.400	128.320

(cont.) Tabla 11.- Víctimas por provincias en vías interurbanas y urbanas

Provincias	2015	2016	2017	2018	2019	2020	2021	2022
Araba/Álava	1.150	1.284	1.314	1.341	1.324	1.034	1.140	1.139
Albacete	837	952	959	947	917	704	1.002	849
Alicante/Alacant	3.829	4.208	4.163	4.127	3.927	2.517	3.303	4.406
Almería	1.195	1.175	1.904	1.918	1.647	1.242	1.082	1.719
Ávila	660	640	530	544	448	309	387	393
Badajoz	1.329	1.299	1.458	1.404	1.273	899	1.105	1.406
Balears (Illes)	4.777	5.336	5.085	4.695	4.462	2.727	3.556	3.987
Barcelona	26.101	27.756	27.730	27.334	26.740	17.015	21.228	22.307
Burgos	1.144	1.235	1.084	1.094	871	539	726	792
Cáceres	755	616	741	715	750	489	670	625
Cádiz	4.705	4.194	4.207	3.718	3.947	3.032	3.482	3.679
Castellón/Castelló	956	1.152	1.128	1.213	1.188	855	1.100	1.327
Ciudad Real	952	1.026	813	759	667	469	576	584
Córdoba	2.069	1.961	1.641	1.576	1.610	1.089	1.401	1.314
Coruña (A)	2.052	2.794	2.700	2.452	2.579	1.676	2.014	2.334
Cuenca	488	459	414	392	394	243	443	459
Girona	3.316	3.713	3.659	3.522	3.430	2.373	2.685	2.782
Granada	1.874	2.814	2.636	2.420	2.513	1.510	1.977	2.071
Guadalajara	314	387	385	482	449	359	435	521
Gipuzkoa	2.209	2.452	2.194	2.219	2.266	1.912	2.138	2.185
Huelva	1.157	1.006	1.256	1.156	1.147	772	1.027	1.024
Huesca	670	646	706	558	621	448	545	596
Jaén	1.564	1.400	1.386	1.335	1.224	849	924	1.121
León	1.234	1.284	1.214	1.173	1.099	647	718	656
Lleida	1.787	1.911	2.035	2.087	1.977	1.335	1.559	1.799
Rioja (La)	977	983	943	829	773	580	731	817
Lugo	816	924	802	808	655	515	558	612
Madrid	20.114	20.780	21.065	21.399	21.291	13.427	17.026	19.092
Málaga	3.589	3.249	2.905	5.836	6.818	4.731	6.137	6.649
Murcia	2.561	3.280	3.538	3.522	3.843	2.828	3.584	4.350
Navarra	612	970	1.185	1.102	1.014	725	1.139	983
Ourense	561	603	612	588	525	454	508	539
Asturias	3.461	3.191	3.234	2.916	2.751	2.044	2.431	2.324
Palencia	391	360	347	274	232	166	207	274
Palmas (Las)	2.138	1.978	2.031	1.959	3.129	2.462	2.600	2.783
Pontevedra	3.220	2.668	2.719	2.563	2.866	2.155	2.401	2.714
Salamanca	857	913	687	683	555	380	563	689
Santa Cruz de Tenerife	2.593	3.277	3.169	3.069	3.091	2.253	2.796	2.946
Cantabria	1.065	1.089	1.039	994	1.350	1.112	1.318	1.369
Segovia	480	460	417	534	450	288	321	423
Sevilla	8.006	7.492	6.673	6.515	6.669	4.485	5.850	5.731
Soria	172	226	150	208	181	147	143	140
Tarragona	2.762	2.901	2.743	2.809	2.839	2.011	2.661	2.809
Teruel	205	278	305	253	260	250	236	299
Toledo	1.292	1.392	1.341	1.169	1.156	832	978	1.303
Valencia/València	5.582	5.924	5.767	5.803	5.844	3.994	5.619	6.038
Valladolid	1.249	1.265	1.297	1.204	1.184	805	1.070	1.054
Bizkaia	2.690	2.689	2.756	2.640	2.709	1.882	2.429	2.456
Zamora	186	224	315	331	321	244	329	290
Zaragoza	2.158	2.140	2.358	2.189	2.201	1.543	2.044	2.065
Ceuta	462	435	630	575	460	248	364	366
Melilla	821	809	622	462	476	327	429	386
TOTAL	136.144	142.200	140.992	140.415	141.113	95.932	119.695	129.576

Tabla 11.1.- Víctimas por provincias en vías interurbanas

Provincias	1993	1994	1995	1996	1997	1998	1999
Araba/Álava	766	665	775	746	722	876	707
Albacete	835	747	860	858	794	1.019	1.058
Alicante/Alacant	2.300	2.248	2.271	2.224	2.315	3.010	3.261
Almería	907	914	1.127	1.167	1.287	1.407	1.463
Ávila	497	441	466	491	564	537	618
Badajoz	796	835	749	928	819	966	1.099
Balears (Illes)	1.580	1.676	2.411	2.410	1.882	2.489	2.478
Barcelona	3.931	3.533	3.717	3.382	2.772	5.023	5.927
Burgos	1.417	1.295	1.467	1.496	1.448	1.514	1.543
Cáceres	678	647	737	642	652	970	911
Cádiz	1.342	1.377	1.540	1.387	1.489	1.753	1.631
Castellón/Castelló	988	968	1.270	1.328	1.264	1.230	1.165
Ciudad Real	952	1.024	958	904	856	1.020	952
Córdoba	1.206	1.154	1.151	1.236	1.117	1.335	1.306
Coruña (A)	2.339	2.259	2.707	2.603	2.730	3.255	3.483
Cuenca	816	885	893	1.082	908	896	988
Girona	1.587	1.563	1.719	1.760	1.733	2.132	1.784
Granada	1.260	1.119	1.322	1.368	1.466	1.842	1.914
Guadalajara	360	360	369	448	353	408	480
Gipuzkoa	1.072	1.495	1.586	1.305	1.261	1.280	1.059
Huelva	797	882	963	861	1.010	1.194	1.320
Huesca	655	550	616	667	694	851	974
Jaén	1.082	919	860	1.015	994	984	992
León	1.048	945	894	1.156	1.280	1.207	1.316
Lleida	1.342	1.217	1.408	1.197	1.218	1.190	1.183
Rioja (La)	616	645	631	689	748	804	702
Lugo	1.034	1.080	1.202	1.407	1.486	1.828	1.636
Madrid	4.436	3.764	3.439	3.133	2.903	4.323	4.323
Málaga	1.519	1.489	1.670	1.710	1.913	2.116	2.127
Murcia	1.509	1.312	1.548	1.577	1.850	2.435	2.660
Navarra	900	1.039	1.015	785	790	921	902
Ourense	1.047	1.002	929	1.021	1.015	889	713
Asturias	2.477	2.021	2.261	2.165	2.173	2.607	2.702
Palencia	671	636	518	531	575	640	648
Palmas (Las)	954	982	1.021	1.112	1.035	1.280	1.240
Pontevedra	1.872	1.821	2.100	2.560	2.465	2.651	2.844
Salamanca	587	523	502	508	564	673	593
Santa Cruz de Tenerife	1.203	1.201	1.264	1.298	1.132	1.369	1.050
Cantabria	969	1.072	1.158	1.048	1.182	1.261	1.377
Segovia	516	500	561	532	502	645	655
Sevilla	2.527	2.262	2.442	2.309	2.496	2.451	2.235
Soria	436	407	448	344	452	495	488
Tarragona	1.800	1.596	1.758	1.735	1.854	2.262	2.074
Teruel	326	317	331	239	240	318	347
Toledo	1.528	1.344	1.309	1.555	1.478	1.438	1.620
Valencia/València	3.112	3.077	2.967	2.798	2.785	2.734	2.823
Valladolid	1.020	836	1.008	958	927	1.002	935
Bizkaia	1.999	1.736	2.098	2.212	1.812	2.011	2.295
Zamora	748	560	620	681	755	738	691
Zaragoza	1.382	1.110	1.128	1.150	1.213	1.400	1.562
Ceuta	2	0	0	0	0	0	0
Melilla	18	0	0	0	0	0	0
TOTAL	65.761	62.050	66.764	66.718	65.973	77.679	78.854

(cont.) Tabla 11.1.- Víctimas por provincias en vías interurbanas

Provincias	2000	2001	2002	2003	2004	2005	2006
Araba/Álava	740	886	978	978	758	697	622
Albacete	983	870	1.030	1.157	990	1.022	991
Alicante/Alacant	3.099	3.199	3.091	3.358	3.150	2.870	3.232
Almería	1.524	1.379	1.381	1.491	1.463	1.396	1.617
Ávila	650	621	764	759	675	637	645
Badajoz	956	937	995	1.133	1.074	967	899
Balears (Illes)	2.550	2.584	2.374	2.600	2.489	2.205	2.272
Barcelona	5.551	4.818	3.789	3.364	2.656	2.827	5.670
Burgos	1.508	1.558	1.625	1.667	1.466	1.406	1.232
Cáceres	957	1.022	1.223	1.055	992	1.006	980
Cádiz	1.606	2.118	2.069	2.241	2.230	2.428	2.297
Castellón/Castelló	1.168	1.207	1.184	1.226	1.116	1.185	1.096
Ciudad Real	1.102	1.277	1.151	1.287	1.111	1.156	976
Córdoba	1.337	1.305	1.437	1.564	1.312	1.371	1.282
Coruña (A)	3.133	2.884	2.655	2.789	2.459	2.227	2.010
Cuenca	981	1.096	1.161	1.213	1.019	1.008	1.014
Girona	1.897	1.561	1.480	1.380	1.097	1.076	2.302
Granada	1.810	1.860	1.876	2.220	1.951	1.985	2.050
Guadalajara	350	476	482	707	635	550	571
Gipuzkoa	1.076	2.244	2.061	2.219	1.942	1.704	1.710
Huelva	1.054	932	1.007	1.212	1.016	944	1.210
Huesca	873	938	949	1.175	1.059	1.014	1.061
Jaén	1.179	1.150	1.294	1.435	1.301	1.176	1.255
León	1.201	1.416	1.314	1.509	1.340	1.122	1.285
Lleida	1.346	1.422	1.297	1.257	935	859	1.650
Rioja (La)	668	675	682	731	681	623	550
Lugo	1.605	1.548	1.371	1.714	1.509	1.353	1.019
Madrid	4.984	4.782	5.041	6.462	5.947	6.237	6.326
Málaga	2.231	2.235	2.458	2.271	1.848	1.809	1.808
Murcia	2.796	2.481	2.209	2.353	2.453	2.555	2.875
Navarra	903	808	741	666	615	577	432
Ourense	792	844	789	872	643	538	506
Asturias	2.645	2.784	2.941	2.809	2.471	2.396	2.686
Palencia	616	666	525	601	532	598	550
Palmas (Las)	1.252	1.184	1.232	1.319	1.133	1.112	923
Pontevedra	2.403	2.542	2.503	2.047	1.868	1.902	2.380
Salamanca	578	614	689	698	730	779	840
Santa Cruz de Tenerife	1.057	989	1.032	1.008	863	987	1.373
Cantabria	1.367	1.372	1.635	1.573	1.380	1.276	1.393
Segovia	576	594	574	607	647	597	622
Sevilla	2.048	1.955	1.961	2.819	2.553	2.461	2.662
Soria	556	455	445	498	541	394	433
Tarragona	1.996	1.883	1.532	1.466	1.322	1.595	2.115
Teruel	459	430	472	478	523	580	353
Toledo	1.904	1.652	1.547	1.890	1.566	1.599	1.750
Valencia/València	2.885	3.162	3.161	3.336	2.875	2.249	3.829
Valladolid	974	881	999	960	869	966	1.004
Bizkaia	2.842	3.003	3.032	3.274	3.051	2.437	2.135
Zamora	640	686	651	699	524	488	409
Zaragoza	1.649	1.715	1.628	1.805	1.551	1.495	1.534
Ceuta	0	0	0	0	0	0	0
Melilla	0	0	0	0	0	0	0
TOTAL	79.057	79.700	78.517	83.952	74.931	72.441	80.436

(cont.) Tabla 11.1.- Víctimas por provincias en vías interurbanas

Provincias	2007	2008	2009	2010	2011	2012	2013	2014
Araba/Álava	696	542	517	447	437	440	446	378
Albacete	860	614	453	379	337	277	225	224
Alicante/Alacant	3.075	2.195	1.845	1.748	1.538	1.641	2.151	1.911
Almería	1.535	1.206	993	925	909	1.089	1.003	863
Ávila	770	602	477	504	464	431	389	387
Badajoz	1.122	854	761	825	791	685	721	743
Balears (Illes)	2.060	1.894	1.746	1.548	1.653	1.821	2.443	2.005
Barcelona	6.403	6.192	6.385	6.814	6.209	6.311	7.472	6.978
Burgos	1.140	1.102	951	748	714	662	655	526
Cáceres	951	885	754	675	593	607	561	547
Cádiz	2.209	1.908	1.731	1.718	1.354	1.243	1.011	1.039
Castellón/Castelló	1.069	1.018	859	765	596	603	638	565
Ciudad Real	1.030	857	745	853	788	490	533	498
Córdoba	1.310	1.093	960	1.014	854	860	748	779
Coruña (A)	1.808	1.194	1.126	1.205	1.071	1.272	1.529	1.485
Cuenca	977	761	679	708	530	480	474	403
Girona	2.436	2.232	2.037	2.082	1.790	1.951	1.713	1.716
Granada	1.998	1.685	1.610	1.447	1.321	1.413	1.643	1.491
Guadalajara	464	448	234	338	342	299	313	209
Gipuzkoa	1.690	1.572	1.313	1.232	1.209	1.144	1.183	1.230
Huelva	1.017	1.102	992	836	786	739	790	715
Huesca	904	789	577	594	477	421	417	426
Jaén	1.276	1.107	1.051	776	797	644	650	782
León	1.262	1.101	1.093	899	831	879	896	606
Lleida	1.812	1.508	1.366	1.334	1.174	1.284	1.226	1.186
Rioja (La)	554	598	465	449	381	383	459	387
Lugo	939	577	502	483	440	507	477	563
Madrid	6.130	5.593	6.246	5.952	5.230	4.356	4.266	4.324
Málaga	1.797	1.692	1.602	1.266	1.202	1.206	1.500	1.407
Murcia	2.357	1.584	1.382	1.021	1.046	1.005	1.055	993
Navarra	350	466	628	594	484	499	497	489
Ourense	485	358	257	298	259	288	268	349
Asturias	2.343	2.150	1.936	1.729	1.706	1.659	1.692	1.560
Palencia	489	388	350	348	304	268	248	228
Palmas (Las)	1.101	935	1.194	1.011	1.050	1.089	945	962
Pontevedra	2.657	2.579	2.628	2.727	2.347	2.431	2.359	2.238
Salamanca	799	597	639	547	505	515	456	406
Santa Cruz de Tenerife	1.485	1.518	1.350	1.344	1.309	1.442	1.554	1.529
Cantabria	1.307	1.343	1.231	1.149	1.018	1.061	1.091	950
Segovia	567	474	360	376	339	348	339	289
Sevilla	2.702	2.480	2.388	2.344	2.064	2.024	2.119	2.191
Soria	402	330	347	297	262	198	144	154
Tarragona	2.294	2.093	2.117	1.954	1.721	1.536	1.576	1.524
Teruel	433	311	288	278	212	228	199	234
Toledo	1.719	1.525	1.391	1.228	1.143	1.103	1.009	936
Valencia/València	3.902	3.164	2.596	2.419	2.256	2.451	2.704	2.474
Valladolid	1.018	842	664	588	588	652	556	500
Bizkaia	2.049	1.884	1.733	1.585	1.493	1.305	1.294	1.301
Zamora	391	326	309	260	219	236	142	165
Zaragoza	1.726	1.497	1.200	1.156	977	946	953	884
Ceuta	0	0	0	0	0	0	0	45
Melilla	0	0	0	0	0	0	0	0
TOTAL	79.870	69.765	65.058	61.817	56.120	55.422	57.732	54.774

(cont.) Tabla 11.1.- Víctimas por provincias en vías interurbanas

Provincias	2015	2016	2017	2018	2019	2020	2021	2022
Araba/Álava	370	446	431	556	527	385	473	513
Albacete	274	293	270	266	270	237	433	313
Alicante/Alacant	1.954	1.978	2.038	2.104	2.039	1.539	1.840	1.895
Almería	894	935	1.074	1.253	1.114	874	855	869
Ávila	415	399	338	404	301	223	281	320
Badajoz	643	574	604	693	613	437	534	584
Balears (Illes)	1.996	2.294	2.343	2.200	2.019	1.245	1.591	1.750
Barcelona	7.449	8.300	8.538	8.233	7.666	4.599	6.066	6.817
Burgos	532	568	496	505	446	365	410	318
Cáceres	479	421	487	432	496	308	416	407
Cádiz	1.133	1.095	1.186	1.124	1.258	892	1.103	1.082
Castellón/Castelló	578	725	766	848	732	510	703	754
Ciudad Real	495	518	467	503	433	331	454	405
Córdoba	761	766	693	776	810	524	613	681
Coruña (A)	1.352	1.623	1.589	1.514	1.683	1.061	1.263	1.460
Cuenca	370	356	296	299	318	193	360	366
Girona	1.734	1.952	1.876	1.849	1.839	1.072	1.473	1.540
Granada	1.183	1.417	1.338	1.371	1.380	833	1.109	1.087
Guadalajara	239	283	295	400	384	265	291	377
Gipuzkoa	1.130	1.296	1.074	1.178	1.235	986	1.031	1.081
Huelva	828	714	831	753	747	563	679	682
Huesca	445	426	498	402	428	287	360	443
Jaén	679	670	635	715	631	488	471	512
León	730	762	762	745	738	420	440	426
Lleida	1.242	1.333	1.449	1.484	1.394	891	1.041	1.107
Rioja (La)	385	427	398	283	305	280	316	352
Lugo	495	560	488	547	479	376	367	376
Madrid	4.052	4.631	4.817	4.810	4.619	3.042	3.844	4.298
Málaga	1.426	1.442	1.306	1.414	1.562	1.031	1.559	1.437
Murcia	742	665	849	935	990	790	882	1.056
Navarra	355	388	441	422	371	286	370	375
Ourense	308	355	333	390	317	281	314	333
Asturias	1.515	1.404	1.577	1.447	1.385	1.059	1.191	1.106
Palencia	250	236	228	197	165	113	150	188
Palmas (Las)	1.027	1.099	1.320	1.301	1.359	964	964	1.296
Pontevedra	1.944	1.929	2.017	2.015	1.852	1.307	1.325	1.335
Salamanca	408	423	351	453	412	303	302	287
Santa Cruz de Tenerife	1.546	1.778	1.768	1.763	1.588	1.090	1.378	1.586
Cantabria	906	863	880	859	959	605	692	682
Segovia	339	331	288	402	326	209	275	313
Sevilla	2.047	2.034	1.841	1.945	1.921	1.289	1.638	1.568
Soria	143	176	115	148	142	120	117	117
Tarragona	1.549	1.739	1.657	1.655	1.646	1.097	1.366	1.598
Teruel	166	230	276	227	236	231	219	229
Toledo	895	1.019	1.090	1.031	937	652	774	972
Valencia/València	2.431	2.688	2.640	2.769	2.708	1.787	2.296	2.005
Valladolid	643	528	563	552	556	324	465	430
Bizkaia	1.380	1.403	1.407	1.438	1.388	1.049	1.252	1.248
Zamora	173	209	236	227	224	144	218	208
Zaragoza	946	956	1.101	999	953	616	817	742
Ceuta	51	63	66	56	45	9	18	37
Melilla	1	0	0	0	0	0	0	0
TOTAL	54.028	57.720	58.427	58.892	56.946	38.582	47.399	49.963

Tabla 11.2.- Víctimas por provincias en vías urbanas

Provincias	1993	1994	1995	1996	1997	1998	1999
Araba/Álava	598	659	548	742	621	814	968
Albacete	340	422	465	455	414	485	425
Alicante/Alacant	1.193	1.055	1.027	1.132	788	1.049	1.037
Almería	160	138	57	102	100	105	71
Ávila	110	126	137	163	191	221	226
Badajoz	458	494	435	481	529	595	627
Baleares (Illes)	1.546	1.574	1.985	1.879	2.013	2.238	2.327
Barcelona	17.542	16.985	17.012	17.425	19.005	19.543	19.203
Burgos	444	514	582	626	584	379	484
Cáceres	74	24	27	22	26	65	51
Cádiz	1.541	1.387	1.647	1.454	1.419	1.930	1.683
Castellón/Castelló	503	546	582	545	488	511	643
Ciudad Real	306	496	459	459	527	644	763
Córdoba	928	900	813	733	917	933	712
Coruña (A)	839	883	740	508	374	615	818
Cuenca	98	126	117	157	147	144	173
Girona	1.084	1.027	1.111	1.142	941	1.332	1.180
Granada	541	561	733	695	736	649	816
Guadalajara	161	147	136	159	108	127	191
Gipuzkoa	1.375	1.229	1.204	1.249	265	277	387
Huelva	402	396	356	311	346	380	389
Huesca	147	153	145	137	137	158	189
Jaén	322	309	417	447	491	564	588
León	867	906	1.067	1.012	1.016	1.115	1.089
Lleida	193	169	241	348	467	527	375
Rioja (La)	248	286	338	367	371	376	307
Lugo	233	212	240	207	158	150	163
Madrid	8.542	8.649	9.695	11.207	12.034	13.315	12.819
Málaga	1.330	1.482	1.835	1.540	1.992	1.803	1.803
Murcia	973	959	1.174	1.011	846	718	955
Navarra	100	99	71	82	74	121	91
Ourense	220	208	208	278	251	287	268
Asturias	859	865	967	918	931	1.161	1.765
Palencia	254	281	341	312	292	363	358
Palmas (Las)	518	605	758	1.236	1.322	1.591	1.276
Pontevedra	439	584	649	727	711	673	729
Salamanca	410	384	430	436	443	515	569
Santa Cruz de Tenerife	615	811	765	849	987	999	967
Cantabria	514	454	421	462	205	240	202
Segovia	215	168	210	193	181	153	154
Sevilla	2.194	1.492	1.710	1.726	2.054	2.011	1.541
Soria	55	56	66	67	53	59	76
Tarragona	890	747	917	916	1.067	1.203	1.261
Teruel	48	54	62	51	57	49	68
Toledo	160	249	279	291	243	246	228
Valencia/València	3.967	4.067	3.934	4.364	4.639	4.702	5.131
Valladolid	813	914	1.027	1.040	1.049	1.107	969
Bizkaia	734	597	365	295	325	342	346
Zamora	128	141	139	152	121	120	158
Zaragoza	1.250	1.283	1.361	1.374	1.432	1.510	1.730
Ceuta	113	128	124	116	86	88	39
Melilla	216	280	290	322	304	353	390
TOTAL	57.810	57.281	60.419	62.922	64.878	69.655	69.778

(cont.) Tabla 11.2.- Víctimas por provincias en vías urbanas

Provincias	2000	2001	2002	2003	2004	2005	2006
Araba/Álava	955	57	1.034	1.122	965	36	42
Albacete	515	525	531	398	473	581	487
Alicante/Alacant	1.437	920	769	647	732	734	948
Almería	73	139	130	98	139	454	296
Ávila	188	198	184	203	190	205	142
Badajoz	694	614	715	691	559	643	531
Balears (Illes)	2.389	2.191	1.757	1.945	1.879	1.639	762
Barcelona	19.336	20.216	19.718	19.475	18.912	19.564	18.706
Burgos	438	561	620	407	388	234	214
Cáceres	56	39	52	25	55	94	85
Cádiz	1.568	1.857	1.926	2.709	2.843	2.999	3.390
Castellón/Castelló	734	591	515	563	537	769	635
Ciudad Real	682	704	823	681	600	510	399
Córdoba	704	588	527	435	437	524	417
Coruña (A)	632	577	442	635	549	480	725
Cuenca	205	157	163	144	113	97	77
Girona	1.255	922	1.291	778	1.206	1.255	1.319
Granada	622	569	410	547	436	340	672
Guadalajara	175	173	184	172	163	144	182
Gipuzkoa	1.830	1.564	1.465	1.581	843	159	148
Huelva	350	239	209	124	169	118	443
Huesca	155	143	177	211	248	244	187
Jaén	592	553	528	488	425	457	425
León	1.041	1.010	911	873	800	690	467
Lleida	635	708	534	599	754	704	535
Rioja (La)	321	287	252	278	357	433	506
Lugo	288	213	168	156	183	205	148
Madrid	14.113	14.270	13.493	13.570	12.501	10.671	14.882
Málaga	1.741	1.258	1.614	1.736	1.691	2.041	1.507
Murcia	1.035	687	789	710	540	426	395
Navarra	99	82	58	71	129	41	39
Ourense	318	240	219	262	270	242	169
Asturias	1.424	1.478	1.658	1.473	1.318	1.278	1.340
Palencia	325	340	289	276	243	266	263
Palmas (Las)	1.118	1.197	965	628	517	428	333
Pontevedra	721	790	711	765	446	446	365
Salamanca	577	630	640	684	820	888	742
Santa Cruz de Tenerife	669	503	438	792	788	690	245
Cantabria	232	254	185	126	164	155	110
Segovia	104	117	123	90	87	104	112
Sevilla	3.789	5.385	5.535	4.261	3.494	2.359	3.213
Soria	64	81	60	58	49	57	44
Tarragona	1.033	1.116	958	1.061	1.105	1.167	1.386
Teruel	50	27	12	22	69	44	34
Toledo	387	472	396	493	437	357	430
Valencia/València	5.897	5.364	4.859	4.703	4.330	5.792	5.677
Valladolid	897	651	585	388	399	360	342
Bizkaia	1.385	1.866	1.991	1.901	1.735	349	318
Zamora	223	129	117	76	112	66	109
Zaragoza	1.909	1.740	1.634	1.632	1.562	1.463	1.409
Ceuta	133	123	64	59	147	66	29
Melilla	387	301	319	260	285	742	737
TOTAL	76.500	75.416	73.747	72.082	68.193	64.810	67.118

(cont.) Tabla 11.2.- Víctimas por provincias en vías urbanas

Provincias	2007	2008	2009	2010	2011	2012	2013	2014
Araba/Álava	32	650	511	160	681	807	770	834
Albacete	560	502	368	315	297	401	455	625
Alicante/Alacant	734	821	903	827	2.072	1.271	1.379	1.739
Almería	375	292	412	227	381	378	318	233
Ávila	203	219	172	202	194	118	169	273
Badajoz	573	475	499	494	568	484	413	637
Balears (Illes)	1.089	1.111	890	1.628	1.166	1.241	2.324	2.447
Barcelona	19.142	18.243	18.060	17.422	16.906	17.760	17.305	17.780
Burgos	74	200	285	534	553	520	512	522
Cáceres	159	155	160	192	136	115	163	178
Cádiz	2.999	2.754	2.907	3.151	2.559	2.284	2.565	3.178
Castellón/Castelló	675	501	469	373	349	368	360	345
Ciudad Real	311	194	204	191	174	230	404	494
Córdoba	345	188	395	383	792	787	1.167	1.218
Coruña (A)	535	340	319	322	281	297	302	176
Cuenca	106	104	69	101	101	88	125	159
Girona	1.354	1.363	1.733	1.514	1.414	1.517	1.428	1.533
Granada	937	716	519	461	817	1.003	1.054	695
Guadalajara	159	124	124	115	96	103	105	86
Gipuzkoa	148	1.310	1.313	1.049	1.019	1.165	1.084	1.213
Huelva	365	314	174	135	231	113	108	247
Huesca	151	118	104	111	109	112	167	137
Jaén	388	372	283	349	525	591	567	830
León	769	601	528	467	432	406	342	310
Lleida	382	256	450	512	496	471	533	470
Rioja (La)	534	458	519	490	538	521	472	566
Lugo	71	125	118	123	91	172	264	216
Madrid	15.024	13.521	12.738	13.243	13.597	13.734	14.464	15.618
Málaga	2.786	2.389	2.138	1.690	1.542	1.540	2.324	2.163
Murcia	236	124	42	65	51	138	310	429
Navarra	35	56	82	76	80	85	104	155
Ourense	128	214	193	149	131	176	186	164
Asturias	1.311	1.171	1.098	1.046	1.088	1.202	1.820	1.771
Palencia	200	227	170	232	172	110	169	183
Palmas (Las)	209	177	177	67	43	80	150	873
Pontevedra	360	373	381	360	249	335	352	633
Salamanca	736	643	103	311	420	504	694	576
Santa Cruz de Tenerife	54	491	510	477	408	248	756	1.018
Cantabria	59	65	68	64	54	49	178	182
Segovia	89	81	74	82	74	155	146	109
Sevilla	1.681	1.623	2.506	2.183	1.560	1.876	3.373	4.227
Soria	39	46	67	58	53	37	21	30
Tarragona	1.263	1.163	1.010	1.036	1.062	1.074	1.159	1.130
Teruel	21	29	26	14	23	14	18	62
Toledo	292	226	220	386	428	382	339	194
Valencia/València	5.611	5.191	4.047	3.791	3.451	3.413	3.254	2.752
Valladolid	234	236	241	189	261	572	607	597
Bizkaia	321	1.217	1.578	1.479	1.471	1.385	1.422	1.306
Zamora	122	73	113	90	78	41	70	19
Zaragoza	1.609	1.505	1.340	1.185	1.164	1.074	1.079	1.158
Ceuta	29	3	395	151	337	209	258	356
Melilla	855	932	817	734	792	615	560	700
TOTAL	66.474	64.282	62.622	61.006	61.567	62.371	68.668	73.546

(cont.) Tabla 11.2.- Víctimas por provincias en vías urbanas

Provincias	2015	2016	2017	2018	2019	2020	2021	2022
Araba/Álava	780	838	883	785	797	649	667	626
Albacete	563	659	689	681	647	467	569	536
Alicante/Alacant	1.875	2.230	2.125	2.023	1.888	978	1.463	2.511
Almería	301	240	830	665	533	368	227	850
Ávila	245	241	192	140	147	86	106	73
Badajoz	686	725	854	711	660	462	571	822
Balears (Illes)	2.781	3.042	2.742	2.495	2.443	1.482	1.965	2.237
Barcelona	18.652	19.456	19.192	19.101	19.074	12.416	15.162	15.490
Burgos	612	667	588	589	425	174	316	474
Cáceres	276	195	254	283	254	181	254	218
Cádiz	3.572	3.099	3.021	2.594	2.689	2.140	2.379	2.597
Castellón/Castelló	378	427	362	365	456	345	397	573
Ciudad Real	457	508	346	256	234	138	122	179
Córdoba	1.308	1.195	948	800	800	565	788	633
Coruña (A)	700	1.171	1.111	938	896	615	751	874
Cuenca	118	103	118	93	76	50	83	93
Girona	1.582	1.761	1.783	1.673	1.591	1.301	1.212	1.242
Granada	691	1.397	1.298	1.049	1.133	677	868	984
Guadalajara	75	104	90	82	65	94	144	144
Gipuzkoa	1.079	1.156	1.120	1.041	1.031	926	1.107	1.104
Huelva	329	292	425	403	400	209	348	342
Huesca	225	220	208	156	193	161	185	153
Jaén	885	730	751	620	593	361	453	609
León	504	522	452	428	361	227	278	230
Lleida	545	578	586	603	583	444	518	692
Rioja (La)	592	556	545	546	468	300	415	465
Lugo	321	364	314	261	176	139	191	236
Madrid	16.062	16.149	16.248	16.589	16.672	10.385	13.182	14.794
Málaga	2.163	1.807	1.599	4.422	5.256	3.700	4.578	5.212
Murcia	1.819	2.615	2.689	2.587	2.853	2.038	2.702	3.294
Navarra	257	582	744	680	643	439	769	608
Ourense	253	248	279	198	208	173	194	206
Asturias	1.946	1.787	1.657	1.469	1.366	985	1.240	1.218
Palencia	141	124	119	77	67	53	57	86
Palmas (Las)	1.111	879	711	658	1.770	1.498	1.636	1.487
Pontevedra	1.276	739	702	548	1.014	848	1.076	1.379
Salamanca	449	490	336	230	143	77	261	402
Santa Cruz de Tenerife	1.047	1.499	1.401	1.306	1.503	1.163	1.418	1.360
Cantabria	159	226	159	135	391	507	626	687
Segovia	141	129	129	132	124	79	46	110
Sevilla	5.959	5.458	4.832	4.570	4.748	3.196	4.212	4.163
Soria	29	50	35	60	39	27	26	23
Tarragona	1.213	1.162	1.086	1.154	1.193	914	1.295	1.211
Teruel	39	48	29	26	24	19	17	70
Toledo	397	373	251	138	219	180	204	331
Valencia/València	3.151	3.236	3.127	3.034	3.136	2.207	3.323	4.033
Valladolid	606	737	734	652	628	481	605	624
Bizkaia	1.310	1.286	1.349	1.202	1.321	833	1.177	1.208
Zamora	13	15	79	104	97	100	111	82
Zaragoza	1.212	1.184	1.257	1.190	1.248	927	1.227	1.323
Ceuta	411	372	564	519	415	239	346	329
Melilla	820	809	622	462	476	327	429	386
TOTAL	82.116	84.480	82.565	81.523	84.167	57.350	72.296	79.613

Tabla 12.- Víctimas por sexo en vías interurbanas y urbanas

Años	Hombre				Mujer				Se desconoce				Total			
	Total	Fallecidos	Heridos hospitalizados	Heridos no hospitalizados	Total	Fallecidos	Heridos hospitalizados	Heridos no hospitalizados	Total	Fallecidos	Heridos hospitalizados	Heridos no hospitalizados	Total	Fallecidos	Heridos hospitalizados	Heridos no hospitalizados
1993	83.750	4.797	26.234	52.719	39.821	1.581	10.594	27.646	0	0	0	0	123.571	6.378	36.828	80.365
1994	80.266	4.244	24.081	51.941	39.065	1.371	9.910	27.784	0	0	0	0	119.331	5.615	33.991	79.725
1995	85.638	4.293	25.287	56.058	41.545	1.458	10.312	29.775	0	0	0	0	127.183	5.751	35.599	85.833
1996	86.340	4.127	23.893	58.320	43.300	1.356	10.006	31.938	0	0	0	0	129.640	5.483	33.899	90.258
1997	86.793	4.225	23.887	58.681	44.058	1.378	10.029	32.651	0	0	0	0	130.851	5.603	33.916	91.332
1998	97.799	4.448	24.610	68.741	49.535	1.509	10.054	37.972	0	0	0	0	147.334	5.957	34.664	106.713
1999	98.866	4.306	22.502	72.058	49.766	1.432	9.381	38.953	0	0	0	0	148.632	5.738	31.883	111.011
2000	104.192	4.395	19.929	79.868	51.365	1.381	7.835	42.149	0	0	0	0	155.557	5.776	27.764	122.017
2001	102.770	4.176	19.065	79.529	52.346	1.341	7.501	43.504	0	0	0	0	155.116	5.517	26.566	123.033
2002	100.275	4.061	18.638	77.576	51.989	1.286	7.518	43.185	0	0	0	0	152.264	5.347	26.156	120.761
2003	101.456	4.118	18.599	78.739	54.578	1.281	7.706	45.591	0	0	0	0	156.034	5.399	26.305	124.330
2004	93.120	3.596	15.634	73.890	50.004	1.145	6.171	42.688	0	0	0	0	143.124	4.741	21.805	116.578
2005	89.729	3.473	15.903	70.353	47.522	969	5.956	40.597	0	0	0	0	137.251	4.442	21.859	110.950
2006	95.074	3.197	15.483	76.394	51.002	892	5.733	44.377	1.478	15	166	1.297	147.554	4.104	21.382	122.068
2007	94.008	2.976	14.083	76.949	50.752	829	5.048	44.875	1.584	18	164	1.402	146.344	3.823	19.295	123.226
2008	84.089	2.418	11.956	69.715	48.401	666	4.443	43.292	1.557	16	89	1.452	134.047	3.100	16.488	114.459
2009	78.998	2.086	9.986	66.926	47.594	622	3.880	43.092	1.088	6	57	1.025	127.680	2.714	13.923	111.043
2010	74.955	1.925	8.502	64.528	46.750	547	3.436	42.767	1.118	6	57	1.055	122.823	2.478	11.995	108.350
2011	72.078	1.598	8.140	62.340	44.535	457	3.164	40.914	1.074	5	43	1.026	117.687	2.060	11.347	104.280
2012	71.559	1.440	7.372	62.747	45.213	458	3.018	41.737	1.021	5	54	962	117.793	1.903	10.444	105.446
2013	75.715	1.281	7.058	67.376	49.501	392	2.966	46.143	1.184	7	62	1.115	126.400	1.680	10.086	114.634
2014	76.229	1.290	6.663	68.276	51.684	398	2.897	48.389	407	0	14	393	128.320	1.688	9.574	117.058
2015	81.131	1.292	6.645	73.194	54.609	395	2.824	51.390	404	2	26	376	136.144	1.689	9.495	124.960
2016	84.154	1.395	6.829	75.930	57.522	410	2.904	54.208	524	5	22	497	142.200	1.810	9.755	130.635
2017	83.997	1.403	6.708	75.886	56.073	424	2.806	52.843	922	3	32	887	140.992	1.830	9.546	129.616
2018	83.434	1.399	6.257	75.778	56.484	407	2.653	53.424	497	0	25	472	140.415	1.806	8.935	129.674
2019	84.976	1.381	6.161	77.434	55.593	370	2.429	52.794	544	4	23	517	141.113	1.755	8.613	130.745
2020	59.669	1.103	4.846	53.720	35.915	265	1.813	33.837	348	2	22	324	95.932	1.370	6.681	87.881
2021	72.769	1.214	5.546	66.009	46.582	318	2.225	44.039	344	1	13	330	119.695	1.533	7.784	110.378
2022	78.296	1.350	6.009	70.937	50.776	395	2.466	47.915	504	1	27	476	129.576	1.746	8.502	119.328

Tabla 12.1.- Víctimas por sexo en vías interurbanas

Años	Hombre				Mujer				Se desconoce				Total			
	Total	Fallecidos	Heridos hospitalizados	Heridos no hospitalizados	Total	Fallecidos	Heridos hospitalizados	Heridos no hospitalizados	Total	Fallecidos	Heridos hospitalizados	Heridos no hospitalizados	Total	Fallecidos	Heridos hospitalizados	Heridos no hospitalizados
1993	45.327	3.987	16.137	25.203	20.434	1.249	6.139	13.046	0	0	0	0	65.761	5.236	22.276	38.249
1994	42.664	3.453	14.756	24.455	19.386	1.061	5.633	12.692	0	0	0	0	62.050	4.514	20.389	37.147
1995	45.498	3.583	15.798	26.117	21.266	1.130	6.161	13.975	0	0	0	0	66.764	4.713	21.959	40.092
1996	45.226	3.421	14.765	27.040	21.492	1.043	5.915	14.534	0	0	0	0	66.718	4.464	20.680	41.574
1997	44.575	3.437	15.191	25.947	21.398	1.034	6.092	14.272	0	0	0	0	65.973	4.471	21.283	40.219
1998	52.335	3.677	16.516	32.142	25.344	1.134	6.389	17.821	0	0	0	0	77.679	4.811	22.905	49.963
1999	53.260	3.592	15.361	34.307	25.594	1.117	5.943	18.534	0	0	0	0	78.854	4.709	21.304	52.841
2000	53.391	3.644	13.368	36.379	25.666	1.062	5.156	19.448	0	0	0	0	79.057	4.706	18.524	55.827
2001	53.596	3.477	13.311	36.808	26.104	1.066	5.157	19.881	0	0	0	0	79.700	4.543	18.468	56.689
2002	52.456	3.410	13.159	35.887	26.061	1.025	5.066	19.970	0	0	0	0	78.517	4.435	18.225	55.857
2003	55.385	3.444	13.580	38.361	28.567	1.036	5.426	22.105	0	0	0	0	83.952	4.480	19.006	60.466
2004	49.857	2.956	10.681	36.220	25.074	885	3.950	20.239	0	0	0	0	74.931	3.841	14.631	56.459
2005	48.383	2.900	10.967	34.516	24.058	752	3.953	19.353	0	0	0	0	72.441	3.652	14.920	53.869
2006	53.131	2.650	10.951	39.530	27.011	710	3.784	22.517	294	7	28	259	80.436	3.367	14.763	62.306
2007	52.645	2.464	9.926	40.255	26.826	613	3.234	22.979	399	5	41	353	79.870	3.082	13.201	63.587
2008	44.977	1.978	8.271	34.728	24.468	484	2.794	21.190	320	4	12	304	69.765	2.466	11.077	56.222
2009	40.933	1.684	6.476	32.773	23.850	442	2.259	21.149	275	4	13	258	65.058	2.130	8.748	54.180
2010	38.434	1.547	5.589	31.298	23.128	378	2.038	20.712	255	3	15	237	61.817	1.928	7.642	52.247
2011	34.999	1.279	5.115	28.605	20.914	321	1.698	18.895	207	3	12	192	56.120	1.603	6.825	47.692
2012	34.056	1.122	4.399	28.535	21.143	316	1.636	19.191	223	4	9	210	55.422	1.442	6.044	47.936
2013	34.876	956	3.795	30.125	22.593	272	1.381	20.940	263	2	6	255	57.732	1.230	5.182	51.320
2014	33.005	953	3.491	28.561	21.608	294	1.342	19.972	161	0	1	160	54.774	1.247	4.834	48.693
2015	32.519	997	3.492	28.030	21.373	249	1.244	19.880	136	2	8	126	54.028	1.248	4.744	48.036
2016	34.381	1.001	3.687	29.693	23.198	288	1.360	21.550	141	2	3	136	57.720	1.291	5.050	51.379
2017	35.065	1.036	3.500	30.529	23.255	282	1.263	21.710	107	3	3	101	58.427	1.321	4.766	52.340
2018	35.267	1.052	3.272	30.943	23.557	265	1.175	22.117	68	0	4	64	58.892	1.317	4.451	53.124
2019	34.747	1.003	3.194	30.550	22.134	233	1.106	20.795	65	0	3	62	56.946	1.236	4.303	51.407
2020	24.797	806	2.564	21.427	13.756	168	796	12.792	29	1	1	27	38.582	975	3.361	34.246
2021	29.555	906	2.758	25.891	17.809	210	883	16.716	35	0	1	34	47.399	1.116	3.642	42.641
2022	31.120	1.015	2.912	27.193	18.794	257	978	17.559	49	1	2	46	49.963	1.273	3.892	44.798

Tabla 12.2.- Víctimas por sexo en vías urbanas

Años	Hombre				Mujer				Se desconoce				Total			
	Total	Fallecidos	Heridos hospitalizados	Heridos no hospitalizados	Total	Fallecidos	Heridos hospitalizados	Heridos no hospitalizados	Total	Fallecidos	Heridos hospitalizados	Heridos no hospitalizados	Total	Fallecidos	Heridos hospitalizados	Heridos no hospitalizados
1993	38.423	810	10.097	27.516	19.387	332	4.455	14.600	0	0	0	0	57.810	1.142	14.552	42.116
1994	37.602	791	9.325	27.486	19.679	310	4.277	15.092	0	0	0	0	57.281	1.101	13.602	42.578
1995	40.140	710	9.489	29.941	20.279	328	4.151	15.800	0	0	0	0	60.419	1.038	13.640	45.741
1996	41.114	706	9.128	31.280	21.808	313	4.091	17.404	0	0	0	0	62.922	1.019	13.219	48.684
1997	42.218	788	8.696	32.734	22.660	344	3.937	18.379	0	0	0	0	64.878	1.132	12.633	51.113
1998	45.464	771	8.094	36.599	24.191	375	3.665	20.151	0	0	0	0	69.655	1.146	11.759	56.750
1999	45.606	714	7.141	37.751	24.172	315	3.438	20.419	0	0	0	0	69.778	1.029	10.579	58.170
2000	50.801	751	6.561	43.489	25.699	319	2.679	22.701	0	0	0	0	76.500	1.070	9.240	66.190
2001	49.174	699	5.754	42.721	26.242	275	2.344	23.623	0	0	0	0	75.416	974	8.098	66.344
2002	47.819	651	5.479	41.689	25.928	261	2.452	23.215	0	0	0	0	73.747	912	7.931	64.904
2003	46.071	674	5.019	40.378	26.011	245	2.280	23.486	0	0	0	0	72.082	919	7.299	63.864
2004	43.263	640	4.953	37.670	24.930	260	2.221	22.449	0	0	0	0	68.193	900	7.174	60.119
2005	41.346	573	4.936	35.837	23.464	217	2.003	21.244	0	0	0	0	64.810	790	6.939	57.081
2006	41.943	547	4.532	36.864	23.991	182	1.949	21.860	1.184	8	138	1.038	67.118	737	6.619	59.762
2007	41.363	512	4.157	36.694	23.926	216	1.814	21.896	1.185	13	123	1.049	66.474	741	6.094	59.639
2008	39.112	440	3.685	34.987	23.933	182	1.649	22.102	1.237	12	77	1.148	64.282	634	5.411	58.237
2009	38.065	402	3.510	34.153	23.744	180	1.621	21.943	813	2	44	767	62.622	584	5.175	56.863
2010	36.521	378	2.913	33.230	23.622	169	1.398	22.055	863	3	42	818	61.006	550	4.353	56.103
2011	37.079	319	3.025	33.735	23.621	136	1.466	22.019	867	2	31	834	61.567	457	4.522	56.588
2012	37.503	318	2.973	34.212	24.070	142	1.382	22.546	798	1	45	752	62.371	461	4.400	57.510
2013	40.839	325	3.263	37.251	26.908	120	1.585	25.203	921	5	56	860	68.668	450	4.904	63.314
2014	43.224	337	3.172	39.715	30.076	104	1.555	28.417	246	0	13	233	73.546	441	4.740	68.365
2015	48.612	295	3.153	45.164	33.236	146	1.580	31.510	268	0	18	250	82.116	441	4.751	76.924
2016	49.773	394	3.142	46.237	34.324	122	1.544	32.658	383	3	19	361	84.480	519	4.705	79.256
2017	48.932	367	3.208	45.357	32.818	142	1.543	31.133	815	0	29	786	82.565	509	4.780	77.276
2018	48.167	347	2.985	44.835	32.927	142	1.478	31.307	429	0	21	408	81.523	489	4.484	76.550
2019	50.229	378	2.967	46.884	33.459	137	1.323	31.999	479	4	20	455	84.167	519	4.310	79.338
2020	34.872	297	2.282	32.293	22.159	97	1.017	21.045	319	1	21	297	57.350	395	3.320	53.635
2021	43.214	308	2.788	40.118	28.773	108	1.342	27.323	309	1	12	296	72.296	417	4.142	67.737
2022	47.176	335	3.097	43.744	31.982	138	1.488	30.356	455	0	25	430	79.613	473	4.610	74.530

Tabla 13.- Víctimas por edad en vías interurbanas y urbanas

Años	Fallecidos									Heridos hospitalizados								
	0 a 14	15 a 24	25 a 34	35 a 44	45 a 54	55 a 64	65 y más	No específica	Total	0 a 14	15 a 24	25 a 34	35 a 44	45 a 54	55 a 64	65 y más	No específica	Total
1993	276	1.648	1.331	829	681	618	850	145	6.378	1.893	11.968	8.033	4.220	3.141	2.767	2.953	1.853	36.828
1994	241	1.400	1.173	704	615	560	796	126	5.615	1.784	10.680	7.235	3.924	3.052	2.605	3.022	1.689	33.991
1995	230	1.362	1.212	799	604	564	836	144	5.751	1.841	10.819	7.771	4.346	3.284	2.658	3.248	1.632	35.599
1996	192	1.250	1.155	710	626	585	848	117	5.483	1.493	10.122	7.396	4.330	3.251	2.536	3.172	1.599	33.899
1997	183	1.281	1.183	756	642	537	890	131	5.603	1.493	10.258	7.433	4.382	3.255	2.586	3.327	1.182	33.916
1998	202	1.426	1.282	827	648	583	884	105	5.957	1.477	10.936	7.599	4.492	3.314	2.519	3.209	1.118	34.664
1999	203	1.315	1.187	840	627	534	904	128	5.738	1.433	10.042	6.874	4.068	2.962	2.244	3.103	1.157	31.883
2000	181	1.306	1.229	846	647	545	843	179	5.776	1.147	8.516	5.985	3.554	2.532	1.837	2.651	1.542	27.764
2001	159	1.174	1.148	852	662	504	864	154	5.517	1.014	7.583	5.880	3.614	2.633	1.840	2.680	1.322	26.566
2002	147	1.112	1.174	835	609	493	830	147	5.347	1.011	7.263	5.919	3.649	2.611	1.790	2.657	1.256	26.156
2003	153	1.167	1.220	808	616	460	811	164	5.399	1.086	6.979	6.057	3.861	2.517	1.869	2.597	1.339	26.305
2004	124	968	1.089	725	556	421	738	120	4.741	852	5.644	4.864	3.349	2.190	1.519	2.288	1.099	21.805
2005	121	873	995	700	537	429	713	74	4.442	860	5.591	5.210	3.431	2.282	1.612	2.155	718	21.859
2006	115	741	955	717	494	368	667	47	4.104	764	5.125	5.266	3.503	2.198	1.499	2.031	996	21.382
2007	108	690	897	646	472	367	602	41	3.823	605	4.547	4.732	3.208	2.137	1.466	1.886	714	19.295
2008	84	561	644	512	403	292	551	53	3.100	591	3.608	3.957	2.842	1.953	1.193	1.838	506	16.488
2009	60	434	572	490	368	256	501	33	2.714	489	2.771	3.217	2.552	1.743	1.116	1.669	366	13.923
2010	79	363	453	442	346	248	529	18	2.478	410	2.168	2.453	2.229	1.779	1.058	1.611	287	11.995
2011	42	263	333	378	313	229	484	18	2.060	457	1.850	2.303	2.132	1.671	1.101	1.540	293	11.347
2012	52	206	298	350	274	200	507	16	1.903	373	1.575	1.955	2.036	1.671	1.043	1.569	222	10.444
2013	46	163	242	278	250	202	482	17	1.680	410	1.398	1.832	1.948	1.547	1.088	1.616	247	10.086
2014	37	154	211	277	298	216	477	18	1.688	351	1.356	1.607	1.770	1.667	1.070	1.571	182	9.574
2015	25	170	236	271	262	210	505	10	1.689	355	1.308	1.654	1.754	1.578	1.125	1.593	128	9.495
2016	28	198	223	289	311	230	513	18	1.810	385	1.415	1.622	1.798	1.692	1.161	1.566	116	9.755
2017	35	200	293	289	291	246	465	11	1.830	346	1.398	1.657	1.702	1.705	1.138	1.469	131	9.546
2018	25	207	261	301	288	220	496	8	1.806	331	1.169	1.467	1.634	1.585	1.130	1.530	89	8.935
2019	32	172	242	256	317	234	492	10	1.755	290	1.223	1.406	1.509	1.581	1.101	1.423	80	8.613
2020	17	135	192	220	229	203	362	12	1.370	201	985	1.075	1.160	1.328	908	953	71	6.681
2021	25	199	196	236	276	242	349	10	1.533	248	1.227	1.229	1.301	1.426	1.068	1.177	108	7.784
2022	18	194	225	280	278	273	467	11	1.746	261	1.168	1.300	1.328	1.614	1.290	1.399	142	8.502

(cont.) Tabla 13.- Víctimas por edad en vías interurbanas y urbanas

Años	Heridos no hospitalizados									Total								
	0 a 14	15 a 24	25 a 34	35 a 44	45 a 54	55 a 64	65 y más	No específica	Total	0 a 14	15 a 24	25 a 34	35 a 44	45 a 54	55 a 64	65 y más	No específica	Total
1993	5.708	26.819	17.773	8.955	6.491	5.246	4.327	5.046	80.365	7.877	40.435	27.137	14.004	10.313	8.631	8.130	7.044	123.571
1994	5.628	25.844	17.111	9.336	6.717	5.227	4.741	5.121	79.725	7.653	37.924	25.519	13.964	10.384	8.392	8.559	6.936	119.331
1995	5.619	27.760	19.037	10.150	7.221	5.422	5.171	5.453	85.833	7.690	39.941	28.020	15.295	11.109	8.644	9.255	7.229	127.183
1996	5.626	28.394	20.344	10.878	7.901	5.800	5.523	5.792	90.258	7.311	39.766	28.895	15.918	11.778	8.921	9.543	7.508	129.640
1997	5.582	29.527	20.568	11.405	7.942	5.797	5.808	4.703	91.332	7.258	41.066	29.184	16.543	11.839	8.920	10.025	6.016	130.851
1998	5.992	34.995	24.111	12.994	9.205	6.473	6.708	6.235	106.713	7.671	47.357	32.992	18.313	13.167	9.575	10.801	7.458	147.334
1999	5.858	37.281	24.852	13.794	9.339	6.607	6.989	6.291	111.011	7.494	48.638	32.913	18.702	12.928	9.385	10.996	7.576	148.632
2000	5.805	39.143	28.345	15.288	10.155	6.735	7.620	8.926	122.017	7.133	48.965	35.559	19.688	13.334	9.117	11.114	10.647	155.557
2001	5.764	37.418	29.515	16.294	10.652	7.059	7.780	8.551	123.033	6.937	46.175	36.543	20.760	13.947	9.403	11.324	10.027	155.116
2002	5.291	33.867	29.759	16.498	10.734	7.251	7.686	9.675	120.761	6.449	42.242	36.852	20.982	13.954	9.534	11.173	11.078	152.264
2003	5.615	33.674	30.987	17.722	11.448	7.586	7.757	9.541	124.330	6.854	41.820	38.264	22.391	14.581	9.915	11.165	11.044	156.034
2004	5.103	30.820	29.294	17.009	10.871	7.129	7.344	9.008	116.578	6.079	37.432	35.247	21.083	13.617	9.069	10.370	10.227	143.124
2005	4.987	29.364	29.164	17.025	10.842	6.814	6.986	5.768	110.950	5.968	35.828	35.369	21.156	13.661	8.855	9.854	6.560	137.251
2006	5.022	30.244	31.329	18.965	11.816	7.404	7.303	9.985	122.068	5.901	36.110	37.550	23.185	14.508	9.271	10.001	11.028	147.554
2007	4.878	29.726	31.935	19.579	12.344	7.469	7.488	9.807	123.226	5.591	34.963	37.564	23.433	14.953	9.302	9.976	10.562	146.344
2008	4.717	26.550	28.855	19.428	11.764	7.179	7.468	8.498	114.459	5.392	30.719	33.456	22.782	14.120	8.664	9.857	9.057	134.047
2009	4.722	23.482	28.479	19.449	12.158	7.336	7.766	7.651	111.043	5.271	26.687	32.268	22.491	14.269	8.708	9.936	8.050	127.680
2010	4.619	21.520	27.363	19.702	12.820	7.316	7.506	7.504	108.350	5.108	24.051	30.269	22.373	14.945	8.622	9.646	7.809	122.823
2011	4.630	19.360	25.664	19.575	12.783	7.564	7.507	7.197	104.280	5.129	21.473	28.300	22.085	14.767	8.894	9.531	7.508	117.687
2012	4.982	18.964	25.102	20.804	13.799	8.102	8.271	5.422	105.446	5.407	20.745	27.355	23.190	15.744	9.345	10.347	5.660	117.793
2013	5.502	19.669	26.883	23.293	15.912	9.202	9.202	4.971	114.634	5.958	21.230	28.957	25.519	17.709	10.492	11.300	5.235	126.400
2014	5.610	20.169	26.974	24.261	16.838	9.853	9.770	3.583	117.058	5.998	21.679	28.792	26.308	18.803	11.139	11.818	3.783	128.320
2015	6.165	21.904	27.818	25.828	18.486	10.927	10.605	3.227	124.960	6.545	23.382	29.708	27.853	20.326	12.262	12.703	3.365	136.144
2016	6.925	23.010	28.526	26.790	19.651	11.466	11.038	3.229	130.635	7.338	24.623	30.371	28.877	21.654	12.857	13.117	3.363	142.200
2017	6.611	22.094	27.444	26.363	20.091	12.113	11.226	3.674	129.616	6.992	23.692	29.394	28.354	22.087	13.497	13.160	3.816	140.992
2018	6.350	21.669	27.630	26.769	20.571	12.565	11.172	2.948	129.674	6.706	23.045	29.358	28.704	22.444	13.915	13.198	3.045	140.415
2019	6.330	21.864	27.755	26.028	21.310	13.115	11.629	2.714	130.745	6.652	23.259	29.403	27.793	23.208	14.450	13.544	2.804	141.113
2020	3.692	15.428	18.499	17.511	14.760	8.971	7.368	1.652	87.881	3.910	16.548	19.766	18.891	16.317	10.082	8.683	1.735	95.932
2021	4.636	19.956	23.017	20.660	18.661	11.553	9.197	2.698	110.378	4.909	21.382	24.442	22.197	20.363	12.863	10.723	2.816	119.695
2022	5.093	20.669	23.878	21.911	20.441	13.237	10.916	3.183	119.328	5.372	22.031	25.403	23.519	22.333	14.800	12.782	3.336	129.576

Tabla 13.1.- Víctimas por edad en vías interurbanas

Años	Fallecidos									Heridos hospitalizados								
	0 a 14	15 a 24	25 a 34	35 a 44	45 a 54	55 a 64	65 y más	No específica	Total	0 a 14	15 a 24	25 a 34	35 a 44	45 a 54	55 a 64	65 y más	No específica	Total
1993	211	1.317	1.146	749	591	531	610	81	5.236	1.062	6.587	5.352	3.060	2.283	1.846	1.486	600	22.276
1994	178	1.085	1.011	624	541	465	543	67	4.514	931	5.969	4.771	2.801	2.178	1.750	1.437	552	20.389
1995	173	1.095	1.071	714	526	488	573	73	4.713	1.040	6.143	5.156	3.141	2.416	1.858	1.654	551	21.959
1996	140	994	988	635	567	499	581	60	4.464	801	5.564	4.896	3.113	2.379	1.812	1.673	442	20.680
1997	128	979	1.003	661	556	447	626	71	4.471	844	5.682	5.096	3.187	2.377	1.870	1.852	375	21.283
1998	137	1.116	1.097	733	571	496	618	43	4.811	849	6.459	5.433	3.438	2.562	1.850	1.922	392	22.905
1999	155	1.031	1.045	751	550	463	652	62	4.709	868	5.938	5.032	3.162	2.312	1.692	1.896	404	21.304
2000	130	1.023	1.063	754	578	474	607	77	4.706	667	5.221	4.557	2.753	1.983	1.400	1.542	401	18.524
2001	120	922	993	756	592	440	635	85	4.543	607	4.819	4.546	2.885	2.088	1.429	1.629	465	18.468
2002	112	890	1.022	745	545	433	620	68	4.435	617	4.723	4.549	2.839	2.051	1.394	1.677	375	18.225
2003	121	929	1.067	728	555	409	605	66	4.480	690	4.734	4.770	3.101	2.055	1.463	1.730	463	19.006
2004	93	753	941	613	490	363	531	57	3.841	472	3.504	3.623	2.569	1.636	1.110	1.355	362	14.631
2005	89	695	851	623	467	366	517	44	3.652	465	3.482	3.906	2.611	1.734	1.207	1.253	262	14.920
2006	81	582	816	632	443	308	480	25	3.367	444	3.321	3.865	2.618	1.647	1.114	1.241	513	14.763
2007	71	532	762	568	403	306	422	18	3.082	322	2.979	3.471	2.328	1.570	1.093	1.105	333	13.201
2008	54	431	534	441	341	250	386	29	2.466	322	2.269	2.830	2.055	1.412	873	1.071	245	11.077
2009	40	332	470	414	305	215	335	19	2.130	228	1.743	2.082	1.696	1.151	735	901	212	8.748
2010	55	294	364	356	293	206	350	10	1.928	186	1.362	1.711	1.493	1.180	705	843	162	7.642
2011	27	202	271	316	265	196	313	13	1.603	182	1.152	1.449	1.388	1.060	698	735	161	6.825
2012	39	159	230	291	229	162	323	9	1.442	151	874	1.207	1.258	1.062	637	744	111	6.044
2013	31	124	196	212	206	154	301	6	1.230	144	700	1.032	1.097	877	548	689	95	5.182
2014	25	117	163	217	243	166	306	10	1.247	120	648	833	987	935	583	679	49	4.834
2015	19	124	197	227	207	160	308	6	1.248	130	636	887	970	828	603	648	42	4.744
2016	21	136	176	225	248	179	292	14	1.291	148	720	887	1.029	971	611	639	45	5.050
2017	22	158	241	234	232	194	234	6	1.321	134	711	843	922	930	591	606	29	4.766
2018	14	162	205	222	242	163	306	3	1.317	120	585	727	909	839	606	633	32	4.451
2019	22	127	193	204	247	172	267	4	1.236	103	588	705	846	867	569	591	34	4.303
2020	8	107	144	166	184	144	218	4	975	86	483	569	643	693	465	394	28	3.361
2021	14	156	154	189	214	192	194	3	1.116	75	578	575	655	744	548	445	22	3.642
2022	10	141	167	224	222	220	283	6	1.273	84	504	624	660	824	620	548	28	3.892

(cont.) Tabla 13.1.- Víctimas por edad en vías interurbanas

Años	Heridos no hospitalizados									Total								
	0 a 14	15 a 24	25 a 34	35 a 44	45 a 54	55 a 64	65 y más	No específica	Total	0 a 14	15 a 24	25 a 34	35 a 44	45 a 54	55 a 64	65 y más	No específica	Total
1993	2.762	11.060	9.179	5.061	3.853	2.946	2.003	1.385	38.249	4.035	18.964	15.677	8.870	6.727	5.323	4.099	2.066	65.761
1994	2.625	10.577	8.507	5.123	3.863	2.984	2.112	1.356	37.147	3.734	17.631	14.289	8.548	6.582	5.199	4.092	1.975	62.050
1995	2.660	11.300	9.433	5.651	4.162	3.041	2.378	1.467	40.092	3.873	18.538	15.660	9.506	7.104	5.387	4.605	2.091	66.764
1996	2.577	11.222	9.921	6.007	4.526	3.301	2.636	1.384	41.574	3.518	17.780	15.805	9.755	7.472	5.612	4.890	1.886	66.718
1997	2.612	10.835	9.564	5.945	4.312	3.161	2.688	1.102	40.219	3.584	17.496	15.663	9.793	7.245	5.478	5.166	1.548	65.973
1998	2.877	13.389	12.037	7.114	5.353	3.761	3.324	2.108	49.963	3.863	20.964	18.567	11.285	8.486	6.107	5.864	2.543	77.679
1999	2.864	14.801	12.462	7.657	5.527	3.932	3.479	2.119	52.841	3.887	21.770	18.539	11.570	8.389	6.087	6.027	2.585	78.854
2000	2.794	15.441	13.872	8.145	5.687	3.858	3.737	2.293	55.827	3.591	21.685	19.492	11.652	8.248	5.732	5.886	2.771	79.057
2001	2.718	14.828	14.422	8.571	5.865	3.986	3.773	2.526	56.689	3.445	20.569	19.961	12.212	8.545	5.855	6.037	3.076	79.700
2002	2.498	14.069	14.624	8.583	5.812	4.116	3.837	2.318	55.857	3.227	19.682	20.195	12.167	8.408	5.943	6.134	2.761	78.517
2003	2.816	14.931	15.908	9.515	6.435	4.444	4.056	2.361	60.466	3.627	20.594	21.745	13.344	9.045	6.316	6.391	2.890	83.952
2004	2.425	13.451	15.164	9.173	6.070	4.065	3.817	2.294	56.459	2.990	17.708	19.728	12.355	8.196	5.538	5.703	2.713	74.931
2005	2.355	12.853	14.709	8.944	5.785	3.755	3.541	1.927	53.869	2.909	17.030	19.466	12.178	7.986	5.328	5.311	2.233	72.441
2006	2.472	13.279	16.139	10.042	6.432	4.181	3.853	5.908	62.306	2.997	17.182	20.820	13.292	8.522	5.603	5.574	6.446	80.436
2007	2.422	13.441	16.696	10.317	6.717	4.185	3.979	5.830	63.587	2.815	16.952	20.929	13.213	8.690	5.584	5.506	6.181	79.870
2008	2.182	11.785	14.192	9.686	6.025	3.757	3.635	4.960	56.222	2.558	14.485	17.556	12.182	7.778	4.880	5.092	5.234	69.765
2009	2.221	10.430	13.454	9.484	6.069	3.793	3.759	4.970	54.180	2.489	12.505	16.006	11.594	7.525	4.743	4.995	5.201	65.058
2010	2.068	9.718	12.757	9.374	6.152	3.740	3.657	4.781	52.247	2.309	11.374	14.832	11.223	7.625	4.651	4.850	4.953	61.817
2011	1.926	8.466	11.563	8.897	5.945	3.720	3.488	3.687	47.692	2.135	9.820	13.283	10.601	7.270	4.614	4.536	3.861	56.120
2012	2.135	8.354	11.091	9.487	6.242	3.949	3.825	2.853	47.936	2.325	9.387	12.528	11.036	7.533	4.748	4.892	2.973	55.422
2013	2.260	8.349	11.935	10.762	7.349	4.395	4.323	1.947	51.320	2.435	9.173	13.163	12.071	8.432	5.097	5.313	2.048	57.732
2014	2.090	7.935	11.211	10.466	7.241	4.340	4.325	1.085	48.693	2.235	8.700	12.207	11.670	8.419	5.089	5.310	1.144	54.774
2015	2.138	8.099	10.426	10.348	7.370	4.412	4.286	957	48.036	2.287	8.859	11.510	11.545	8.405	5.175	5.242	1.005	54.028
2016	2.498	8.716	11.097	10.825	7.873	4.753	4.612	1.005	51.379	2.667	9.572	12.160	12.079	9.092	5.543	5.543	1.064	57.720
2017	2.542	8.731	10.696	11.108	8.413	5.241	4.728	881	52.340	2.698	9.600	11.780	12.264	9.575	6.026	5.568	916	58.427
2018	2.661	8.542	10.652	11.375	8.689	5.488	4.834	883	53.124	2.795	9.289	11.584	12.506	9.770	6.257	5.773	918	58.892
2019	2.435	8.264	10.276	10.502	8.677	5.586	4.822	845	51.407	2.560	8.979	11.174	11.552	9.791	6.327	5.680	883	56.946
2020	1.252	5.705	6.882	7.054	6.092	3.732	3.028	501	34.246	1.346	6.295	7.595	7.863	6.969	4.341	3.640	533	38.582
2021	1.626	7.497	8.544	8.208	7.622	4.735	3.686	723	42.641	1.715	8.231	9.273	9.052	8.580	5.475	4.325	748	47.399
2022	1.807	7.459	8.646	8.377	8.185	5.316	4.385	623	44.798	1.901	8.104	9.437	9.261	9.231	6.156	5.216	657	49.963

Tabla 13.2.- Víctimas por edad en vías urbanas

Años	Fallecidos									Heridos hospitalizados								
	0 a 14	15 a 24	25 a 34	35 a 44	45 a 54	55 a 64	65 y más	No específica	Total	0 a 14	15 a 24	25 a 34	35 a 44	45 a 54	55 a 64	65 y más	No específica	Total
1993	65	331	185	80	90	87	240	64	1.142	831	5.381	2.681	1.160	858	921	1.467	1.253	14.552
1994	63	315	162	80	74	95	253	59	1.101	853	4.711	2.464	1.123	874	855	1.585	1.137	13.602
1995	57	267	141	85	78	76	263	71	1.038	801	4.676	2.615	1.205	868	800	1.594	1.081	13.640
1996	52	256	167	75	59	86	267	57	1.019	692	4.558	2.500	1.217	872	724	1.499	1.157	13.219
1997	55	302	180	95	86	90	264	60	1.132	649	4.576	2.337	1.195	878	716	1.475	807	12.633
1998	65	310	185	94	77	87	266	62	1.146	628	4.477	2.166	1.054	752	669	1.287	726	11.759
1999	48	284	142	89	77	71	252	66	1.029	565	4.104	1.842	906	650	552	1.207	753	10.579
2000	51	283	166	92	69	71	236	102	1.070	480	3.295	1.428	801	549	437	1.109	1.141	9.240
2001	39	252	155	96	70	64	229	69	974	407	2.764	1.334	729	545	411	1.051	857	8.098
2002	35	222	152	90	64	60	210	79	912	394	2.540	1.370	810	560	396	980	881	7.931
2003	32	238	153	80	61	51	206	98	919	396	2.245	1.287	760	462	406	867	876	7.299
2004	31	215	148	112	66	58	207	63	900	380	2.140	1.241	780	554	409	933	737	7.174
2005	32	178	144	77	70	63	196	30	790	395	2.109	1.304	820	548	405	902	456	6.939
2006	34	159	139	85	51	60	187	22	737	320	1.804	1.401	885	551	385	790	483	6.619
2007	37	158	135	78	69	61	180	23	741	283	1.568	1.261	880	567	373	781	381	6.094
2008	30	130	110	71	62	42	165	24	634	269	1.339	1.127	787	541	320	767	261	5.411
2009	20	102	102	76	63	41	166	14	584	261	1.028	1.135	856	592	381	768	154	5.175
2010	24	69	89	86	53	42	179	8	550	224	806	742	736	599	353	768	125	4.353
2011	15	61	62	62	48	33	171	5	457	275	698	854	744	611	403	805	132	4.522
2012	13	47	68	59	45	38	184	7	461	222	701	748	778	609	406	825	111	4.400
2013	15	39	46	66	44	48	181	11	450	266	698	800	851	670	540	927	152	4.904
2014	12	37	48	60	55	50	171	8	441	231	708	774	783	732	487	892	133	4.740
2015	6	46	39	44	55	50	197	4	441	225	672	767	784	750	522	945	86	4.751
2016	7	62	47	64	63	51	221	4	519	237	695	735	769	721	550	927	71	4.705
2017	13	42	52	55	59	52	231	5	509	212	687	814	780	775	547	863	102	4.780
2018	11	45	56	79	46	57	190	5	489	211	584	740	725	746	524	897	57	4.484
2019	10	45	49	52	70	62	225	6	519	187	635	701	663	714	532	832	46	4.310
2020	9	28	48	54	45	59	144	8	395	115	502	506	517	635	443	559	43	3.320
2021	11	43	42	47	62	50	155	7	417	173	649	654	646	682	520	732	86	4.142
2022	8	53	58	56	56	53	184	5	473	177	664	676	668	790	670	851	114	4.610

(cont.) Tabla 13.2.- Víctimas por edad en vías urbanas

Años	Heridos no hospitalizados									Total								
	0 a 14	15 a 24	25 a 34	35 a 44	45 a 54	55 a 64	65 y más	No específica	Total	0 a 14	15 a 24	25 a 34	35 a 44	45 a 54	55 a 64	65 y más	No específica	Total
1993	2.946	15.759	8.594	3.894	2.638	2.300	2.324	3.661	42.116	3.842	21.471	11.460	5.134	3.586	3.308	4.031	4.978	57.810
1994	3.003	15.267	8.604	4.213	2.854	2.243	2.629	3.765	42.578	3.919	20.293	11.230	5.416	3.802	3.193	4.467	4.961	57.281
1995	2.959	16.460	9.604	4.499	3.059	2.381	2.793	3.986	45.741	3.817	21.403	12.360	5.789	4.005	3.257	4.650	5.138	60.419
1996	3.049	17.172	10.423	4.871	3.375	2.499	2.887	4.408	48.684	3.793	21.986	13.090	6.163	4.306	3.309	4.653	5.622	62.922
1997	2.970	18.692	11.004	5.460	3.630	2.636	3.120	3.601	51.113	3.674	23.570	13.521	6.750	4.594	3.442	4.859	4.468	64.878
1998	3.115	21.606	12.074	5.880	3.852	2.712	3.384	4.127	56.750	3.808	26.393	14.425	7.028	4.681	3.468	4.937	4.915	69.655
1999	2.994	22.480	12.390	6.137	3.812	2.675	3.510	4.172	58.170	3.607	26.868	14.374	7.132	4.539	3.298	4.969	4.991	69.778
2000	3.011	23.702	14.473	7.143	4.468	2.877	3.883	6.633	66.190	3.542	27.280	16.067	8.036	5.086	3.385	5.228	7.876	76.500
2001	3.046	22.590	15.093	7.723	4.787	3.073	4.007	6.025	66.344	3.492	25.606	16.582	8.548	5.402	3.548	5.287	6.951	75.416
2002	2.793	19.798	15.135	7.915	4.922	3.135	3.849	7.357	64.904	3.222	22.560	16.657	8.815	5.546	3.591	5.039	8.317	73.747
2003	2.799	18.743	15.079	8.207	5.013	3.142	3.701	7.180	63.864	3.227	21.226	16.519	9.047	5.536	3.599	4.774	8.154	72.082
2004	2.678	17.369	14.130	7.836	4.801	3.064	3.527	6.714	60.119	3.089	19.724	15.519	8.728	5.421	3.531	4.667	7.514	68.193
2005	2.632	16.511	14.455	8.081	5.057	3.059	3.445	3.841	57.081	3.059	18.798	15.903	8.978	5.675	3.527	4.543	4.327	64.810
2006	2.550	16.965	15.190	8.923	5.384	3.223	3.450	4.077	59.762	2.904	18.928	16.730	9.893	5.986	3.668	4.427	4.582	67.118
2007	2.456	16.285	15.239	9.262	5.627	3.284	3.509	3.977	59.639	2.776	18.011	16.635	10.220	6.263	3.718	4.470	4.381	66.474
2008	2.535	14.765	14.663	9.742	5.739	3.422	3.833	3.538	58.237	2.834	16.234	15.900	10.600	6.342	3.784	4.765	3.823	64.282
2009	2.501	13.052	15.025	9.965	6.089	3.543	4.007	2.681	56.863	2.782	14.182	16.262	10.897	6.744	3.965	4.941	2.849	62.622
2010	2.551	11.802	14.606	10.328	6.668	3.576	3.849	2.723	56.103	2.799	12.677	15.437	11.150	7.320	3.971	4.796	2.856	61.006
2011	2.704	10.894	14.101	10.678	6.838	3.844	4.019	3.510	56.588	2.994	11.653	15.017	11.484	7.497	4.280	4.995	3.647	61.567
2012	2.847	10.610	14.011	11.317	7.557	4.153	4.446	2.569	57.510	3.082	11.358	14.827	12.154	8.211	4.597	5.455	2.687	62.371
2013	3.242	11.320	14.948	12.531	8.563	4.807	4.879	3.024	63.314	3.523	12.057	15.794	13.448	9.277	5.395	5.987	3.187	68.668
2014	3.520	12.234	15.763	13.795	9.597	5.513	5.445	2.498	68.365	3.763	12.979	16.585	14.638	10.384	6.050	6.508	2.639	73.546
2015	4.027	13.805	17.392	15.480	11.116	6.515	6.319	2.270	76.924	4.258	14.523	18.198	16.308	11.921	7.087	7.461	2.360	82.116
2016	4.427	14.294	17.429	15.965	11.778	6.713	6.426	2.224	79.256	4.671	15.051	18.211	16.798	12.562	7.314	7.574	2.299	84.480
2017	4.069	13.363	16.748	15.255	11.678	6.872	6.498	2.793	77.276	4.294	14.092	17.614	16.090	12.512	7.471	7.592	2.900	82.565
2018	3.689	13.127	16.978	15.394	11.882	7.077	6.338	2.065	76.550	3.911	13.756	17.774	16.198	12.674	7.658	7.425	2.127	81.523
2019	3.895	13.600	17.479	15.526	12.633	7.529	6.807	1.869	79.338	4.092	14.280	18.229	16.241	13.417	8.123	7.864	1.921	84.167
2020	2.440	9.723	11.617	10.457	8.668	5.239	4.340	1.151	53.635	2.564	10.253	12.171	11.028	9.348	5.741	5.043	1.202	57.350
2021	3.010	12.459	14.473	12.452	11.039	6.818	5.511	1.975	67.737	3.194	13.151	15.169	13.145	11.783	7.388	6.398	2.068	72.296
2022	3.286	13.210	15.232	13.534	12.256	7.921	6.531	2.560	74.530	3.471	13.927	15.966	14.258	13.102	8.644	7.566	2.679	79.613

Tabla 14.- Peatones víctimas^{1 2} en vías interurbanas y urbanas

Años	TOTAL	Fallecidos	Heridos hospitalizados	Heridos no hospitalizados
1993	14.000	1.104	5.028	7.868
1994	13.981	1.008	4.856	8.117
1995	13.925	1.000	4.738	8.187
1996	13.949	960	4.439	8.550
1997	13.744	967	4.239	8.538
1998	13.903	995	3.921	8.987
1999	13.122	906	3.515	8.701
2000	13.498	898	3.288	9.312
2001	13.058	846	2.907	9.305
2002	12.904	776	2.844	9.284
2003	12.602	787	2.767	9.048
2004	12.121	683	2.715	8.723
2005	11.624	680	2.626	8.318
2006	11.766	613	2.459	8.694
2007	11.429	591	2.312	8.526
2008	11.146	502	2.062	8.582
2009	10.887	470	1.953	8.464
2010	10.923	471	1.959	8.493
2011	11.245	380	1.916	8.949
2012	11.151	376	1.916	8.859
2013	12.344	378	2.053	9.913
2014	12.863	336	1.902	10.625
2015	14.522	367	1.999	12.156
2016	15.139	389	1.989	12.761
2017	14.673	351	1.940	12.382
2018	14.434	386	1.833	12.215
2019	14.402	381	1.688	12.333
2020	9.089	260	1.138	7.691
2021	11.144	301	1.397	9.446
2022	13.076	348	1.623	11.105

¹ El cómputo de fallecidos se realiza a 30 días.

² A partir de 2011 se utiliza una nueva metodología para el cálculo de fallecidos a 30 días que se detalla en el Anexo.

Tabla 14.1.- Peatones víctimas^{1 2} en vías interurbanas

Años	TOTAL	Fallecidos	Heridos hospitalizados	Heridos no hospitalizados
1993	2.456	607	1.089	760
1994	2.216	521	1.010	685
1995	2.228	520	1.021	687
1996	2.107	504	950	653
1997	2.120	466	987	667
1998	2.105	492	926	687
1999	2.189	458	916	815
2000	2.088	451	803	834
2001	1.964	469	751	744
2002	1.848	433	703	712
2003	1.860	424	728	708
2004	1.603	340	579	684
2005	1.551	348	575	628
2006	1.552	317	540	695
2007	1.523	287	529	707
2008	1.324	236	428	660
2009	1.247	201	368	678
2010	1.218	193	373	652
2011	1.007	158	300	549
2012	954	144	317	493
2013	945	154	278	513
2014	919	132	253	534
2015	839	120	236	483
2016	929	137	270	522
2017	918	103	223	592
2018	889	149	190	550
2019	900	134	205	561
2020	656	107	167	382
2021	745	118	160	467
2022	754	135	174	445

¹ El cómputo de fallecidos se realiza a 30 días.

² A partir de 2011 se utiliza una nueva metodología para el cálculo de fallecidos a 30 días que se detalla en el Anexo.

Tabla 14.2.- Peatones víctimas^{1 2} en vías urbanas

Años	TOTAL	Fallecidos	Heridos hospitalizados	Heridos no hospitalizados
1993	11.544	497	3.939	7.108
1994	11.765	487	3.846	7.432
1995	11.697	480	3.717	7.500
1996	11.842	456	3.489	7.897
1997	11.624	501	3.252	7.871
1998	11.798	503	2.995	8.300
1999	10.933	448	2.599	7.886
2000	11.410	447	2.485	8.478
2001	11.094	377	2.156	8.561
2002	11.056	343	2.141	8.572
2003	10.742	363	2.039	8.340
2004	10.518	343	2.136	8.039
2005	10.073	332	2.051	7.690
2006	10.214	296	1.919	7.999
2007	9.906	304	1.783	7.819
2008	9.822	266	1.634	7.922
2009	9.640	269	1.585	7.786
2010	9.705	278	1.586	7.841
2011	10.238	222	1.616	8.400
2012	10.197	232	1.599	8.366
2013	11.399	224	1.775	9.400
2014	11.944	204	1.649	10.091
2015	13.683	247	1.763	11.673
2016	14.210	252	1.719	12.239
2017	13.755	248	1.717	11.790
2018	13.545	237	1.643	11.665
2019	13.502	247	1.483	11.772
2020	8.433	153	971	7.309
2021	10.399	183	1.237	8.979
2022	12.322	213	1.449	10.660

¹ El cómputo de fallecidos se realiza a 30 días.

² A partir de 2011 se utiliza una nueva metodología para el cálculo de fallecidos a 30 días que se detalla en el Anexo.

Tabla 15.- Edad de los peatones víctimas en vías interurbanas y urbanas

Años	0 a 4	5 a 14	15 a 17	18 a 24	25 a 64	65 y más	No especificada	TOTAL
1993	400	2.077	627	1.356	5.090	3.247	1.203	14.000
1994	452	2.040	601	1.278	4.956	3.560	1.094	13.981
1995	387	1.976	587	1.271	4.991	3.611	1.102	13.925
1996	418	1.913	576	1.220	5.151	3.447	1.224	13.949
1997	390	1.779	547	1.257	5.123	3.682	966	13.744
1998	396	1.738	504	1.228	5.353	3.643	1.041	13.903
1999	295	1.612	487	1.110	5.027	3.557	1.034	13.122
2000	304	1.407	459	1.148	5.201	3.559	1.420	13.498
2001	329	1.358	423	1.136	5.048	3.435	1.329	13.058
2002	320	1.291	342	986	5.045	3.331	1.589	12.904
2003	329	1.300	345	992	4.905	3.151	1.580	12.602
2004	339	1.200	352	891	4.684	3.154	1.501	12.121
2005	345	1.250	329	883	4.812	3.043	962	11.624
2006	343	1.172	333	918	5.026	2.947	1.027	11.766
2007	294	1.098	323	858	4.928	2.934	994	11.429
2008	305	1.148	382	858	4.762	2.993	698	11.146
2009	338	1.092	364	805	4.810	2.940	538	10.887
2010	310	1.109	343	800	4.838	2.930	593	10.923
2011	349	1.236	369	877	4.684	3.027	703	11.245
2012	373	1.148	366	812	4.771	3.132	549	11.151
2013	415	1.297	418	938	5.317	3.355	604	12.344
2014	383	1.320	470	1.010	5.636	3.519	525	12.863
2015	417	1.499	549	1.162	6.438	3.978	479	14.522
2016	459	1.503	619	1.196	6.843	4.062	457	15.139
2017	455	1.443	547	1.145	6.551	3.945	587	14.673
2018	410	1.312	560	1.241	6.589	3.868	454	14.434
2019	408	1.328	552	1.138	6.610	3.962	404	14.402
2020	287	737	302	691	4.373	2.445	254	9.089
2021	347	1.029	383	907	5.199	2.900	379	11.144
2022	362	1.138	439	1.154	6.062	3.521	400	13.076

Tabla 15.1.- Edad de los peatones víctimas en vías interurbanas

Años	0 a 4	5 a 14	15 a 17	18 a 24	25 a 64	65 y más	No especificada	TOTAL
1993	30	252	116	302	1.089	546	121	2.456
1994	44	217	100	241	1.040	483	91	2.216
1995	23	214	105	228	1.023	550	85	2.228
1996	35	178	95	188	1.020	508	83	2.107
1997	23	181	90	225	968	577	56	2.120
1998	28	156	81	226	1.003	547	64	2.105
1999	31	176	90	217	1.019	553	103	2.189
2000	27	120	89	230	1.039	504	79	2.088
2001	20	110	76	185	982	496	95	1.964
2002	16	120	45	159	928	480	100	1.848
2003	14	118	47	168	930	494	89	1.860
2004	15	82	45	132	803	450	76	1.603
2005	26	100	44	135	804	396	46	1.551
2006	19	90	48	129	789	407	70	1.552
2007	26	107	33	129	763	387	78	1.523
2008	12	84	37	113	665	344	69	1.324
2009	18	83	40	100	645	301	60	1.247
2010	13	84	30	91	635	315	50	1.218
2011	9	59	31	78	511	272	47	1.007
2012	10	64	27	65	469	278	41	954
2013	15	55	29	69	482	255	40	945
2014	10	67	38	67	466	244	27	919
2015	14	53	26	59	418	248	21	839
2016	12	48	31	54	524	240	20	929
2017	10	64	39	80	488	220	17	918
2018	10	55	39	72	464	235	14	889
2019	8	69	31	66	469	234	23	900
2020	13	29	22	45	358	176	13	656
2021	8	38	27	71	423	158	20	745
2022	4	35	28	69	412	195	11	754

Tabla 15.2.- Edad de los peatones víctimas en vías urbanas

Años	0 a 4	5 a 14	15 a 17	18 a 24	25 a 64	65 y más	No especificada	TOTAL
1993	370	1.825	511	1.054	4.001	2.701	1.082	11.544
1994	408	1.823	501	1.037	3.916	3.077	1.003	11.765
1995	364	1.762	482	1.043	3.968	3.061	1.017	11.697
1996	383	1.735	481	1.032	4.131	2.939	1.141	11.842
1997	367	1.598	457	1.032	4.155	3.105	910	11.624
1998	368	1.582	423	1.002	4.350	3.096	977	11.798
1999	264	1.436	397	893	4.008	3.004	931	10.933
2000	277	1.287	370	918	4.162	3.055	1.341	11.410
2001	309	1.248	347	951	4.066	2.939	1.234	11.094
2002	304	1.171	297	827	4.117	2.851	1.489	11.056
2003	315	1.182	298	824	3.975	2.657	1.491	10.742
2004	324	1.118	307	759	3.881	2.704	1.425	10.518
2005	319	1.150	285	748	4.008	2.647	916	10.073
2006	324	1.082	285	789	4.237	2.540	957	10.214
2007	268	991	290	729	4.165	2.547	916	9.906
2008	293	1.064	345	745	4.097	2.649	629	9.822
2009	320	1.009	324	705	4.165	2.639	478	9.640
2010	297	1.025	313	709	4.203	2.615	543	9.705
2011	340	1.177	338	799	4.173	2.755	656	10.238
2012	363	1.084	339	747	4.302	2.854	508	10.197
2013	400	1.242	389	869	4.835	3.100	564	11.399
2014	373	1.253	432	943	5.170	3.275	498	11.944
2015	403	1.446	523	1.103	6.020	3.730	458	13.683
2016	447	1.455	588	1.142	6.319	3.822	437	14.210
2017	445	1.379	508	1.065	6.063	3.725	570	13.755
2018	400	1.257	521	1.169	6.125	3.633	440	13.545
2019	400	1.259	521	1.072	6.141	3.728	381	13.502
2020	274	708	280	646	4.015	2.269	241	8.433
2021	339	991	356	836	4.776	2.742	359	10.399
2022	358	1.103	411	1.085	5.650	3.326	389	12.322

Tabla 16.- Tasas de accidentes y víctimas

Años	Parque de vehículos	Accidentes por 10.000 veh. parque	Fallecidos por 10.000 veh. parque	Fallecidos por cada 1.000 accidentes	Heridos por cada 1.000 accidentes	Fallecidos por cada 10.000 habitantes
1993	17.809.987	45	3,6	80	1.466	1,63
1994	18.218.924	43	3,1	72	1.449	1,43
1995	18.847.245	44	3,1	69	1.453	1,46
1996	19.542.104	44	2,8	64	1.451	1,39
1997	20.286.408	42	2,8	65	1.455	1,42
1998	21.306.493	46	2,8	61	1.449	1,50
1999	22.411.194	44	2,6	59	1.461	1,44
2000	23.284.215	44	2,5	57	1.472	1,43
2001	24.249.871	41	2,3	55	1.490	1,35
2002	25.065.732	39	2,1	54	1.493	1,28
2003	25.169.452	40	2,1	54	1.507	1,28
2004	26.432.641	36	1,8	50	1.472	1,10
2005	27.657.276	33	1,6	49	1.456	1,02
2006	29.054.061	34	1,4	41	1.437	0,93
2007	30.318.457	33	1,3	38	1.418	0,86
2008	30.969.224	30	1,0	33	1.406	0,68
2009	30.855.969	29	0,9	31	1.416	0,59
2010	31.086.035	28	0,8	29	1.407	0,54
2011	31.269.081	27	0,7	25	1.393	0,45
2012	31.203.203	27	0,6	23	1.394	0,41
2013	30.916.836	29	0,5	19	1.393	0,36
2014	30.976.047	30	0,5	18	1.383	0,36
2015	31.389.683	31	0,5	17	1.375	0,36
2016	32.106.520	32	0,6	18	1.372	0,39
2017	32.929.004	31	0,6	18	1.361	0,39
2018	33.729.982	31	0,5	18	1.355	0,39
2019	34.434.791	31	0,5	17	1.339	0,37
2020	34.765.203	21	0,4	19	1.296	0,29
2021	35.178.808	26	0,4	17	1.315	0,32
2022	35.668.443	28	0,5	18	1.306	0,37

¹ El cómputo de fallecidos se realiza a 30 días.

² A partir de 2011 se utiliza una nueva metodología para el cálculo de fallecidos a 30 días que se detalla en el Anexo.

³ En las cifras de parque no se incluyen los ciclomotores.

⁴ A partir del año 2003 no se incluyen en el parque los vehículos que se encuentran en baja temporal.

⁵ A partir del año 2008 para las cifras de población la fuente es: INE. Estimaciones de la población actual de España a 1 de enero de 2008. (Fuente utilizada por Eurostat).

Tabla 17.- Conductores y pasajeros fallecidos^{1 2} en vías interurbanas y urbanas

Años	Bicicletas	VMP	Ciclomotores	Motocicletas	Turismos	Camiones hasta 3.500 kg y furgonetas	Camiones más 3.500kg	Autobuses	Otros	Total
1993	145	.	361	587	3.609	359	137	35	41	5.274
1994	152	.	380	480	3.057	280	182	25	51	4.607
1995	123	.	386	479	3.207	299	174	35	48	4.751
1996	102	.	388	457	3.006	295	156	57	62	4.523
1997	116	.	440	460	3.000	331	184	58	48	4.637
1998	114	.	507	424	3.303	335	181	47	51	4.962
1999	120	.	515	388	3.196	330	175	41	67	4.832
2000	84	.	474	392	3.294	321	195	44	74	4.878
2001	100	.	463	370	3.148	324	150	50	66	4.671
2002	96	.	383	401	3.118	342	173	15	43	4.571
2003	78	.	391	367	3.216	317	159	27	57	4.612
2004	89	.	361	400	2.693	292	150	4	69	4.058
2005	82	.	313	472	2.393	245	140	26	91	3.762
2006	75	.	308	481	2.096	268	135	35	93	3.491
2007	89	.	248	632	1.821	230	92	15	105	3.232
2008	54	.	183	495	1.504	182	81	27	72	2.598
2009	56	.	156	438	1.267	170	69	21	67	2.244
2010	67	.	100	386	1.198	115	70	4	67	2.007
2011	49	.	74	348	979	99	73	3	55	1.680
2012	72	.	66	303	874	97	50	3	62	1.527
2013	69	.	54	301	716	68	43	11	40	1.302
2014	75	.	53	287	722	112	48	26	29	1.352
2015	58	.	56	329	693	93	59	2	32	1.322
2016	67	.	54	343	754	88	55	21	39	1.421
2017	78	.	49	359	799	98	57	3	36	1.479
2018	58	.	62	359	732	93	58	12	46	1.420
2019	80	.	49	417	641	86	55	3	43	1.374
2020	71	8	32	313	544	57	45	3	37	1.110
2021	63	9	38	357	611	83	33	5	33	1.232
2022	81	8	36	401	681	98	51	13	29	1.398

¹ El cómputo de fallecidos se realiza a 30 días.

² A partir de 2011 se utiliza una nueva metodología para el cálculo de fallecidos a 30 días que se detalla en el Anexo.

Tabla 17.1.- Conductores y pasajeros fallecidos^{1 2} en vías interurbanas

Años	Bicicletas	VMP	Ciclomotores	Motocicletas	Turismos	Camiones hasta 3.500 kg y furgonetas	Camiones más 3.500kg	Autobuses	Otros	Total
1993	106	.	244	412	3.321	342	133	34	37	4.629
1994	119	.	264	305	2.803	257	176	24	45	3.993
1995	97	.	268	335	2.964	279	172	34	44	4.193
1996	82	.	249	320	2.766	278	153	56	56	3.960
1997	94	.	267	307	2.746	313	180	54	45	4.006
1998	82	.	321	287	3.043	316	178	46	46	4.319
1999	97	.	329	271	2.966	316	171	40	61	4.251
2000	61	.	276	289	3.022	299	193	44	71	4.255
2001	78	.	269	263	2.903	311	144	47	59	4.074
2002	78	.	210	293	2.875	322	170	14	40	4.002
2003	63	.	220	266	2.976	298	157	24	52	4.056
2004	68	.	186	304	2.467	268	146	4	58	3.501
2005	59	.	174	358	2.245	233	138	25	72	3.304
2006	55	.	175	368	1.942	262	135	34	79	3.050
2007	67	.	141	471	1.695	225	92	14	90	2.795
2008	43	.	105	359	1.381	173	81	26	62	2.230
2009	43	.	88	325	1.166	161	69	20	57	1.929
2010	49	.	54	279	1.114	112	68	2	57	1.735
2011	37	.	37	251	904	92	71	3	50	1.445
2012	53	.	42	208	801	93	50	1	50	1.298
2013	45	.	34	203	644	65	42	10	33	1.076
2014	54	.	21	188	651	106	46	23	26	1.115
2015	48	.	28	247	632	84	58	2	29	1.128
2016	40	.	26	234	674	84	50	18	28	1.154
2017	49	.	26	251	717	91	55	2	27	1.218
2018	43	.	35	241	663	85	55	11	35	1.168
2019	48	.	27	291	579	80	53	1	23	1.102
2020	50	1	19	192	480	52	44	1	29	868
2021	42	1	17	255	545	76	33	1	28	998
2022	60	1	20	275	614	89	50	11	18	1.138

¹ El cómputo de fallecidos se realiza a 30 días.

² A partir de 2011 se utiliza una nueva metodología para el cálculo de fallecidos a 30 días que se detalla en el Anexo.

Tabla 17.2.- Conductores y pasajeros fallecidos^{1 2} en vías urbanas

Años	Bicicletas	VMP	Ciclomotores	Motocicletas	Turismos	Camiones hasta 3.500 kg y furgonetas	Camiones más 3.500kg	Autobuses	Otros	Total
1993	39	.	117	175	288	17	4	1	4	645
1994	33	.	116	175	254	23	6	1	6	614
1995	26	.	118	144	243	20	2	1	4	558
1996	20	.	139	137	240	17	3	1	6	563
1997	22	.	173	153	254	18	4	4	3	631
1998	32	.	186	137	260	19	3	1	5	643
1999	23	.	186	117	230	14	4	1	6	581
2000	23	.	198	103	272	22	2	0	3	623
2001	22	.	194	107	245	13	6	3	7	597
2002	18	.	173	108	243	20	3	1	3	569
2003	15	.	171	101	240	19	2	3	5	556
2004	21	.	175	96	226	24	4	0	11	557
2005	23	.	139	114	148	12	2	1	19	458
2006	20	.	133	113	154	6	0	1	14	441
2007	22	.	107	161	126	5	0	1	15	437
2008	11	.	78	136	123	9	0	1	10	368
2009	13	.	68	113	101	9	0	1	10	315
2010	18	.	46	107	84	3	2	2	10	272
2011	12	.	37	97	75	7	2	0	5	235
2012	19	.	24	95	73	4	0	2	12	229
2013	24	.	20	98	72	3	1	1	7	226
2014	21	.	32	99	71	6	2	3	3	237
2015	10	.	28	82	61	9	1	0	3	194
2016	27	.	28	109	80	4	5	3	11	267
2017	29	.	23	108	82	7	2	1	9	261
2018	15	.	27	118	69	8	3	1	11	252
2019	32	.	22	126	62	6	2	2	20	272
2020	21	7	13	121	64	5	1	2	8	242
2021	21	8	21	102	66	7	0	4	5	234
2022	21	7	16	126	67	9	1	2	11	260

¹ El cómputo de fallecidos se realiza a 30 días.

² A partir de 2011 se utiliza una nueva metodología para el cálculo de fallecidos a 30 días que se detalla en el Anexo.

Tabla 18.- Conductores y pasajeros heridos hospitalizados en vías interurbanas y urbanas

Años	Bicicletas	VMP	Ciclomotores	Motocicletas	Turismos	Camiones hasta 3.500 kg y furgonetas	Camiones más 3.500kg	Autobuses	Otros	Total
1993	971	.	4.779	5.042	18.255	1.851	547	245	110	31.800
1994	1.008	.	4.595	4.427	16.450	1.748	593	187	127	29.135
1995	970	.	5.027	4.302	17.599	1.881	693	246	143	30.861
1996	822	.	4.987	4.053	16.850	1.791	596	231	130	29.460
1997	797	.	5.497	3.769	16.692	1.846	640	265	171	29.677
1998	665	.	6.233	3.246	17.456	1.941	699	282	221	30.743
1999	630	.	6.177	2.767	15.980	1.758	655	181	220	28.368
2000	475	.	5.165	2.158	14.255	1.507	555	149	212	24.476
2001	468	.	4.604	2.031	14.199	1.453	595	136	173	23.659
2002	502	.	4.239	2.240	13.941	1.505	568	144	173	23.312
2003	474	.	3.965	2.161	14.443	1.527	549	226	193	23.538
2004	470	.	3.452	2.140	11.083	1.078	521	91	255	19.090
2005	448	.	3.347	2.677	10.530	1.205	497	153	376	19.233
2006	483	.	3.185	3.152	9.710	1.274	501	187	431	18.923
2007	464	.	2.555	3.478	8.437	1.135	426	95	393	16.983
2008	440	.	2.023	3.099	7.130	963	339	91	341	14.426
2009	489	.	1.464	3.035	5.701	645	235	123	278	11.970
2010	467	.	1.014	2.530	4.989	515	199	77	245	10.036
2011	589	.	958	2.618	4.345	463	204	65	189	9.431
2012	572	.	771	2.459	3.929	378	160	43	216	8.528
2013	646	.	818	2.512	3.332	328	149	74	174	8.033
2014	670	.	638	2.583	2.993	367	182	124	115	7.672
2015	652	.	669	2.599	2.831	366	185	49	145	7.496
2016	736	.	625	2.681	2.988	321	158	83	174	7.766
2017	694	.	618	2.784	2.864	321	137	47	141	7.606
2018	620	.	528	2.682	2.662	286	110	76	138	7.102
2019	646	.	471	2.729	2.438	267	118	36	220	6.925
2020	699	97	382	2.145	1.816	173	71	21	139	5.543
2021	713	172	400	2.448	2.095	239	104	45	171	6.387
2022	711	312	440	2.621	2.220	251	114	59	151	6.879

Tabla 18.1.- Conductores y pasajeros heridos hospitalizados en vías interurbanas

Años	Bicicletas	VMP	Ciclomotores	Motocicletas	Turismos	Camiones hasta 3.500 kg y furgonetas	Camiones más 3.500kg	Autobuses	Otros	Total
1993	525	.	1.625	2.007	14.644	1.622	523	153	88	21.187
1994	530	.	1.572	1.788	13.178	1.546	551	107	107	19.379
1995	522	.	1.787	1.768	14.324	1.635	655	130	117	20.938
1996	458	.	1.735	1.561	13.585	1.564	566	147	114	19.730
1997	430	.	2.001	1.557	13.750	1.653	622	136	147	20.296
1998	412	.	2.490	1.540	14.751	1.732	667	190	197	21.979
1999	394	.	2.401	1.461	13.593	1.597	628	115	199	20.388
2000	294	.	1.979	1.228	12.077	1.355	517	112	159	17.721
2001	272	.	1.882	1.247	12.179	1.330	571	102	134	17.717
2002	309	.	1.749	1.386	11.933	1.350	547	105	143	17.522
2003	272	.	1.798	1.366	12.572	1.401	532	174	163	18.278
2004	270	.	1.321	1.222	9.500	988	507	53	191	14.052
2005	234	.	1.300	1.591	9.206	1.121	483	125	285	14.345
2006	294	.	1.403	1.893	8.490	1.181	496	129	337	14.223
2007	267	.	1.125	2.092	7.352	1.055	421	45	315	12.672
2008	235	.	873	1.783	6.217	899	332	61	249	10.649
2009	268	.	605	1.619	4.808	578	229	75	198	8.380
2010	258	.	406	1.431	4.325	461	189	25	174	7.269
2011	304	.	374	1.377	3.692	416	198	23	141	6.525
2012	304	.	279	1.252	3.240	337	158	12	145	5.727
2013	297	.	267	1.152	2.596	288	143	28	133	4.904
2014	312	.	156	1.125	2.341	315	169	91	72	4.581
2015	322	.	198	1.180	2.238	310	175	3	82	4.508
2016	356	.	167	1.214	2.456	283	146	53	105	4.780
2017	338	.	166	1.250	2.295	270	132	8	84	4.543
2018	296	.	137	1.229	2.118	253	106	40	82	4.261
2019	324	.	108	1.241	1.996	233	110	5	81	4.098
2020	325	4	117	990	1.474	144	66	3	71	3.194
2021	320	8	95	1.036	1.655	201	94	9	64	3.482
2022	317	19	107	1.105	1.767	210	104	29	60	3.718

Tabla 18.2.- Conductores y pasajeros heridos hospitalizados en vías urbanas

Años	Bicicletas	VMP	Ciclomotores	Motocicletas	Turismos	Camiones hasta 3.500 kg y furgonetas	Camiones más 3.500kg	Autobuses	Otros	Total
1993	446	.	3.154	3.035	3.611	229	24	92	22	10.613
1994	478	.	3.023	2.639	3.272	202	42	80	20	9.756
1995	448	.	3.240	2.534	3.275	246	38	116	26	9.923
1996	364	.	3.252	2.492	3.265	227	30	84	16	9.730
1997	367	.	3.496	2.212	2.942	193	18	129	24	9.381
1998	253	.	3.743	1.706	2.705	209	32	92	24	8.764
1999	236	.	3.776	1.306	2.387	161	27	66	21	7.980
2000	181	.	3.186	930	2.178	152	38	37	53	6.755
2001	196	.	2.722	784	2.020	123	24	34	39	5.942
2002	193	.	2.490	854	2.008	155	21	39	30	5.790
2003	202	.	2.167	795	1.871	126	17	52	30	5.260
2004	200	.	2.131	918	1.583	90	14	38	64	5.038
2005	214	.	2.047	1.086	1.324	84	14	28	91	4.888
2006	189	.	1.782	1.259	1.220	93	5	58	94	4.700
2007	197	.	1.430	1.386	1.085	80	5	50	78	4.311
2008	205	.	1.150	1.316	913	64	7	30	92	3.777
2009	221	.	859	1.416	893	67	6	48	80	3.590
2010	209	.	608	1.099	664	54	10	52	71	2.767
2011	285	.	584	1.241	653	47	6	42	48	2.906
2012	268	.	492	1.207	689	41	2	31	71	2.801
2013	349	.	551	1.360	736	40	6	46	41	3.129
2014	358	.	482	1.458	652	52	13	33	43	3.091
2015	330	.	471	1.419	593	56	10	46	63	2.988
2016	380	.	458	1.467	532	38	12	30	69	2.986
2017	356	.	452	1.534	569	51	5	39	57	3.063
2018	324	.	391	1.453	544	33	4	36	56	2.841
2019	322	.	363	1.488	442	34	8	31	139	2.827
2020	374	93	265	1.155	342	29	5	18	68	2.349
2021	393	164	305	1.412	440	38	10	36	107	2.905
2022	394	293	333	1.516	453	41	10	30	91	3.161

Tabla 19.- Conductores y pasajeros heridos no hospitalizados en vías interurbanas y urbanas

Años	Bicicletas	VMP	Ciclomotores	Motocicletas	Turismos	Camiones hasta 3.500 kg y furgonetas	Camiones más 3.500kg	Autobuses	Otros	Total
1993	1.695	.	9.663	8.459	46.154	4.115	1.068	1.105	238	72.497
1994	1.838	.	9.955	7.848	45.456	4.149	1.048	1.067	247	71.608
1995	1.858	.	11.786	7.932	49.071	4.618	1.080	1.034	267	77.646
1996	1.728	.	13.045	7.787	51.725	4.791	1.164	1.155	313	81.708
1997	1.730	.	14.928	8.010	50.594	4.718	1.201	1.290	322	82.793
1998	1.643	.	19.724	8.285	59.332	5.384	1.375	1.527	456	97.726
1999	1.504	.	21.962	8.063	61.598	5.793	1.535	1.396	459	102.310
2000	1.493	.	24.076	8.694	68.235	6.265	1.561	1.762	619	112.705
2001	1.569	.	21.800	8.716	71.724	6.002	1.546	1.811	560	113.728
2002	1.580	.	19.730	8.058	72.052	6.155	1.641	1.735	526	111.477
2003	1.649	.	18.625	7.975	76.349	6.377	1.635	2.050	622	115.282
2004	1.840	.	17.731	8.411	69.826	5.948	1.667	1.759	673	107.855
2005	1.753	.	16.232	9.987	64.256	5.728	1.558	1.966	1.152	102.632
2006	1.883	.	16.980	12.867	69.637	6.659	1.716	2.466	1.166	113.374
2007	2.104	.	16.278	15.495	69.703	6.708	1.608	1.651	1.153	114.700
2008	2.362	.	13.420	15.017	64.969	5.921	1.186	1.884	1.118	105.877
2009	2.773	.	10.768	15.739	64.465	5.151	971	1.741	971	102.579
2010	2.962	.	8.918	15.817	63.580	5.108	937	1.594	941	99.857
2011	3.712	.	7.946	16.369	59.461	4.439	910	1.621	873	95.331
2012	4.362	.	7.065	16.295	61.338	4.528	743	1.337	919	96.587
2013	4.779	.	6.953	17.974	66.807	4.704	845	1.641	1.018	104.721
2014	5.887	.	7.311	19.919	63.821	5.870	1.195	1.685	745	106.433
2015	6.273	.	7.780	22.679	66.037	5.999	1.144	1.980	912	112.804
2016	6.635	.	7.760	24.364	69.037	5.821	1.135	2.137	985	117.874
2017	7.075	.	7.335	25.551	67.388	5.970	1.158	1.971	786	117.234
2018	6.633	.	6.836	26.520	67.153	5.800	1.210	2.227	1.080	117.459
2019	6.793	.	6.861	27.601	65.247	5.546	1.153	2.307	2.904	118.412
2020	6.580	1.097	4.489	18.661	42.144	3.686	777	1.302	1.454	80.190
2021	7.090	2.062	5.373	22.399	54.860	4.080	831	1.757	2.480	100.932
2022	7.033	4.003	5.522	25.406	56.470	4.402	899	2.290	2.198	108.223

Tabla 19.1.- Conductores y pasajeros heridos no hospitalizados en vías interurbanas

Años	Bicicletas	VMP	Ciclomotores	Motocicletas	Turismos	Camiones hasta 3.500 kg y furgonetas	Camiones más 3.500kg	Autobuses	Otros	Total
1993	524	.	1.410	1.683	29.031	3.139	963	584	155	37.489
1994	548	.	1.368	1.613	28.075	3.105	937	621	195	36.462
1995	592	.	1.682	1.562	30.583	3.425	988	386	187	39.405
1996	522	.	1.874	1.536	31.589	3.586	1.076	513	225	40.921
1997	499	.	1.979	1.374	30.330	3.470	1.112	564	224	39.552
1998	570	.	2.887	1.624	37.720	4.191	1.265	695	324	49.276
1999	518	.	3.380	1.685	39.610	4.509	1.391	595	338	52.026
2000	486	.	3.610	1.836	41.922	4.664	1.428	710	337	54.993
2001	492	.	3.257	1.784	43.549	4.347	1.440	684	392	55.945
2002	503	.	2.750	1.640	43.229	4.475	1.514	754	280	55.145
2003	499	.	2.590	1.651	47.618	4.708	1.477	856	359	59.758
2004	559	.	2.670	1.988	43.602	4.481	1.559	528	388	55.775
2005	509	.	2.431	2.289	40.445	4.505	1.453	864	745	53.241
2006	632	.	2.913	3.422	45.883	5.250	1.643	1.089	779	61.611
2007	728	.	3.011	4.451	46.674	5.323	1.531	387	775	62.880
2008	686	.	2.297	3.903	41.632	4.630	1.141	526	747	55.562
2009	826	.	1.777	4.194	40.830	3.924	904	431	616	53.502
2010	881	.	1.466	4.192	39.341	3.783	891	411	630	51.595
2011	1.119	.	1.283	4.117	35.589	3.209	855	410	561	47.143
2012	1.192	.	1.106	3.898	36.530	3.196	688	246	587	47.443
2013	1.328	.	1.076	4.475	38.964	3.246	791	326	601	50.807
2014	1.722	.	969	4.694	35.162	3.874	1.053	329	356	48.159
2015	1.803	.	892	5.143	34.273	3.747	1.013	281	401	47.553
2016	1.783	.	944	5.539	37.205	3.693	1.009	315	369	50.857
2017	2.074	.	909	5.963	37.244	3.912	1.003	289	354	51.748
2018	1.962	.	821	6.120	37.904	3.890	1.110	410	357	52.574
2019	2.039	.	790	6.345	36.376	3.662	996	280	358	50.846
2020	2.032	23	568	4.272	23.528	2.348	680	126	287	33.864
2021	2.104	45	620	4.898	30.907	2.450	736	121	293	42.174
2022	2.030	115	645	5.890	31.607	2.666	771	318	311	44.353

Tabla 19.2.- Conductores y pasajeros heridos no hospitalizados en vías urbanas

Años	Bicicletas	VMP	Ciclomotores	Motocicletas	Turismos	Camiones hasta 3.500 kg y furgonetas	Camiones más 3.500kg	Autobuses	Otros	Total
1993	1.171	.	8.253	6.776	17.123	976	105	521	83	35.008
1994	1.290	.	8.587	6.235	17.381	1.044	111	446	52	35.146
1995	1.266	.	10.104	6.370	18.488	1.193	92	648	80	38.241
1996	1.206	.	11.171	6.251	20.136	1.205	88	642	88	40.787
1997	1.231	.	12.949	6.636	20.265	1.248	89	726	98	43.242
1998	1.073	.	16.837	6.661	21.612	1.193	110	832	132	48.450
1999	986	.	18.582	6.378	21.988	1.284	144	801	121	50.284
2000	1.007	.	20.466	6.858	26.313	1.601	133	1.052	282	57.712
2001	1.077	.	18.543	6.932	28.175	1.655	106	1.127	168	57.783
2002	1.077	.	16.980	6.418	28.823	1.680	127	981	246	56.332
2003	1.150	.	16.035	6.324	28.731	1.669	158	1.194	263	55.524
2004	1.281	.	15.061	6.423	26.224	1.467	108	1.231	285	52.080
2005	1.244	.	13.801	7.698	23.811	1.223	105	1.102	407	49.391
2006	1.251	.	14.067	9.445	23.754	1.409	73	1.377	387	51.763
2007	1.376	.	13.267	11.044	23.029	1.385	77	1.264	378	51.820
2008	1.676	.	11.123	11.114	23.337	1.291	45	1.358	371	50.315
2009	1.947	.	8.991	11.545	23.635	1.227	67	1.310	355	49.077
2010	2.081	.	7.452	11.625	24.239	1.325	46	1.183	311	48.262
2011	2.593	.	6.663	12.252	23.872	1.230	55	1.211	312	48.188
2012	3.170	.	5.959	12.397	24.808	1.332	55	1.091	332	49.144
2013	3.451	.	5.877	13.499	27.843	1.458	54	1.315	417	53.914
2014	4.165	.	6.342	15.225	28.659	1.996	142	1.356	389	58.274
2015	4.470	.	6.888	17.536	31.764	2.252	131	1.699	511	65.251
2016	4.852	.	6.816	18.825	31.832	2.128	126	1.822	616	67.017
2017	5.001	.	6.426	19.588	30.144	2.058	155	1.682	432	65.486
2018	4.671	.	6.015	20.400	29.249	1.910	100	1.817	723	64.885
2019	4.754	.	6.071	21.256	28.871	1.884	157	2.027	2.546	67.566
2020	4.548	1.074	3.921	14.389	18.616	1.338	97	1.176	1.167	46.326
2021	4.986	2.017	4.753	17.501	23.953	1.630	95	1.636	2.187	58.758
2022	5.003	3.888	4.877	19.516	24.863	1.736	128	1.972	1.887	63.870

Tabla 20.- Conductores y pasajeros heridos en vías interurbanas y urbanas

Años	Bicicletas	VMP	Ciclomotores	Motocicletas	Turismos	Camiones hasta 3.500 kg y furgonetas	Camiones más 3.500kg	Autobuses	Otros	Total
1993	2.666	.	14.442	13.501	64.409	5.966	1.615	1.350	348	104.297
1994	2.846	.	14.550	12.275	61.906	5.897	1.641	1.254	374	100.743
1995	2.828	.	16.813	12.234	66.670	6.499	1.773	1.280	410	108.507
1996	2.550	.	18.032	11.840	68.575	6.582	1.760	1.386	443	111.168
1997	2.527	.	20.425	11.779	67.286	6.564	1.841	1.555	493	112.470
1998	2.308	.	25.957	11.531	76.788	7.325	2.074	1.809	677	128.469
1999	2.134	.	28.139	10.830	77.578	7.551	2.190	1.577	679	130.678
2000	1.968	.	29.241	10.852	82.490	7.772	2.116	1.911	831	137.181
2001	2.037	.	26.404	10.747	85.923	7.455	2.141	1.947	733	137.387
2002	2.082	.	23.969	10.298	85.993	7.660	2.209	1.879	699	134.789
2003	2.123	.	22.590	10.136	90.792	7.904	2.184	2.276	815	138.820
2004	2.310	.	21.183	10.551	80.909	7.026	2.188	1.850	928	126.945
2005	2.201	.	19.579	12.664	74.786	6.933	2.055	2.119	1.528	121.865
2006	2.366	.	20.165	16.019	79.347	7.933	2.217	2.653	1.597	132.297
2007	2.568	.	18.833	18.973	78.140	7.843	2.034	1.746	1.546	131.683
2008	2.802	.	15.443	18.116	72.099	6.884	1.525	1.975	1.459	120.303
2009	3.262	.	12.232	18.774	70.166	5.796	1.206	1.864	1.249	114.549
2010	3.429	.	9.932	18.347	68.569	5.623	1.136	1.671	1.186	109.893
2011	4.301	.	8.904	18.987	63.806	4.902	1.114	1.686	1.062	104.762
2012	4.934	.	7.836	18.754	65.267	4.906	903	1.380	1.135	105.115
2013	5.425	.	7.771	20.486	70.139	5.032	994	1.715	1.192	112.754
2014	6.557	.	7.949	22.502	66.814	6.237	1.377	1.809	860	114.105
2015	6.925	.	8.449	25.278	68.868	6.365	1.329	2.029	1.057	120.300
2016	7.371	.	8.385	27.045	72.025	6.142	1.293	2.220	1.159	125.640
2017	7.769	.	7.953	28.335	70.252	6.291	1.295	2.018	927	124.840
2018	7.253	.	7.364	29.202	69.815	6.086	1.320	2.303	1.218	124.561
2019	7.439	.	7.332	30.330	67.685	5.813	1.271	2.343	3.124	125.337
2020	7.279	1.194	4.871	20.806	43.960	3.859	848	1.323	1.593	85.733
2021	7.803	2.234	5.773	24.847	56.955	4.319	935	1.802	2.651	107.319
2022	7.744	4.315	5.962	28.027	58.690	4.653	1.013	2.349	2.349	115.102

Tabla 20.1.- Conductores y pasajeros heridos en vías interurbanas

Años	Bicicletas	VMP	Ciclomotores	Motocicletas	Turismos	Camiones hasta 3.500 kg y furgonetas	Camiones más 3.500kg	Autobuses	Otros	Total
1993	1.049	.	3.035	3.690	43.675	4.761	1.486	737	243	58.676
1994	1.078	.	2.940	3.401	41.253	4.651	1.488	728	302	55.841
1995	1.114	.	3.469	3.330	44.907	5.060	1.643	516	304	60.343
1996	980	.	3.609	3.097	45.174	5.150	1.642	660	339	60.651
1997	929	.	3.980	2.931	44.079	5.123	1.734	700	371	59.847
1998	982	.	5.377	3.164	52.471	5.923	1.932	885	521	71.255
1999	912	.	5.781	3.146	53.203	6.106	2.019	710	537	72.414
2000	780	.	5.589	3.064	53.999	6.019	1.945	822	496	72.714
2001	764	.	5.139	3.031	55.728	5.677	2.011	786	526	73.662
2002	812	.	4.499	3.026	55.162	5.825	2.061	859	423	72.667
2003	771	.	4.388	3.017	60.190	6.109	2.009	1.030	522	78.036
2004	829	.	3.991	3.210	53.102	5.469	2.066	581	579	69.827
2005	743	.	3.731	3.880	49.651	5.626	1.936	989	1.030	67.586
2006	926	.	4.316	5.315	54.373	6.431	2.139	1.218	1.116	75.834
2007	995	.	4.136	6.543	54.026	6.378	1.952	432	1.090	75.552
2008	921	.	3.170	5.686	47.849	5.529	1.473	587	996	66.211
2009	1.094	.	2.382	5.813	45.638	4.502	1.133	506	814	61.882
2010	1.139	.	1.872	5.623	43.666	4.244	1.080	436	804	58.864
2011	1.423	.	1.657	5.494	39.281	3.625	1.053	433	702	53.668
2012	1.496	.	1.385	5.150	39.770	3.533	846	258	732	53.170
2013	1.625	.	1.343	5.627	41.560	3.534	934	354	734	55.711
2014	2.034	.	1.125	5.819	37.503	4.189	1.222	420	428	52.740
2015	2.125	.	1.090	6.323	36.511	4.057	1.188	284	483	52.061
2016	2.139	.	1.111	6.753	39.661	3.976	1.155	368	474	55.637
2017	2.412	.	1.075	7.213	39.539	4.182	1.135	297	438	56.291
2018	2.258	.	958	7.349	40.022	4.143	1.216	450	439	56.835
2019	2.363	.	898	7.586	38.372	3.895	1.106	285	439	54.944
2020	2.357	27	685	5.262	25.002	2.492	746	129	358	37.058
2021	2.424	53	715	5.934	32.562	2.651	830	130	357	45.656
2022	2.347	134	752	6.995	33.374	2.876	875	347	371	48.071

Tabla 20.2.- Conductores y pasajeros heridos en vías urbanas

Años	Bicicletas	VMP	Ciclomotores	Motocicletas	Turismos	Camiones hasta 3.500 kg y furgonetas	Camiones más 3.500kg	Autobuses	Otros	Total
1993	1.617	.	11.407	9.811	20.734	1.205	129	613	105	45.621
1994	1.768	.	11.610	8.874	20.653	1.246	153	526	72	44.902
1995	1.714	.	13.344	8.904	21.763	1.439	130	764	106	48.164
1996	1.570	.	14.423	8.743	23.401	1.432	118	726	104	50.517
1997	1.598	.	16.445	8.848	23.207	1.441	107	855	122	52.623
1998	1.326	.	20.580	8.367	24.317	1.402	142	924	156	57.214
1999	1.222	.	22.358	7.684	24.375	1.445	171	867	142	58.264
2000	1.188	.	23.652	7.788	28.491	1.753	171	1.089	335	64.467
2001	1.273	.	21.265	7.716	30.195	1.778	130	1.161	207	63.725
2002	1.270	.	19.470	7.272	30.831	1.835	148	1.020	276	62.122
2003	1.352	.	18.202	7.119	30.602	1.795	175	1.246	293	60.784
2004	1.481	.	17.192	7.341	27.807	1.557	122	1.269	349	57.118
2005	1.458	.	15.848	8.784	25.135	1.307	119	1.130	498	54.279
2006	1.440	.	15.849	10.704	24.974	1.502	78	1.435	481	56.463
2007	1.573	.	14.697	12.430	24.114	1.465	82	1.314	456	56.131
2008	1.881	.	12.273	12.430	24.250	1.355	52	1.388	463	54.092
2009	2.168	.	9.850	12.961	24.528	1.294	73	1.358	435	52.667
2010	2.290	.	8.060	12.724	24.903	1.379	56	1.235	382	51.029
2011	2.878	.	7.247	13.493	24.525	1.277	61	1.253	360	51.094
2012	3.438	.	6.451	13.604	25.497	1.373	57	1.122	403	51.945
2013	3.800	.	6.428	14.859	28.579	1.498	60	1.361	458	57.043
2014	4.523	.	6.824	16.683	29.311	2.048	155	1.389	432	61.365
2015	4.800	.	7.359	18.955	32.357	2.308	141	1.745	574	68.239
2016	5.232	.	7.274	20.292	32.364	2.166	138	1.852	685	70.003
2017	5.357	.	6.878	21.122	30.713	2.109	160	1.721	489	68.549
2018	4.995	.	6.406	21.853	29.793	1.943	104	1.853	779	67.726
2019	5.076	.	6.434	22.744	29.313	1.918	165	2.058	2.685	70.393
2020	4.922	1.167	4.186	15.544	18.958	1.367	102	1.194	1.235	48.675
2021	5.379	2.181	5.058	18.913	24.393	1.668	105	1.672	2.294	61.663
2022	5.397	4.181	5.210	21.032	25.316	1.777	138	2.002	1.978	67.031

Tabla 21.- Conductores fallecidos^{1 2} en vías interurbanas y urbanas

Años	Bicicletas	VMP	Ciclomotores	Motocicletas	Turismos	Camiones hasta 3.500 kg y furgonetas	Camiones más 3.500kg	Autobuses	Otros	Total
1993	145	.	325	493	2.130	220	126	3	31	3.473
1994	151	.	343	401	1.788	171	156	4	43	3.057
1995	122	.	343	401	1.874	196	153	4	43	3.136
1996	101	.	348	386	1.802	181	139	7	53	3.017
1997	116	.	400	397	1.830	213	150	6	44	3.156
1998	113	.	443	363	2.050	224	161	3	43	3.400
1999	118	.	459	354	1.983	218	153	4	47	3.336
2000	83	.	417	359	2.033	220	178	6	53	3.349
2001	100	.	412	336	1.972	199	139	5	57	3.220
2002	96	.	347	360	1.922	227	153	4	31	3.140
2003	77	.	343	332	2.044	202	144	3	51	3.196
2004	89	.	320	362	1.689	204	138	0	59	2.861
2005	82	.	280	439	1.564	168	126	6	73	2.738
2006	75	.	281	443	1.377	188	126	4	75	2.569
2007	88	.	221	595	1.187	155	85	5	89	2.425
2008	54	.	164	463	994	105	78	6	65	1.929
2009	54	.	140	415	847	111	62	1	62	1.692
2010	67	.	93	365	785	80	64	0	57	1.511
2011	49	.	67	334	663	75	58	0	46	1.292
2012	72	.	65	282	579	61	45	0	58	1.162
2013	68	.	50	285	494	47	36	1	33	1.014
2014	75	.	52	275	501	67	44	1	28	1.043
2015	58	.	54	312	475	64	55	1	29	1.048
2016	67	.	50	323	511	69	46	2	33	1.101
2017	78	.	47	336	555	70	53	0	32	1.171
2018	58	.	59	338	523	76	53	3	43	1.153
2019	80	.	43	401	459	63	50	0	43	1.139
2020	71	8	29	300	392	49	38	0	35	922
2021	63	9	34	340	453	58	32	3	30	1.022
2022	80	8	36	385	471	73	50	2	26	1.131

¹ El cómputo de fallecidos se realiza a 30 días.

² A partir de 2011 se utiliza una nueva metodología para el cálculo de fallecidos a 30 días que se detalla en el Anexo.

Tabla 21.1.- Conductores fallecidos^{1 2} en vías interurbanas

Años	Bicicletas	VMP	Ciclomotores	Motocicletas	Turismos	Camiones hasta 3.500 kg y furgonetas	Camiones más 3.500kg	Autobuses	Otros	Total
1993	106	.	219	347	1.950	208	122	3	29	2.984
1994	118	.	236	259	1.627	157	151	4	39	2.591
1995	97	.	239	279	1.739	183	152	4	39	2.732
1996	81	.	222	268	1.651	169	136	7	49	2.583
1997	94	.	244	264	1.676	200	148	5	41	2.672
1998	82	.	285	245	1.886	210	159	3	38	2.908
1999	96	.	298	248	1.839	205	149	4	41	2.880
2000	61	.	246	264	1.868	207	176	6	51	2.879
2001	78	.	240	238	1.815	191	133	5	51	2.751
2002	78	.	190	259	1.776	212	151	4	28	2.698
2003	62	.	195	242	1.895	189	143	3	47	2.776
2004	68	.	167	276	1.547	186	135	0	49	2.428
2005	59	.	152	330	1.470	158	124	6	58	2.357
2006	55	.	161	340	1.271	184	126	4	62	2.203
2007	67	.	128	443	1.102	150	85	5	74	2.054
2008	43	.	94	336	912	102	78	6	55	1.626
2009	42	.	80	309	779	107	62	1	53	1.433
2010	49	.	52	261	728	77	62	0	49	1.278
2011	37	.	34	241	621	68	56	0	42	1.099
2012	53	.	42	191	541	58	45	0	47	977
2013	44	.	31	188	435	45	35	0	27	805
2014	54	.	20	181	452	62	42	0	25	836
2015	48	.	27	238	432	57	54	1	27	884
2016	40	.	25	217	451	67	41	2	22	865
2017	49	.	26	233	496	65	52	0	26	947
2018	43	.	32	226	465	68	52	3	32	921
2019	48	.	23	276	409	57	49	0	23	885
2020	50	1	17	182	343	44	37	0	27	701
2021	42	1	16	240	405	54	32	1	26	817
2022	59	1	20	262	426	65	49	2	15	899

¹ El cómputo de fallecidos se realiza a 30 días.

² A partir de 2011 se utiliza una nueva metodología para el cálculo de fallecidos a 30 días que se detalla en el Anexo.

Tabla 21.2.- Conductores fallecidos^{1 2} en vías urbanas

Años	Bicicletas	VMP	Ciclomotores	Motocicletas	Turismos	Camiones hasta 3.500 kg y furgonetas	Camiones más 3.500kg	Autobuses	Otros	Total
1993	39	.	106	146	180	12	4	0	2	489
1994	33	.	107	142	161	14	5	0	4	466
1995	25	.	104	122	135	13	1	0	4	404
1996	20	.	126	118	151	12	3	0	4	434
1997	22	.	156	133	154	13	2	1	3	484
1998	31	.	158	118	164	14	2	0	5	492
1999	22	.	161	106	144	13	4	0	6	456
2000	22	.	171	95	165	13	2	0	2	470
2001	22	.	172	98	157	8	6	0	6	469
2002	18	.	157	101	146	15	2	0	3	442
2003	15	.	148	90	149	13	1	0	4	420
2004	21	.	153	86	142	18	3	0	10	433
2005	23	.	128	109	94	10	2	0	15	381
2006	20	.	120	103	106	4	0	0	13	366
2007	21	.	93	152	85	5	0	0	15	371
2008	11	.	70	127	82	3	0	0	10	303
2009	12	.	60	106	68	4	0	0	9	259
2010	18	.	41	104	57	3	2	0	8	233
2011	12	.	33	93	42	7	2	0	4	193
2012	19	.	23	91	38	3	0	0	11	185
2013	24	.	19	97	59	2	1	1	6	209
2014	21	.	32	94	49	5	2	1	3	207
2015	10	.	27	74	43	7	1	0	2	164
2016	27	.	25	106	60	2	5	0	11	236
2017	29	.	21	103	59	5	1	0	6	224
2018	15	.	27	112	58	8	1	0	11	232
2019	32	.	20	125	50	6	1	0	20	254
2020	21	7	12	118	49	5	1	0	8	221
2021	21	8	18	100	48	4	0	2	4	205
2022	21	7	16	123	45	8	1	0	11	232

¹ El cómputo de fallecidos se realiza a 30 días.

² A partir de 2011 se utiliza una nueva metodología para el cálculo de fallecidos a 30 días que se detalla en el Anexo.

Tabla 22.- Conductores heridos hospitalizados en vías interurbanas y urbanas

Años	Bicicletas	VMP	Ciclomotores	Motocicletas	Turismos	Camiones hasta 3.500 kg y furgonetas	Camiones más 3.500kg	Autobuses	Otros	Total
1993	962	.	4.204	4.192	9.996	1.008	474	25	73	20.934
1994	997	.	4.095	3.714	9.089	1.031	497	18	93	19.534
1995	959	.	4.453	3.617	9.869	1.124	581	26	98	20.727
1996	813	.	4.393	3.444	9.543	1.091	520	17	94	19.915
1997	794	.	4.832	3.193	9.405	1.106	556	18	125	20.029
1998	658	.	5.459	2.803	10.119	1.171	605	18	150	20.983
1999	620	.	5.320	2.385	9.190	1.015	575	21	144	19.270
2000	472	.	4.406	1.864	8.200	886	479	20	144	16.471
2001	459	.	3.949	1.782	8.209	878	518	21	132	15.948
2002	496	.	3.631	1.962	8.057	904	491	28	116	15.685
2003	467	.	3.390	1.932	8.419	921	492	23	140	15.784
2004	466	.	2.978	1.935	6.478	658	460	18	192	13.185
2005	443	.	2.843	2.429	6.404	761	456	14	286	13.636
2006	478	.	2.758	2.886	5.795	772	449	18	344	13.500
2007	458	.	2.226	3.153	5.136	670	386	17	310	12.356
2008	439	.	1.767	2.835	4.425	580	306	16	278	10.646
2009	489	.	1.289	2.785	3.459	405	200	12	218	8.857
2010	464	.	893	2.300	3.056	326	177	7	195	7.418
2011	586	.	854	2.410	2.706	291	177	7	158	7.189
2012	570	.	695	2.272	2.480	240	137	5	175	6.574
2013	642	.	739	2.330	2.140	211	135	6	151	6.354
2014	667	.	574	2.408	1.878	229	159	9	90	6.014
2015	651	.	593	2.391	1.808	227	160	6	116	5.952
2016	732	.	546	2.508	1.895	206	124	9	138	6.158
2017	692	.	545	2.581	1.748	201	114	3	108	5.992
2018	619	.	482	2.487	1.668	195	96	6	110	5.663
2019	642	.	426	2.540	1.553	185	100	0	195	5.641
2020	697	91	343	1.995	1.214	108	60	2	119	4.629
2021	712	168	360	2.248	1.339	153	91	7	156	5.234
2022	706	304	400	2.435	1.391	155	103	7	130	5.631

¹ El cómputo de fallecidos se realiza a 30 días.

² A partir de 2011 se utiliza una nueva metodología para el cálculo de fallecidos a 30 días que se detalla en el Anexo.

Tabla 22.1.- Conductores heridos hospitalizados en vías interurbanas

Años	Bicicletas	VMP	Ciclomotores	Motocicletas	Turismos	Camiones hasta 3.500 kg y furgonetas	Camiones más 3.500kg	Autobuses	Otros	Total
1993	521	.	1.436	1.628	7.866	863	454	18	64	12.850
1994	525	.	1.401	1.442	7.121	896	464	16	79	11.944
1995	516	.	1.573	1.438	7.864	955	549	17	81	12.993
1996	452	.	1.523	1.288	7.597	934	492	14	82	12.382
1997	429	.	1.788	1.277	7.637	970	542	9	109	12.761
1998	409	.	2.195	1.297	8.486	1.018	580	13	136	14.134
1999	390	.	2.096	1.231	7.737	904	553	17	129	13.057
2000	292	.	1.699	1.044	6.875	788	449	17	105	11.269
2001	269	.	1.645	1.097	6.943	795	498	15	103	11.365
2002	305	.	1.523	1.191	6.862	806	472	22	97	11.278
2003	271	.	1.559	1.216	7.254	839	480	19	123	11.761
2004	268	.	1.160	1.088	5.531	603	452	13	143	9.258
2005	232	.	1.106	1.425	5.562	703	444	10	215	9.697
2006	291	.	1.216	1.725	5.103	717	445	12	266	9.775
2007	266	.	977	1.886	4.469	615	382	10	250	8.855
2008	235	.	765	1.618	3.845	544	299	13	210	7.529
2009	268	.	529	1.477	2.913	363	198	9	148	5.905
2010	258	.	362	1.297	2.640	293	170	5	136	5.161
2011	303	.	328	1.257	2.287	262	172	5	116	4.730
2012	304	.	249	1.139	2.031	212	135	4	116	4.190
2013	295	.	239	1.052	1.666	184	129	4	116	3.685
2014	311	.	138	1.047	1.448	192	148	7	54	3.345
2015	322	.	177	1.063	1.415	186	152	1	67	3.383
2016	354	.	142	1.124	1.546	179	114	8	84	3.551
2017	337	.	148	1.154	1.383	168	110	1	65	3.366
2018	296	.	121	1.120	1.324	169	93	6	63	3.192
2019	322	.	98	1.138	1.281	163	94	0	67	3.163
2020	325	4	105	914	987	88	55	1	56	2.535
2021	319	7	87	946	1.066	129	85	5	55	2.699
2022	316	17	95	1.019	1.103	126	94	7	49	2.826

Tabla 22.2.- Conductores heridos hospitalizados en vías urbanas

Años	Bicicletas	VMP	Ciclomotores	Motocicletas	Turismos	Camiones hasta 3.500 kg y furgonetas	Camiones más 3.500kg	Autobuses	Otros	Total
1993	441	.	2.768	2.564	2.130	145	20	7	9	8.084
1994	472	.	2.694	2.272	1.968	135	33	2	14	7.590
1995	443	.	2.880	2.179	2.005	169	32	9	17	7.734
1996	361	.	2.870	2.156	1.946	157	28	3	12	7.533
1997	365	.	3.044	1.916	1.768	136	14	9	16	7.268
1998	249	.	3.264	1.506	1.633	153	25	5	14	6.849
1999	230	.	3.224	1.154	1.453	111	22	4	15	6.213
2000	180	.	2.707	820	1.325	98	30	3	39	5.202
2001	190	.	2.304	685	1.266	83	20	6	29	4.583
2002	191	.	2.108	771	1.195	98	19	6	19	4.407
2003	196	.	1.831	716	1.165	82	12	4	17	4.023
2004	198	.	1.818	847	947	55	8	5	49	3.927
2005	211	.	1.737	1.004	842	58	12	4	71	3.939
2006	187	.	1.542	1.161	692	55	4	6	78	3.725
2007	192	.	1.249	1.267	667	55	4	7	60	3.501
2008	204	.	1.002	1.217	580	36	7	3	68	3.117
2009	221	.	760	1.308	546	42	2	3	70	2.952
2010	206	.	531	1.003	416	33	7	2	59	2.257
2011	283	.	526	1.153	419	29	5	2	42	2.459
2012	266	.	446	1.133	449	28	2	1	59	2.384
2013	347	.	500	1.278	474	27	6	2	35	2.669
2014	356	.	436	1.361	430	37	11	2	36	2.669
2015	329	.	416	1.328	393	41	8	5	49	2.569
2016	378	.	404	1.384	349	27	10	1	54	2.607
2017	355	.	397	1.427	365	33	4	2	43	2.626
2018	323	.	361	1.367	344	26	3	0	47	2.471
2019	320	.	328	1.402	272	22	6	0	128	2.478
2020	372	87	238	1.081	227	20	5	1	63	2.094
2021	393	161	273	1.302	273	24	6	2	101	2.535
2022	390	287	305	1.416	288	29	9	0	81	2.805

Tabla 23.- Conductores heridos no hospitalizados en vías interurbanas y urbanas

Años	Bicicletas	VMP	Ciclomotores	Motocicletas	Turismos	Camiones hasta 3.500 kg y furgonetas	Camiones más 3.500kg	Autobuses	Otros	Total
1993	1.671	.	8.417	6.814	23.076	2.108	839	64	169	43.158
1994	1.812	.	8.711	6.414	22.743	2.173	880	84	150	42.967
1995	1.829	.	10.234	6.610	25.008	2.385	875	73	167	47.181
1996	1.687	.	11.196	6.515	26.986	2.589	939	76	185	50.173
1997	1.696	.	12.773	6.754	26.548	2.464	998	97	184	51.514
1998	1.596	.	16.609	7.124	31.871	2.980	1.165	96	232	61.673
1999	1.474	.	18.131	6.991	33.333	3.274	1.287	95	282	64.867
2000	1.463	.	19.871	7.558	37.510	3.568	1.330	113	407	71.820
2001	1.533	.	17.783	7.579	39.751	3.518	1.324	118	354	71.960
2002	1.545	.	16.232	7.021	40.414	3.607	1.413	123	332	70.687
2003	1.619	.	15.389	7.018	42.958	3.781	1.415	170	354	72.704
2004	1.809	.	14.698	7.403	40.134	3.494	1.445	151	431	69.565
2005	1.724	.	13.453	8.854	37.295	3.513	1.365	134	789	67.127
2006	1.853	.	14.113	11.434	41.056	3.986	1.523	149	829	74.943
2007	2.077	.	13.692	13.740	41.355	3.954	1.397	139	789	77.143
2008	2.325	.	11.416	13.462	38.983	3.627	1.052	151	796	71.812
2009	2.737	.	9.169	14.134	38.424	3.016	858	129	669	69.136
2010	2.918	.	7.684	14.264	38.136	3.085	833	125	663	67.708
2011	3.671	.	6.855	14.755	35.708	2.686	791	128	627	65.221
2012	4.306	.	6.221	14.693	36.448	2.756	642	133	666	65.865
2013	4.733	.	6.104	16.208	39.949	2.959	752	126	745	71.576
2014	5.840	.	6.447	18.015	38.298	3.546	1.020	109	483	73.758
2015	6.202	.	6.878	20.520	39.420	3.622	949	127	614	78.332
2016	6.565	.	6.857	22.067	41.534	3.657	964	109	705	82.458
2017	7.011	.	6.518	23.147	41.029	3.774	993	121	529	83.122
2018	6.572	.	6.094	24.073	41.519	3.646	1.036	121	867	83.928
2019	6.740	.	6.068	25.096	40.790	3.609	987	150	2.491	85.931
2020	6.538	1.069	3.980	16.956	27.277	2.523	709	78	1.310	60.440
2021	7.058	2.012	4.754	20.319	35.188	2.784	748	113	2.254	75.230
2022	6.984	3.885	4.914	23.084	36.275	3.068	801	142	1.959	81.112

Tabla 23.1.- Conductores heridos no hospitalizados en vías interurbanas

Años	Bicicletas	VMP	Ciclomotores	Motocicletas	Turismos	Camiones hasta 3.500 kg y furgonetas	Camiones más 3.500kg	Autobuses	Otros	Total
1993	520	.	1.196	1.247	13.842	1.519	762	34	122	19.242
1994	544	.	1.181	1.212	13.326	1.561	794	46	114	18.778
1995	583	.	1.428	1.178	14.766	1.667	803	41	116	20.582
1996	513	.	1.595	1.188	15.493	1.841	873	39	137	21.679
1997	496	.	1.661	1.054	14.973	1.690	928	42	140	20.984
1998	559	.	2.391	1.279	19.226	2.219	1.079	50	158	26.961
1999	510	.	2.746	1.375	20.348	2.443	1.187	56	197	28.862
2000	480	.	2.929	1.501	22.128	2.574	1.226	45	208	31.091
2001	484	.	2.651	1.468	23.327	2.433	1.234	44	242	31.883
2002	498	.	2.285	1.375	23.348	2.520	1.311	56	185	31.578
2003	495	.	2.103	1.396	25.866	2.700	1.292	80	210	34.142
2004	552	.	2.193	1.699	24.336	2.555	1.361	50	251	32.997
2005	501	.	1.980	1.999	22.814	2.634	1.284	61	496	31.769
2006	630	.	2.418	2.992	26.397	3.089	1.464	82	563	37.635
2007	723	.	2.494	3.851	27.240	3.037	1.336	53	557	39.291
2008	681	.	1.900	3.453	24.504	2.747	1.013	47	541	34.886
2009	822	.	1.485	3.681	23.976	2.254	805	44	439	33.506
2010	878	.	1.247	3.712	23.106	2.227	795	41	454	32.460
2011	1.115	.	1.068	3.648	21.158	1.886	746	37	405	30.063
2012	1.186	.	954	3.474	21.391	1.930	605	31	447	30.018
2013	1.325	.	945	3.963	23.202	2.032	710	34	469	32.680
2014	1.718	.	847	4.208	21.128	2.342	911	27	248	31.429
2015	1.798	.	765	4.559	20.340	2.247	861	34	291	30.895
2016	1.779	.	816	4.921	22.179	2.326	872	31	269	33.193
2017	2.072	.	777	5.298	22.431	2.442	882	29	258	34.189
2018	1.958	.	730	5.458	23.153	2.368	956	38	268	34.929
2019	2.036	.	692	5.719	22.494	2.340	872	26	272	34.451
2020	2.029	23	494	3.810	15.306	1.576	625	16	239	24.118
2021	2.101	45	528	4.381	19.910	1.667	675	20	230	29.557
2022	2.029	113	562	5.265	20.237	1.856	702	34	233	31.031

Tabla 23.2.- Conductores heridos no hospitalizados en vías urbanas

Años	Bicicletas	VMP	Ciclomotores	Motocicletas	Turismos	Camiones hasta 3.500 kg y furgonetas	Camiones más 3.500kg	Autobuses	Otros	Total
1993	1.151	.	7.221	5.567	9.234	589	77	30	47	23.916
1994	1.268	.	7.530	5.202	9.417	612	86	38	36	24.189
1995	1.246	.	8.806	5.432	10.242	718	72	32	51	26.599
1996	1.174	.	9.601	5.327	11.493	748	66	37	48	28.494
1997	1.200	.	11.112	5.700	11.575	774	70	55	44	30.530
1998	1.037	.	14.218	5.845	12.645	761	86	46	74	34.712
1999	964	.	15.385	5.616	12.985	831	100	39	85	36.005
2000	983	.	16.942	6.057	15.382	994	104	68	199	40.729
2001	1.049	.	15.132	6.111	16.424	1.085	90	74	112	40.077
2002	1.047	.	13.947	5.646	17.066	1.087	102	67	147	39.109
2003	1.124	.	13.286	5.622	17.092	1.081	123	90	144	38.562
2004	1.257	.	12.505	5.704	15.798	939	84	101	180	36.568
2005	1.223	.	11.473	6.855	14.481	879	81	73	293	35.358
2006	1.223	.	11.695	8.442	14.659	897	59	67	266	37.308
2007	1.354	.	11.198	9.889	14.115	917	61	86	232	37.852
2008	1.644	.	9.516	10.009	14.479	880	39	104	255	36.926
2009	1.915	.	7.684	10.453	14.448	762	53	85	230	35.630
2010	2.040	.	6.437	10.552	15.030	858	38	84	209	35.248
2011	2.556	.	5.787	11.107	14.550	800	45	91	222	35.158
2012	3.120	.	5.267	11.219	15.057	826	37	102	219	35.847
2013	3.408	.	5.159	12.245	16.747	927	42	92	276	38.896
2014	4.122	.	5.600	13.807	17.170	1.204	109	82	235	42.329
2015	4.404	.	6.113	15.961	19.080	1.375	88	93	323	47.437
2016	4.786	.	6.041	17.146	19.355	1.331	92	78	436	49.265
2017	4.939	.	5.741	17.849	18.598	1.332	111	92	271	48.933
2018	4.614	.	5.364	18.615	18.366	1.278	80	83	599	48.999
2019	4.704	.	5.376	19.377	18.296	1.269	115	124	2.219	51.480
2020	4.509	1.046	3.486	13.146	11.971	947	84	62	1.071	36.322
2021	4.957	1.967	4.226	15.938	15.278	1.117	73	93	2.024	45.673
2022	4.955	3.772	4.352	17.819	16.038	1.212	99	108	1.726	50.081

Tabla 24.- Conductores heridos en vías interurbanas y urbanas

Años	Bicicletas	VMP	Ciclomotores	Motocicletas	Turismos	Camiones hasta 3.500 kg y furgonetas	Camiones más 3.500kg	Autobuses	Otros	Total
1993	2.633	.	12.621	11.006	33.072	3.116	1.313	89	242	64.092
1994	2.809	.	12.806	10.128	31.832	3.204	1.377	102	243	62.501
1995	2.788	.	14.687	10.227	34.877	3.509	1.456	99	265	67.908
1996	2.500	.	15.589	9.959	36.529	3.680	1.459	93	279	70.088
1997	2.490	.	17.605	9.947	35.953	3.570	1.554	115	309	71.543
1998	2.254	.	22.068	9.927	41.990	4.151	1.770	114	382	82.656
1999	2.094	.	23.451	9.376	42.523	4.289	1.862	116	426	84.137
2000	1.935	.	24.277	9.422	45.710	4.454	1.809	133	551	88.291
2001	1.992	.	21.732	9.361	47.960	4.396	1.842	139	486	87.908
2002	2.041	.	19.863	8.983	48.471	4.511	1.904	151	448	86.372
2003	2.086	.	18.779	8.950	51.377	4.702	1.907	193	494	88.488
2004	2.275	.	17.676	9.338	46.612	4.152	1.905	169	623	82.750
2005	2.167	.	16.296	11.283	43.699	4.274	1.821	148	1.075	80.763
2006	2.331	.	16.871	14.320	46.851	4.758	1.972	167	1.173	88.443
2007	2.535	.	15.918	16.893	46.491	4.624	1.783	156	1.099	89.499
2008	2.764	.	13.183	16.297	43.408	4.207	1.358	167	1.074	82.458
2009	3.226	.	10.458	16.919	41.883	3.421	1.058	141	887	77.993
2010	3.382	.	8.577	16.564	41.192	3.411	1.010	132	858	75.126
2011	4.257	.	7.709	17.165	38.414	2.977	968	135	785	72.410
2012	4.876	.	6.916	16.965	38.928	2.996	779	138	841	72.439
2013	5.375	.	6.843	18.538	42.089	3.170	887	132	896	77.930
2014	6.507	.	7.021	20.423	40.176	3.775	1.179	118	573	79.772
2015	6.853	.	7.471	22.911	41.228	3.849	1.109	133	730	84.284
2016	7.297	.	7.403	24.575	43.429	3.863	1.088	118	843	88.616
2017	7.703	.	7.063	25.728	42.777	3.975	1.107	124	637	89.114
2018	7.191	.	6.576	26.560	43.187	3.841	1.132	127	977	89.591
2019	7.382	.	6.494	27.636	42.343	3.794	1.087	150	2.686	91.572
2020	7.235	1.160	4.323	18.951	28.491	2.631	769	80	1.429	65.069
2021	7.770	2.180	5.114	22.567	36.527	2.937	839	120	2.410	80.464
2022	7.690	4.189	5.314	25.519	37.666	3.223	904	149	2.089	86.743

Tabla 24.1.- Conductores heridos en vías interurbanas

Años	Bicicletas	VMP	Ciclomotores	Motocicletas	Turismos	Camiones hasta 3.500 kg y furgonetas	Camiones más 3.500kg	Autobuses	Otros	Total
1993	1.041	.	2.632	2.875	21.708	2.382	1.216	52	186	32.092
1994	1.069	.	2.582	2.654	20.447	2.457	1.258	62	193	30.722
1995	1.099	.	3.001	2.616	22.630	2.622	1.352	58	197	33.575
1996	965	.	3.118	2.476	23.090	2.775	1.365	53	219	34.061
1997	925	.	3.449	2.331	22.610	2.660	1.470	51	249	33.745
1998	968	.	4.586	2.576	27.712	3.237	1.659	63	294	41.095
1999	900	.	4.842	2.606	28.085	3.347	1.740	73	326	41.919
2000	772	.	4.628	2.545	29.003	3.362	1.675	62	313	42.360
2001	753	.	4.296	2.565	30.270	3.228	1.732	59	345	43.248
2002	803	.	3.808	2.566	30.210	3.326	1.783	78	282	42.856
2003	766	.	3.662	2.612	33.120	3.539	1.772	99	333	45.903
2004	820	.	3.353	2.787	29.867	3.158	1.813	63	394	42.255
2005	733	.	3.086	3.424	28.376	3.337	1.728	71	711	41.466
2006	921	.	3.634	4.717	31.500	3.806	1.909	94	829	47.410
2007	989	.	3.471	5.737	31.709	3.652	1.718	63	807	48.146
2008	916	.	2.665	5.071	28.349	3.291	1.312	60	751	42.415
2009	1.090	.	2.014	5.158	26.889	2.617	1.003	53	587	39.411
2010	1.136	.	1.609	5.009	25.746	2.520	965	46	590	37.621
2011	1.418	.	1.396	4.905	23.445	2.148	918	42	521	34.793
2012	1.490	.	1.203	4.613	23.422	2.142	740	35	563	34.208
2013	1.620	.	1.184	5.015	24.868	2.216	839	38	585	36.365
2014	2.029	.	985	5.255	22.576	2.534	1.059	34	302	34.774
2015	2.120	.	942	5.622	21.755	2.433	1.013	35	358	34.278
2016	2.133	.	958	6.045	23.725	2.505	986	39	353	36.744
2017	2.409	.	925	6.452	23.814	2.610	992	30	323	37.555
2018	2.254	.	851	6.578	24.477	2.537	1.049	44	331	38.121
2019	2.358	.	790	6.857	23.775	2.503	966	26	339	37.614
2020	2.354	27	599	4.724	16.293	1.664	680	17	295	26.653
2021	2.420	52	615	5.327	20.976	1.796	760	25	285	32.256
2022	2.345	130	657	6.284	21.340	1.982	796	41	282	33.857

Tabla 24.2.- Conductores heridos en vías urbanas

Años	Bicicletas	VMP	Ciclomotores	Motocicletas	Turismos	Camiones hasta 3.500 kg y furgonetas	Camiones más 3.500kg	Autobuses	Otros	Total
1993	1.592	.	9.989	8.131	11.364	734	97	37	56	32.000
1994	1.740	.	10.224	7.474	11.385	747	119	40	50	31.779
1995	1.689	.	11.686	7.611	12.247	887	104	41	68	34.333
1996	1.535	.	12.471	7.483	13.439	905	94	40	60	36.027
1997	1.565	.	14.156	7.616	13.343	910	84	64	60	37.798
1998	1.286	.	17.482	7.351	14.278	914	111	51	88	41.561
1999	1.194	.	18.609	6.770	14.438	942	122	43	100	42.218
2000	1.163	.	19.649	6.877	16.707	1.092	134	71	238	45.931
2001	1.239	.	17.436	6.796	17.690	1.168	110	80	141	44.660
2002	1.238	.	16.055	6.417	18.261	1.185	121	73	166	43.516
2003	1.320	.	15.117	6.338	18.257	1.163	135	94	161	42.585
2004	1.455	.	14.323	6.551	16.745	994	92	106	229	40.495
2005	1.434	.	13.210	7.859	15.323	937	93	77	364	39.297
2006	1.410	.	13.237	9.603	15.351	952	63	73	344	41.033
2007	1.546	.	12.447	11.156	14.782	972	65	93	292	41.353
2008	1.848	.	10.518	11.226	15.059	916	46	107	323	40.043
2009	2.136	.	8.444	11.761	14.994	804	55	88	300	38.582
2010	2.246	.	6.968	11.555	15.446	891	45	86	268	37.505
2011	2.839	.	6.313	12.260	14.969	829	50	93	264	37.617
2012	3.386	.	5.713	12.352	15.506	854	39	103	278	38.231
2013	3.755	.	5.659	13.523	17.221	954	48	94	311	41.565
2014	4.478	.	6.036	15.168	17.600	1.241	120	84	271	44.998
2015	4.733	.	6.529	17.289	19.473	1.416	96	98	372	50.006
2016	5.164	.	6.445	18.530	19.704	1.358	102	79	490	51.872
2017	5.294	.	6.138	19.276	18.963	1.365	115	94	314	51.559
2018	4.937	.	5.725	19.982	18.710	1.304	83	83	646	51.470
2019	5.024	.	5.704	20.779	18.568	1.291	121	124	2.347	53.958
2020	4.881	1.133	3.724	14.227	12.198	967	89	63	1.134	38.416
2021	5.350	2.128	4.499	17.240	15.551	1.141	79	95	2.125	48.208
2022	5.345	4.059	4.657	19.235	16.326	1.241	108	108	1.807	52.886

SERIES ESTADÍSTICAS 1993-2022: FALLECIDOS COMPUTADOS A 24 HORAS

Tabla 25.- Fallecidos¹ según mes del accidente en vías interurbanas y urbanas

Años	Ene.	Feb.	Mar.	Abr.	May.	Jun.	Jul.	Ago.	Sep.	Oct.	Nov.	Dic.	TOTAL
1993	451	366	445	457	434	448	559	564	479	465	382	456	5.506
1994	430	287	378	343	352	360	506	535	434	395	341	445	4.806
1995	374	302	396	430	367	386	521	488	472	372	384	414	4.906
1996	299	351	347	361	377	436	443	470	414	414	367	406	4.685
1997	348	290	399	357	368	364	482	548	406	369	363	396	4.690
1998	345	346	384	320	427	447	457	545	444	449	422	446	5.032
1999	365	326	357	374	394	353	477	492	463	458	424	408	4.891
2000	400	333	375	394	391	405	552	477	433	441	400	430	5.031
2001	352	364	361	364	388	429	460	508	391	369	401	424	4.811
2002	421	329	369	306	349	409	442	491	376	390	378	394	4.654
2003	356	335	342	353	336	428	455	525	386	376	398	413	4.703
2004	324	286	314	341	351	376	406	408	316	406	300	328	4.156
2005	304	300	319	294	317	347	386	362	315	322	277	314	3.857
2006	328	244	299	304	313	308	327	284	303	274	272	279	3.535
2007	249	230	299	264	287	261	325	314	313	294	208	261	3.305
2008	227	201	204	210	229	222	268	261	194	230	207	203	2.656
2009	190	179	201	170	202	209	221	240	176	195	165	188	2.336
2010	174	126	148	145	182	172	217	226	193	212	180	171	2.146
2011	136	130	125	137	164	132	203	197	171	147	149	146	1.837
2012	134	128	139	123	136	148	139	168	173	128	116	131	1.663
2013	118	122	104	110	96	116	143	153	144	138	114	131	1.489
2014	99	87	115	124	108	136	139	138	149	126	132	134	1.487
2015	111	101	101	102	132	117	145	140	159	119	128	123	1.478
2016	125	124	134	109	107	130	163	160	138	118	123	120	1.551
2017	112	117	116	123	113	146	158	134	150	166	130	125	1.590
2018	127	119	108	106	117	145	161	160	123	143	112	135	1.556
2019	111	118	137	93	116	100	167	120	132	144	123	135	1.496
2020	112	112	79	38	59	76	144	115	129	125	83	115	1.187
2021	65	80	98	87	117	144	132	124	134	119	94	117	1.311
2022	128	103	106	124	111	126	171	128	126	123	122	136	1.504

¹ El cómputo de fallecidos se realiza a 24 horas.

Tabla 25.1.- Fallecidos¹ según mes del accidente en vías interurbanas

Años	Ene.	Feb.	Mar.	Abr.	May.	Jun.	Jul.	Ago.	Sep.	Oct.	Nov.	Dic.	TOTAL
1993	381	284	372	389	355	386	483	489	408	393	305	385	4.630
1994	356	237	312	275	291	294	424	464	355	313	270	368	3.959
1995	314	251	321	357	310	342	455	423	393	300	310	343	4.119
1996	238	289	274	309	302	363	373	407	357	346	293	354	3.905
1997	282	235	331	296	316	306	411	475	346	313	303	323	3.937
1998	278	280	327	275	346	376	393	475	376	382	353	376	4.237
1999	305	273	299	320	341	295	421	423	413	391	352	340	4.173
2000	333	278	295	317	326	350	487	417	372	361	334	371	4.241
2001	300	291	301	295	325	365	398	447	341	306	334	364	4.067
2002	350	274	314	258	306	353	373	434	314	330	315	346	3.967
2003	298	275	287	317	298	359	381	457	319	319	320	363	3.993
2004	274	226	254	273	298	314	343	350	271	341	247	273	3.464
2005	247	244	263	244	273	279	336	316	279	284	238	265	3.268
2006	277	198	255	248	270	263	274	246	256	233	235	234	2.989
2007	207	179	242	215	235	221	272	270	264	244	172	220	2.741
2008	174	162	173	166	195	179	231	216	150	192	171	171	2.180
2009	155	138	166	134	169	176	178	202	143	149	132	161	1.903
2010	139	91	111	118	161	139	174	188	154	174	147	133	1.729
2011	108	102	104	102	139	104	172	152	140	114	123	124	1.484
2012	102	98	100	106	104	109	119	141	138	99	88	97	1.301
2013	80	92	69	84	72	93	113	120	111	103	91	106	1.134
2014	61	69	90	105	77	105	107	113	113	93	105	94	1.132
2015	88	79	80	76	98	82	113	113	120	90	101	91	1.131
2016	90	84	100	87	82	100	124	131	96	91	93	83	1.161
2017	74	88	90	91	84	123	121	104	108	123	99	93	1.198
2018	89	85	82	77	95	114	129	131	97	99	89	101	1.188
2019	73	82	100	74	86	78	117	98	97	106	89	101	1.101
2020	83	83	53	30	44	50	115	87	98	97	54	80	874
2021	50	58	85	65	88	115	99	90	102	99	66	85	1.002
2022	101	78	71	98	87	96	131	97	99	92	95	103	1.148

¹ El cómputo de fallecidos se realiza a 24 horas.

Tabla 25.2.- Fallecidos¹ según mes del accidente en vías urbanas

Años	Ene.	Feb.	Mar.	Abr.	May.	Jun.	Jul.	Ago.	Sep.	Oct.	Nov.	Dic.	TOTAL
1993	70	82	73	68	79	62	76	75	71	72	77	71	876
1994	74	50	66	68	61	66	82	71	79	82	71	77	847
1995	60	51	75	73	57	44	66	65	79	72	74	71	787
1996	61	62	73	52	75	73	70	63	57	68	74	52	780
1997	66	55	68	61	52	58	71	73	60	56	60	73	753
1998	67	66	57	45	81	71	64	70	68	67	69	70	795
1999	60	53	58	54	53	58	56	69	50	67	72	68	718
2000	67	55	80	77	65	55	65	60	61	80	66	59	790
2001	52	73	60	69	63	64	62	61	50	63	67	60	744
2002	71	55	55	48	43	56	69	57	62	60	63	48	687
2003	58	60	55	36	38	69	74	68	67	57	78	50	710
2004	50	60	60	68	53	62	63	58	45	65	53	55	692
2005	57	56	56	50	44	68	50	46	36	38	39	49	589
2006	51	46	44	56	43	45	53	38	47	41	37	45	546
2007	42	51	57	49	52	40	53	44	49	50	36	41	564
2008	53	39	31	44	34	43	37	45	44	38	36	32	476
2009	35	41	35	36	33	33	43	38	33	46	33	27	433
2010	35	35	37	27	21	33	43	38	39	38	33	38	417
2011	28	28	21	35	25	28	31	45	31	33	26	22	353
2012	32	30	39	17	32	39	20	27	35	29	28	34	362
2013	38	30	35	26	24	23	30	33	33	35	23	25	355
2014	38	18	25	19	31	31	32	25	36	33	27	40	355
2015	23	22	21	26	34	35	32	27	39	29	27	32	347
2016	35	40	34	22	25	30	39	29	42	27	30	37	390
2017	38	29	26	32	29	23	37	30	42	43	31	32	392
2018	38	34	26	29	22	31	32	29	26	44	23	34	368
2019	38	36	37	19	30	22	50	22	35	38	34	34	395
2020	29	29	26	8	15	26	29	28	31	28	29	35	313
2021	15	22	13	22	29	29	33	34	32	20	28	32	309
2022	27	25	35	26	24	30	40	31	27	31	27	33	356

¹ El cómputo de fallecidos se realiza a 24 horas.

TABLAS DE ACCIDENTES DEL AÑO 2022

Notas:

La información relativa a las provincias de Álava/Araba, Guipúzcoa/Gipuzkoa, Vizcaya/Bizkaia, Barcelona, Gerona/Girona, Lérida/Lleida y Tarragona es suministrada por las autoridades autonómicas competentes en materia de tráfico.

El cómputo de fallecidos se realiza a 30 días según la metodología que se especifica en el Anexo de esta publicación.

Tabla 26.- Accidentes con víctimas, en función del tipo de accidente en vías interurbanas y urbanas. Año 2022

1.1

PROVINCIAS	Total				
	ACCIDENTES CON VÍCTIMAS	ACCIDENTES MORTALES	FALLECIDOS	HERIDOS HOSPITALIZADOS	HERIDOS NO HOSPITALIZADOS
Araba/Álava	839	10	11	135	993
Albacete	650	13	13	83	753
Alicante/Alacant	3.323	64	65	336	4.005
Almería	1.205	38	41	119	1.559
Ávila	287	15	19	47	327
Badajoz	1.027	26	28	108	1.270
Balears (Illes)	3.078	35	38	322	3.627
Barcelona	17.394	132	141	930	21.236
Burgos	619	30	33	97	662
Cáceres	451	13	13	54	558
Cádiz	2.629	36	40	204	3.435
Castellón/Castelló	990	28	32	161	1.134
Ciudad Real	414	27	29	48	507
Córdoba	927	36	36	131	1.147
Coruña (A)	1.654	60	62	237	2.035
Cuenca	288	20	23	63	373
Girona	2.135	49	51	200	2.531
Granada	1.510	36	38	128	1.905
Guadalajara	372	9	9	39	473
Gipuzkoa	1.736	23	23	172	1.990
Huelva	685	22	24	65	935
Huesca	435	23	28	80	488
Jaén	796	22	22	70	1.029
León	477	20	21	96	539
Lleida	1.341	18	20	165	1.614
Rioja (La)	654	12	12	71	734
Lugo	449	20	20	69	523
Madrid	15.086	115	125	774	18.193
Málaga	4.961	55	60	238	6.351
Murcia	3.136	54	59	288	4.003
Navarra	788	35	37	145	801
Ourense	433	14	14	57	468
Asturias	1.762	34	34	166	2.124
Palencia	196	12	12	56	206
Palmas (Las)	2.068	28	31	140	2.612
Pontevedra	1.957	21	27	176	2.511
Salamanca	546	15	18	55	616
Santa Cruz de Tenerife	2.137	36	37	274	2.635
Cantabria	1.009	21	21	113	1.235
Segovia	296	16	17	36	370
Sevilla	3.983	62	72	263	5.396
Soria	105	14	15	25	100
Tarragona	2.189	47	52	241	2.516
Teruel	227	7	7	48	244
Toledo	880	22	23	86	1.194
Valencia/València	4.771	69	78	550	5.410
Valladolid	790	20	23	110	921
Bizkaia	1.883	21	21	150	2.285
Zamora	202	19	21	46	223
Zaragoza	1.589	41	45	210	1.810
Ceuta	257	1	1	10	355
Melilla	300	4	4	15	367
Total	97.916	1.620	1.746	8.502	119.328

Tabla 26.1.- Accidentes con víctimas, en función del tipo de accidente en vías interurbanas. Año 2022

1.1

PROVINCIAS	Vías interurbanas				
	ACCIDENTES CON VÍCTIMAS	ACCIDENTES MORTALES	FALLECIDOS	HERIDOS HOSPITALIZADOS	HERIDOS NO HOSPITALIZADOS
Araba/Álava	325	6	7	66	440
Albacete	211	11	11	40	262
Alicante/Alacant	1.263	41	42	134	1.719
Almería	548	29	31	55	783
Ávila	222	13	17	37	266
Badajoz	357	22	24	55	505
Balears (Illes)	1.145	26	29	178	1.543
Barcelona	4.558	73	79	322	6.416
Burgos	221	19	22	55	241
Cáceres	281	11	11	41	355
Cádiz	631	20	24	61	997
Castellón/Castelló	514	23	25	81	648
Ciudad Real	270	24	26	41	338
Córdoba	443	29	29	86	566
Coruña (A)	966	45	47	149	1.264
Cuenca	217	18	21	56	289
Girona	1.078	35	37	108	1.395
Granada	678	29	30	77	980
Guadalajara	258	9	9	34	334
Gipuzkoa	814	15	15	91	975
Huelva	440	20	22	45	615
Huesca	309	23	28	68	347
Jaén	336	17	17	46	449
León	285	15	16	50	360
Lleida	762	16	18	113	976
Rioja (La)	252	9	9	45	298
Lugo	271	17	17	43	316
Madrid	2.901	71	78	166	4.054
Málaga	921	31	34	107	1.296
Murcia	598	40	45	124	887
Navarra	269	28	30	55	290
Ourense	252	13	13	27	293
Asturias	770	26	26	88	992
Palencia	126	9	9	42	137
Palmas (Las)	845	18	20	58	1.218
Pontevedra	903	12	18	88	1.229
Salamanca	214	12	15	30	242
Santa Cruz de Tenerife	1.059	23	24	114	1.448
Cantabria	483	14	14	57	611
Segovia	203	16	17	31	265
Sevilla	949	48	58	92	1.418
Soria	86	14	15	19	83
Tarragona	1.152	39	44	137	1.417
Teruel	167	6	6	31	192
Toledo	611	19	20	63	889
Valencia/València	1.354	42	50	131	1.824
Valladolid	270	16	19	67	344
Bizkaia	876	7	7	69	1.172
Zamora	127	16	18	39	151
Zaragoza	492	26	30	74	638
Ceuta	17	0	0	6	31
Melilla	0	0	0	0	0
Total	33.300	1.161	1.273	3.892	44.798

Tabla 26.2.- Accidentes con víctimas, en función del tipo de accidente en vías urbanas. Año 2022

1.1

PROVINCIAS	Vías urbanas				
	ACCIDENTES CON VÍCTIMAS	ACCIDENTES MORTALES	FALLECIDOS	HERIDOS HOSPITALIZADOS	HERIDOS NO HOSPITALIZADOS
Araba/Álava	514	4	4	69	553
Albacete	439	2	2	43	491
Alicante/Alacant	2.060	23	23	202	2.286
Almería	657	9	10	64	776
Ávila	65	2	2	10	61
Badajoz	670	4	4	53	765
Balears (Illes)	1.933	9	9	144	2.084
Barcelona	12.836	59	62	608	14.820
Burgos	398	11	11	42	421
Cáceres	170	2	2	13	203
Cádiz	1.998	16	16	143	2.438
Castellón/Castelló	476	5	7	80	486
Ciudad Real	144	3	3	7	169
Córdoba	484	7	7	45	581
Coruña (A)	688	15	15	88	771
Cuenca	71	2	2	7	84
Girona	1.057	14	14	92	1.136
Granada	832	7	8	51	925
Guadalajara	114	0	0	5	139
Gipuzkoa	922	8	8	81	1.015
Huelva	245	2	2	20	320
Huesca	126	0	0	12	141
Jaén	460	5	5	24	580
León	192	5	5	46	179
Lleida	579	2	2	52	638
Rioja (La)	402	3	3	26	436
Lugo	178	3	3	26	207
Madrid	12.185	44	47	608	14.139
Málaga	4.040	24	26	131	5.055
Murcia	2.538	14	14	164	3.116
Navarra	519	7	7	90	511
Ourense	181	1	1	30	175
Asturias	992	8	8	78	1.132
Palencia	70	3	3	14	69
Palmas (Las)	1.223	10	11	82	1.394
Pontevedra	1.054	9	9	88	1.282
Salamanca	332	3	3	25	374
Santa Cruz de Tenerife	1.078	13	13	160	1.187
Cantabria	526	7	7	56	624
Segovia	93	0	0	5	105
Sevilla	3.034	14	14	171	3.978
Soria	19	0	0	6	17
Tarragona	1.037	8	8	104	1.099
Teruel	60	1	1	17	52
Toledo	269	3	3	23	305
Valencia/València	3.417	27	28	419	3.586
Valladolid	520	4	4	43	577
Bizkaia	1.007	14	14	81	1.113
Zamora	75	3	3	7	72
Zaragoza	1.097	15	15	136	1.172
Ceuta	240	1	1	4	324
Melilla	300	4	4	15	367
Total	64.616	459	473	4.610	74.530

Tabla 27.- Accidentes y víctimas por Comunidades Autónomas en vías interurbanas y urbanas. Año 2022

1.1.C.A.

COMUNIDAD AUTÓNOMA	Total				
	ACCIDENTES CON VÍCTIMAS	ACCIDENTES MORTALES	FALLECIDOS	HERIDOS HOSPITALIZADOS	HERIDOS NO HOSPITALIZADOS
Andalucía	16.696	307	333	1.218	21.757
Aragón	2.251	71	80	338	2.542
Asturias, Principado de	1.762	34	34	166	2.124
Baleares, Illes	3.078	35	38	322	3.627
Canarias	4.205	64	68	414	5.247
Cantabria	1.009	21	21	113	1.235
Castilla-La Mancha	2.604	91	97	319	3.300
Castilla y León	3.518	161	179	568	3.964
Cataluña	23.059	246	264	1.536	27.897
Extremadura	1.478	39	41	162	1.828
Galicia	4.493	115	123	539	5.537
Madrid, Comunidad de	15.086	115	125	774	18.193
Murcia, Región de	3.136	54	59	288	4.003
Navarra, Comunidad Foral de	788	35	37	145	801
Rioja, La	654	12	12	71	734
Comunitat Valenciana	9.084	161	175	1.047	10.549
País Vasco	4.458	54	55	457	5.268
Ceuta y Melilla	557	5	5	25	722
Total	97.916	1.620	1.746	8.502	119.328

Tabla 27.1.- Accidentes y víctimas por Comunidades Autónomas en vías interurbanas. Año 2022

1.1.C.A.

COMUNIDAD AUTÓNOMA	Vías interurbanas				
	ACCIDENTES CON VÍCTIMAS	ACCIDENTES MORTALES	FALLECIDOS	HERIDOS HOSPITALIZADOS	HERIDOS NO HOSPITALIZADOS
Andalucía	4.946	223	245	569	7.104
Aragón	968	55	64	173	1.177
Asturias, Principado de	770	26	26	88	992
Baleares, Illes	1.145	26	29	178	1.543
Canarias	1.904	41	44	172	2.666
Cantabria	483	14	14	57	611
Castilla-La Mancha	1.567	81	87	234	2.112
Castilla y León	1.754	130	148	370	2.089
Cataluña	7.550	163	178	680	10.204
Extremadura	638	33	35	96	860
Galicia	2.392	87	95	307	3.102
Madrid, Comunidad de	2.901	71	78	166	4.054
Murcia, Región de	598	40	45	124	887
Navarra, Comunidad Foral de	269	28	30	55	290
Rioja, La	252	9	9	45	298
Comunitat Valenciana	3.131	106	117	346	4.191
País Vasco	2.015	28	29	226	2.587
Ceuta y Melilla	17	0	0	6	31
Total	33.300	1.161	1.273	3.892	44.798

Tabla 27.2.- Accidentes y víctimas por Comunidades Autónomas en vías urbanas. Año 2022

1.1.C.A.

COMUNIDAD AUTÓNOMA	Vías urbanas				
	ACCIDENTES CON VÍCTIMAS	ACCIDENTES MORTALES	FALLECIDOS	HERIDOS HOSPITALIZADOS	HERIDOS NO HOSPITALIZADOS
Andalucía	11.750	84	88	649	14.653
Aragón	1.283	16	16	165	1.365
Asturias, Principado de	992	8	8	78	1.132
Baleares, Illes	1.933	9	9	144	2.084
Canarias	2.301	23	24	242	2.581
Cantabria	526	7	7	56	624
Castilla-La Mancha	1.037	10	10	85	1.188
Castilla y León	1.764	31	31	198	1.875
Cataluña	15.509	83	86	856	17.693
Extremadura	840	6	6	66	968
Galicia	2.101	28	28	232	2.435
Madrid, Comunidad de	12.185	44	47	608	14.139
Murcia, Región de	2.538	14	14	164	3.116
Navarra, Comunidad Foral de	519	7	7	90	511
Rioja, La	402	3	3	26	436
Comunitat Valenciana	5.953	55	58	701	6.358
País Vasco	2.443	26	26	231	2.681
Ceuta y Melilla	540	5	5	19	691
Total	64.616	459	473	4.610	74.530

Tabla 28.- Accidentes con víctimas, en función del tipo de accidente en vías interurbanas y urbanas. Año 2022

TIPO DE ACCIDENTE	Total				
	ACCIDENTES CON VÍCTIMAS	ACCIDENTES MORTALES	FALLECIDOS	HERIDOS HOSPITALIZADOS	HERIDOS NO HOSPITALIZADOS
Frontal	3.261	229	282	855	4.778
Fronto-lateral	20.752	156	167	1.627	25.836
Lateral	8.761	45	46	448	10.468
Por alcance	16.092	117	127	599	23.422
Múltiple o en caravana	2.168	20	23	111	4.512
Colisión contra obstáculo o elemento de la vía	2.345	45	45	202	2.672
Atropello a personas	12.097	321	325	1.580	11.688
Atropello a animales	451	1	1	28	539
Vuelco	3.683	18	18	198	3.822
Caída	8.327	37	37	634	8.200
Sólo salida de la vía	70	0	0	8	69
Salida de la vía por la izquierda con colisión	2.567	119	129	351	3.065
Salida de la vía por la izquierda con despeñamiento	220	27	31	50	249
Salida de la vía por la izquierda con vuelco	1.096	70	74	147	1.280
Salida de la vía por la izquierda, otro tipo	1.306	29	29	180	1.428
Salida de la vía por la derecha con colisión	3.184	152	155	454	3.653
Salida de la vía por la derecha con despeñamiento	375	36	45	65	404
Salida de la vía por la derecha con vuelco	1.810	79	87	228	2.182
Salida de la vía por la derecha, otro tipo	4.511	90	95	422	5.064
Otro tipo de accidente	4.840	29	30	315	5.997
Resto de categorías	0	0	0	0	0
Total	97.916	1.620	1.746	8.502	119.328

Tabla 28.1.- Accidentes con víctimas, en función del tipo de accidente en vías interurbanas. Año 2022

TIPO DE ACCIDENTE	Vías interurbanas				
	ACCIDENTES CON VÍCTIMAS	ACCIDENTES MORTALES	FALLECIDOS	HERIDOS HOSPITALIZADOS	HERIDOS NO HOSPITALIZADOS
Frontal	1.541	212	263	664	2.498
Fronto-lateral	4.039	111	120	484	5.737
Lateral	2.510	29	30	193	3.317
Por alcance	7.126	104	114	363	11.201
Múltiple o en caravana	1.322	20	23	90	2.995
Colisión contra obstáculo o elemento de la vía	548	19	19	64	670
Atropello a personas	657	121	123	160	463
Atropello a animales	378	1	1	21	468
Vuelco	1.056	14	14	75	1.114
Caída	1.296	18	18	160	1.246
Sólo salida de la vía	1	0	0	1	0
Salida de la vía por la izquierda con colisión	1.718	93	100	236	2.097
Salida de la vía por la izquierda con despeñamiento	203	26	30	44	231
Salida de la vía por la izquierda con vuelco	1.024	68	72	137	1.195
Salida de la vía por la izquierda, otro tipo	951	21	21	122	1.065
Salida de la vía por la derecha con colisión	2.161	113	114	337	2.433
Salida de la vía por la derecha con despeñamiento	343	32	39	61	363
Salida de la vía por la derecha con vuelco	1.672	77	85	222	2.024
Salida de la vía por la derecha, otro tipo	3.563	67	72	315	4.081
Otro tipo de accidente	1.191	15	15	143	1.600
Resto de categorías	0	0	0	0	0
Total	33.300	1.161	1.273	3.892	44.798

Tabla 28.2.- Accidentes con víctimas, en función del tipo de accidente en vías urbanas. Año 2022

TIPO DE ACCIDENTE	Vías urbanas				
	ACCIDENTES CON VÍCTIMAS	ACCIDENTES MORTALES	FALLECIDOS	HERIDOS HOSPITALIZADOS	HERIDOS NO HOSPITALIZADOS
Frontal	1.720	17	19	191	2.280
Fronto-lateral	16.713	45	47	1.143	20.099
Lateral	6.251	16	16	255	7.151
Por alcance	8.966	13	13	236	12.221
Múltiple o en caravana	846	0	0	21	1.517
Colisión contra obstáculo o elemento de la vía	1.797	26	26	138	2.002
Atropello a personas	11.440	200	202	1.420	11.225
Atropello a animales	73	0	0	7	71
Vuelco	2.627	4	4	123	2.708
Caída	7.031	19	19	474	6.954
Sólo salida de la vía	69	0	0	7	69
Salida de la vía por la izquierda con colisión	849	26	29	115	968
Salida de la vía por la izquierda con despeñamiento	17	1	1	6	18
Salida de la vía por la izquierda con vuelco	72	2	2	10	85
Salida de la vía por la izquierda, otro tipo	355	8	8	58	363
Salida de la vía por la derecha con colisión	1.023	39	41	117	1.220
Salida de la vía por la derecha con despeñamiento	32	4	6	4	41
Salida de la vía por la derecha con vuelco	138	2	2	6	158
Salida de la vía por la derecha, otro tipo	948	23	23	107	983
Otro tipo de accidente	3.649	14	15	172	4.397
Resto de categorías	0	0	0	0	0
Total	64.616	459	473	4.610	74.530

Tabla 29.- Accidentes con peatones víctimas, en función de la luminosidad, zona y tipo de vía. Año 2022

ILUMINACIÓN		Vías interurbanas							Vías urbanas			
		Autopista	Autovía	Vía convencional	Camino vecinal	Vía de servicio	Ramal de enlace	Otro tipo	Total	Calle	Travesía	Total
Total	ACCIDENTES CON AL MENOS UNA VÍCTIMA PEATÓN	46	99	512	24	8	7	21	717	11.308	228	11.536
	FALLECIDOS	24	38	70	4	1	1	0	138	203	12	215
	HERIDOS HOSPITALIZADOS	15	29	129	5	3	1	8	190	1.448	37	1.485
	HERIDOS NO HOSPITALIZADOS	30	71	412	19	5	6	14	557	11.296	201	11.497
Luz del día	ACCIDENTES CON AL MENOS UNA VÍCTIMA PEATÓN	21	46	282	14	6	4	12	385	8.221	164	8.385
	FALLECIDOS	8	9	22	3	0	1	0	43	137	5	142
	HERIDOS HOSPITALIZADOS	4	17	61	4	3	1	4	94	963	24	987
	HERIDOS NO HOSPITALIZADOS	16	40	259	11	3	3	9	341	8.205	146	8.351
Amanecer o atardecer	ACCIDENTES CON AL MENOS UNA VÍCTIMA PEATÓN	2	9	38	5	0	0	3	57	907	15	922
	FALLECIDOS	0	4	5	0	0	0	0	9	20	2	22
	HERIDOS HOSPITALIZADOS	1	2	5	0	0	0	1	9	146	6	152
	HERIDOS NO HOSPITALIZADOS	1	6	35	5	0	0	2	49	894	8	902
Sin luz y con iluminación artificial encendida	ACCIDENTES CON AL MENOS UNA VÍCTIMA PEATÓN	6	14	84	2	1	3	4	114	1.874	35	1.909
	FALLECIDOS	1	8	6	0	0	0	0	15	43	3	46
	HERIDOS HOSPITALIZADOS	3	2	24	0	0	0	2	31	301	5	306
	HERIDOS NO HOSPITALIZADOS	6	6	62	2	1	3	2	82	1.870	35	1.905
Sin luz	ACCIDENTES CON AL MENOS UNA VÍCTIMA PEATÓN	17	30	108	3	1	0	2	161	306	14	320
	FALLECIDOS	15	17	37	1	1	0	0	71	3	2	5
	HERIDOS HOSPITALIZADOS	7	8	39	1	0	0	1	56	38	2	40
	HERIDOS NO HOSPITALIZADOS	7	19	56	1	1	0	1	85	327	12	339

Tabla 30.- Víctimas según medio de desplazamiento en vías interurbanas. Total. Año 2022

CLASES DE USUARIOS	Vías interurbanas				
	Total				
	Núm. de implicados	VÍCTIMAS	FALLECIDOS	HERIDOS HOSPITALIZADOS	HERIDOS NO HOSPITALIZADOS
Peatón	800	754	135	174	445
Bicicleta	2.558	2.407	60	317	2.030
VMP	141	135	1	19	115
Ciclomotor	809	772	20	107	645
Motocicleta	7.690	7.270	275	1.105	5.890
Turismo de SP hasta 9 plazas	275	120	0	3	117
Turismo sin remolque	60.518	33.809	613	1.760	31.436
Turismo con remolque	154	59	1	4	54
Furgoneta	5.094	2.499	73	176	2.250
Camión <=3.500 kg sin remolque	1.014	462	15	33	414
Camión <=3.500 kg con remolque	7	4	1	1	2
Camión >3.500 kg sin remolque	957	338	10	30	298
Camión >3.500 kg con remolque	40	12	0	1	11
Tractocamión (cabeza tractora)	758	160	8	16	136
Vehículo articulado	1.269	415	32	57	326
Maquinaria obras y agrícola y tractores agrícolas	233	94	15	15	64
Autobús (no escolar)	1.415	348	11	28	309
Autobús escolar	85	10	0	1	9
Cuadriciclo	136	111	1	14	96
Tren/metro/tranvía	27	14	0	2	12
Otro vehículo	236	131	2	26	103
Se desconoce	128	39	0	3	36
Total	84.344	49.963	1.273	3.892	44.798

Tabla 30.1.- Conductores víctimas según medio de desplazamiento en vías interurbanas. Año 2022

CLASES DE USUARIOS	Vías interurbanas				
	Conductor				
	Núm. de implicados	VÍCTIMAS	FALLECIDOS	HERIDOS HOSPITALIZADOS	HERIDOS NO HOSPITALIZADOS
Bicicleta	2.554	2.404	59	316	2.029
VMP	134	131	1	17	113
Ciclomotor	699	677	20	95	562
Motocicleta	6.878	6.546	262	1.019	5.265
Turismo de SP hasta 9 plazas	164	61	0	2	59
Turismo sin remolque	38.776	21.660	426	1.097	20.137
Turismo con remolque	122	45	0	4	41
Furgoneta	3.529	1.686	51	100	1.535
Camión <=3.500 kg sin remolque	799	358	13	25	320
Camión <=3.500 kg con remolque	4	3	1	1	1
Camión >3.500 kg sin remolque	848	285	10	26	249
Camión >3.500 kg con remolque	32	9	0	0	9
Tractocamión (cabeza tractora)	718	152	7	15	130
Vehículo articulado	1.217	399	32	53	314
Maquinaria obras y agrícola y tractores agrícolas	228	91	13	15	63
Autobús (no escolar)	243	42	2	7	33
Autobús escolar	11	1	0	0	1
Cuadriciclo	104	86	1	12	73
Tren/metro/tranvía	10	0	0	0	0
Otro vehículo	157	86	1	19	66
Se desconoce	117	34	0	3	31
Total	57.344	34.756	899	2.826	31.031

Tabla 30.2.- Pasajeros víctimas según medio de desplazamiento en vías interurbanas. Año 2022

2.2

CLASES DE USUARIOS	Vías interurbanas				
	Pasajero				
	Núm. de implicados	VÍCTIMAS	FALLECIDOS	HERIDOS HOSPITALIZADOS	HERIDOS NO HOSPITALIZADOS
Bicicleta	4	3	1	1	1
VMP	7	4	0	2	2
Ciclomotor	110	95	0	12	83
Motocicleta	812	724	13	86	625
Turismo de SP hasta 9 plazas	111	59	0	1	58
Turismo sin remolque	21.742	12.149	187	663	11.299
Turismo con remolque	32	14	1	0	13
Furgoneta	1.565	813	22	76	715
Camión <=3.500 kg sin remolque	215	104	2	8	94
Camión <=3.500 kg con remolque	3	1	0	0	1
Camión >3.500 kg sin remolque	109	53	0	4	49
Camión >3.500 kg con remolque	8	3	0	1	2
Tractocamión (cabeza tractora)	40	8	1	1	6
Vehículo articulado	52	16	0	4	12
Maquinaria obras y agrícola y tractores agrícolas	5	3	2	0	1
Autobús (no escolar)	1.172	306	9	21	276
Autobús escolar	74	9	0	1	8
Cuadriciclo	32	25	0	2	23
Tren/metro/tranvía	17	14	0	2	12
Otro vehículo	79	45	1	7	37
Se desconoce	11	5	0	0	5
Total	26.200	14.453	239	892	13.322

Tabla 30.3.- Peatones víctimas según medio de desplazamiento en vías interurbanas. Año 2022

2.2

CLASES DE USUARIOS	Vías interurbanas				
	Peatón				
	Núm. de implicados	VÍCTIMAS	FALLECIDOS	HERIDOS HOSPITALIZADOS	HERIDOS NO HOSPITALIZADOS
Peatón	800	754	135	174	445
Total	800	754	135	174	445

Tabla 31.- Víctimas según medio de desplazamiento en vías urbanas. Total. Año 2022

2.2.U

CLASES DE USUARIOS	Vías urbanas				
	Total				
	Núm. de implicados	VÍCTIMAS	FALLECIDOS	HERIDOS HOSPITALIZADOS	HERIDOS NO HOSPITALIZADOS
Peatón	13.002	12.322	213	1.449	10.660
Bicicleta	6.094	5.418	21	394	5.003
VMP	4.708	4.188	7	293	3.888
Ciclomotor	5.636	5.226	16	333	4.877
Motocicleta	22.923	21.158	126	1.516	19.516
Turismo de SP hasta 9 plazas	1.978	588	0	7	581
Turismo sin remolque	72.383	24.791	67	446	24.278
Turismo con remolque	14	4	0	0	4
Furgoneta	6.737	1.582	6	34	1.542
Camión <=3.500 kg sin remolque	979	204	3	7	194
Camión >3.500 kg sin remolque	594	97	0	7	90
Camión >3.500 kg con remolque	3	0	0	0	0
Tractocamión (cabeza tractora)	216	26	1	1	24
Vehículo articulado	81	16	0	2	14
Maquinaria obras y agrícola y tractores agrícolas	192	44	5	3	36
Autobús (no escolar)	4.189	2.000	2	30	1.968
Autobús escolar	20	4	0	0	4
Cuadriciclo	222	160	1	22	137
Tren/metro/tranvía	51	16	0	0	16
Otro vehículo	2.120	1.637	5	56	1.576
Se desconoce	909	132	0	10	122
Total	143.051	79.613	473	4.610	74.530

Tabla 31.1.- Conductores víctimas según medio de desplazamiento en vías urbanas. Año 2022

2.2.U

CLASES DE USUARIOS	Vías urbanas				
	Conductor				
	Núm. de implicados	VÍCTIMAS	FALLECIDOS	HERIDOS HOSPITALIZADOS	HERIDOS NO HOSPITALIZADOS
Bicicleta	6.024	5.366	21	390	4.955
VMP	4.552	4.066	7	287	3.772
Ciclomotor	5.011	4.673	16	305	4.352
Motocicleta	20.968	19.358	123	1.416	17.819
Turismo de SP hasta 9 plazas	1.470	334	0	5	329
Turismo sin remolque	56.148	16.036	45	283	15.708
Turismo con remolque	7	1	0	0	1
Furgoneta	5.737	1.098	5	24	1.069
Camión <=3.500 kg sin remolque	869	151	3	5	143
Camión <=3.500 kg con remolque	0	0	0	0	0
Camión >3.500 kg sin remolque	530	67	0	6	61
Camión >3.500 kg con remolque	3	0	0	0	0
Tractocamión (cabeza tractora)	206	26	1	1	24
Vehículo articulado	79	16	0	2	14
Maquinaria obras y agrícola y tractores agrícolas	172	33	5	3	25
Autobús (no escolar)	2.016	107	0	0	107
Autobús escolar	15	1	0	0	1
Cuadriciclo	177	121	1	15	105
Tren/metro/tranvía	37	5	0	0	5
Otro vehículo	1.990	1.555	5	53	1.497
Se desconoce	868	104	0	10	94
Total	106.879	53.118	232	2.805	50.081

Tabla 31.2.- Pasajeros víctimas según medio de desplazamiento en vías urbanas. Año 2022

2.2.U

CLASES DE USUARIOS	Vías urbanas				
	Pasajero				
	Núm. de implicados	VÍCTIMAS	FALLECIDOS	HERIDOS HOSPITALIZADOS	HERIDOS NO HOSPITALIZADOS
Bicicleta	70	52	0	4	48
VMP	156	122	0	6	116
Ciclomotor	625	553	0	28	525
Motocicleta	1.955	1.800	3	100	1.697
Turismo de SP hasta 9 plazas	508	254	0	2	252
Turismo sin remolque	16.235	8.755	22	163	8.570
Turismo con remolque	7	3	0	0	3
Furgoneta	1.000	484	1	10	473
Camión <=3.500 kg sin remolque	110	53	0	2	51
Camión <=3.500 kg con remolque	0	0	0	0	0
Camión >3.500 kg sin remolque	64	30	0	1	29
Camión >3.500 kg con remolque	0	0	0	0	0
Tractocamión (cabeza tractora)	10	0	0	0	0
Vehículo articulado	2	0	0	0	0
Maquinaria obras y agrícola y tractores agrícolas	20	11	0	0	11
Autobús (no escolar)	2.173	1.893	2	30	1.861
Autobús escolar	5	3	0	0	3
Cuadriciclo	45	39	0	7	32
Tren/metro/tranvía	14	11	0	0	11
Otro vehículo	130	82	0	3	79
Se desconoce	41	28	0	0	28
Total	23.170	14.173	28	356	13.789

Tabla 31.3.- Peatones víctimas según medio de desplazamiento en vías urbanas. Año 2022

2.2.U

CLASES DE USUARIOS	Vías urbanas				
	Peatón				
	Núm. de implicados	VÍCTIMAS	FALLECIDOS	HERIDOS HOSPITALIZADOS	HERIDOS NO HOSPITALIZADOS
Peatón	13.002	12.322	213	1.449	10.660
Total	13.002	12.322	213	1.449	10.660

Tabla 32.- Vehículos según tipo y peatones que han intervenido en los accidentes en función de su gravedad. Año 2022

TIPO VEHÍCULO	Total			Vías interurbanas			Vías urbanas		
	Accidentes con víctimas	Accidentes mortales a 30	Accidentes con heridos	Accidentes con víctimas	Accidentes mortales a 30	Accidentes con heridos	Accidentes con víctimas	Accidentes mortales a 30	Accidentes con heridos
Peatón	13.802	394	13.408	800	140	660	13.002	254	12.748
Bicicleta	8.673	91	8.582	2.557	66	2.491	6.116	25	6.091
VMP	4.724	10	4.714	135	1	134	4.589	9	4.580
Ciclomotor	5.751	39	5.712	699	21	678	5.052	18	5.034
Motocicleta	28.120	432	27.688	6.881	287	6.594	21.239	145	21.094
Turismo de SP hasta 9 plazas	1.634	7	1.627	164	3	161	1.470	4	1.466
Turismo sin remolque	98.475	1.290	97.185	39.119	1.019	38.100	59.356	271	59.085
Turismo con remolque	131	2	129	122	2	120	9	0	9
Furgoneta	9.665	215	9.450	3.580	163	3.417	6.085	52	6.033
Camión <=3.500 kg sin remolque	1.750	62	1.688	815	46	769	935	16	919
Camión <=3.500 kg con remolque	4	1	3	4	1	3	0	0	0
Camión >3.500 kg sin remolque	1.404	83	1.321	852	66	786	552	17	535
Camión >3.500 kg con remolque	35	2	33	32	1	31	3	1	2
Tractocamión (cabeza tractora)	945	57	888	727	49	678	218	8	210
Vehículo articulado	1.324	142	1.182	1.239	135	1.104	85	7	78
Maquinaria obras y agrícola y tractores agrícolas	415	37	378	233	27	206	182	10	172
Autobús (no escolar)	2.278	42	2.236	245	23	222	2.033	19	2.014
Autobús escolar	26	0	26	11	0	11	15	0	15
Cuadriciclo	285	5	280	105	2	103	180	3	177
Tren/metro/tranvía	74	4	70	10	3	7	64	1	63
Otro vehículo	2.342	18	2.324	295	9	286	2.047	9	2.038
Se desconoce	1.221	7	1.214	214	5	209	1.007	2	1.005
Total	183.078	2.940	180.138	58.839	2.069	56.770	124.239	871	123.368

Tabla 33.- Accidentes y víctimas por meses en vías interurbanas y urbanas. Año 2022

3.1

MES	Total					
	ACCIDENTES CON VÍCTIMAS		VÍCTIMAS			
	TOTAL	MORTALES A 30 DÍAS	TOTAL	FALLECIDOS	HERIDOS HOSPITALIZADOS	HERIDOS NO HOSPITALIZADOS
Enero	7.052	128	9.315	145	595	8.575
Febrero	7.392	119	9.619	123	590	8.906
Marzo	7.176	102	9.518	112	552	8.854
Abril	7.499	133	9.892	142	598	9.152
Mayo	9.039	135	11.911	140	806	10.965
Junio	9.117	132	11.884	143	820	10.921
Julio	9.093	185	12.166	195	813	11.158
Agosto	7.901	147	10.704	153	796	9.755
Septiembre	8.437	133	11.150	147	714	10.289
Octubre	8.699	138	11.538	146	829	10.563
Noviembre	8.577	123	11.155	139	701	10.315
Diciembre	7.934	145	10.724	161	688	9.875
Total	97.916	1.620	129.576	1.746	8.502	119.328

Tabla 33.1.- Accidentes y víctimas por meses en vías interurbanas. Año 2022

MES	Vías interurbanas					
	ACCIDENTES CON VÍCTIMAS		VÍCTIMAS			
	TOTAL	MORTALES A 30 DÍAS	TOTAL	FALLECIDOS	HERIDOS HOSPITALIZADOS	HERIDOS NO HOSPITALIZADOS
Enero	2.333	94	3.479	111	261	3.107
Febrero	2.446	85	3.611	89	244	3.278
Marzo	2.274	66	3.446	74	249	3.123
Abril	2.530	97	3.769	106	260	3.403
Mayo	2.900	100	4.289	103	364	3.822
Junio	3.091	97	4.533	106	385	4.042
Julio	3.342	137	5.070	147	403	4.520
Agosto	3.000	105	4.631	110	402	4.119
Septiembre	2.872	93	4.286	107	345	3.834
Octubre	2.957	96	4.493	104	361	4.028
Noviembre	2.815	91	4.126	104	299	3.723
Diciembre	2.740	100	4.230	112	319	3.799
Total	33.300	1.161	49.963	1.273	3.892	44.798

Tabla 33.2.- Accidentes y víctimas por meses en vías urbanas. Año 2022

MES	Vías urbanas					
	ACCIDENTES CON VÍCTIMAS		VÍCTIMAS			
	TOTAL	MORTALES A 30 DÍAS	TOTAL	FALLECIDOS	HERIDOS HOSPITALIZADOS	HERIDOS NO HOSPITALIZADOS
Enero	4.719	34	5.836	34	334	5.468
Febrero	4.946	34	6.008	34	346	5.628
Marzo	4.902	36	6.072	38	303	5.731
Abril	4.969	36	6.123	36	338	5.749
Mayo	6.139	35	7.622	37	442	7.143
Junio	6.026	35	7.351	37	435	6.879
Julio	5.751	48	7.096	48	410	6.638
Agosto	4.901	42	6.073	43	394	5.636
Septiembre	5.565	40	6.864	40	369	6.455
Octubre	5.742	42	7.045	42	468	6.535
Noviembre	5.762	32	7.029	35	402	6.592
Diciembre	5.194	45	6.494	49	369	6.076
Total	64.616	459	79.613	473	4.610	74.530

Tabla 34.- Accidentes y víctimas por días de la semana en vías interurbanas y urbanas. Año 2022

3.2

DÍAS DE LA SEMANA	Total					
	ACCIDENTES CON VÍCTIMAS		VÍCTIMAS			
	TOTAL	MORTALES A 30 DÍAS	TOTAL	FALLECIDOS	HERIDOS HOSPITALIZADOS	HERIDOS NO HOSPITALIZADOS
Lunes	14.413	216	18.810	228	1.145	17.437
Martes	14.329	209	18.406	220	1.079	17.107
Miércoles	14.167	203	18.365	220	1.102	17.043
Jueves	14.652	206	18.860	216	1.150	17.494
Viernes	16.343	231	21.476	256	1.326	19.894
Sábado	13.054	298	18.078	325	1.414	16.339
Domingo	10.958	257	15.581	281	1.286	14.014
Total	97.916	1.620	129.576	1.746	8.502	119.328
Sábado no festivo	13.054	298	18.078	325	1.414	16.339
Domingo	10.958	257	15.581	281	1.286	14.014
Otro día laborable	73.904	1.065	95.917	1.140	5.802	88.975
Total	97.916	1.620	129.576	1.746	8.502	119.328

Tabla 34.1.- Accidentes y víctimas por días de la semana en vías interurbanas. Año 2022

3.2

DÍAS DE LA SEMANA	Vías interurbanas					
	ACCIDENTES CON VÍCTIMAS		VÍCTIMAS			
	TOTAL	MORTALES A 30 DÍAS	TOTAL	FALLECIDOS	HERIDOS HOSPITALIZADOS	HERIDOS NO HOSPITALIZADOS
Lunes	4.735	152	7.086	163	487	6.436
Martes	4.564	147	6.608	157	451	6.000
Miércoles	4.445	143	6.530	157	448	5.925
Jueves	4.590	135	6.724	143	478	6.103
Viernes	5.372	154	8.127	175	547	7.405
Sábado	4.949	231	7.651	257	750	6.644
Domingo	4.645	199	7.237	221	731	6.285
Total	33.300	1.161	49.963	1.273	3.892	44.798
Sábado no festivo	4.949	231	7.651	257	750	6.644
Domingo	4.645	199	7.237	221	731	6.285
Otro día laborable	23.706	731	35.075	795	2.411	31.869
Total	33.300	1.161	49.963	1.273	3.892	44.798

Tabla 34.2.- Accidentes y víctimas por días de la semana en vías urbanas. Año 2022

3.2

DÍAS DE LA SEMANA	Vías urbanas					
	ACCIDENTES CON VÍCTIMAS		VÍCTIMAS			
	TOTAL	MORTALES A 30 DÍAS	TOTAL	FALLECIDOS	HERIDOS HOSPITALIZADOS	HERIDOS NO HOSPITALIZADOS
Lunes	9.678	64	11.724	65	658	11.001
Martes	9.765	62	11.798	63	628	11.107
Miércoles	9.722	60	11.835	63	654	11.118
Jueves	10.062	71	12.136	73	672	11.391
Viernes	10.971	77	13.349	81	779	12.489
Sábado	8.105	67	10.427	68	664	9.695
Domingo	6.313	58	8.344	60	555	7.729
Total	64.616	459	79.613	473	4.610	74.530
Sábado no festivo	8.105	67	10.427	68	664	9.695
Domingo	6.313	58	8.344	60	555	7.729
Otro día laborable	50.198	334	60.842	345	3.391	57.106
Total	64.616	459	79.613	473	4.610	74.530

Tabla 35.- Accidentes y víctimas por días y meses. Año 2022

DÍAS DEL MES	Enero						Febrero					
	Accidentes con víctimas		Víctimas				Accidentes con víctimas		Víctimas			
	TOTAL	MORTALES A 30 DÍAS	TOTAL	FALLECIDOS	HERIDOS HOSPITALIZADOS	HERIDOS NO HOSPITALIZADOS	TOTAL	MORTALES A 30 DÍAS	TOTAL	FALLECIDOS	HERIDOS HOSPITALIZADOS	HERIDOS NO HOSPITALIZADOS
Día 1	137	3	206	5	25	176	270	7	347	7	26	314
Día 2	183	6	274	6	8	260	291	8	368	8	14	346
Día 3	220	5	273	5	17	251	266	6	325	6	17	302
Día 4	214	4	285	4	22	259	280	3	340	3	26	311
Día 5	243	1	315	1	16	298	257	5	336	5	23	308
Día 6	135	2	189	3	4	182	198	5	282	6	18	258
Día 7	237	5	311	6	27	278	264	2	317	2	19	296
Día 8	192	4	271	4	20	247	309	3	401	3	21	377
Día 9	139	5	190	6	19	165	254	4	324	4	16	304
Día 10	243	7	322	7	19	296	293	0	359	0	23	336
Día 11	257	2	325	2	16	307	297	2	390	2	22	366
Día 12	220	4	272	5	19	248	262	6	343	7	30	306
Día 13	225	7	288	7	17	264	215	6	314	7	27	280
Día 14	266	6	337	7	21	309	310	7	432	8	32	392
Día 15	224	4	306	4	25	277	246	3	308	3	16	289
Día 16	174	2	242	2	17	223	258	4	335	4	14	317
Día 17	262	3	343	3	13	327	313	5	382	5	23	354
Día 18	255	1	295	1	19	275	339	3	443	3	25	415
Día 19	226	3	297	3	16	278	237	6	327	6	22	299
Día 20	246	4	321	5	21	295	207	4	288	4	16	268
Día 21	297	3	361	3	19	339	295	6	368	6	25	337
Día 22	227	10	307	10	20	277	301	3	382	3	21	358
Día 23	170	7	240	9	25	206	237	4	306	4	20	282
Día 24	276	2	376	4	24	348	264	2	344	2	18	324
Día 25	230	4	303	4	12	287	294	2	369	2	17	350
Día 26	248	3	327	3	18	306	217	4	302	4	23	275
Día 27	279	2	367	2	24	341	202	4	299	4	20	275
Día 28	325	5	423	5	28	390	216	5	288	5	16	267
Día 29	263	2	353	2	15	336	0	0	0	0	0	0
Día 30	193	9	274	14	33	227	0	0	0	0	0	0
Día 31	246	3	322	3	16	303	0	0	0	0	0	0
Total	7.052	128	9.315	145	595	8.575	7.392	119	9.619	123	590	8.906

(cont.) Tabla 35.- Accidentes y víctimas por días y meses. Año 2022

DÍAS DEL MES	Marzo						Abril					
	Accidentes con víctimas		Víctimas				Accidentes con víctimas		Víctimas			
	TOTAL	MORTALES A 30 DÍAS	TOTAL	FALLECIDOS	HERIDOS HOSPITALIZADOS	HERIDOS NO HOSPITALIZADOS	TOTAL	MORTALES A 30 DÍAS	TOTAL	FALLECIDOS	HERIDOS HOSPITALIZADOS	HERIDOS NO HOSPITALIZADOS
Día 1	263	4	336	6	26	304	300	5	390	5	19	366
Día 2	246	6	311	6	12	293	237	9	342	9	19	314
Día 3	276	4	354	4	13	337	180	6	241	6	18	217
Día 4	312	3	402	3	24	375	241	1	285	1	15	269
Día 5	225	6	337	7	22	308	252	1	297	1	12	284
Día 6	198	2	280	4	26	250	244	3	315	3	19	293
Día 7	236	6	309	6	27	276	284	2	361	2	23	336
Día 8	245	1	317	1	16	300	311	4	397	4	27	366
Día 9	231	2	297	2	11	284	270	5	386	5	36	345
Día 10	241	3	307	3	26	278	224	5	304	6	31	267
Día 11	286	2	380	3	19	358	250	2	312	2	16	294
Día 12	248	3	345	3	37	305	231	7	289	7	12	270
Día 13	202	5	264	5	21	238	215	3	297	4	16	277
Día 14	207	1	277	1	7	269	206	3	289	3	21	265
Día 15	203	4	257	4	9	244	180	3	249	3	16	230
Día 16	219	2	294	4	11	279	245	4	332	4	19	309
Día 17	218	3	281	3	11	267	215	3	307	3	22	282
Día 18	264	1	358	1	18	339	225	7	307	7	19	281
Día 19	192	4	259	4	18	237	244	6	307	7	8	292
Día 20	181	8	261	8	24	229	268	3	350	3	12	335
Día 21	226	1	278	1	8	269	265	2	325	2	10	313
Día 22	204	1	263	1	11	251	328	1	427	1	25	401
Día 23	214	2	267	2	13	252	215	9	330	11	21	298
Día 24	231	6	293	7	14	272	218	8	306	8	26	272
Día 25	260	5	347	5	25	317	307	6	375	6	19	350
Día 26	202	1	278	1	18	259	258	5	322	5	19	298
Día 27	182	3	284	3	18	263	241	3	292	4	13	275
Día 28	236	4	311	4	19	288	275	2	367	3	32	332
Día 29	231	1	289	1	9	279	308	4	419	4	20	395
Día 30	252	4	358	4	15	339	262	11	372	13	33	326
Día 31	245	4	324	5	24	295	0	0	0	0	0	0
Total	7.176	102	9.518	112	552	8.854	7.499	133	9.892	142	598	9.152

(cont.) Tabla 35.- Accidentes y víctimas por días y meses. Año 2022

DÍAS DEL MES	Mayo						Junio					
	Accidentes con víctimas		Víctimas				Accidentes con víctimas		Víctimas			
	TOTAL	MORTALES A 30 DÍAS	TOTAL	FALLECIDOS	HERIDOS HOSPITALIZADOS	HERIDOS NO HOSPITALIZADOS	TOTAL	MORTALES A 30 DÍAS	TOTAL	FALLECIDOS	HERIDOS HOSPITALIZADOS	HERIDOS NO HOSPITALIZADOS
Día 1	226	7	320	7	27	286	270	5	360	6	28	326
Día 2	237	5	312	5	26	281	347	5	428	5	23	400
Día 3	253	0	318	0	18	300	359	3	477	3	21	453
Día 4	252	3	323	3	28	292	285	2	405	3	30	372
Día 5	284	2	362	2	18	342	261	5	364	5	34	325
Día 6	329	0	441	0	29	412	297	6	407	6	27	374
Día 7	256	11	341	13	32	296	338	5	413	5	28	380
Día 8	262	5	367	6	40	321	304	4	363	4	21	338
Día 9	329	6	411	6	21	384	323	2	393	2	28	363
Día 10	297	5	389	5	24	360	390	4	514	4	31	479
Día 11	325	5	399	5	22	372	287	6	411	9	40	362
Día 12	274	3	356	3	21	332	218	3	279	3	13	263
Día 13	344	3	436	3	33	400	320	3	401	3	36	362
Día 14	272	6	364	6	31	327	309	4	397	4	26	367
Día 15	236	4	343	4	34	305	328	4	415	5	33	377
Día 16	327	4	432	4	28	400	349	8	447	8	31	408
Día 17	325	6	422	6	25	391	341	6	445	7	17	421
Día 18	289	6	409	7	18	384	304	7	410	7	31	372
Día 19	296	4	368	4	25	339	224	6	327	6	35	286
Día 20	351	5	450	5	25	420	303	2	422	2	29	391
Día 21	244	4	324	4	30	290	316	2	393	2	26	365
Día 22	247	4	369	4	37	328	339	5	427	5	28	394
Día 23	269	3	348	3	19	326	325	2	395	2	21	372
Día 24	302	2	394	2	24	368	292	6	387	7	29	351
Día 25	314	0	392	0	11	381	256	5	331	6	33	292
Día 26	328	6	436	6	20	410	221	3	300	3	23	274
Día 27	365	6	472	6	28	438	299	4	395	4	30	361
Día 28	307	7	422	7	39	376	313	3	411	3	18	390
Día 29	282	6	403	7	36	360	289	3	360	5	21	334
Día 30	305	1	387	1	13	373	310	9	407	9	29	369
Día 31	312	6	401	6	24	371	0	0	0	0	0	0
Total	9.039	135	11.911	140	806	10.965	9.117	132	11.884	143	820	10.921

(cont.) Tabla 35.- Accidentes y víctimas por días y meses. Año 2022

DÍAS DEL MES	Julio						Agosto					
	Accidentes con víctimas		Víctimas				Accidentes con víctimas		Víctimas			
	TOTAL	MORTALES A 30 DÍAS	TOTAL	FALLECIDOS	HERIDOS HOSPITALIZADOS	HERIDOS NO HOSPITALIZADOS	TOTAL	MORTALES A 30 DÍAS	TOTAL	FALLECIDOS	HERIDOS HOSPITALIZADOS	HERIDOS NO HOSPITALIZADOS
Día 1	325	6	438	6	34	398	323	6	413	6	19	388
Día 2	253	9	320	9	24	287	267	5	349	5	15	329
Día 3	219	7	336	7	22	307	269	4	349	4	28	317
Día 4	299	7	385	8	26	351	275	3	363	3	37	323
Día 5	295	7	370	7	25	338	296	7	381	7	28	346
Día 6	289	3	368	3	29	336	275	5	377	6	24	347
Día 7	342	4	435	4	25	406	210	9	309	9	24	276
Día 8	368	6	483	6	27	450	277	3	392	3	25	364
Día 9	263	7	335	7	29	299	283	4	375	4	31	340
Día 10	239	3	335	3	20	312	257	2	332	2	31	299
Día 11	282	1	361	1	23	337	265	3	372	3	27	342
Día 12	293	7	384	7	18	359	254	2	341	2	27	312
Día 13	320	9	406	11	20	375	242	4	344	4	25	315
Día 14	322	5	399	5	20	374	205	6	291	6	26	259
Día 15	355	8	491	8	24	459	205	6	293	6	27	260
Día 16	273	7	386	7	24	355	280	4	369	4	19	346
Día 17	242	7	361	8	25	328	274	9	361	9	30	322
Día 18	308	6	406	7	22	377	265	5	353	5	27	321
Día 19	304	7	384	7	28	349	256	3	331	3	17	311
Día 20	305	4	409	4	27	378	203	7	283	8	30	245
Día 21	327	4	425	4	30	391	184	7	270	9	24	237
Día 22	325	5	429	5	28	396	269	6	355	6	24	325
Día 23	244	7	342	7	37	298	262	4	364	4	32	328
Día 24	232	5	311	6	24	281	240	1	336	1	31	304
Día 25	303	7	428	9	28	391	275	6	357	6	16	335
Día 26	291	2	367	2	25	340	264	5	362	6	29	327
Día 27	313	2	421	3	32	386	248	4	334	4	29	301
Día 28	302	11	409	12	26	371	212	5	292	5	37	250
Día 29	367	9	492	9	27	456	240	3	333	3	16	314
Día 30	264	11	415	11	35	369	236	4	317	4	24	289
Día 31	229	2	335	2	29	304	290	5	406	6	17	383
Total	9.093	185	12.166	195	813	11.158	7.901	147	10.704	153	796	9.755

(cont.) Tabla 35.- Accidentes y víctimas por días y meses. Año 2022

DÍAS DEL MES	Septiembre						Octubre					
	Accidentes con víctimas		Víctimas				Accidentes con víctimas		Víctimas			
	TOTAL	MORTALES A 30 DÍAS	TOTAL	FALLECIDOS	HERIDOS HOSPITALIZADOS	HERIDOS NO HOSPITALIZADOS	TOTAL	MORTALES A 30 DÍAS	TOTAL	FALLECIDOS	HERIDOS HOSPITALIZADOS	HERIDOS NO HOSPITALIZADOS
Día 1	267	2	333	2	25	306	294	10	402	10	35	357
Día 2	303	7	395	8	20	367	246	6	340	6	32	302
Día 3	249	6	371	6	22	343	293	3	337	3	21	313
Día 4	243	3	368	3	30	335	348	6	430	6	25	399
Día 5	311	4	391	4	16	371	305	3	370	3	31	336
Día 6	298	7	395	7	23	365	304	9	383	10	19	354
Día 7	302	5	397	5	19	373	366	6	468	6	27	435
Día 8	263	5	339	5	26	308	263	4	365	4	25	336
Día 9	335	7	422	7	32	383	211	5	296	5	32	259
Día 10	269	4	366	4	28	334	320	4	421	4	25	392
Día 11	234	7	310	8	30	272	282	2	347	2	27	318
Día 12	286	4	376	4	17	355	216	3	287	3	25	259
Día 13	291	2	374	2	22	350	287	2	368	2	21	345
Día 14	234	1	303	1	16	286	334	6	433	7	27	399
Día 15	304	3	390	3	22	365	254	4	364	4	34	326
Día 16	336	8	446	10	23	413	216	8	311	8	29	274
Día 17	223	6	309	8	27	274	308	4	395	4	27	364
Día 18	226	4	337	4	19	314	294	6	382	6	20	356
Día 19	282	3	360	3	27	330	278	5	353	6	36	311
Día 20	297	5	370	8	24	338	286	2	351	2	12	337
Día 21	283	6	351	6	22	323	331	4	481	6	33	442
Día 22	288	2	364	4	27	333	246	1	326	1	20	305
Día 23	326	3	438	4	23	411	189	5	275	6	16	253
Día 24	200	5	278	5	14	259	333	8	440	9	37	394
Día 25	208	4	287	4	27	256	309	4	402	4	28	370
Día 26	293	5	402	6	28	368	277	1	381	1	26	354
Día 27	323	3	427	3	20	404	273	3	377	3	18	356
Día 28	313	5	423	5	22	396	348	2	448	2	35	411
Día 29	301	2	385	2	27	356	232	4	355	4	28	323
Día 30	349	5	443	6	36	401	209	6	306	7	31	268
Día 31	0	0	0	0	0	0	247	2	344	2	27	315
Total	8.437	133	11.150	147	714	10.289	8.699	138	11.538	146	829	10.563

(cont.) Tabla 35.- Accidentes y víctimas por días y meses. Año 2022

DÍAS DEL MES	Noviembre						Diciembre					
	Accidentes con víctimas		Víctimas				Accidentes con víctimas		Víctimas			
	TOTAL	MORTALES A 30 DÍAS	TOTAL	FALLECIDOS	HERIDOS HOSPITALIZADOS	HERIDOS NO HOSPITALIZADOS	TOTAL	MORTALES A 30 DÍAS	TOTAL	FALLECIDOS	HERIDOS HOSPITALIZADOS	HERIDOS NO HOSPITALIZADOS
Día 1	218	4	304	4	28	272	302	6	390	7	28	355
Día 2	296	4	368	4	26	338	296	4	393	6	27	360
Día 3	330	3	419	3	29	387	296	6	445	6	26	413
Día 4	349	4	447	5	30	412	208	4	282	4	16	262
Día 5	251	5	342	5	20	317	292	3	375	3	21	351
Día 6	196	1	268	1	20	247	169	1	211	1	11	199
Día 7	315	5	394	5	19	370	253	8	324	8	15	301
Día 8	303	3	374	3	23	348	197	4	269	4	18	247
Día 9	318	5	406	5	16	385	289	1	394	1	18	375
Día 10	323	12	418	12	25	381	211	1	273	1	21	251
Día 11	324	6	428	8	30	390	176	4	246	4	14	228
Día 12	274	5	371	5	32	334	332	6	427	6	21	400
Día 13	211	6	305	6	24	275	303	6	416	6	35	375
Día 14	302	6	369	7	25	337	305	3	394	4	27	363
Día 15	292	3	384	3	15	366	327	4	408	4	21	383
Día 16	285	2	376	2	20	354	325	4	427	4	22	401
Día 17	293	3	389	3	18	368	243	7	328	8	19	301
Día 18	316	4	403	7	19	377	181	4	262	4	20	238
Día 19	252	5	344	6	27	311	277	4	378	4	26	348
Día 20	207	3	300	3	24	273	296	8	381	11	17	353
Día 21	283	2	367	3	19	345	304	6	390	6	28	356
Día 22	269	7	317	9	16	292	290	2	406	2	28	376
Día 23	274	5	339	5	15	319	361	11	511	11	46	454
Día 24	313	0	377	0	23	354	240	8	346	14	32	300
Día 25	354	5	468	8	27	433	137	2	220	4	20	196
Día 26	248	2	341	2	30	309	173	3	255	3	19	233
Día 27	230	3	306	3	23	280	228	6	330	6	13	311
Día 28	314	3	403	4	20	379	233	3	336	3	17	316
Día 29	320	2	422	2	27	393	233	3	313	3	18	292
Día 30	317	5	406	6	31	369	236	3	318	3	19	296
Día 31	0	0	0	0	0	0	221	10	276	10	25	241
Total	8.577	123	11.155	139	701	10.315	7.934	145	10.724	161	688	9.875

Tabla 36.- Accidentes con víctimas según la hora y el día de la semana en vías interurbanas. Año 2022

3.4.I

HORA	ACCIDENTES CON VÍCTIMAS							Total
	Lunes	Martes	Miércoles	Jueves	Viernes	Sábado	Domingo	
00:00-00:59	63	62	58	59	69	121	133	565
01:00-01:59	37	36	37	41	45	86	85	367
02:00-02:59	38	31	24	34	34	78	92	331
03:00-03:59	22	26	29	20	37	69	73	276
04:00-04:59	30	29	38	29	36	67	89	318
05:00-05:59	79	65	70	69	70	101	101	555
06:00-06:59	121	148	125	130	160	140	183	1.007
07:00-07:59	318	295	319	254	262	165	154	1.767
08:00-08:59	313	277	296	303	257	177	171	1.794
09:00-09:59	250	245	240	240	226	230	203	1.634
10:00-10:59	246	222	215	203	219	307	271	1.683
11:00-11:59	266	254	232	238	265	333	380	1.968
12:00-12:59	280	248	259	225	290	399	367	2.068
13:00-13:59	251	283	268	291	330	362	345	2.130
14:00-14:59	356	338	327	372	488	298	231	2.410
15:00-15:59	311	324	340	324	406	235	180	2.120
16:00-16:59	278	296	251	272	339	246	216	1.898
17:00-17:59	324	282	270	293	339	258	255	2.021
18:00-18:59	343	308	286	309	352	272	270	2.140
19:00-19:59	257	265	253	281	318	263	260	1.897
20:00-20:59	170	189	175	227	267	235	205	1.468
21:00-21:59	155	157	119	156	224	203	162	1.176
22:00-22:59	148	122	145	133	183	194	147	1.072
23:00-23:59	79	62	69	87	156	110	72	635
Total	4.735	4.564	4.445	4.590	5.372	4.949	4.645	33.300

Tabla 37.- Accidentes con víctimas según la hora y el día de la semana en vías urbanas. Año 2022

3.4.U

HORA	ACCIDENTES CON VÍCTIMAS							Total
	Lunes	Martes	Miércoles	Jueves	Viernes	Sábado	Domingo	
00:00-00:59	157	101	135	160	158	261	216	1.188
01:00-01:59	77	58	67	61	90	193	177	723
02:00-02:59	47	46	44	36	76	135	121	505
03:00-03:59	31	26	35	30	55	130	117	424
04:00-04:59	39	19	37	38	60	118	98	409
05:00-05:59	64	66	65	68	101	126	108	598
06:00-06:59	132	137	127	124	137	153	165	975
07:00-07:59	354	323	289	330	319	167	150	1.932
08:00-08:59	579	593	561	565	545	169	134	3.146
09:00-09:59	596	575	630	641	568	282	162	3.454
10:00-10:59	562	522	469	516	550	358	258	3.235
11:00-11:59	560	584	556	565	559	461	326	3.611
12:00-12:59	610	586	611	606	673	579	392	4.057
13:00-13:59	660	700	664	707	732	588	438	4.489
14:00-14:59	761	784	745	822	949	540	419	5.020
15:00-15:59	636	684	621	654	791	412	348	4.146
16:00-16:59	608	551	576	548	670	360	318	3.631
17:00-17:59	607	577	617	624	609	384	317	3.735
18:00-18:59	577	707	612	660	646	437	357	3.996
19:00-19:59	613	630	695	684	677	478	372	4.149
20:00-20:59	554	613	606	615	683	513	400	3.984
21:00-21:59	412	408	446	472	591	535	383	3.247
22:00-22:59	265	307	307	332	432	434	316	2.393
23:00-23:59	177	168	207	204	300	292	221	1.569
Total	9.678	9.765	9.722	10.062	10.971	8.105	6.313	64.616

Tabla 38.- Accidentes y víctimas por horas en vías interurbanas y urbanas. Año 2022

HORA	Total					
	Accidentes con víctimas		Víctimas			
	Total	MORTALES A 30 DÍAS	Total	FALLECIDOS	HERIDOS HOSPITALIZADOS	HERIDOS NO HOSPITALIZADOS
00:00-00:59	1.753	40	2.453	42	202	2.209
01:00-01:59	1.090	31	1.505	32	136	1.337
02:00-02:59	836	24	1.178	26	120	1.032
03:00-03:59	700	26	992	31	90	871
04:00-04:59	727	40	1.013	45	121	847
05:00-05:59	1.153	35	1.585	35	140	1.410
06:00-06:59	1.982	58	2.719	62	203	2.454
07:00-07:59	3.699	84	4.967	90	375	4.502
08:00-08:59	4.940	67	6.254	69	360	5.825
09:00-09:59	5.088	82	6.371	84	372	5.915
10:00-10:59	4.918	92	6.125	95	427	5.603
11:00-11:59	5.579	79	7.138	84	510	6.544
12:00-12:59	6.125	79	7.973	82	571	7.320
13:00-13:59	6.619	83	8.719	86	562	8.071
14:00-14:59	7.430	76	9.675	85	495	9.095
15:00-15:59	6.266	84	8.252	99	467	7.686
16:00-16:59	5.529	70	7.390	74	449	6.867
17:00-17:59	5.756	90	7.836	109	501	7.226
18:00-18:59	6.136	121	8.375	128	520	7.727
19:00-19:59	6.046	93	8.233	97	521	7.615
20:00-20:59	5.452	70	7.312	72	442	6.798
21:00-21:59	4.423	74	5.853	83	382	5.388
22:00-22:59	3.465	73	4.675	85	335	4.255
23:00-23:59	2.204	49	2.983	51	201	2.731
Total	97.916	1.620	129.576	1.746	8.502	119.328

Tabla 38.1.- Accidentes y víctimas por horas en vías interurbanas. Año 2022

HORA	Vías interurbanas					
	Accidentes con víctimas		Víctimas			
	Total	MORTALES A 30 DÍAS	Total	FALLECIDOS	HERIDOS HOSPITALIZADOS	HERIDOS NO HOSPITALIZADOS
00:00-00:59	565	29	870	31	93	746
01:00-01:59	367	23	529	24	60	445
02:00-02:59	331	17	466	17	50	399
03:00-03:59	276	17	414	21	35	358
04:00-04:59	318	27	466	32	70	364
05:00-05:59	555	31	804	31	77	696
06:00-06:59	1.007	47	1.495	51	103	1.341
07:00-07:59	1.767	61	2.673	66	194	2.413
08:00-08:59	1.794	53	2.533	55	154	2.324
09:00-09:59	1.634	54	2.339	56	157	2.126
10:00-10:59	1.683	65	2.299	67	201	2.031
11:00-11:59	1.968	53	2.829	57	260	2.512
12:00-12:59	2.068	52	3.075	55	275	2.745
13:00-13:59	2.130	64	3.221	67	234	2.920
14:00-14:59	2.410	56	3.562	64	201	3.297
15:00-15:59	2.120	68	3.185	81	250	2.854
16:00-16:59	1.898	48	2.892	52	236	2.604
17:00-17:59	2.021	74	3.133	91	244	2.798
18:00-18:59	2.140	79	3.384	85	241	3.058
19:00-19:59	1.897	66	3.031	70	220	2.741
20:00-20:59	1.468	45	2.316	46	175	2.095
21:00-21:59	1.176	48	1.797	56	142	1.599
22:00-22:59	1.072	50	1.682	62	144	1.476
23:00-23:59	635	34	968	36	76	856
Total	33.300	1.161	49.963	1.273	3.892	44.798

Tabla 38.2.- Accidentes y víctimas por horas en vías urbanas. Año 2022

HORA	Vías urbanas					
	Accidentes con víctimas		Víctimas			
	Total	MORTALES A 30 DÍAS	Total	FALLECIDOS	HERIDOS HOSPITALIZADOS	HERIDOS NO HOSPITALIZADOS
00:00-00:59	1.188	11	1.583	11	109	1.463
01:00-01:59	723	8	976	8	76	892
02:00-02:59	505	7	712	9	70	633
03:00-03:59	424	9	578	10	55	513
04:00-04:59	409	13	547	13	51	483
05:00-05:59	598	4	781	4	63	714
06:00-06:59	975	11	1.224	11	100	1.113
07:00-07:59	1.932	23	2.294	24	181	2.089
08:00-08:59	3.146	14	3.721	14	206	3.501
09:00-09:59	3.454	28	4.032	28	215	3.789
10:00-10:59	3.235	27	3.826	28	226	3.572
11:00-11:59	3.611	26	4.309	27	250	4.032
12:00-12:59	4.057	27	4.898	27	296	4.575
13:00-13:59	4.489	19	5.498	19	328	5.151
14:00-14:59	5.020	20	6.113	21	294	5.798
15:00-15:59	4.146	16	5.067	18	217	4.832
16:00-16:59	3.631	22	4.498	22	213	4.263
17:00-17:59	3.735	16	4.703	18	257	4.428
18:00-18:59	3.996	42	4.991	43	279	4.669
19:00-19:59	4.149	27	5.202	27	301	4.874
20:00-20:59	3.984	25	4.996	26	267	4.703
21:00-21:59	3.247	26	4.056	27	240	3.789
22:00-22:59	2.393	23	2.993	23	191	2.779
23:00-23:59	1.569	15	2.015	15	125	1.875
Total	64.616	459	79.613	473	4.610	74.530

Tabla 39.- Accidentes y víctimas por meses, según luminosidad. Año 2022

		Luz del día					
		Accidentes con víctimas		Víctimas			
ZONA	MES	Total	MORTALES A 30 DÍAS	Total	FALLECIDOS	HERIDOS HOSPITALIZADOS	HERIDOS NO HOSPITALIZADOS
Vías interurbanas	Enero	1.394	44	2.027	53	146	1.828
	Febrero	1.538	36	2.207	38	145	2.024
	Marzo	1.490	44	2.229	49	164	2.016
	Abril	1.876	65	2.774	72	188	2.514
	Mayo	2.307	68	3.360	69	262	3.029
	Junio	2.530	74	3.671	82	313	3.276
	Julio	2.599	95	3.928	101	294	3.533
	Agosto	2.281	77	3.520	80	300	3.140
	Septiembre	2.061	58	3.067	67	249	2.751
	Octubre	1.915	58	2.830	62	248	2.520
	Noviembre	1.688	46	2.424	55	185	2.184
	Diciembre	1.474	41	2.226	44	174	2.008
	Total	23.153	706	34.263	772	2.668	30.823
Vías urbanas	Enero	2.929	18	3.563	18	194	3.351
	Febrero	3.315	21	3.960	21	222	3.717
	Marzo	3.291	20	4.067	21	188	3.858
	Abril	3.781	20	4.655	20	242	4.393
	Mayo	4.992	26	6.141	28	331	5.782
	Junio	4.919	26	5.946	26	320	5.600
	Julio	4.617	34	5.629	34	312	5.283
	Agosto	3.760	28	4.594	29	279	4.286
	Septiembre	4.209	25	5.110	25	255	4.830
	Octubre	3.891	21	4.736	21	281	4.434
	Noviembre	3.503	16	4.199	18	219	3.962
	Diciembre	2.799	18	3.393	18	163	3.212
	Total	46.006	273	55.993	279	3.006	52.708
Total	Enero	4.323	62	5.590	71	340	5.179
	Febrero	4.853	57	6.167	59	367	5.741
	Marzo	4.781	64	6.296	70	352	5.874
	Abril	5.657	85	7.429	92	430	6.907
	Mayo	7.299	94	9.501	97	593	8.811
	Junio	7.449	100	9.617	108	633	8.876
	Julio	7.216	129	9.557	135	606	8.816
	Agosto	6.041	105	8.114	109	579	7.426
	Septiembre	6.270	83	8.177	92	504	7.581
	Octubre	5.806	79	7.566	83	529	6.954
	Noviembre	5.191	62	6.623	73	404	6.146
	Diciembre	4.273	59	5.619	62	337	5.220
	Total	69.159	979	90.256	1.051	5.674	83.531

(cont.) Tabla 39.- Accidentes y víctimas por meses, según luminosidad. Año 2022

		Amanecer o atardecer					
		Accidentes con víctimas		Víctimas			
ZONA	MES	Total	MORTALES A 30 DÍAS	Total	FALLECIDOS	HERIDOS HOSPITALIZADOS	HERIDOS NO HOSPITALIZADOS
Vías interurbanas	Enero	148	1	211	1	16	194
	Febrero	169	4	244	4	11	229
	Marzo	150	4	239	4	14	221
	Abril	127	4	180	5	10	165
	Mayo	127	8	219	10	21	188
	Junio	133	3	197	3	16	178
	Julio	169	10	233	10	22	201
	Agosto	173	7	276	7	25	244
	Septiembre	182	4	257	4	17	236
	Octubre	205	6	317	7	13	297
	Noviembre	201	5	282	5	17	260
	Diciembre	181	5	265	5	15	245
	Total		1.965	61	2.920	65	197
Vías urbanas	Enero	344	2	428	2	39	387
	Febrero	328	2	405	2	33	370
	Marzo	298	2	377	2	27	348
	Abril	253	4	299	4	15	280
	Mayo	292	3	356	3	24	329
	Junio	300	3	381	3	30	348
	Julio	276	2	348	2	23	323
	Agosto	270	5	343	5	34	304
	Septiembre	341	4	436	4	26	406
	Octubre	417	4	522	4	47	471
	Noviembre	480	4	592	5	34	553
	Diciembre	501	6	600	6	49	545
	Total		4.100	41	5.087	42	381
Total	Enero	492	3	639	3	55	581
	Febrero	497	6	649	6	44	599
	Marzo	448	6	616	6	41	569
	Abril	380	8	479	9	25	445
	Mayo	419	11	575	13	45	517
	Junio	433	6	578	6	46	526
	Julio	445	12	581	12	45	524
	Agosto	443	12	619	12	59	548
	Septiembre	523	8	693	8	43	642
	Octubre	622	10	839	11	60	768
	Noviembre	681	9	874	10	51	813
	Diciembre	682	11	865	11	64	790
	Total		6.065	102	8.007	107	578

(cont.) Tabla 39.- Accidentes y víctimas por meses, según luminosidad. Año 2022

		Sin luz y con iluminación artificial encendida					
		Accidentes con víctimas		Víctimas			
ZONA	MES	Total	MORTALES A 30 DÍAS	Total	FALLECIDOS	HERIDOS HOSPITALIZADOS	HERIDOS NO HOSPITALIZADOS
Vías interurbanas	Enero	197	7	283	7	22	254
	Febrero	211	6	307	6	14	287
	Marzo	176	3	254	3	12	239
	Abril	134	6	203	6	10	187
	Mayo	114	7	191	7	24	160
	Junio	125	3	190	3	22	165
	Julio	148	2	237	2	15	220
	Agosto	128	6	181	6	17	158
	Septiembre	175	9	246	11	19	216
	Octubre	242	6	365	7	20	338
	Noviembre	291	4	435	4	19	412
	Diciembre	342	7	533	7	24	502
	Total		2.283	66	3.425	69	218
Vías urbanas	Enero	1.201	13	1.528	13	88	1.427
	Febrero	1.072	10	1.332	10	79	1.243
	Marzo	1.093	13	1.350	14	79	1.257
	Abril	734	11	915	11	73	831
	Mayo	716	6	943	6	79	858
	Junio	661	5	831	5	79	747
	Julio	707	10	913	10	54	849
	Agosto	711	7	931	7	71	853
	Septiembre	831	11	1.078	11	81	986
	Octubre	1.198	12	1.494	12	123	1.359
	Noviembre	1.468	11	1.840	11	130	1.699
	Diciembre	1.629	19	2.142	23	142	1.977
	Total		12.021	128	15.297	133	1.078
Total	Enero	1.398	20	1.811	20	110	1.681
	Febrero	1.283	16	1.639	16	93	1.530
	Marzo	1.269	16	1.604	17	91	1.496
	Abril	868	17	1.118	17	83	1.018
	Mayo	830	13	1.134	13	103	1.018
	Junio	786	8	1.021	8	101	912
	Julio	855	12	1.150	12	69	1.069
	Agosto	839	13	1.112	13	88	1.011
	Septiembre	1.006	20	1.324	22	100	1.202
	Octubre	1.440	18	1.859	19	143	1.697
	Noviembre	1.759	15	2.275	15	149	2.111
	Diciembre	1.971	26	2.675	30	166	2.479
	Total		14.304	194	18.722	202	1.296

(cont.) Tabla 39.- Accidentes y víctimas por meses, según luminosidad. Año 2022

		Sin luz					
		Accidentes con víctimas		Víctimas			
ZONA	MES	Total	MORTALES A 30 DÍAS	Total	FALLECIDOS	HERIDOS HOSPITALIZADOS	HERIDOS NO HOSPITALIZADOS
Vías interurbanas	Enero	594	42	958	50	77	831
	Febrero	528	39	853	41	74	738
	Marzo	458	15	724	18	59	647
	Abril	393	22	612	23	52	537
	Mayo	352	17	519	17	57	445
	Junio	303	17	475	18	34	423
	Julio	426	30	672	34	72	566
	Agosto	418	15	654	17	60	577
	Septiembre	454	22	716	25	60	631
	Octubre	595	26	981	28	80	873
	Noviembre	635	36	985	40	78	867
	Diciembre	743	47	1.206	56	106	1.044
	Total		5.899	328	9.355	367	809
Vías urbanas	Enero	245	1	317	1	13	303
	Febrero	231	1	311	1	12	298
	Marzo	220	1	278	1	9	268
	Abril	201	1	254	1	8	245
	Mayo	139	0	182	0	8	174
	Junio	146	1	193	3	6	184
	Julio	151	2	206	2	21	183
	Agosto	160	2	205	2	10	193
	Septiembre	184	0	240	0	7	233
	Octubre	236	5	293	5	17	271
	Noviembre	311	1	398	1	19	378
	Diciembre	265	2	359	2	15	342
	Total		2.489	17	3.236	19	145
Total	Enero	839	43	1.275	51	90	1.134
	Febrero	759	40	1.164	42	86	1.036
	Marzo	678	16	1.002	19	68	915
	Abril	594	23	866	24	60	782
	Mayo	491	17	701	17	65	619
	Junio	449	18	668	21	40	607
	Julio	577	32	878	36	93	749
	Agosto	578	17	859	19	70	770
	Septiembre	638	22	956	25	67	864
	Octubre	831	31	1.274	33	97	1.144
	Noviembre	946	37	1.383	41	97	1.245
	Diciembre	1.008	49	1.565	58	121	1.386
	Total		8.388	345	12.591	386	954

(cont.) Tabla 39.- Accidentes y víctimas por meses, según luminosidad. Año 2022

		Se desconoce					
		Accidentes con víctimas		Víctimas			
ZONA	MES	Total	MORTALES A 30 DÍAS	Total	FALLECIDOS	HERIDOS HOSPITALIZADOS	HERIDOS NO HOSPITALIZADOS
Vías interurbanas	Enero	0	0	0	0	0	0
	Febrero	0	0	0	0	0	0
	Marzo	0	0	0	0	0	0
	Abril	0	0	0	0	0	0
	Mayo	0	0	0	0	0	0
	Junio	0	0	0	0	0	0
	Julio	0	0	0	0	0	0
	Agosto	0	0	0	0	0	0
	Septiembre	0	0	0	0	0	0
	Octubre	0	0	0	0	0	0
	Noviembre	0	0	0	0	0	0
	Diciembre	0	0	0	0	0	0
	Total	0	0	0	0	0	0
Vías urbanas	Enero	0	0	0	0	0	0
	Febrero	0	0	0	0	0	0
	Marzo	0	0	0	0	0	0
	Abril	0	0	0	0	0	0
	Mayo	0	0	0	0	0	0
	Junio	0	0	0	0	0	0
	Julio	0	0	0	0	0	0
	Agosto	0	0	0	0	0	0
	Septiembre	0	0	0	0	0	0
	Octubre	0	0	0	0	0	0
	Noviembre	0	0	0	0	0	0
	Diciembre	0	0	0	0	0	0
	Total	0	0	0	0	0	0
Total	Enero	0	0	0	0	0	0
	Febrero	0	0	0	0	0	0
	Marzo	0	0	0	0	0	0
	Abril	0	0	0	0	0	0
	Mayo	0	0	0	0	0	0
	Junio	0	0	0	0	0	0
	Julio	0	0	0	0	0	0
	Agosto	0	0	0	0	0	0
	Septiembre	0	0	0	0	0	0
	Octubre	0	0	0	0	0	0
	Noviembre	0	0	0	0	0	0
	Diciembre	0	0	0	0	0	0
	Total	0	0	0	0	0	0

Tabla 40.- Víctimas de los accidentes según edades y sexo, en vías interurbanas. Año 2022

4.1.1

EDAD	SEXO	Total		
		FALLECIDOS	HERIDOS HOSPITALIZADOS	HERIDOS NO HOSPITALIZADOS
De 0 a 1 años	Hombre	1	2	108
	Mujer	2	1	106
	Se desconoce	0	0	0
	Total	3	3	214
De 2 a 5 años	Hombre	1	7	181
	Mujer	0	4	182
	Se desconoce	0	0	1
	Total	1	11	364
De 6 a 9 años	Hombre	0	11	249
	Mujer	2	8	238
	Se desconoce	0	0	4
	Total	2	19	491
De 10 a 14 años	Hombre	2	34	380
	Mujer	2	16	356
	Se desconoce	0	1	2
	Total	4	51	738
De 15 a 17 años	Hombre	15	55	569
	Mujer	2	29	396
	Se desconoce	0	0	0
	Total	17	84	965
De 18 a 20 años	Hombre	29	138	1.499
	Mujer	14	55	1.030
	Se desconoce	0	0	2
	Total	43	193	2.531
De 21 a 24 años	Hombre	66	157	2.311
	Mujer	14	69	1.652
	Se desconoce	1	1	0
	Total	81	227	3.963
De 25 a 29 años	Hombre	68	199	2.633
	Mujer	17	79	1.896
	Se desconoce	0	0	0
	Total	85	278	4.529
De 30 a 34 años	Hombre	75	260	2.441
	Mujer	7	86	1.674
	Se desconoce	0	0	2
	Total	82	346	4.117
De 35 a 39 años	Hombre	79	243	2.398
	Mujer	17	56	1.560
	Se desconoce	0	0	1
	Total	96	299	3.959
De 40 a 44 años	Hombre	108	287	2.725
	Mujer	20	74	1.691
	Se desconoce	0	0	2
	Total	128	361	4.418
De 45 a 49 años	Hombre	103	326	2.804
	Mujer	14	82	1.606
	Se desconoce	0	0	2
	Total	117	408	4.412
De 50 a 54 años	Hombre	91	324	2.458
	Mujer	14	92	1.313
	Se desconoce	0	0	2
	Total	105	416	3.773
De 55 a 59 años	Hombre	88	255	1.956
	Mujer	21	83	1.121
	Se desconoce	0	0	0
	Total	109	338	3.077
De 60 a 64 años	Hombre	95	214	1.397
	Mujer	16	68	842
	Se desconoce	0	0	0
	Total	111	282	2.239
De 65 a 69 años	Hombre	47	150	988
	Mujer	19	57	589
	Se desconoce	0	0	2
	Total	66	207	1.579
De 70 a 74 años	Hombre	48	87	740
	Mujer	22	41	479
	Se desconoce	0	0	1
	Total	70	128	1.220
Más de 74 años	Hombre	95	149	1.058
	Mujer	52	64	526
	Se desconoce	0	0	2
	Total	147	213	1.586
Se desconoce	Hombre	4	14	298
	Mujer	2	14	302
	Se desconoce	0	0	23
	Total	6	28	623
Total	Hombre	1.015	2.912	27.193
	Mujer	257	978	17.559
	Se desconoce	1	2	46
	Total	1.273	3.892	44.798

(cont.) Tabla 40.- Víctimas de los accidentes según edades y sexo, en vías interurbanas. Año 2022

4.1.1

EDAD	SEXO	Peatón			Bicicleta		
		FALLECIDOS	HERIDOS HOSPITALIZADOS	HERIDOS NO HOSPITALIZADOS	FALLECIDOS	HERIDOS HOSPITALIZADOS	HERIDOS NO HOSPITALIZADOS
De 0 a 1 años	Hombre	0	0	0	0	0	0
	Mujer	0	0	0	0	0	0
	Se desconoce	0	0	0	0	0	0
	Total	0	0	0	0	0	0
De 2 a 5 años	Hombre	0	1	6	0	0	0
	Mujer	0	0	2	0	0	0
	Se desconoce	0	0	0	0	0	0
	Total	0	1	8	0	0	0
De 6 a 9 años	Hombre	0	1	7	0	0	1
	Mujer	0	0	3	0	0	1
	Se desconoce	0	0	0	0	0	0
	Total	0	1	10	0	0	2
De 10 a 14 años	Hombre	0	2	8	0	4	25
	Mujer	0	3	6	0	0	5
	Se desconoce	0	0	0	0	0	0
	Total	0	5	14	0	4	30
De 15 a 17 años	Hombre	2	1	11	1	4	31
	Mujer	1	4	9	0	0	10
	Se desconoce	0	0	0	0	0	0
	Total	3	5	20	1	4	41
De 18 a 20 años	Hombre	3	7	14	0	2	26
	Mujer	0	1	11	0	0	6
	Se desconoce	0	0	0	0	0	0
	Total	3	8	25	0	2	32
De 21 a 24 años	Hombre	4	4	13	0	2	41
	Mujer	1	3	8	0	0	9
	Se desconoce	0	0	0	0	0	0
	Total	5	7	21	0	2	50
De 25 a 29 años	Hombre	9	10	14	1	9	71
	Mujer	1	3	9	0	3	22
	Se desconoce	0	0	0	0	0	0
	Total	10	13	23	1	12	93
De 30 a 34 años	Hombre	5	9	16	2	17	113
	Mujer	0	0	6	0	4	22
	Se desconoce	0	0	0	0	0	0
	Total	5	9	22	2	21	135
De 35 a 39 años	Hombre	9	14	20	4	23	133
	Mujer	1	2	8	0	2	24
	Se desconoce	0	0	0	0	0	0
	Total	10	16	28	4	25	157
De 40 a 44 años	Hombre	15	4	17	8	22	224
	Mujer	3	0	11	1	4	31
	Se desconoce	0	0	0	0	0	0
	Total	18	4	28	9	26	255
De 45 a 49 años	Hombre	8	16	23	3	30	243
	Mujer	1	3	13	1	4	33
	Se desconoce	0	0	0	0	0	0
	Total	9	19	36	4	34	276
De 50 a 54 años	Hombre	4	9	21	6	45	222
	Mujer	2	8	15	0	1	28
	Se desconoce	0	0	0	0	0	1
	Total	6	17	36	6	46	251
De 55 a 59 años	Hombre	5	9	24	10	39	176
	Mujer	0	4	11	0	2	20
	Se desconoce	0	0	0	0	0	0
	Total	5	13	35	10	41	196
De 60 a 64 años	Hombre	5	11	14	6	31	166
	Mujer	1	4	15	0	1	16
	Se desconoce	0	0	0	0	0	0
	Total	6	15	29	6	32	182
De 65 a 69 años	Hombre	8	3	15	6	33	147
	Mujer	2	6	13	0	3	4
	Se desconoce	0	0	0	0	0	0
	Total	10	9	28	6	36	151
De 70 a 74 años	Hombre	5	6	18	5	8	90
	Mujer	2	2	10	0	0	5
	Se desconoce	0	0	0	0	0	0
	Total	7	8	28	5	8	95
Más de 74 años	Hombre	25	15	25	6	21	64
	Mujer	11	8	21	0	0	4
	Se desconoce	0	0	0	0	0	0
	Total	36	23	46	6	21	68
Se desconoce	Hombre	2	1	5	0	3	16
	Mujer	0	0	3	0	0	0
	Se desconoce	0	0	0	0	0	0
	Total	2	1	8	0	3	16
Total	Hombre	109	123	271	58	293	1.789
	Mujer	26	51	174	2	24	240
	Se desconoce	0	0	0	0	0	1
	Total	135	174	445	60	317	2.030

(cont.) Tabla 40.- Víctimas de los accidentes según edades y sexo, en vías interurbanas. Año 2022

4.1.1

EDAD	SEXO	VMP			Ciclomotor		
		FALLECIDOS	HERIDOS HOSPITALIZADOS	HERIDOS NO HOSPITALIZADOS	FALLECIDOS	HERIDOS HOSPITALIZADOS	HERIDOS NO HOSPITALIZADOS
De 0 a 1 años	Hombre	0	0	0	0	0	0
	Mujer	0	0	0	0	0	0
	Se desconoce	0	0	0	0	0	0
	Total	0	0	0	0	0	0
De 2 a 5 años	Hombre	0	0	0	0	1	0
	Mujer	0	0	0	0	0	0
	Se desconoce	0	0	0	0	0	0
	Total	0	0	0	0	1	0
De 6 a 9 años	Hombre	0	0	0	0	0	0
	Mujer	0	0	0	0	0	0
	Se desconoce	0	0	0	0	0	0
	Total	0	0	0	0	0	0
De 10 a 14 años	Hombre	0	3	2	0	2	6
	Mujer	0	0	0	0	1	3
	Se desconoce	0	0	0	0	0	0
	Total	0	3	2	0	3	9
De 15 a 17 años	Hombre	1	1	7	3	23	114
	Mujer	0	0	4	0	9	47
	Se desconoce	0	0	0	0	0	0
	Total	1	1	11	3	32	161
De 18 a 20 años	Hombre	0	0	11	2	15	73
	Mujer	0	0	4	0	1	23
	Se desconoce	0	0	0	0	0	0
	Total	0	0	15	2	16	96
De 21 a 24 años	Hombre	0	3	11	0	2	28
	Mujer	0	0	5	0	2	9
	Se desconoce	0	0	0	0	0	0
	Total	0	3	16	0	4	37
De 25 a 29 años	Hombre	0	2	21	0	2	20
	Mujer	0	0	6	0	1	8
	Se desconoce	0	0	0	0	0	0
	Total	0	2	27	0	3	28
De 30 a 34 años	Hombre	0	1	8	0	7	27
	Mujer	0	1	2	0	0	8
	Se desconoce	0	0	0	0	0	0
	Total	0	2	10	0	7	35
De 35 a 39 años	Hombre	0	2	6	0	1	27
	Mujer	0	0	2	0	0	6
	Se desconoce	0	0	0	0	0	0
	Total	0	2	8	0	1	33
De 40 a 44 años	Hombre	0	2	4	2	3	26
	Mujer	0	0	3	1	2	5
	Se desconoce	0	0	0	0	0	0
	Total	0	2	7	3	5	31
De 45 a 49 años	Hombre	0	0	2	2	3	31
	Mujer	0	1	1	0	0	16
	Se desconoce	0	0	0	0	0	0
	Total	0	1	3	2	3	47
De 50 a 54 años	Hombre	0	0	4	1	7	40
	Mujer	0	0	3	0	2	11
	Se desconoce	0	0	0	0	0	0
	Total	0	0	7	1	9	51
De 55 a 59 años	Hombre	0	0	1	4	6	27
	Mujer	0	0	1	1	1	8
	Se desconoce	0	0	0	0	0	0
	Total	0	0	2	5	7	35
De 60 a 64 años	Hombre	0	2	2	0	3	26
	Mujer	0	0	0	0	0	2
	Se desconoce	0	0	0	0	0	0
	Total	0	2	2	0	3	28
De 65 a 69 años	Hombre	0	0	0	0	2	13
	Mujer	0	0	0	0	0	3
	Se desconoce	0	0	0	0	0	0
	Total	0	0	0	0	2	16
De 70 a 74 años	Hombre	0	1	0	0	4	10
	Mujer	0	0	0	0	0	1
	Se desconoce	0	0	0	0	0	0
	Total	0	1	0	0	4	11
Más de 74 años	Hombre	0	0	0	4	6	20
	Mujer	0	0	0	0	1	2
	Se desconoce	0	0	0	0	0	0
	Total	0	0	0	4	7	22
Se desconoce	Hombre	0	0	3	0	0	2
	Mujer	0	0	1	0	0	3
	Se desconoce	0	0	1	0	0	0
	Total	0	0	5	0	0	5
Total	Hombre	1	17	82	18	87	490
	Mujer	0	2	32	2	20	155
	Se desconoce	0	0	1	0	0	0
	Total	1	19	115	20	107	645

(cont.) Tabla 40.- Víctimas de los accidentes según edades y sexo, en vías interurbanas. Año 2022

4.1.1

EDAD	SEXO	Motocicleta			Turismo de SP hasta 9 plazas		
		FALLECIDOS	HERIDOS HOSPITALIZADOS	HERIDOS NO HOSPITALIZADOS	FALLECIDOS	HERIDOS HOSPITALIZADOS	HERIDOS NO HOSPITALIZADOS
De 0 a 1 años	Hombre	0	0	0	0	0	0
	Mujer	0	0	1	0	0	0
	Se desconoce	0	0	0	0	0	0
	Total	0	0	1	0	0	0
De 2 a 5 años	Hombre	0	0	0	0	0	0
	Mujer	0	0	0	0	0	0
	Se desconoce	0	0	0	0	0	0
	Total	0	0	0	0	0	0
De 6 a 9 años	Hombre	0	0	2	0	0	0
	Mujer	0	0	0	0	0	0
	Se desconoce	0	0	0	0	0	0
	Total	0	0	2	0	0	0
De 10 a 14 años	Hombre	0	4	11	0	0	3
	Mujer	1	0	6	0	0	1
	Se desconoce	0	0	0	0	0	0
	Total	1	4	17	0	0	4
De 15 a 17 años	Hombre	2	11	129	0	0	1
	Mujer	0	6	36	0	0	0
	Se desconoce	0	0	0	0	0	0
	Total	2	17	165	0	0	1
De 18 a 20 años	Hombre	5	23	201	0	0	2
	Mujer	2	3	52	0	0	2
	Se desconoce	0	0	0	0	0	0
	Total	7	26	253	0	0	4
De 21 a 24 años	Hombre	13	45	389	0	0	10
	Mujer	1	11	97	0	0	2
	Se desconoce	0	0	0	0	0	0
	Total	14	56	486	0	0	12
De 25 a 29 años	Hombre	15	66	542	0	0	1
	Mujer	4	8	168	0	0	4
	Se desconoce	0	0	0	0	0	0
	Total	19	74	710	0	0	5
De 30 a 34 años	Hombre	21	96	521	0	0	7
	Mujer	2	12	102	0	0	4
	Se desconoce	0	0	0	0	0	0
	Total	23	108	623	0	0	11
De 35 a 39 años	Hombre	25	98	439	0	1	4
	Mujer	2	10	100	0	0	3
	Se desconoce	0	0	0	0	0	0
	Total	27	108	539	0	1	7
De 40 a 44 años	Hombre	31	118	512	0	0	7
	Mujer	4	21	114	0	0	7
	Se desconoce	0	0	0	0	0	0
	Total	35	139	626	0	0	14
De 45 a 49 años	Hombre	38	134	584	0	0	12
	Mujer	0	19	106	0	0	2
	Se desconoce	0	0	0	0	0	0
	Total	38	153	690	0	0	14
De 50 a 54 años	Hombre	27	129	567	0	0	9
	Mujer	2	15	94	0	0	1
	Se desconoce	0	0	0	0	0	0
	Total	29	144	661	0	0	10
De 55 a 59 años	Hombre	31	101	423	0	0	11
	Mujer	1	11	72	0	0	8
	Se desconoce	0	0	0	0	0	0
	Total	32	112	495	0	0	19
De 60 a 64 años	Hombre	27	87	274	0	1	6
	Mujer	0	4	41	0	0	2
	Se desconoce	0	0	0	0	0	0
	Total	27	91	315	0	1	8
De 65 a 69 años	Hombre	10	37	147	0	0	1
	Mujer	0	4	18	0	0	1
	Se desconoce	0	0	0	0	0	0
	Total	10	41	165	0	0	2
De 70 a 74 años	Hombre	9	14	73	0	0	0
	Mujer	1	1	0	0	0	2
	Se desconoce	0	0	0	0	0	0
	Total	10	15	73	0	0	2
Más de 74 años	Hombre	1	13	26	0	0	1
	Mujer	0	0	1	0	0	0
	Se desconoce	0	0	0	0	0	0
	Total	1	13	27	0	0	1
Se desconoce	Hombre	0	4	28	0	0	1
	Mujer	0	0	13	0	1	2
	Se desconoce	0	0	1	0	0	0
	Total	0	4	42	0	1	3
Total	Hombre	255	980	4.868	0	2	76
	Mujer	20	125	1.021	0	1	41
	Se desconoce	0	0	1	0	0	0
	Total	275	1.105	5.890	0	3	117

(cont.) Tabla 40.- Víctimas de los accidentes según edades y sexo, en vías interurbanas. Año 2022

4.1.1

EDAD	SEXO	Turismo sin remolque			Turismo con remolque		
		FALLECIDOS	HERIDOS HOSPITALIZADOS	HERIDOS NO HOSPITALIZADOS	FALLECIDOS	HERIDOS HOSPITALIZADOS	HERIDOS NO HOSPITALIZADOS
De 0 a 1 años	Hombre	0	2	104	0	0	0
	Mujer	2	1	103	0	0	0
	Se desconoce	0	0	0	0	0	0
	Total	2	3	207	0	0	0
De 2 a 5 años	Hombre	1	4	171	0	0	0
	Mujer	0	4	177	0	0	0
	Se desconoce	0	0	1	0	0	0
	Total	1	8	349	0	0	0
De 6 a 9 años	Hombre	0	9	225	0	0	0
	Mujer	2	8	222	0	0	0
	Se desconoce	0	0	4	0	0	0
	Total	2	17	451	0	0	0
De 10 a 14 años	Hombre	2	16	297	0	0	0
	Mujer	1	12	320	0	0	0
	Se desconoce	0	0	1	0	0	0
	Total	3	28	618	0	0	0
De 15 a 17 años	Hombre	6	13	239	0	0	0
	Mujer	0	8	269	0	0	0
	Se desconoce	0	0	0	0	0	0
	Total	6	21	508	0	0	0
De 18 a 20 años	Hombre	19	82	1.082	0	0	2
	Mujer	11	47	892	0	0	0
	Se desconoce	0	0	2	0	0	0
	Total	30	129	1.976	0	0	2
De 21 a 24 años	Hombre	46	89	1.626	0	0	4
	Mujer	11	50	1.462	0	0	1
	Se desconoce	1	0	0	0	0	0
	Total	58	139	3.088	0	0	5
De 25 a 29 años	Hombre	39	93	1.686	0	0	0
	Mujer	12	61	1.602	0	0	2
	Se desconoce	0	0	0	0	0	0
	Total	51	154	3.288	0	0	2
De 30 a 34 años	Hombre	40	98	1.443	0	0	4
	Mujer	3	64	1.473	0	0	0
	Se desconoce	0	0	2	0	0	0
	Total	43	162	2.918	0	0	4
De 35 a 39 años	Hombre	37	82	1.425	0	0	4
	Mujer	12	37	1.340	0	0	2
	Se desconoce	0	0	1	0	0	0
	Total	49	119	2.766	0	0	6
De 40 a 44 años	Hombre	35	92	1.490	0	0	5
	Mujer	9	40	1.457	0	0	0
	Se desconoce	0	0	2	0	0	0
	Total	44	132	2.949	0	0	5
De 45 a 49 años	Hombre	35	94	1.439	0	0	13
	Mujer	7	52	1.355	0	0	0
	Se desconoce	0	0	1	0	0	0
	Total	42	146	2.795	0	0	13
De 50 a 54 años	Hombre	31	86	1.210	0	2	6
	Mujer	7	60	1.101	0	0	0
	Se desconoce	0	0	1	0	0	0
	Total	38	146	2.312	0	2	6
De 55 a 59 años	Hombre	25	70	968	0	0	7
	Mujer	17	59	952	0	0	0
	Se desconoce	0	0	0	0	0	0
	Total	42	129	1.920	0	0	7
De 60 a 64 años	Hombre	29	53	709	0	1	1
	Mujer	11	52	728	0	0	1
	Se desconoce	0	0	0	0	0	0
	Total	40	105	1.437	0	1	2
De 65 a 69 años	Hombre	18	59	579	0	1	0
	Mujer	16	41	523	0	0	0
	Se desconoce	0	0	2	0	0	0
	Total	34	100	1.104	0	1	0
De 70 a 74 años	Hombre	23	44	504	0	0	1
	Mujer	16	33	435	1	0	0
	Se desconoce	0	0	1	0	0	0
	Total	39	77	940	1	0	1
Más de 74 años	Hombre	48	83	837	0	0	0
	Mujer	39	48	476	0	0	0
	Se desconoce	0	0	1	0	0	0
	Total	87	131	1.314	0	0	0
Se desconoce	Hombre	0	4	221	0	0	1
	Mujer	2	10	255	0	0	0
	Se desconoce	0	0	20	0	0	0
	Total	2	14	496	0	0	1
Total	Hombre	434	1.073	16.255	0	4	48
	Mujer	178	687	15.142	1	0	6
	Se desconoce	1	0	39	0	0	0
	Total	613	1.760	31.436	1	4	54

(cont.) Tabla 40.- Víctimas de los accidentes según edades y sexo, en vías interurbanas. Año 2022

4.1.1

EDAD	SEXO	Furgoneta			Camión <=3.500 kg sin remolque		
		FALLECIDOS	HERIDOS HOSPITALIZADOS	HERIDOS NO HOSPITALIZADOS	FALLECIDOS	HERIDOS HOSPITALIZADOS	HERIDOS NO HOSPITALIZADOS
De 0 a 1 años	Hombre	0	0	3	0	0	1
	Mujer	0	0	2	0	0	0
	Se desconoce	0	0	0	0	0	0
	Total	0	0	5	0	0	1
De 2 a 5 años	Hombre	0	1	1	0	0	0
	Mujer	0	0	2	0	0	0
	Se desconoce	0	0	0	0	0	0
	Total	0	1	3	0	0	0
De 6 a 9 años	Hombre	0	0	8	0	0	1
	Mujer	0	0	10	0	0	0
	Se desconoce	0	0	0	0	0	0
	Total	0	0	18	0	0	1
De 10 a 14 años	Hombre	0	2	14	0	0	0
	Mujer	0	0	7	0	0	0
	Se desconoce	0	0	1	0	0	0
	Total	0	2	22	0	0	0
De 15 a 17 años	Hombre	0	0	14	0	0	1
	Mujer	1	0	4	0	0	1
	Se desconoce	0	0	0	0	0	0
	Total	1	0	18	0	0	2
De 18 a 20 años	Hombre	0	2	63	0	3	7
	Mujer	1	3	21	0	0	1
	Se desconoce	0	0	0	0	0	0
	Total	1	5	84	0	3	8
De 21 a 24 años	Hombre	0	10	123	0	1	21
	Mujer	1	3	36	0	0	6
	Se desconoce	0	0	0	0	0	0
	Total	1	13	159	0	1	27
De 25 a 29 años	Hombre	1	10	172	2	1	38
	Mujer	0	3	50	0	0	3
	Se desconoce	0	0	0	0	0	0
	Total	1	13	222	2	1	41
De 30 a 34 años	Hombre	2	14	174	1	4	44
	Mujer	2	2	42	0	2	5
	Se desconoce	0	0	0	0	0	0
	Total	4	16	216	1	6	49
De 35 a 39 años	Hombre	3	9	202	0	3	39
	Mujer	1	3	53	0	0	4
	Se desconoce	0	0	0	0	0	0
	Total	4	12	255	0	3	43
De 40 a 44 años	Hombre	7	12	235	1	6	58
	Mujer	1	3	40	0	1	3
	Se desconoce	0	0	0	0	0	0
	Total	8	15	275	1	7	61
De 45 a 49 años	Hombre	5	17	234	3	6	49
	Mujer	3	1	57	0	0	5
	Se desconoce	0	0	1	0	0	0
	Total	8	18	292	3	6	54
De 50 a 54 años	Hombre	8	21	175	3	2	46
	Mujer	2	2	40	0	0	5
	Se desconoce	0	0	0	0	0	0
	Total	10	23	215	3	2	51
De 55 a 59 años	Hombre	4	13	144	0	0	32
	Mujer	1	2	27	0	0	3
	Se desconoce	0	0	0	0	0	0
	Total	5	15	171	0	0	35
De 60 a 64 años	Hombre	7	10	82	4	0	21
	Mujer	4	4	21	0	1	1
	Se desconoce	0	0	0	0	0	0
	Total	11	14	103	4	1	22
De 65 a 69 años	Hombre	3	8	45	0	1	8
	Mujer	0	2	13	0	0	1
	Se desconoce	0	0	0	0	0	0
	Total	3	10	58	0	1	9
De 70 a 74 años	Hombre	3	6	23	0	0	3
	Mujer	1	3	14	0	0	0
	Se desconoce	0	0	0	0	0	0
	Total	4	9	37	0	0	3
Más de 74 años	Hombre	8	4	55	1	2	4
	Mujer	2	2	14	0	0	1
	Se desconoce	0	0	0	0	0	1
	Total	10	6	69	1	2	6
Se desconoce	Hombre	2	2	15	0	0	1
	Mujer	0	2	12	0	0	0
	Se desconoce	0	0	1	0	0	0
	Total	2	4	28	0	0	1
Total	Hombre	53	141	1.782	15	29	374
	Mujer	20	35	465	0	4	39
	Se desconoce	0	0	3	0	0	1
	Total	73	176	2.250	15	33	414

(cont.) Tabla 40.- Víctimas de los accidentes según edades y sexo, en vías interurbanas. Año 2022

4.1.1

EDAD	SEXO	Camión <=3.500 kg con remolque			Camión >3.500 kg sin remolque		
		FALLECIDOS	HERIDOS HOSPITALIZADOS	HERIDOS NO HOSPITALIZADOS	FALLECIDOS	HERIDOS HOSPITALIZADOS	HERIDOS NO HOSPITALIZADOS
De 0 a 1 años	Hombre	0	0	0	0	0	0
	Mujer	0	0	0	0	0	0
	Se desconoce	0	0	0	0	0	0
	Total	0	0	0	0	0	0
De 2 a 5 años	Hombre	0	0	0	0	0	0
	Mujer	0	0	0	0	0	0
	Se desconoce	0	0	0	0	0	0
	Total	0	0	0	0	0	0
De 6 a 9 años	Hombre	0	0	0	0	0	0
	Mujer	0	0	0	0	0	0
	Se desconoce	0	0	0	0	0	0
	Total	0	0	0	0	0	0
De 10 a 14 años	Hombre	0	0	0	0	0	0
	Mujer	0	0	0	0	0	0
	Se desconoce	0	0	0	0	0	0
	Total	0	0	0	0	0	0
De 15 a 17 años	Hombre	0	0	0	0	0	1
	Mujer	0	0	0	0	0	0
	Se desconoce	0	0	0	0	0	0
	Total	0	0	0	0	0	1
De 18 a 20 años	Hombre	0	0	0	0	0	1
	Mujer	0	0	0	0	0	0
	Se desconoce	0	0	0	0	0	0
	Total	0	0	0	0	0	1
De 21 a 24 años	Hombre	0	0	0	1	0	10
	Mujer	0	0	0	0	0	0
	Se desconoce	0	0	0	0	0	0
	Total	0	0	0	1	0	10
De 25 a 29 años	Hombre	0	0	0	0	1	24
	Mujer	0	0	0	0	0	3
	Se desconoce	0	0	0	0	0	0
	Total	0	0	0	0	1	27
De 30 a 34 años	Hombre	0	0	0	2	4	22
	Mujer	0	0	0	0	0	0
	Se desconoce	0	0	0	0	0	0
	Total	0	0	0	2	4	22
De 35 a 39 años	Hombre	0	0	1	1	3	31
	Mujer	0	0	0	0	1	1
	Se desconoce	0	0	0	0	0	0
	Total	0	0	1	1	4	32
De 40 a 44 años	Hombre	1	0	1	0	8	45
	Mujer	0	0	0	0	0	2
	Se desconoce	0	0	0	0	0	0
	Total	1	0	1	0	8	47
De 45 a 49 años	Hombre	0	0	0	2	6	47
	Mujer	0	0	0	0	0	4
	Se desconoce	0	0	0	0	0	0
	Total	0	0	0	2	6	51
De 50 a 54 años	Hombre	0	1	0	0	2	40
	Mujer	0	0	0	0	0	0
	Se desconoce	0	0	0	0	0	0
	Total	0	1	0	0	2	40
De 55 a 59 años	Hombre	0	0	0	1	1	40
	Mujer	0	0	0	0	0	0
	Se desconoce	0	0	0	0	0	0
	Total	0	0	0	1	1	40
De 60 a 64 años	Hombre	0	0	0	3	4	20
	Mujer	0	0	0	0	0	0
	Se desconoce	0	0	0	0	0	0
	Total	0	0	0	3	4	20
De 65 a 69 años	Hombre	0	0	0	0	0	3
	Mujer	0	0	0	0	0	0
	Se desconoce	0	0	0	0	0	0
	Total	0	0	0	0	0	3
De 70 a 74 años	Hombre	0	0	0	0	0	2
	Mujer	0	0	0	0	0	0
	Se desconoce	0	0	0	0	0	0
	Total	0	0	0	0	0	2
Más de 74 años	Hombre	0	0	0	0	0	1
	Mujer	0	0	0	0	0	0
	Se desconoce	0	0	0	0	0	0
	Total	0	0	0	0	0	1
Se desconoce	Hombre	0	0	0	0	0	1
	Mujer	0	0	0	0	0	0
	Se desconoce	0	0	0	0	0	0
	Total	0	0	0	0	0	1
Total	Hombre	1	1	2	10	29	288
	Mujer	0	0	0	0	1	10
	Se desconoce	0	0	0	0	0	0
	Total	1	1	2	10	30	298

(cont.) Tabla 40.- Víctimas de los accidentes según edades y sexo, en vías interurbanas. Año 2022

4.1.1

EDAD	SEXO	Camión >3.500 kg con remolque			Tractocamión (cabeza tractora)		
		FALLECIDOS	HERIDOS HOSPITALIZADOS	HERIDOS NO HOSPITALIZADOS	FALLECIDOS	HERIDOS HOSPITALIZADOS	HERIDOS NO HOSPITALIZADOS
De 0 a 1 años	Hombre	0	0	0	0	0	0
	Mujer	0	0	0	0	0	0
	Se desconoce	0	0	0	0	0	0
	Total	0	0	0	0	0	0
De 2 a 5 años	Hombre	0	0	0	0	0	0
	Mujer	0	0	0	0	0	0
	Se desconoce	0	0	0	0	0	0
	Total	0	0	0	0	0	0
De 6 a 9 años	Hombre	0	0	0	0	0	0
	Mujer	0	0	0	0	0	0
	Se desconoce	0	0	0	0	0	0
	Total	0	0	0	0	0	0
De 10 a 14 años	Hombre	0	0	0	0	0	1
	Mujer	0	0	0	0	0	0
	Se desconoce	0	0	0	0	0	0
	Total	0	0	0	0	0	1
De 15 a 17 años	Hombre	0	0	0	0	0	0
	Mujer	0	0	0	0	0	0
	Se desconoce	0	0	0	0	0	0
	Total	0	0	0	0	0	0
De 18 a 20 años	Hombre	0	0	0	0	0	0
	Mujer	0	0	0	0	0	0
	Se desconoce	0	0	0	0	0	0
	Total	0	0	0	0	0	0
De 21 a 24 años	Hombre	0	0	1	0	0	5
	Mujer	0	0	0	0	0	0
	Se desconoce	0	0	0	0	0	0
	Total	0	0	1	0	0	5
De 25 a 29 años	Hombre	0	0	0	0	0	4
	Mujer	0	0	0	0	0	0
	Se desconoce	0	0	0	0	0	0
	Total	0	0	0	0	0	4
De 30 a 34 años	Hombre	0	0	1	0	0	8
	Mujer	0	0	0	0	0	0
	Se desconoce	0	0	0	0	0	0
	Total	0	0	1	0	0	8
De 35 a 39 años	Hombre	0	0	1	0	3	10
	Mujer	0	0	0	0	0	0
	Se desconoce	0	0	0	0	0	0
	Total	0	0	1	0	3	10
De 40 a 44 años	Hombre	0	1	5	2	2	18
	Mujer	0	0	0	0	0	0
	Se desconoce	0	0	0	0	0	0
	Total	0	1	5	2	2	18
De 45 a 49 años	Hombre	0	0	1	1	5	23
	Mujer	0	0	0	0	0	0
	Se desconoce	0	0	0	0	0	0
	Total	0	0	1	1	5	23
De 50 a 54 años	Hombre	0	0	2	2	3	25
	Mujer	0	0	0	0	0	0
	Se desconoce	0	0	0	0	0	0
	Total	0	0	2	2	3	25
De 55 a 59 años	Hombre	0	0	0	2	1	19
	Mujer	0	0	0	0	0	1
	Se desconoce	0	0	0	0	0	0
	Total	0	0	0	2	1	20
De 60 a 64 años	Hombre	0	0	0	1	0	14
	Mujer	0	0	0	0	0	0
	Se desconoce	0	0	0	0	0	0
	Total	0	0	0	1	0	14
De 65 a 69 años	Hombre	0	0	0	0	1	5
	Mujer	0	0	0	0	0	0
	Se desconoce	0	0	0	0	0	0
	Total	0	0	0	0	1	5
De 70 a 74 años	Hombre	0	0	0	0	0	1
	Mujer	0	0	0	0	0	0
	Se desconoce	0	0	0	0	0	0
	Total	0	0	0	0	0	1
Más de 74 años	Hombre	0	0	0	0	1	0
	Mujer	0	0	0	0	0	0
	Se desconoce	0	0	0	0	0	0
	Total	0	0	0	0	1	0
Se desconoce	Hombre	0	0	0	0	0	1
	Mujer	0	0	0	0	0	1
	Se desconoce	0	0	0	0	0	0
	Total	0	0	0	0	0	2
Total	Hombre	0	1	11	8	16	134
	Mujer	0	0	0	0	0	2
	Se desconoce	0	0	0	0	0	0
	Total	0	1	11	8	16	136

(cont.) Tabla 40.- Víctimas de los accidentes según edades y sexo, en vías interurbanas. Año 2022

4.1.1

EDAD	SEXO	Vehículo articulado			Maquinaria obras y agrícola y tractores agrícolas		
		FALLECIDOS	HERIDOS HOSPITALIZADOS	HERIDOS NO HOSPITALIZADOS	FALLECIDOS	HERIDOS HOSPITALIZADOS	HERIDOS NO HOSPITALIZADOS
De 0 a 1 años	Hombre	0	0	0	1	0	0
	Mujer	0	0	0	0	0	0
	Se desconoce	0	0	0	0	0	0
	Total	0	0	0	1	0	0
De 2 a 5 años	Hombre	0	0	0	0	0	0
	Mujer	0	0	0	0	0	0
	Se desconoce	0	0	0	0	0	0
	Total	0	0	0	0	0	0
De 6 a 9 años	Hombre	0	0	0	0	0	0
	Mujer	0	0	0	0	0	0
	Se desconoce	0	0	0	0	0	0
	Total	0	0	0	0	0	0
De 10 a 14 años	Hombre	0	0	0	0	0	0
	Mujer	0	0	0	0	0	0
	Se desconoce	0	0	0	0	0	0
	Total	0	0	0	0	0	0
De 15 a 17 años	Hombre	0	0	0	0	0	0
	Mujer	0	0	0	0	0	0
	Se desconoce	0	0	0	0	0	0
	Total	0	0	0	0	0	0
De 18 a 20 años	Hombre	0	0	0	0	0	2
	Mujer	0	0	0	0	0	0
	Se desconoce	0	0	0	0	0	0
	Total	0	0	0	0	0	2
De 21 a 24 años	Hombre	0	0	3	1	0	2
	Mujer	0	0	0	0	0	0
	Se desconoce	0	0	0	0	0	0
	Total	0	0	3	1	0	2
De 25 a 29 años	Hombre	0	2	10	1	0	3
	Mujer	0	0	1	0	0	0
	Se desconoce	0	0	0	0	0	0
	Total	0	2	11	1	0	3
De 30 a 34 años	Hombre	1	4	19	0	0	4
	Mujer	0	0	1	0	0	0
	Se desconoce	0	0	0	0	0	0
	Total	1	4	20	0	0	4
De 35 a 39 años	Hombre	0	1	34	0	1	4
	Mujer	0	1	1	1	0	0
	Se desconoce	0	0	0	0	0	0
	Total	0	2	35	1	1	4
De 40 a 44 años	Hombre	4	12	44	1	0	7
	Mujer	0	2	1	0	0	0
	Se desconoce	0	0	0	0	0	0
	Total	4	14	45	1	0	7
De 45 a 49 años	Hombre	4	10	65	0	0	5
	Mujer	0	1	1	0	0	0
	Se desconoce	0	0	0	0	0	0
	Total	4	11	66	0	0	5
De 50 a 54 años	Hombre	8	11	58	1	4	7
	Mujer	0	1	1	1	0	0
	Se desconoce	0	0	0	0	0	0
	Total	8	12	59	2	4	7
De 55 a 59 años	Hombre	4	7	50	2	3	6
	Mujer	0	0	1	0	1	0
	Se desconoce	0	0	0	0	0	0
	Total	4	7	51	2	4	6
De 60 a 64 años	Hombre	9	4	34	2	0	8
	Mujer	0	1	0	0	0	0
	Se desconoce	0	0	0	0	0	0
	Total	9	5	34	2	0	8
De 65 a 69 años	Hombre	2	0	2	0	2	4
	Mujer	0	0	0	0	0	0
	Se desconoce	0	0	0	0	0	0
	Total	2	0	2	0	2	4
De 70 a 74 años	Hombre	0	0	0	3	2	4
	Mujer	0	0	0	0	0	0
	Se desconoce	0	0	0	0	0	0
	Total	0	0	0	3	2	4
Más de 74 años	Hombre	0	0	0	1	2	8
	Mujer	0	0	0	0	0	0
	Se desconoce	0	0	0	0	0	0
	Total	0	0	0	1	2	8
Se desconoce	Hombre	0	0	0	0	0	0
	Mujer	0	0	0	0	0	0
	Se desconoce	0	0	0	0	0	0
	Total	0	0	0	0	0	0
Total	Hombre	32	51	319	13	14	64
	Mujer	0	6	7	2	1	0
	Se desconoce	0	0	0	0	0	0
	Total	32	57	326	15	15	64

(cont.) Tabla 40.- Víctimas de los accidentes según edades y sexo, en vías interurbanas. Año 2022

4.1.1

EDAD	SEXO	Autobus (no escolar)			Autobus escolar		
		FALLECIDOS	HERIDOS HOSPITALIZADOS	HERIDOS NO HOSPITALIZADOS	FALLECIDOS	HERIDOS HOSPITALIZADOS	HERIDOS NO HOSPITALIZADOS
De 0 a 1 años	Hombre	0	0	0	0	0	0
	Mujer	0	0	0	0	0	0
	Se desconoce	0	0	0	0	0	0
	Total	0	0	0	0	0	0
De 2 a 5 años	Hombre	0	0	1	0	0	0
	Mujer	0	0	0	0	0	0
	Se desconoce	0	0	0	0	0	0
	Total	0	0	1	0	0	0
De 6 a 9 años	Hombre	0	0	3	0	1	2
	Mujer	0	0	0	0	0	1
	Se desconoce	0	0	0	0	0	0
	Total	0	0	3	0	1	3
De 10 a 14 años	Hombre	0	0	6	0	0	1
	Mujer	0	0	7	0	0	0
	Se desconoce	0	0	0	0	0	0
	Total	0	0	13	0	0	1
De 15 a 17 años	Hombre	0	0	4	0	0	1
	Mujer	0	0	7	0	0	1
	Se desconoce	0	0	0	0	0	0
	Total	0	0	11	0	0	2
De 18 a 20 años	Hombre	0	0	9	0	0	1
	Mujer	0	0	13	0	0	0
	Se desconoce	0	0	0	0	0	0
	Total	0	0	22	0	0	1
De 21 a 24 años	Hombre	1	0	10	0	0	0
	Mujer	0	0	14	0	0	0
	Se desconoce	0	1	0	0	0	0
	Total	1	1	24	0	0	0
De 25 a 29 años	Hombre	0	0	9	0	0	0
	Mujer	0	0	10	0	0	0
	Se desconoce	0	0	0	0	0	0
	Total	0	0	19	0	0	0
De 30 a 34 años	Hombre	1	1	11	0	0	0
	Mujer	0	0	6	0	0	0
	Se desconoce	0	0	0	0	0	0
	Total	1	1	17	0	0	0
De 35 a 39 años	Hombre	0	0	9	0	0	1
	Mujer	0	0	12	0	0	0
	Se desconoce	0	0	0	0	0	0
	Total	0	0	21	0	0	1
De 40 a 44 años	Hombre	1	2	16	0	0	0
	Mujer	1	1	14	0	0	0
	Se desconoce	0	0	0	0	0	0
	Total	2	3	30	0	0	0
De 45 a 49 años	Hombre	2	3	19	0	0	0
	Mujer	2	1	13	0	0	0
	Se desconoce	0	0	0	0	0	0
	Total	4	4	32	0	0	0
De 50 a 54 años	Hombre	0	2	11	0	0	1
	Mujer	0	1	10	0	0	0
	Se desconoce	0	0	0	0	0	0
	Total	0	3	21	0	0	1
De 55 a 59 años	Hombre	0	1	16	0	0	0
	Mujer	1	3	10	0	0	0
	Se desconoce	0	0	0	0	0	0
	Total	1	4	26	0	0	0
De 60 a 64 años	Hombre	1	3	12	0	0	0
	Mujer	0	1	13	0	0	0
	Se desconoce	0	0	0	0	0	0
	Total	1	4	25	0	0	0
De 65 a 69 años	Hombre	0	1	6	0	0	0
	Mujer	0	1	10	0	0	0
	Se desconoce	0	0	0	0	0	0
	Total	0	2	16	0	0	0
De 70 a 74 años	Hombre	0	1	2	0	0	0
	Mujer	1	1	8	0	0	0
	Se desconoce	0	0	0	0	0	0
	Total	1	2	10	0	0	0
Más de 74 años	Hombre	0	0	2	0	0	0
	Mujer	0	3	4	0	0	0
	Se desconoce	0	0	0	0	0	0
	Total	0	3	6	0	0	0
Se desconoce	Hombre	0	0	1	0	0	0
	Mujer	0	1	11	0	0	0
	Se desconoce	0	0	0	0	0	0
	Total	0	1	12	0	0	0
Total	Hombre	6	14	147	0	1	7
	Mujer	5	13	162	0	0	2
	Se desconoce	0	1	0	0	0	0
	Total	11	28	309	0	1	9

(cont.) Tabla 40.- Víctimas de los accidentes según edades y sexo, en vías interurbanas. Año 2022

4.1.1

EDAD	SEXO	Cuadríciclo			Tren/metro/tranvía		
		FALLECIDOS	HERIDOS HOSPITALIZADOS	HERIDOS NO HOSPITALIZADOS	FALLECIDOS	HERIDOS HOSPITALIZADOS	HERIDOS NO HOSPITALIZADOS
De 0 a 1 años	Hombre	0	0	0	0	0	0
	Mujer	0	0	0	0	0	0
	Se desconoce	0	0	0	0	0	0
	Total	0	0	0	0	0	0
De 2 a 5 años	Hombre	0	0	0	0	0	1
	Mujer	0	0	0	0	0	0
	Se desconoce	0	0	0	0	0	0
	Total	0	0	0	0	0	1
De 6 a 9 años	Hombre	0	0	0	0	0	0
	Mujer	0	0	0	0	0	0
	Se desconoce	0	0	0	0	0	0
	Total	0	0	0	0	0	0
De 10 a 14 años	Hombre	0	0	0	0	0	1
	Mujer	0	0	0	0	0	0
	Se desconoce	0	0	0	0	1	0
	Total	0	0	0	0	1	1
De 15 a 17 años	Hombre	0	0	7	0	0	1
	Mujer	0	2	4	0	0	0
	Se desconoce	0	0	0	0	0	0
	Total	0	2	11	0	0	1
De 18 a 20 años	Hombre	0	1	2	0	0	1
	Mujer	0	0	5	0	0	0
	Se desconoce	0	0	0	0	0	0
	Total	0	1	7	0	0	1
De 21 a 24 años	Hombre	0	0	3	0	1	1
	Mujer	0	0	2	0	0	1
	Se desconoce	0	0	0	0	0	0
	Total	0	0	5	0	1	2
De 25 a 29 años	Hombre	0	1	5	0	0	1
	Mujer	0	0	3	0	0	0
	Se desconoce	0	0	0	0	0	0
	Total	0	1	8	0	0	1
De 30 a 34 años	Hombre	0	2	5	0	0	1
	Mujer	0	0	1	0	0	0
	Se desconoce	0	0	0	0	0	0
	Total	0	2	6	0	0	1
De 35 a 39 años	Hombre	0	1	2	0	0	0
	Mujer	0	0	0	0	0	0
	Se desconoce	0	0	0	0	0	0
	Total	0	1	2	0	0	0
De 40 a 44 años	Hombre	0	2	5	0	0	0
	Mujer	0	0	1	0	0	0
	Se desconoce	0	0	0	0	0	0
	Total	0	2	6	0	0	0
De 45 a 49 años	Hombre	0	0	1	0	0	0
	Mujer	0	0	0	0	0	0
	Se desconoce	0	0	0	0	0	0
	Total	0	0	1	0	0	0
De 50 a 54 años	Hombre	0	0	6	0	0	1
	Mujer	0	0	3	0	0	0
	Se desconoce	0	0	0	0	0	0
	Total	0	0	9	0	0	1
De 55 a 59 años	Hombre	0	2	2	0	0	1
	Mujer	0	0	4	0	0	1
	Se desconoce	0	0	0	0	0	0
	Total	0	2	6	0	0	2
De 60 a 64 años	Hombre	1	1	1	0	0	1
	Mujer	0	0	1	0	0	0
	Se desconoce	0	0	0	0	0	0
	Total	1	1	2	0	0	1
De 65 a 69 años	Hombre	0	0	6	0	0	0
	Mujer	0	0	2	0	0	0
	Se desconoce	0	0	0	0	0	0
	Total	0	0	8	0	0	0
De 70 a 74 años	Hombre	0	1	7	0	0	0
	Mujer	0	1	2	0	0	0
	Se desconoce	0	0	0	0	0	0
	Total	0	2	9	0	0	0
Más de 74 años	Hombre	0	0	12	0	0	0
	Mujer	0	0	2	0	0	0
	Se desconoce	0	0	0	0	0	0
	Total	0	0	14	0	0	0
Se desconoce	Hombre	0	0	1	0	0	0
	Mujer	0	0	1	0	0	0
	Se desconoce	0	0	0	0	0	0
	Total	0	0	2	0	0	0
Total	Hombre	1	11	65	0	1	10
	Mujer	0	3	31	0	0	2
	Se desconoce	0	0	0	0	1	0
	Total	1	14	96	0	2	12

(cont.) Tabla 40.- Víctimas de los accidentes según edades y sexo, en vías interurbanas. Año 2022

4.1.1

EDAD	SEXO	Otro vehículo			Se desconoce		
		FALLECIDOS	HERIDOS HOSPITALIZADOS	HERIDOS NO HOSPITALIZADOS	FALLECIDOS	HERIDOS HOSPITALIZADOS	HERIDOS NO HOSPITALIZADOS
De 0 a 1 años	Hombre	0	0	0	0	0	0
	Mujer	0	0	0	0	0	0
	Se desconoce	0	0	0	0	0	0
	Total	0	0	0	0	0	0
De 2 a 5 años	Hombre	0	0	0	0	0	1
	Mujer	0	0	1	0	0	0
	Se desconoce	0	0	0	0	0	0
	Total	0	0	1	0	0	1
De 6 a 9 años	Hombre	0	0	0	0	0	0
	Mujer	0	0	1	0	0	0
	Se desconoce	0	0	0	0	0	0
	Total	0	0	1	0	0	0
De 10 a 14 años	Hombre	0	1	3	0	0	2
	Mujer	0	0	1	0	0	0
	Se desconoce	0	0	0	0	0	0
	Total	0	1	4	0	0	2
De 15 a 17 años	Hombre	0	1	6	0	1	2
	Mujer	0	0	3	0	0	1
	Se desconoce	0	0	0	0	0	0
	Total	0	1	9	0	1	3
De 18 a 20 años	Hombre	0	3	1	0	0	1
	Mujer	0	0	0	0	0	0
	Se desconoce	0	0	0	0	0	0
	Total	0	3	1	0	0	1
De 21 a 24 años	Hombre	0	0	10	0	0	0
	Mujer	0	0	0	0	0	0
	Se desconoce	0	0	0	0	0	0
	Total	0	0	10	0	0	0
De 25 a 29 años	Hombre	0	1	7	0	1	5
	Mujer	0	0	5	0	0	0
	Se desconoce	0	0	0	0	0	0
	Total	0	1	12	0	1	5
De 30 a 34 años	Hombre	0	3	12	0	0	1
	Mujer	0	1	2	0	0	0
	Se desconoce	0	0	0	0	0	0
	Total	0	4	14	0	0	1
De 35 a 39 años	Hombre	0	1	5	0	0	1
	Mujer	0	0	3	0	0	1
	Se desconoce	0	0	0	0	0	0
	Total	0	1	8	0	0	2
De 40 a 44 años	Hombre	0	1	4	0	0	2
	Mujer	0	0	2	0	0	0
	Se desconoce	0	0	0	0	0	0
	Total	0	1	6	0	0	2
De 45 a 49 años	Hombre	0	2	6	0	0	7
	Mujer	0	0	0	0	0	0
	Se desconoce	0	0	0	0	0	0
	Total	0	2	6	0	0	7
De 50 a 54 años	Hombre	0	0	5	0	0	2
	Mujer	0	2	1	0	0	0
	Se desconoce	0	0	0	0	0	0
	Total	0	2	6	0	0	2
De 55 a 59 años	Hombre	0	1	4	0	1	5
	Mujer	0	0	2	0	0	0
	Se desconoce	0	0	0	0	0	0
	Total	0	1	6	0	1	5
De 60 a 64 años	Hombre	0	3	5	0	0	1
	Mujer	0	0	1	0	0	0
	Se desconoce	0	0	0	0	0	0
	Total	0	3	6	0	0	1
De 65 a 69 años	Hombre	0	2	5	0	0	2
	Mujer	1	0	1	0	0	0
	Se desconoce	0	0	0	0	0	0
	Total	1	2	6	0	0	2
De 70 a 74 años	Hombre	0	0	1	0	0	1
	Mujer	0	0	2	0	0	0
	Se desconoce	0	0	0	0	0	0
	Total	0	0	3	0	0	1
Más de 74 años	Hombre	1	2	2	0	0	1
	Mujer	0	2	1	0	0	0
	Se desconoce	0	0	0	0	0	0
	Total	1	4	3	0	0	1
Se desconoce	Hombre	0	0	1	0	0	0
	Mujer	0	0	0	0	0	0
	Se desconoce	0	0	0	0	0	0
	Total	0	0	1	0	0	0
Total	Hombre	1	21	77	0	3	34
	Mujer	1	5	26	0	0	2
	Se desconoce	0	0	0	0	0	0
	Total	2	26	103	0	3	36

Tabla 41.- Víctimas de los accidentes según edades y sexo, en vías urbanas. Año 2022

4.1.U

EDAD	SEXO	Total		
		FALLECIDOS	HERIDOS HOSPITALIZADOS	HERIDOS NO HOSPITALIZADOS
De 0 a 1 años	Hombre	1	6	102
	Mujer	0	5	107
	Se desconoce	0	0	2
	Total	1	11	211
De 2 a 5 años	Hombre	2	25	382
	Mujer	2	13	297
	Se desconoce	0	1	14
	Total	4	39	693
De 6 a 9 años	Hombre	0	21	442
	Mujer	0	13	338
	Se desconoce	0	1	13
	Total	0	35	793
De 10 a 14 años	Hombre	2	53	877
	Mujer	1	39	694
	Se desconoce	0	0	18
	Total	3	92	1.589
De 15 a 17 años	Hombre	7	143	1.632
	Mujer	3	36	870
	Se desconoce	0	1	20
	Total	10	180	2.522
De 18 a 20 años	Hombre	21	132	2.730
	Mujer	4	56	1.583
	Se desconoce	0	3	22
	Total	25	191	4.335
De 21 a 24 años	Hombre	17	213	3.838
	Mujer	1	78	2.489
	Se desconoce	0	2	26
	Total	18	293	6.353
De 25 a 29 años	Hombre	30	238	4.798
	Mujer	4	89	3.228
	Se desconoce	0	3	20
	Total	34	330	8.046
De 30 a 34 años	Hombre	16	249	4.240
	Mujer	8	94	2.930
	Se desconoce	0	3	16
	Total	24	346	7.186
De 35 a 39 años	Hombre	19	223	3.934
	Mujer	5	75	2.599
	Se desconoce	0	0	20
	Total	24	298	6.553
De 40 a 44 años	Hombre	26	266	4.136
	Mujer	6	104	2.818
	Se desconoce	0	0	27
	Total	32	370	6.981
De 45 a 49 años	Hombre	21	287	3.855
	Mujer	6	100	2.622
	Se desconoce	0	0	16
	Total	27	387	6.493
De 50 a 54 años	Hombre	23	300	3.450
	Mujer	6	102	2.299
	Se desconoce	0	1	14
	Total	29	403	5.763
De 55 a 59 años	Hombre	16	270	2.738
	Mujer	5	108	1.916
	Se desconoce	0	1	11
	Total	21	379	4.665
De 60 a 64 años	Hombre	20	187	1.900
	Mujer	12	101	1.341
	Se desconoce	0	3	15
	Total	32	291	3.256
De 65 a 69 años	Hombre	23	117	1.146
	Mujer	10	106	983
	Se desconoce	0	2	10
	Total	33	225	2.139
De 70 a 74 años	Hombre	17	85	835
	Mujer	14	85	788
	Se desconoce	0	0	10
	Total	31	170	1.633
Más de 74 años	Hombre	72	214	1.379
	Mujer	48	239	1.368
	Se desconoce	0	3	12
	Total	120	456	2.759
Se desconoce	Hombre	2	68	1.330
	Mujer	3	45	1.086
	Se desconoce	0	1	144
	Total	5	114	2.560
Total	Hombre	335	3.097	43.744
	Mujer	138	1.488	30.356
	Se desconoce	0	25	430
	Total	473	4.610	74.530

(cont.) Tabla 41.- Víctimas de los accidentes según edades y sexo, en vías urbanas. Año 2022

4.1.U

EDAD	SEXO	Peatón			Bicicleta		
		FALLECIDOS	HERIDOS HOSPITALIZADOS	HERIDOS NO HOSPITALIZADOS	FALLECIDOS	HERIDOS HOSPITALIZADOS	HERIDOS NO HOSPITALIZADOS
De 0 a 1 años	Hombre	1	5	26	0	0	1
	Mujer	0	3	26	0	0	0
	Se desconoce	0	0	1	0	0	0
	Total	1	8	53	0	0	1
De 2 a 5 años	Hombre	2	24	222	0	0	8
	Mujer	2	13	147	0	0	3
	Se desconoce	0	1	6	0	0	1
	Total	4	38	375	0	0	12
De 6 a 9 años	Hombre	0	18	200	0	3	25
	Mujer	0	12	120	0	1	4
	Se desconoce	0	0	4	0	1	2
	Total	0	30	324	0	5	31
De 10 a 14 años	Hombre	1	24	308	0	14	166
	Mujer	0	28	260	0	3	29
	Se desconoce	0	0	7	0	0	1
	Total	1	52	575	0	17	196
De 15 a 17 años	Hombre	0	13	152	0	16	193
	Mujer	0	13	227	0	1	27
	Se desconoce	0	0	6	0	0	2
	Total	0	26	385	0	17	222
De 18 a 20 años	Hombre	4	21	209	1	6	199
	Mujer	2	22	256	0	0	45
	Se desconoce	0	0	2	0	1	1
	Total	6	43	467	1	7	245
De 21 a 24 años	Hombre	3	24	237	0	8	253
	Mujer	1	14	288	0	2	87
	Se desconoce	0	0	2	0	1	4
	Total	4	38	527	0	11	344
De 25 a 29 años	Hombre	2	16	223	0	14	262
	Mujer	0	21	351	0	3	162
	Se desconoce	0	2	2	0	0	3
	Total	2	39	576	0	17	427
De 30 a 34 años	Hombre	2	23	207	0	17	277
	Mujer	4	19	307	0	7	145
	Se desconoce	0	1	0	0	1	1
	Total	6	43	514	0	25	423
De 35 a 39 años	Hombre	1	25	246	1	18	299
	Mujer	2	27	288	1	5	112
	Se desconoce	0	0	4	0	0	5
	Total	3	52	538	2	23	416
De 40 a 44 años	Hombre	3	33	285	2	28	326
	Mujer	4	35	407	0	5	123
	Se desconoce	0	0	1	0	0	5
	Total	7	68	693	2	33	454
De 45 a 49 años	Hombre	1	33	285	4	43	344
	Mujer	4	37	366	0	6	85
	Se desconoce	0	0	2	0	0	2
	Total	5	70	653	4	49	431
De 50 a 54 años	Hombre	5	40	290	3	36	339
	Mujer	2	43	376	0	10	109
	Se desconoce	0	1	4	0	0	1
	Total	7	84	670	3	46	449
De 55 a 59 años	Hombre	4	43	271	0	26	288
	Mujer	4	65	423	0	8	87
	Se desconoce	0	0	2	0	1	0
	Total	8	108	696	0	35	375
De 60 a 64 años	Hombre	5	47	283	1	25	211
	Mujer	9	69	390	0	3	48
	Se desconoce	0	2	3	0	1	1
	Total	14	118	676	1	29	260
De 65 a 69 años	Hombre	10	47	236	3	18	137
	Mujer	10	80	418	0	3	28
	Se desconoce	0	0	6	0	1	1
	Total	20	127	660	3	22	166
De 70 a 74 años	Hombre	9	44	241	3	12	89
	Mujer	13	70	352	0	2	11
	Se desconoce	0	0	4	0	0	1
	Total	22	114	597	3	14	101
Más de 74 años	Hombre	55	155	572	2	19	100
	Mujer	45	207	742	0	2	8
	Se desconoce	0	1	9	0	1	2
	Total	100	363	1.323	2	22	110
Se desconoce	Hombre	0	13	145	0	15	222
	Mujer	3	15	197	0	7	103
	Se desconoce	0	0	16	0	0	15
	Total	3	28	358	0	22	340
Total	Hombre	108	648	4.638	20	318	3.739
	Mujer	105	793	5.941	1	68	1.216
	Se desconoce	0	8	81	0	8	48
	Total	213	1.449	10.660	21	394	5.003

(cont.) Tabla 41.- Víctimas de los accidentes según edades y sexo, en vías urbanas. Año 2022

4.1.U

EDAD	SEXO	VMP			Ciclomotor		
		FALLECIDOS	HERIDOS HOSPITALIZADOS	HERIDOS NO HOSPITALIZADOS	FALLECIDOS	HERIDOS HOSPITALIZADOS	HERIDOS NO HOSPITALIZADOS
De 0 a 1 años	Hombre	0	0	1	0	0	1
	Mujer	0	0	0	0	0	0
	Se desconoce	0	0	0	0	0	0
	Total	0	0	1	0	0	1
De 2 a 5 años	Hombre	0	0	3	0	0	0
	Mujer	0	0	3	0	0	0
	Se desconoce	0	0	0	0	0	0
	Total	0	0	6	0	0	0
De 6 a 9 años	Hombre	0	0	6	0	0	3
	Mujer	0	0	5	0	0	2
	Se desconoce	0	0	0	0	0	0
	Total	0	0	11	0	0	5
De 10 a 14 años	Hombre	1	9	82	0	1	18
	Mujer	0	3	49	0	0	10
	Se desconoce	0	0	0	0	0	0
	Total	1	12	131	0	1	28
De 15 a 17 años	Hombre	0	20	191	2	59	587
	Mujer	0	1	109	1	12	173
	Se desconoce	0	1	4	0	0	0
	Total	0	22	304	3	71	760
De 18 a 20 años	Hombre	1	15	242	1	21	611
	Mujer	0	9	186	0	6	175
	Se desconoce	0	0	3	0	0	1
	Total	1	24	431	1	27	787
De 21 a 24 años	Hombre	0	15	241	1	29	490
	Mujer	0	19	223	0	6	219
	Se desconoce	0	0	4	0	0	1
	Total	0	34	468	1	35	710
De 25 a 29 años	Hombre	0	18	291	1	8	337
	Mujer	0	11	273	0	6	145
	Se desconoce	0	0	2	0	1	1
	Total	0	29	566	1	15	483
De 30 a 34 años	Hombre	1	17	255	0	21	227
	Mujer	0	10	207	0	5	108
	Se desconoce	0	0	4	0	0	0
	Total	1	27	466	0	26	335
De 35 a 39 años	Hombre	1	15	208	1	16	206
	Mujer	0	8	131	1	4	103
	Se desconoce	0	0	1	0	0	0
	Total	1	23	340	2	20	309
De 40 a 44 años	Hombre	1	19	154	1	16	195
	Mujer	0	14	106	0	5	122
	Se desconoce	0	0	3	0	0	2
	Total	1	33	263	1	21	319
De 45 a 49 años	Hombre	1	15	129	0	21	163
	Mujer	1	10	111	0	6	135
	Se desconoce	0	0	1	0	0	1
	Total	2	25	241	0	27	299
De 50 a 54 años	Hombre	0	17	96	1	20	151
	Mujer	0	3	72	1	5	115
	Se desconoce	0	0	1	0	0	0
	Total	0	20	169	2	25	266
De 55 a 59 años	Hombre	0	9	59	2	17	126
	Mujer	0	4	41	0	3	71
	Se desconoce	0	0	0	0	0	0
	Total	0	13	100	2	20	197
De 60 a 64 años	Hombre	0	5	33	1	18	73
	Mujer	0	4	10	0	5	39
	Se desconoce	0	0	1	0	0	0
	Total	0	9	44	1	23	112
De 65 a 69 años	Hombre	0	0	8	1	9	49
	Mujer	0	0	2	0	1	9
	Se desconoce	0	0	0	0	0	1
	Total	0	0	10	1	10	59
De 70 a 74 años	Hombre	0	0	1	0	3	43
	Mujer	0	0	0	0	2	9
	Se desconoce	0	0	0	0	0	2
	Total	0	0	1	0	5	54
Más de 74 años	Hombre	0	1	8	1	2	45
	Mujer	0	0	1	0	2	5
	Se desconoce	0	0	0	0	0	0
	Total	0	1	9	1	4	50
Se desconoce	Hombre	0	11	169	0	2	67
	Mujer	0	10	150	0	1	35
	Se desconoce	0	0	8	0	0	1
	Total	0	21	327	0	3	103
Total	Hombre	6	186	2.177	13	263	3.392
	Mujer	1	106	1.679	3	69	1.475
	Se desconoce	0	1	32	0	1	10
	Total	7	293	3.888	16	333	4.877

(cont.) Tabla 41.- Víctimas de los accidentes según edades y sexo, en vías urbanas. Año 2022

4.1.U

EDAD	SEXO	Motocicleta			Turismo de SP hasta 9 plazas		
		FALLECIDOS	HERIDOS HOSPITALIZADOS	HERIDOS NO HOSPITALIZADOS	FALLECIDOS	HERIDOS HOSPITALIZADOS	HERIDOS NO HOSPITALIZADOS
De 0 a 1 años	Hombre	0	0	2	0	0	1
	Mujer	0	1	1	0	0	0
	Se desconoce	0	0	0	0	0	0
	Total	0	1	3	0	0	1
De 2 a 5 años	Hombre	0	0	1	0	0	3
	Mujer	0	0	0	0	0	1
	Se desconoce	0	0	0	0	0	0
	Total	0	0	1	0	0	4
De 6 a 9 años	Hombre	0	0	24	0	0	2
	Mujer	0	0	15	0	0	1
	Se desconoce	0	0	0	0	0	0
	Total	0	0	39	0	0	3
De 10 a 14 años	Hombre	0	2	51	0	0	2
	Mujer	0	2	41	0	0	5
	Se desconoce	0	0	3	0	0	0
	Total	0	4	95	0	0	7
De 15 a 17 años	Hombre	3	26	240	0	0	4
	Mujer	0	4	68	0	0	1
	Se desconoce	0	0	3	0	0	1
	Total	3	30	311	0	0	6
De 18 a 20 años	Hombre	10	44	545	0	0	9
	Mujer	0	10	141	0	0	10
	Se desconoce	0	0	0	0	0	1
	Total	10	54	686	0	0	20
De 21 a 24 años	Hombre	6	99	1.279	0	0	20
	Mujer	0	17	386	0	0	17
	Se desconoce	0	1	7	0	0	0
	Total	6	117	1.672	0	0	37
De 25 a 29 años	Hombre	21	147	2.149	0	0	30
	Mujer	2	31	732	0	0	21
	Se desconoce	0	0	3	0	0	0
	Total	23	178	2.884	0	0	51
De 30 a 34 años	Hombre	11	144	1.870	0	0	35
	Mujer	3	28	671	0	0	19
	Se desconoce	0	0	1	0	0	0
	Total	14	172	2.542	0	0	54
De 35 a 39 años	Hombre	12	126	1.579	0	0	41
	Mujer	0	22	496	0	1	25
	Se desconoce	0	0	4	0	0	0
	Total	12	148	2.079	0	1	66
De 40 a 44 años	Hombre	12	136	1.647	0	1	53
	Mujer	1	27	531	0	0	19
	Se desconoce	0	0	4	0	0	0
	Total	13	163	2.182	0	1	72
De 45 a 49 años	Hombre	12	143	1.490	0	2	58
	Mujer	0	21	478	0	0	19
	Se desconoce	0	0	1	0	0	1
	Total	12	164	1.969	0	2	78
De 50 a 54 años	Hombre	10	162	1.467	0	0	42
	Mujer	1	18	384	0	1	25
	Se desconoce	0	0	2	0	0	0
	Total	11	180	1.853	0	1	67
De 55 a 59 años	Hombre	8	142	1.119	0	1	33
	Mujer	0	16	289	0	0	14
	Se desconoce	0	0	1	0	0	1
	Total	8	158	1.409	0	1	48
De 60 a 64 años	Hombre	7	69	686	0	1	24
	Mujer	0	7	136	0	0	11
	Se desconoce	0	0	2	0	0	0
	Total	7	76	824	0	1	35
De 65 a 69 años	Hombre	5	25	329	0	0	11
	Mujer	0	4	47	0	0	5
	Se desconoce	0	1	1	0	0	0
	Total	5	30	377	0	0	16
De 70 a 74 años	Hombre	0	12	157	0	0	1
	Mujer	0	0	14	0	0	2
	Se desconoce	0	0	1	0	0	0
	Total	0	12	172	0	0	3
Más de 74 años	Hombre	0	11	95	0	0	4
	Mujer	0	1	4	0	0	7
	Se desconoce	0	0	0	0	0	0
	Total	0	12	99	0	0	11
Se desconoce	Hombre	2	14	239	0	0	1
	Mujer	0	3	70	0	0	1
	Se desconoce	0	0	10	0	0	0
	Total	2	17	319	0	0	2
Total	Hombre	119	1.302	14.969	0	5	374
	Mujer	7	212	4.504	0	2	203
	Se desconoce	0	2	43	0	0	4
	Total	126	1.516	19.516	0	7	581

(cont.) Tabla 41.- Víctimas de los accidentes según edades y sexo, en vías urbanas. Año 2022

4.1.U

EDAD	SEXO	Turismo sin remolque			Turismo con remolque		
		FALLECIDOS	HERIDOS HOSPITALIZADOS	HERIDOS NO HOSPITALIZADOS	FALLECIDOS	HERIDOS HOSPITALIZADOS	HERIDOS NO HOSPITALIZADOS
De 0 a 1 años	Hombre	0	1	62	0	0	0
	Mujer	0	1	69	0	0	0
	Se desconoce	0	0	1	0	0	0
	Total	0	2	132	0	0	0
De 2 a 5 años	Hombre	0	1	122	0	0	0
	Mujer	0	0	129	0	0	0
	Se desconoce	0	0	7	0	0	0
	Total	0	1	258	0	0	0
De 6 a 9 años	Hombre	0	0	167	0	0	1
	Mujer	0	0	165	0	0	0
	Se desconoce	0	0	7	0	0	0
	Total	0	0	339	0	0	1
De 10 a 14 años	Hombre	0	1	213	0	0	0
	Mujer	1	0	271	0	0	0
	Se desconoce	0	0	5	0	0	0
	Total	1	1	489	0	0	0
De 15 a 17 años	Hombre	2	9	173	0	0	0
	Mujer	2	3	197	0	0	0
	Se desconoce	0	0	3	0	0	0
	Total	4	12	373	0	0	0
De 18 a 20 años	Hombre	3	20	748	0	0	0
	Mujer	2	9	642	0	0	0
	Se desconoce	0	0	12	0	0	0
	Total	5	29	1.402	0	0	0
De 21 a 24 años	Hombre	6	29	1.097	0	0	0
	Mujer	0	17	1.137	0	0	0
	Se desconoce	0	0	4	0	0	0
	Total	6	46	2.238	0	0	0
De 25 a 29 años	Hombre	4	28	1.212	0	0	0
	Mujer	2	15	1.358	0	0	1
	Se desconoce	0	0	7	0	0	0
	Total	6	43	2.577	0	0	1
De 30 a 34 años	Hombre	2	24	1.077	0	0	0
	Mujer	1	18	1.287	0	0	0
	Se desconoce	0	0	7	0	0	0
	Total	3	42	2.371	0	0	0
De 35 a 39 años	Hombre	3	17	1.055	0	0	0
	Mujer	1	7	1.268	0	0	0
	Se desconoce	0	0	4	0	0	0
	Total	4	24	2.327	0	0	0
De 40 a 44 años	Hombre	4	20	1.141	0	0	0
	Mujer	1	13	1.323	0	0	0
	Se desconoce	0	0	9	0	0	0
	Total	5	33	2.473	0	0	0
De 45 a 49 años	Hombre	1	21	1.063	0	0	0
	Mujer	1	16	1.225	0	0	0
	Se desconoce	0	0	7	0	0	0
	Total	2	37	2.295	0	0	0
De 50 a 54 años	Hombre	4	18	826	0	0	0
	Mujer	2	14	1.018	0	0	0
	Se desconoce	0	0	3	0	0	0
	Total	6	32	1.847	0	0	0
De 55 a 59 años	Hombre	1	12	635	0	0	1
	Mujer	0	9	796	0	0	0
	Se desconoce	0	0	3	0	0	0
	Total	1	21	1.434	0	0	1
De 60 a 64 años	Hombre	4	14	463	0	0	0
	Mujer	3	11	542	0	0	0
	Se desconoce	0	0	5	0	0	0
	Total	7	25	1.010	0	0	0
De 65 a 69 años	Hombre	3	12	306	0	0	0
	Mujer	0	16	350	0	0	0
	Se desconoce	0	0	1	0	0	0
	Total	3	28	657	0	0	0
De 70 a 74 años	Hombre	3	13	232	0	0	0
	Mujer	1	10	267	0	0	0
	Se desconoce	0	0	0	0	0	0
	Total	4	23	499	0	0	0
Más de 74 años	Hombre	8	20	399	0	0	0
	Mujer	2	18	335	0	0	1
	Se desconoce	0	0	1	0	0	0
	Total	10	38	735	0	0	1
Se desconoce	Hombre	0	6	375	0	0	0
	Mujer	0	2	395	0	0	0
	Se desconoce	0	1	52	0	0	0
	Total	0	9	822	0	0	0
Total	Hombre	48	266	11.366	0	0	2
	Mujer	19	179	12.774	0	0	2
	Se desconoce	0	1	138	0	0	0
	Total	67	446	24.278	0	0	4

(cont.) Tabla 41.- Víctimas de los accidentes según edades y sexo, en vías urbanas. Año 2022

4.1.U

EDAD	SEXO	Furgoneta			Camión <=3.500 kg sin remolque		
		FALLECIDOS	HERIDOS HOSPITALIZADOS	HERIDOS NO HOSPITALIZADOS	FALLECIDOS	HERIDOS HOSPITALIZADOS	HERIDOS NO HOSPITALIZADOS
De 0 a 1 años	Hombre	0	0	2	0	0	0
	Mujer	0	0	1	0	0	0
	Se desconoce	0	0	0	0	0	0
	Total	0	0	3	0	0	0
De 2 a 5 años	Hombre	0	0	5	0	0	0
	Mujer	0	0	3	0	0	0
	Se desconoce	0	0	0	0	0	0
	Total	0	0	8	0	0	0
De 6 a 9 años	Hombre	0	0	3	0	0	0
	Mujer	0	0	7	0	0	0
	Se desconoce	0	0	0	0	0	0
	Total	0	0	10	0	0	0
De 10 a 14 años	Hombre	0	0	9	0	0	0
	Mujer	0	0	11	0	0	0
	Se desconoce	0	0	0	0	0	0
	Total	0	0	20	0	0	0
De 15 a 17 años	Hombre	0	0	6	0	0	1
	Mujer	0	0	8	0	0	0
	Se desconoce	0	0	0	0	0	0
	Total	0	0	14	0	0	1
De 18 a 20 años	Hombre	0	0	35	0	0	8
	Mujer	0	0	27	0	0	1
	Se desconoce	0	0	2	0	0	0
	Total	0	0	64	0	0	9
De 21 a 24 años	Hombre	1	1	59	0	0	13
	Mujer	0	1	26	0	0	1
	Se desconoce	0	0	0	0	0	0
	Total	1	2	85	0	0	14
De 25 a 29 años	Hombre	0	0	114	0	0	25
	Mujer	0	1	48	0	0	2
	Se desconoce	0	0	1	0	0	0
	Total	0	1	163	0	0	27
De 30 a 34 años	Hombre	0	1	114	0	0	18
	Mujer	0	2	46	0	1	2
	Se desconoce	0	0	0	0	0	1
	Total	0	3	160	0	1	21
De 35 a 39 años	Hombre	0	2	136	0	0	17
	Mujer	0	0	38	0	0	5
	Se desconoce	0	0	0	0	0	1
	Total	0	2	174	0	0	23
De 40 a 44 años	Hombre	0	5	155	1	0	18
	Mujer	0	2	48	0	1	3
	Se desconoce	0	0	1	0	0	0
	Total	0	7	204	1	1	21
De 45 a 49 años	Hombre	1	3	145	0	1	24
	Mujer	0	1	37	0	0	3
	Se desconoce	0	0	0	0	0	0
	Total	1	4	182	0	1	27
De 50 a 54 años	Hombre	0	0	106	0	0	9
	Mujer	0	1	35	0	0	6
	Se desconoce	0	0	1	0	0	0
	Total	0	1	142	0	0	15
De 55 a 59 años	Hombre	1	4	83	0	2	15
	Mujer	1	1	24	0	0	1
	Se desconoce	0	0	0	0	0	1
	Total	2	5	107	0	2	17
De 60 a 64 años	Hombre	0	2	59	0	1	8
	Mujer	0	0	18	0	0	1
	Se desconoce	0	0	0	0	0	0
	Total	0	2	77	0	1	9
De 65 a 69 años	Hombre	0	0	31	0	0	2
	Mujer	0	0	9	0	0	0
	Se desconoce	0	0	0	0	0	0
	Total	0	0	40	0	0	2
De 70 a 74 años	Hombre	1	1	18	1	0	1
	Mujer	0	0	8	0	0	0
	Se desconoce	0	0	0	0	0	1
	Total	1	1	26	1	0	2
Más de 74 años	Hombre	1	1	16	1	1	0
	Mujer	0	0	8	0	0	0
	Se desconoce	0	0	0	0	0	0
	Total	1	1	24	1	1	0
Se desconoce	Hombre	0	3	29	0	0	3
	Mujer	0	2	10	0	0	3
	Se desconoce	0	0	0	0	0	0
	Total	0	5	39	0	0	6
Total	Hombre	5	23	1.125	3	5	162
	Mujer	1	11	412	0	2	28
	Se desconoce	0	0	5	0	0	4
	Total	6	34	1.542	3	7	194

(cont.) Tabla 41.- Víctimas de los accidentes según edades y sexo, en vías urbanas. Año 2022

4.1.U

EDAD	SEXO	Camión <=3.500 kg con remolque			Camión >3.500 kg sin remolque		
		FALLECIDOS	HERIDOS HOSPITALIZADOS	HERIDOS NO HOSPITALIZADOS	FALLECIDOS	HERIDOS HOSPITALIZADOS	HERIDOS NO HOSPITALIZADOS
De 0 a 1 años	Hombre	0	0	0	0	0	0
	Mujer	0	0	0	0	0	1
	Se desconoce	0	0	0	0	0	0
	Total	0	0	0	0	0	1
De 2 a 5 años	Hombre	0	0	0	0	0	0
	Mujer	0	0	0	0	0	0
	Se desconoce	0	0	0	0	0	0
	Total	0	0	0	0	0	0
De 6 a 9 años	Hombre	0	0	0	0	0	0
	Mujer	0	0	0	0	0	0
	Se desconoce	0	0	0	0	0	0
	Total	0	0	0	0	0	0
De 10 a 14 años	Hombre	0	0	0	0	0	0
	Mujer	0	0	0	0	0	0
	Se desconoce	0	0	0	0	0	0
	Total	0	0	0	0	0	0
De 15 a 17 años	Hombre	0	0	0	0	0	0
	Mujer	0	0	0	0	0	0
	Se desconoce	0	0	0	0	0	0
	Total	0	0	0	0	0	0
De 18 a 20 años	Hombre	0	0	0	0	0	0
	Mujer	0	0	0	0	0	0
	Se desconoce	0	0	0	0	0	0
	Total	0	0	0	0	0	0
De 21 a 24 años	Hombre	0	0	0	0	1	3
	Mujer	0	0	0	0	0	1
	Se desconoce	0	0	0	0	0	0
	Total	0	0	0	0	1	4
De 25 a 29 años	Hombre	0	0	0	0	0	7
	Mujer	0	0	0	0	0	0
	Se desconoce	0	0	0	0	0	0
	Total	0	0	0	0	0	7
De 30 a 34 años	Hombre	0	0	0	0	0	5
	Mujer	0	0	0	0	0	2
	Se desconoce	0	0	0	0	0	0
	Total	0	0	0	0	0	7
De 35 a 39 años	Hombre	0	0	0	0	1	10
	Mujer	0	0	0	0	0	2
	Se desconoce	0	0	0	0	0	0
	Total	0	0	0	0	1	12
De 40 a 44 años	Hombre	0	0	0	0	1	15
	Mujer	0	0	0	0	0	0
	Se desconoce	0	0	0	0	0	0
	Total	0	0	0	0	1	15
De 45 a 49 años	Hombre	0	0	0	0	0	13
	Mujer	0	0	0	0	0	3
	Se desconoce	0	0	0	0	0	0
	Total	0	0	0	0	0	16
De 50 a 54 años	Hombre	0	0	0	0	1	12
	Mujer	0	0	0	0	0	0
	Se desconoce	0	0	0	0	0	0
	Total	0	0	0	0	1	12
De 55 a 59 años	Hombre	0	0	0	0	2	8
	Mujer	0	0	0	0	0	0
	Se desconoce	0	0	0	0	0	0
	Total	0	0	0	0	2	8
De 60 a 64 años	Hombre	0	0	0	0	1	4
	Mujer	0	0	0	0	0	0
	Se desconoce	0	0	0	0	0	0
	Total	0	0	0	0	1	4
De 65 a 69 años	Hombre	0	0	0	0	0	0
	Mujer	0	0	0	0	0	0
	Se desconoce	0	0	0	0	0	0
	Total	0	0	0	0	0	0
De 70 a 74 años	Hombre	0	0	0	0	0	0
	Mujer	0	0	0	0	0	0
	Se desconoce	0	0	0	0	0	0
	Total	0	0	0	0	0	0
Más de 74 años	Hombre	0	0	0	0	0	0
	Mujer	0	0	0	0	0	1
	Se desconoce	0	0	0	0	0	0
	Total	0	0	0	0	0	1
Se desconoce	Hombre	0	0	0	0	0	0
	Mujer	0	0	0	0	0	1
	Se desconoce	0	0	0	0	0	2
	Total	0	0	0	0	0	3
Total	Hombre	0	0	0	0	7	77
	Mujer	0	0	0	0	0	11
	Se desconoce	0	0	0	0	0	2
	Total	0	0	0	0	7	90

(cont.) Tabla 41.- Víctimas de los accidentes según edades y sexo, en vías urbanas. Año 2022

4.1.U

EDAD	SEXO	Camión >3.500 kg con remolque			Tractocamión (cabeza tractora)		
		FALLECIDOS	HERIDOS HOSPITALIZADOS	HERIDOS NO HOSPITALIZADOS	FALLECIDOS	HERIDOS HOSPITALIZADOS	HERIDOS NO HOSPITALIZADOS
De 0 a 1 años	Hombre	0	0	0	0	0	0
	Mujer	0	0	0	0	0	0
	Se desconoce	0	0	0	0	0	0
	Total	0	0	0	0	0	0
De 2 a 5 años	Hombre	0	0	0	0	0	0
	Mujer	0	0	0	0	0	0
	Se desconoce	0	0	0	0	0	0
	Total	0	0	0	0	0	0
De 6 a 9 años	Hombre	0	0	0	0	0	0
	Mujer	0	0	0	0	0	0
	Se desconoce	0	0	0	0	0	0
	Total	0	0	0	0	0	0
De 10 a 14 años	Hombre	0	0	0	0	0	0
	Mujer	0	0	0	0	0	0
	Se desconoce	0	0	0	0	0	0
	Total	0	0	0	0	0	0
De 15 a 17 años	Hombre	0	0	0	0	0	0
	Mujer	0	0	0	0	0	0
	Se desconoce	0	0	0	0	0	0
	Total	0	0	0	0	0	0
De 18 a 20 años	Hombre	0	0	0	0	0	0
	Mujer	0	0	0	0	0	0
	Se desconoce	0	0	0	0	0	0
	Total	0	0	0	0	0	0
De 21 a 24 años	Hombre	0	0	0	0	0	1
	Mujer	0	0	0	0	0	0
	Se desconoce	0	0	0	0	0	0
	Total	0	0	0	0	0	1
De 25 a 29 años	Hombre	0	0	0	0	0	2
	Mujer	0	0	0	0	0	0
	Se desconoce	0	0	0	0	0	0
	Total	0	0	0	0	0	2
De 30 a 34 años	Hombre	0	0	0	0	1	0
	Mujer	0	0	0	0	0	0
	Se desconoce	0	0	0	0	0	0
	Total	0	0	0	0	1	0
De 35 a 39 años	Hombre	0	0	0	0	0	3
	Mujer	0	0	0	0	0	0
	Se desconoce	0	0	0	0	0	0
	Total	0	0	0	0	0	3
De 40 a 44 años	Hombre	0	0	0	0	0	7
	Mujer	0	0	0	0	0	0
	Se desconoce	0	0	0	0	0	0
	Total	0	0	0	0	0	7
De 45 a 49 años	Hombre	0	0	0	0	0	1
	Mujer	0	0	0	0	0	0
	Se desconoce	0	0	0	0	0	0
	Total	0	0	0	0	0	1
De 50 a 54 años	Hombre	0	0	0	0	0	5
	Mujer	0	0	0	0	0	0
	Se desconoce	0	0	0	0	0	0
	Total	0	0	0	0	0	5
De 55 a 59 años	Hombre	0	0	0	0	0	4
	Mujer	0	0	0	0	0	0
	Se desconoce	0	0	0	0	0	0
	Total	0	0	0	0	0	4
De 60 a 64 años	Hombre	0	0	0	1	0	1
	Mujer	0	0	0	0	0	0
	Se desconoce	0	0	0	0	0	0
	Total	0	0	0	1	0	1
De 65 a 69 años	Hombre	0	0	0	0	0	0
	Mujer	0	0	0	0	0	0
	Se desconoce	0	0	0	0	0	0
	Total	0	0	0	0	0	0
De 70 a 74 años	Hombre	0	0	0	0	0	0
	Mujer	0	0	0	0	0	0
	Se desconoce	0	0	0	0	0	0
	Total	0	0	0	0	0	0
Más de 74 años	Hombre	0	0	0	0	0	0
	Mujer	0	0	0	0	0	0
	Se desconoce	0	0	0	0	0	0
	Total	0	0	0	0	0	0
Se desconoce	Hombre	0	0	0	0	0	0
	Mujer	0	0	0	0	0	0
	Se desconoce	0	0	0	0	0	0
	Total	0	0	0	0	0	0
Total	Hombre	0	0	0	1	1	24
	Mujer	0	0	0	0	0	0
	Se desconoce	0	0	0	0	0	0
	Total	0	0	0	1	1	24

(cont.) Tabla 41.- Víctimas de los accidentes según edades y sexo, en vías interurbanas. Año 2022

4.1.U

EDAD	SEXO	Vehículo articulado			Maquinaria obras y agrícola y tractores agrícolas		
		FALLECIDOS	HERIDOS HOSPITALIZADOS	HERIDOS NO HOSPITALIZADOS	FALLECIDOS	HERIDOS HOSPITALIZADOS	HERIDOS NO HOSPITALIZADOS
De 0 a 1 años	Hombre	0	0	0	0	0	0
	Mujer	0	0	0	0	0	0
	Se desconoce	0	0	0	0	0	0
	Total	0	0	0	0	0	0
De 2 a 5 años	Hombre	0	0	0	0	0	0
	Mujer	0	0	0	0	0	0
	Se desconoce	0	0	0	0	0	0
	Total	0	0	0	0	0	0
De 6 a 9 años	Hombre	0	0	0	0	0	0
	Mujer	0	0	0	0	0	0
	Se desconoce	0	0	0	0	0	0
	Total	0	0	0	0	0	0
De 10 a 14 años	Hombre	0	0	0	0	0	0
	Mujer	0	0	0	0	0	0
	Se desconoce	0	0	0	0	0	0
	Total	0	0	0	0	0	0
De 15 a 17 años	Hombre	0	0	0	0	0	0
	Mujer	0	0	0	0	0	0
	Se desconoce	0	0	0	0	0	0
	Total	0	0	0	0	0	0
De 18 a 20 años	Hombre	0	0	0	0	0	0
	Mujer	0	0	0	0	0	0
	Se desconoce	0	0	0	0	0	0
	Total	0	0	0	0	0	0
De 21 a 24 años	Hombre	0	0	0	0	0	0
	Mujer	0	0	0	0	0	0
	Se desconoce	0	0	0	0	0	0
	Total	0	0	0	0	0	0
De 25 a 29 años	Hombre	0	0	0	0	0	2
	Mujer	0	0	0	0	0	1
	Se desconoce	0	0	0	0	0	0
	Total	0	0	0	0	0	3
De 30 a 34 años	Hombre	0	0	1	0	0	2
	Mujer	0	0	0	0	0	2
	Se desconoce	0	0	0	0	0	0
	Total	0	0	1	0	0	4
De 35 a 39 años	Hombre	0	0	1	0	0	4
	Mujer	0	0	0	0	0	0
	Se desconoce	0	0	0	0	0	0
	Total	0	0	1	0	0	4
De 40 a 44 años	Hombre	0	0	4	1	0	6
	Mujer	0	0	0	0	0	1
	Se desconoce	0	0	0	0	0	0
	Total	0	0	4	1	0	7
De 45 a 49 años	Hombre	0	2	0	0	0	6
	Mujer	0	0	0	0	0	1
	Se desconoce	0	0	0	0	0	0
	Total	0	2	0	0	0	7
De 50 a 54 años	Hombre	0	0	1	0	1	2
	Mujer	0	0	0	0	0	1
	Se desconoce	0	0	0	0	0	0
	Total	0	0	1	0	1	3
De 55 a 59 años	Hombre	0	0	5	0	2	1
	Mujer	0	0	1	0	0	1
	Se desconoce	0	0	0	0	0	0
	Total	0	0	6	0	2	2
De 60 a 64 años	Hombre	0	0	0	1	0	3
	Mujer	0	0	0	0	0	0
	Se desconoce	0	0	0	0	0	0
	Total	0	0	0	1	0	3
De 65 a 69 años	Hombre	0	0	0	1	0	2
	Mujer	0	0	0	0	0	0
	Se desconoce	0	0	0	0	0	0
	Total	0	0	0	1	0	2
De 70 a 74 años	Hombre	0	0	0	0	0	0
	Mujer	0	0	0	0	0	0
	Se desconoce	0	0	0	0	0	0
	Total	0	0	0	0	0	0
Más de 74 años	Hombre	0	0	1	2	0	1
	Mujer	0	0	0	0	0	0
	Se desconoce	0	0	0	0	0	0
	Total	0	0	1	2	0	1
Se desconoce	Hombre	0	0	0	0	0	0
	Mujer	0	0	0	0	0	0
	Se desconoce	0	0	0	0	0	0
	Total	0	0	0	0	0	0
Total	Hombre	0	2	13	5	3	29
	Mujer	0	0	1	0	0	7
	Se desconoce	0	0	0	0	0	0
	Total	0	2	14	5	3	36

(cont.) Tabla 41.- Víctimas de los accidentes según edades y sexo, en vías urbanas. Año 2022

4.1.U

EDAD	SEXO	Autobus (no escolar)			Autobus escolar		
		FALLECIDOS	HERIDOS HOSPITALIZADOS	HERIDOS NO HOSPITALIZADOS	FALLECIDOS	HERIDOS HOSPITALIZADOS	HERIDOS NO HOSPITALIZADOS
De 0 a 1 años	Hombre	0	0	5	0	0	0
	Mujer	0	0	9	0	0	0
	Se desconoce	0	0	0	0	0	0
	Total	0	0	14	0	0	0
De 2 a 5 años	Hombre	0	0	16	0	0	0
	Mujer	0	0	10	0	0	0
	Se desconoce	0	0	0	0	0	0
	Total	0	0	26	0	0	0
De 6 a 9 años	Hombre	0	0	6	0	0	0
	Mujer	0	0	10	0	0	0
	Se desconoce	0	0	0	0	0	0
	Total	0	0	16	0	0	0
De 10 a 14 años	Hombre	0	0	9	0	0	0
	Mujer	0	0	10	0	0	0
	Se desconoce	0	0	0	0	0	0
	Total	0	0	19	0	0	0
De 15 a 17 años	Hombre	0	0	6	0	0	1
	Mujer	0	0	16	0	0	0
	Se desconoce	0	0	0	0	0	0
	Total	0	0	22	0	0	1
De 18 a 20 años	Hombre	0	0	8	0	0	0
	Mujer	0	0	29	0	0	0
	Se desconoce	0	0	0	0	0	0
	Total	0	0	37	0	0	0
De 21 a 24 años	Hombre	0	0	10	0	0	0
	Mujer	0	0	24	0	0	0
	Se desconoce	0	0	0	0	0	0
	Total	0	0	34	0	0	0
De 25 a 29 años	Hombre	0	0	9	0	0	0
	Mujer	0	0	42	0	0	0
	Se desconoce	0	0	1	0	0	0
	Total	0	0	52	0	0	0
De 30 a 34 años	Hombre	0	0	23	0	0	0
	Mujer	0	0	55	0	0	0
	Se desconoce	0	0	0	0	0	0
	Total	0	0	78	0	0	0
De 35 a 39 años	Hombre	0	1	29	0	0	0
	Mujer	0	0	63	0	0	0
	Se desconoce	0	0	0	0	0	0
	Total	0	1	92	0	0	0
De 40 a 44 años	Hombre	0	0	35	0	0	1
	Mujer	0	0	78	0	0	0
	Se desconoce	0	0	0	0	0	0
	Total	0	0	113	0	0	1
De 45 a 49 años	Hombre	0	0	50	0	0	0
	Mujer	0	1	119	0	0	0
	Se desconoce	0	0	0	0	0	0
	Total	0	1	169	0	0	0
De 50 a 54 años	Hombre	0	0	39	0	0	0
	Mujer	0	2	121	0	0	1
	Se desconoce	0	0	0	0	0	0
	Total	0	2	160	0	0	1
De 55 a 59 años	Hombre	0	0	39	0	0	0
	Mujer	0	2	149	0	0	0
	Se desconoce	0	0	3	0	0	0
	Total	0	2	191	0	0	0
De 60 a 64 años	Hombre	0	1	31	0	0	0
	Mujer	0	1	134	0	0	0
	Se desconoce	0	0	2	0	0	0
	Total	0	2	167	0	0	0
De 65 a 69 años	Hombre	0	2	23	0	0	0
	Mujer	0	1	108	0	0	0
	Se desconoce	0	0	0	0	0	0
	Total	0	3	131	0	0	0
De 70 a 74 años	Hombre	0	0	44	0	0	0
	Mujer	0	1	118	0	0	1
	Se desconoce	0	0	1	0	0	0
	Total	0	1	163	0	0	1
Más de 74 años	Hombre	1	4	124	0	0	0
	Mujer	1	9	250	0	0	0
	Se desconoce	0	1	0	0	0	0
	Total	2	14	374	0	0	0
Se desconoce	Hombre	0	0	25	0	0	0
	Mujer	0	4	82	0	0	0
	Se desconoce	0	0	3	0	0	0
	Total	0	4	110	0	0	0
Total	Hombre	1	8	531	0	0	2
	Mujer	1	21	1.427	0	0	2
	Se desconoce	0	1	10	0	0	0
	Total	2	30	1.968	0	0	4

(cont.) Tabla 41.- Víctimas de los accidentes según edades y sexo, en vías urbanas. Año 2022

4.1.U

EDAD	SEXO	Cuadríciclo			Tren/metro/tranvía		
		FALLECIDOS	HERIDOS HOSPITALIZADOS	HERIDOS NO HOSPITALIZADOS	FALLECIDOS	HERIDOS HOSPITALIZADOS	HERIDOS NO HOSPITALIZADOS
De 0 a 1 años	Hombre	0	0	0	0	0	0
	Mujer	0	0	0	0	0	0
	Se desconoce	0	0	0	0	0	0
	Total	0	0	0	0	0	0
De 2 a 5 años	Hombre	0	0	0	0	0	0
	Mujer	0	0	0	0	0	0
	Se desconoce	0	0	0	0	0	0
	Total	0	0	0	0	0	0
De 6 a 9 años	Hombre	0	0	2	0	0	0
	Mujer	0	0	0	0	0	0
	Se desconoce	0	0	0	0	0	0
	Total	0	0	2	0	0	0
De 10 a 14 años	Hombre	0	0	0	0	0	1
	Mujer	0	1	3	0	0	0
	Se desconoce	0	0	1	0	0	0
	Total	0	1	4	0	0	1
De 15 a 17 años	Hombre	0	0	8	0	0	0
	Mujer	0	0	7	0	0	0
	Se desconoce	0	0	0	0	0	0
	Total	0	0	15	0	0	0
De 18 a 20 años	Hombre	0	1	4	0	0	0
	Mujer	0	0	1	0	0	0
	Se desconoce	0	0	0	0	0	0
	Total	0	1	5	0	0	0
De 21 a 24 años	Hombre	0	1	5	0	0	0
	Mujer	0	0	2	0	0	0
	Se desconoce	0	0	0	0	0	0
	Total	0	1	7	0	0	0
De 25 a 29 años	Hombre	1	2	9	0	0	1
	Mujer	0	0	3	0	0	0
	Se desconoce	0	0	0	0	0	0
	Total	1	2	12	0	0	1
De 30 a 34 años	Hombre	0	0	5	0	0	0
	Mujer	0	0	1	0	0	1
	Se desconoce	0	0	0	0	0	0
	Total	0	0	6	0	0	1
De 35 a 39 años	Hombre	0	0	3	0	0	0
	Mujer	0	0	4	0	0	0
	Se desconoce	0	0	0	0	0	0
	Total	0	0	7	0	0	0
De 40 a 44 años	Hombre	0	2	8	0	0	0
	Mujer	0	1	2	0	0	0
	Se desconoce	0	0	0	0	0	0
	Total	0	3	10	0	0	0
De 45 a 49 años	Hombre	0	0	5	0	0	3
	Mujer	0	0	4	0	0	1
	Se desconoce	0	0	0	0	0	0
	Total	0	0	9	0	0	4
De 50 a 54 años	Hombre	0	3	7	0	0	1
	Mujer	0	3	4	0	0	0
	Se desconoce	0	0	0	0	0	0
	Total	0	6	11	0	0	1
De 55 a 59 años	Hombre	0	3	10	0	0	0
	Mujer	0	0	4	0	0	1
	Se desconoce	0	0	0	0	0	0
	Total	0	3	14	0	0	1
De 60 a 64 años	Hombre	0	0	3	0	0	1
	Mujer	0	1	4	0	0	0
	Se desconoce	0	0	0	0	0	0
	Total	0	1	7	0	0	1
De 65 a 69 años	Hombre	0	3	3	0	0	0
	Mujer	0	0	3	0	0	0
	Se desconoce	0	0	0	0	0	0
	Total	0	3	6	0	0	0
De 70 a 74 años	Hombre	0	0	4	0	0	1
	Mujer	0	0	4	0	0	0
	Se desconoce	0	0	0	0	0	0
	Total	0	0	8	0	0	1
Más de 74 años	Hombre	0	0	10	0	0	0
	Mujer	0	0	0	0	0	1
	Se desconoce	0	0	0	0	0	0
	Total	0	0	10	0	0	1
Se desconoce	Hombre	0	0	2	0	0	0
	Mujer	0	1	2	0	0	3
	Se desconoce	0	0	0	0	0	1
	Total	0	1	4	0	0	4
Total	Hombre	1	15	88	0	0	8
	Mujer	0	7	48	0	0	7
	Se desconoce	0	0	1	0	0	1
	Total	1	22	137	0	0	16

(cont.) Tabla 41.- Víctimas de los accidentes según edades y sexo, en vías urbanas. Año 2022

4.1.U

EDAD	SEXO	Otro vehículo			Se desconoce		
		FALLECIDOS	HERIDOS HOSPITALIZADOS	HERIDOS NO HOSPITALIZADOS	FALLECIDOS	HERIDOS HOSPITALIZADOS	HERIDOS NO HOSPITALIZADOS
De 0 a 1 años	Hombre	0	0	1	0	0	0
	Mujer	0	0	0	0	0	0
	Se desconoce	0	0	0	0	0	0
	Total	0	0	1	0	0	0
De 2 a 5 años	Hombre	0	0	1	0	0	1
	Mujer	0	0	1	0	0	0
	Se desconoce	0	0	0	0	0	0
	Total	0	0	2	0	0	1
De 6 a 9 años	Hombre	0	0	2	0	0	1
	Mujer	0	0	8	0	0	1
	Se desconoce	0	0	0	0	0	0
	Total	0	0	10	0	0	2
De 10 a 14 años	Hombre	0	2	18	0	0	0
	Mujer	0	1	5	0	1	0
	Se desconoce	0	0	1	0	0	0
	Total	0	3	24	0	1	0
De 15 a 17 años	Hombre	0	0	66	0	0	4
	Mujer	0	2	36	0	0	1
	Se desconoce	0	0	1	0	0	0
	Total	0	2	103	0	0	5
De 18 a 20 años	Hombre	1	2	110	0	2	2
	Mujer	0	0	69	0	0	1
	Se desconoce	0	2	0	0	0	0
	Total	1	4	179	0	2	3
De 21 a 24 años	Hombre	0	5	124	0	1	6
	Mujer	0	2	73	0	0	5
	Se desconoce	0	0	2	0	0	2
	Total	0	7	199	0	1	13
De 25 a 29 años	Hombre	1	5	121	0	0	4
	Mujer	0	0	86	0	1	3
	Se desconoce	0	0	0	0	0	0
	Total	1	5	207	0	1	7
De 30 a 34 años	Hombre	0	1	121	0	0	3
	Mujer	0	4	75	0	0	2
	Se desconoce	0	1	1	0	0	1
	Total	0	6	197	0	0	6
De 35 a 39 años	Hombre	0	2	94	0	0	3
	Mujer	0	1	62	0	0	2
	Se desconoce	0	0	1	0	0	0
	Total	0	3	157	0	0	5
De 40 a 44 años	Hombre	1	5	80	0	0	6
	Mujer	0	0	52	0	1	3
	Se desconoce	0	0	2	0	0	0
	Total	1	5	134	0	1	9
De 45 a 49 años	Hombre	1	3	68	0	0	8
	Mujer	0	2	34	0	0	1
	Se desconoce	0	0	1	0	0	0
	Total	1	5	103	0	0	9
De 50 a 54 años	Hombre	0	2	48	0	0	9
	Mujer	0	1	30	0	1	2
	Se desconoce	0	0	2	0	0	0
	Total	0	3	80	0	1	11
De 55 a 59 años	Hombre	0	5	39	0	2	2
	Mujer	0	0	13	0	0	1
	Se desconoce	0	0	0	0	0	0
	Total	0	5	52	0	2	3
De 60 a 64 años	Hombre	0	3	16	0	0	1
	Mujer	0	0	8	0	0	0
	Se desconoce	0	0	0	0	0	1
	Total	0	3	24	0	0	2
De 65 a 69 años	Hombre	0	1	8	0	0	1
	Mujer	0	1	3	0	0	1
	Se desconoce	0	0	0	0	0	0
	Total	0	2	11	0	0	2
De 70 a 74 años	Hombre	0	0	3	0	0	0
	Mujer	0	0	2	0	0	0
	Se desconoce	0	0	0	0	0	0
	Total	0	0	5	0	0	0
Más de 74 años	Hombre	1	0	4	0	0	0
	Mujer	0	0	4	0	0	1
	Se desconoce	0	0	0	0	0	0
	Total	1	0	8	0	0	1
Se desconoce	Hombre	0	3	50	0	1	3
	Mujer	0	0	29	0	0	5
	Se desconoce	0	0	1	0	0	35
	Total	0	3	80	0	1	43
Total	Hombre	5	39	974	0	6	54
	Mujer	0	14	590	0	4	29
	Se desconoce	0	3	12	0	0	39
	Total	5	56	1.576	0	10	122

Tabla 42.- Edad y sexo de los conductores víctimas de accidentes, en vías interurbanas. Año 2022

4.1.1.1

EDAD	SEXO	Total		
		FALLECIDOS	HERIDOS HOSPITALIZADOS	HERIDOS NO HOSPITALIZADOS
De 0 a 1 años	Hombre	0	0	0
	Mujer	0	0	0
	Se desconoce	0	0	0
	Total	0	0	0
De 2 a 5 años	Hombre	0	0	0
	Mujer	0	0	0
	Se desconoce	0	0	0
	Total	0	0	0
De 6 a 9 años	Hombre	0	0	1
	Mujer	0	0	1
	Se desconoce	0	0	0
	Total	0	0	2
De 10 a 14 años	Hombre	0	9	30
	Mujer	0	0	5
	Se desconoce	0	0	0
	Total	0	9	35
De 15 a 17 años	Hombre	8	39	263
	Mujer	1	11	60
	Se desconoce	0	0	0
	Total	9	50	323
De 18 a 20 años	Hombre	22	75	919
	Mujer	2	17	397
	Se desconoce	0	0	0
	Total	24	92	1.316
De 21 a 24 años	Hombre	43	117	1.666
	Mujer	8	32	1.004
	Se desconoce	1	0	0
	Total	52	149	2.670
De 25 a 29 años	Hombre	52	157	2.093
	Mujer	11	44	1.230
	Se desconoce	0	0	0
	Total	63	201	3.323
De 30 a 34 años	Hombre	62	212	2.006
	Mujer	4	53	1.143
	Se desconoce	0	0	1
	Total	66	265	3.150
De 35 a 39 años	Hombre	62	210	2.016
	Mujer	10	35	1.042
	Se desconoce	0	0	0
	Total	72	245	3.058
De 40 a 44 años	Hombre	85	252	2.342
	Mujer	9	44	1.155
	Se desconoce	0	0	1
	Total	94	296	3.498
De 45 a 49 años	Hombre	89	285	2.471
	Mujer	7	50	1.089
	Se desconoce	0	0	1
	Total	96	335	3.561
De 50 a 54 años	Hombre	83	290	2.215
	Mujer	9	39	839
	Se desconoce	0	0	1
	Total	92	329	3.055
De 55 a 59 años	Hombre	81	228	1.751
	Mujer	12	42	621
	Se desconoce	0	0	0
	Total	93	270	2.372
De 60 a 64 años	Hombre	83	190	1.264
	Mujer	3	28	407
	Se desconoce	0	0	0
	Total	86	218	1.671
De 65 a 69 años	Hombre	36	137	869
	Mujer	8	17	207
	Se desconoce	0	0	0
	Total	44	154	1.076
De 70 a 74 años	Hombre	40	71	640
	Mujer	6	5	140
	Se desconoce	0	0	1
	Total	46	76	781
Más de 74 años	Hombre	57	118	891
	Mujer	5	12	129
	Se desconoce	0	0	1
	Total	62	130	1.021
Se desconoce	Hombre	0	7	96
	Mujer	0	0	15
	Se desconoce	0	0	8
	Total	0	7	119
Total	Hombre	803	2.397	21.533
	Mujer	95	429	9.484
	Se desconoce	1	0	14
	Total	899	2.826	31.031

(cont.) Tabla 42.- Edad y sexo de los conductores víctimas de accidentes, en vías interurbanas. Año 2022

4.1.1.1

EDAD	SEXO	Bicicleta			VMP		
		FALLECIDOS	HERIDOS HOSPITALIZADOS	HERIDOS NO HOSPITALIZADOS	FALLECIDOS	HERIDOS HOSPITALIZADOS	HERIDOS NO HOSPITALIZADOS
De 0 a 1 años	Hombre	0	0	0	0	0	0
	Mujer	0	0	0	0	0	0
	Se desconoce	0	0	0	0	0	0
	Total	0	0	0	0	0	0
De 2 a 5 años	Hombre	0	0	0	0	0	0
	Mujer	0	0	0	0	0	0
	Se desconoce	0	0	0	0	0	0
	Total	0	0	0	0	0	0
De 6 a 9 años	Hombre	0	0	1	0	0	0
	Mujer	0	0	1	0	0	0
	Se desconoce	0	0	0	0	0	0
	Total	0	0	2	0	0	0
De 10 a 14 años	Hombre	0	3	25	0	1	2
	Mujer	0	0	5	0	0	0
	Se desconoce	0	0	0	0	0	0
	Total	0	3	30	0	1	2
De 15 a 17 años	Hombre	1	4	31	1	1	6
	Mujer	0	0	10	0	0	4
	Se desconoce	0	0	0	0	0	0
	Total	1	4	41	1	1	10
De 18 a 20 años	Hombre	0	2	26	0	0	10
	Mujer	0	0	6	0	0	4
	Se desconoce	0	0	0	0	0	0
	Total	0	2	32	0	0	14
De 21 a 24 años	Hombre	0	2	41	0	3	11
	Mujer	0	0	9	0	0	5
	Se desconoce	0	0	0	0	0	0
	Total	0	2	50	0	3	16
De 25 a 29 años	Hombre	1	9	71	0	2	21
	Mujer	0	3	22	0	0	6
	Se desconoce	0	0	0	0	0	0
	Total	1	12	93	0	2	27
De 30 a 34 años	Hombre	2	17	113	0	1	8
	Mujer	0	4	22	0	1	2
	Se desconoce	0	0	0	0	0	0
	Total	2	21	135	0	2	10
De 35 a 39 años	Hombre	4	23	133	0	2	6
	Mujer	0	2	24	0	0	2
	Se desconoce	0	0	0	0	0	0
	Total	4	25	157	0	2	8
De 40 a 44 años	Hombre	7	22	224	0	2	4
	Mujer	1	4	31	0	0	3
	Se desconoce	0	0	0	0	0	0
	Total	8	26	255	0	2	7
De 45 a 49 años	Hombre	3	30	242	0	0	2
	Mujer	1	4	33	0	1	1
	Se desconoce	0	0	0	0	0	0
	Total	4	34	275	0	1	3
De 50 a 54 años	Hombre	6	45	222	0	0	4
	Mujer	0	1	28	0	0	3
	Se desconoce	0	0	1	0	0	0
	Total	6	46	251	0	0	7
De 55 a 59 años	Hombre	10	39	176	0	0	1
	Mujer	0	2	20	0	0	1
	Se desconoce	0	0	0	0	0	0
	Total	10	41	196	0	0	2
De 60 a 64 años	Hombre	6	31	166	0	2	2
	Mujer	0	1	16	0	0	0
	Se desconoce	0	0	0	0	0	0
	Total	6	32	182	0	2	2
De 65 a 69 años	Hombre	6	33	147	0	0	0
	Mujer	0	3	4	0	0	0
	Se desconoce	0	0	0	0	0	0
	Total	6	36	151	0	0	0
De 70 a 74 años	Hombre	5	8	90	0	1	0
	Mujer	0	0	5	0	0	0
	Se desconoce	0	0	0	0	0	0
	Total	5	8	95	0	1	0
Más de 74 años	Hombre	6	21	64	0	0	0
	Mujer	0	0	4	0	0	0
	Se desconoce	0	0	0	0	0	0
	Total	6	21	68	0	0	0
Se desconoce	Hombre	0	3	16	0	0	3
	Mujer	0	0	0	0	0	1
	Se desconoce	0	0	0	0	0	1
	Total	0	3	16	0	0	5
Total	Hombre	57	292	1.788	1	15	80
	Mujer	2	24	240	0	2	32
	Se desconoce	0	0	1	0	0	1
	Total	59	316	2.029	1	17	113

(cont.) Tabla 42.- Edad y sexo de los conductores víctimas de accidentes, en vías interurbanas. Año 2022

4.1.1.1

EDAD	SEXO	Ciclomotor			Motocicleta		
		FALLECIDOS	HERIDOS HOSPITALIZADOS	HERIDOS NO HOSPITALIZADOS	FALLECIDOS	HERIDOS HOSPITALIZADOS	HERIDOS NO HOSPITALIZADOS
De 0 a 1 años	Hombre	0	0	0	0	0	0
	Mujer	0	0	0	0	0	0
	Se desconoce	0	0	0	0	0	0
	Total	0	0	0	0	0	0
De 2 a 5 años	Hombre	0	0	0	0	0	0
	Mujer	0	0	0	0	0	0
	Se desconoce	0	0	0	0	0	0
	Total	0	0	0	0	0	0
De 6 a 9 años	Hombre	0	0	0	0	0	0
	Mujer	0	0	0	0	0	0
	Se desconoce	0	0	0	0	0	0
	Total	0	0	0	0	0	0
De 10 a 14 años	Hombre	0	2	0	0	3	0
	Mujer	0	0	0	0	0	0
	Se desconoce	0	0	0	0	0	0
	Total	0	2	0	0	3	0
De 15 a 17 años	Hombre	3	21	98	2	10	108
	Mujer	0	6	30	0	4	13
	Se desconoce	0	0	0	0	0	0
	Total	3	27	128	2	14	121
De 18 a 20 años	Hombre	2	13	64	5	17	182
	Mujer	0	0	14	0	0	18
	Se desconoce	0	0	0	0	0	0
	Total	2	13	78	5	17	200
De 21 a 24 años	Hombre	0	2	28	12	44	364
	Mujer	0	1	6	0	6	54
	Se desconoce	0	0	0	0	0	0
	Total	0	3	34	12	50	418
De 25 a 29 años	Hombre	0	2	20	15	65	526
	Mujer	0	1	7	4	5	97
	Se desconoce	0	0	0	0	0	0
	Total	0	3	27	19	70	623
De 30 a 34 años	Hombre	0	7	25	21	96	513
	Mujer	0	0	6	1	9	64
	Se desconoce	0	0	0	0	0	0
	Total	0	7	31	22	105	577
De 35 a 39 años	Hombre	0	1	25	24	97	432
	Mujer	0	0	5	0	6	65
	Se desconoce	0	0	0	0	0	0
	Total	0	1	30	24	103	497
De 40 a 44 años	Hombre	2	3	25	31	115	504
	Mujer	1	2	5	1	10	69
	Se desconoce	0	0	0	0	0	0
	Total	3	5	30	32	125	573
De 45 a 49 años	Hombre	2	3	31	38	132	582
	Mujer	0	0	13	0	7	51
	Se desconoce	0	0	0	0	0	0
	Total	2	3	44	38	139	633
De 50 a 54 años	Hombre	1	7	40	27	129	563
	Mujer	0	2	11	2	3	49
	Se desconoce	0	0	0	0	0	0
	Total	1	9	51	29	132	612
De 55 a 59 años	Hombre	4	5	27	31	100	423
	Mujer	1	1	6	0	5	22
	Se desconoce	0	0	0	0	0	0
	Total	5	6	33	31	105	445
De 60 a 64 años	Hombre	0	3	25	27	85	273
	Mujer	0	0	2	0	1	12
	Se desconoce	0	0	0	0	0	0
	Total	0	3	27	27	86	285
De 65 a 69 años	Hombre	0	2	13	10	37	147
	Mujer	0	0	3	0	2	5
	Se desconoce	0	0	0	0	0	0
	Total	0	2	16	10	39	152
De 70 a 74 años	Hombre	0	4	10	9	14	73
	Mujer	0	0	0	1	0	0
	Se desconoce	0	0	0	0	0	0
	Total	0	4	10	10	14	73
Más de 74 años	Hombre	4	6	20	1	13	26
	Mujer	0	1	2	0	0	0
	Se desconoce	0	0	0	0	0	0
	Total	4	7	22	1	13	26
Se desconoce	Hombre	0	0	1	0	4	25
	Mujer	0	0	0	0	0	4
	Se desconoce	0	0	0	0	0	1
	Total	0	0	1	0	4	30
Total	Hombre	18	81	452	253	961	4.741
	Mujer	2	14	110	9	58	523
	Se desconoce	0	0	0	0	0	1
	Total	20	95	562	262	1.019	5.265

(cont.) Tabla 42.- Edad y sexo de los conductores víctimas de accidentes, en vías interurbanas. Año 2022

4.1.1.1

EDAD	SEXO	Turismo de SP hasta 9 plazas			Turismo sin remolque		
		FALLECIDOS	HERIDOS HOSPITALIZADOS	HERIDOS NO HOSPITALIZADOS	FALLECIDOS	HERIDOS HOSPITALIZADOS	HERIDOS NO HOSPITALIZADOS
De 0 a 1 años	Hombre	0	0	0	0	0	0
	Mujer	0	0	0	0	0	0
	Se desconoce	0	0	0	0	0	0
	Total	0	0	0	0	0	0
De 2 a 5 años	Hombre	0	0	0	0	0	0
	Mujer	0	0	0	0	0	0
	Se desconoce	0	0	0	0	0	0
	Total	0	0	0	0	0	0
De 6 a 9 años	Hombre	0	0	0	0	0	0
	Mujer	0	0	0	0	0	0
	Se desconoce	0	0	0	0	0	0
	Total	0	0	0	0	0	0
De 10 a 14 años	Hombre	0	0	0	0	0	0
	Mujer	0	0	0	0	0	0
	Se desconoce	0	0	0	0	0	0
	Total	0	0	0	0	0	0
De 15 a 17 años	Hombre	0	0	0	1	2	13
	Mujer	0	0	0	0	0	2
	Se desconoce	0	0	0	0	0	0
	Total	0	0	0	1	2	15
De 18 a 20 años	Hombre	0	0	1	15	37	601
	Mujer	0	0	0	1	17	347
	Se desconoce	0	0	0	0	0	0
	Total	0	0	1	16	54	948
De 21 a 24 años	Hombre	0	0	3	29	60	1.092
	Mujer	0	0	0	8	23	908
	Se desconoce	0	0	0	1	0	0
	Total	0	0	3	38	83	2.000
De 25 a 29 años	Hombre	0	0	1	33	66	1.253
	Mujer	0	0	1	7	35	1.065
	Se desconoce	0	0	0	0	0	0
	Total	0	0	2	40	101	2.318
De 30 a 34 años	Hombre	0	0	5	33	70	1.105
	Mujer	0	0	1	2	37	1.015
	Se desconoce	0	0	0	0	0	1
	Total	0	0	6	35	107	2.121
De 35 a 39 años	Hombre	0	1	3	31	66	1.140
	Mujer	0	0	1	8	25	912
	Se desconoce	0	0	0	0	0	0
	Total	0	1	4	39	91	2.052
De 40 a 44 años	Hombre	0	0	2	29	73	1.233
	Mujer	0	0	4	5	24	1.013
	Se desconoce	0	0	0	0	0	1
	Total	0	0	6	34	97	2.247
De 45 a 49 años	Hombre	0	0	8	33	78	1.221
	Mujer	0	0	2	4	38	950
	Se desconoce	0	0	0	0	0	0
	Total	0	0	10	37	116	2.171
De 50 a 54 años	Hombre	0	0	9	28	73	1.044
	Mujer	0	0	1	5	31	725
	Se desconoce	0	0	0	0	0	0
	Total	0	0	10	33	104	1.769
De 55 a 59 años	Hombre	0	0	8	24	58	834
	Mujer	0	0	1	11	32	548
	Se desconoce	0	0	0	0	0	0
	Total	0	0	9	35	90	1.382
De 60 a 64 años	Hombre	0	1	6	25	47	619
	Mujer	0	0	1	3	24	365
	Se desconoce	0	0	0	0	0	0
	Total	0	1	7	28	71	984
De 65 a 69 años	Hombre	0	0	1	15	51	491
	Mujer	0	0	0	7	12	191
	Se desconoce	0	0	0	0	0	0
	Total	0	0	1	22	63	682
De 70 a 74 años	Hombre	0	0	0	20	35	433
	Mujer	0	0	0	4	4	129
	Se desconoce	0	0	0	0	0	1
	Total	0	0	0	24	39	563
Más de 74 años	Hombre	0	0	0	39	69	706
	Mujer	0	0	0	5	10	120
	Se desconoce	0	0	0	0	0	0
	Total	0	0	0	44	79	826
Se desconoce	Hombre	0	0	0	0	0	43
	Mujer	0	0	0	0	0	10
	Se desconoce	0	0	0	0	0	6
	Total	0	0	0	0	0	59
Total	Hombre	0	2	47	355	785	11.828
	Mujer	0	0	12	70	312	8.300
	Se desconoce	0	0	0	1	0	9
	Total	0	2	59	426	1.097	20.137

(cont.) Tabla 42.- Edad y sexo de los conductores víctimas de accidentes, en vías interurbanas. Año 2022

4.1.1.1

EDAD	SEXO	Turismo con remolque			Furgoneta		
		FALLECIDOS	HERIDOS HOSPITALIZADOS	HERIDOS NO HOSPITALIZADOS	FALLECIDOS	HERIDOS HOSPITALIZADOS	HERIDOS NO HOSPITALIZADOS
De 0 a 1 años	Hombre	0	0	0	0	0	0
	Mujer	0	0	0	0	0	0
	Se desconoce	0	0	0	0	0	0
	Total	0	0	0	0	0	0
De 2 a 5 años	Hombre	0	0	0	0	0	0
	Mujer	0	0	0	0	0	0
	Se desconoce	0	0	0	0	0	0
	Total	0	0	0	0	0	0
De 6 a 9 años	Hombre	0	0	0	0	0	0
	Mujer	0	0	0	0	0	0
	Se desconoce	0	0	0	0	0	0
	Total	0	0	0	0	0	0
De 10 a 14 años	Hombre	0	0	0	0	0	0
	Mujer	0	0	0	0	0	0
	Se desconoce	0	0	0	0	0	0
	Total	0	0	0	0	0	0
De 15 a 17 años	Hombre	0	0	0	0	0	0
	Mujer	0	0	0	1	0	0
	Se desconoce	0	0	0	0	0	0
	Total	0	0	0	1	0	0
De 18 a 20 años	Hombre	0	0	1	0	1	28
	Mujer	0	0	0	1	0	5
	Se desconoce	0	0	0	0	0	0
	Total	0	0	1	1	1	33
De 21 a 24 años	Hombre	0	0	1	0	5	86
	Mujer	0	0	1	0	2	18
	Se desconoce	0	0	0	0	0	0
	Total	0	0	2	0	7	104
De 25 a 29 años	Hombre	0	0	0	1	7	125
	Mujer	0	0	0	0	0	22
	Se desconoce	0	0	0	0	0	0
	Total	0	0	0	1	7	147
De 30 a 34 años	Hombre	0	0	3	2	9	132
	Mujer	0	0	0	1	1	25
	Se desconoce	0	0	0	0	0	0
	Total	0	0	3	3	10	157
De 35 a 39 años	Hombre	0	0	3	2	7	166
	Mujer	0	0	1	1	0	27
	Se desconoce	0	0	0	0	0	0
	Total	0	0	4	3	7	193
De 40 a 44 años	Hombre	0	0	4	7	10	178
	Mujer	0	0	0	1	1	26
	Se desconoce	0	0	0	0	0	0
	Total	0	0	4	8	11	204
De 45 a 49 años	Hombre	0	0	12	3	12	180
	Mujer	0	0	0	2	0	32
	Se desconoce	0	0	0	0	0	1
	Total	0	0	12	5	12	213
De 50 a 54 años	Hombre	0	2	6	7	10	146
	Mujer	0	0	0	1	0	17
	Se desconoce	0	0	0	0	0	0
	Total	0	2	6	8	10	163
De 55 a 59 años	Hombre	0	0	7	3	9	117
	Mujer	0	0	0	0	1	15
	Se desconoce	0	0	0	0	0	0
	Total	0	0	7	3	10	132
De 60 a 64 años	Hombre	0	1	1	6	7	69
	Mujer	0	0	0	0	0	9
	Se desconoce	0	0	0	0	0	0
	Total	0	1	1	6	7	78
De 65 a 69 años	Hombre	0	1	0	3	8	35
	Mujer	0	0	0	0	0	2
	Se desconoce	0	0	0	0	0	0
	Total	0	1	0	3	8	37
De 70 a 74 años	Hombre	0	0	1	3	6	16
	Mujer	0	0	0	1	0	4
	Se desconoce	0	0	0	0	0	0
	Total	0	0	1	4	6	20
Más de 74 años	Hombre	0	0	0	5	3	47
	Mujer	0	0	0	0	1	3
	Se desconoce	0	0	0	0	0	0
	Total	0	0	0	5	4	50
Se desconoce	Hombre	0	0	0	0	0	4
	Mujer	0	0	0	0	0	0
	Se desconoce	0	0	0	0	0	0
	Total	0	0	0	0	0	4
Total	Hombre	0	4	39	42	94	1.329
	Mujer	0	0	2	9	6	205
	Se desconoce	0	0	0	0	0	1
	Total	0	4	41	51	100	1.535

(cont.) Tabla 42.- Edad y sexo de los conductores víctimas de accidentes, en vías interurbanas. Año 2022

4.1.1.1

EDAD	SEXO	Camión <=3.500 kg sin remolque			Camión <=3.500 kg con remolque		
		FALLECIDOS	HERIDOS HOSPITALIZADOS	HERIDOS NO HOSPITALIZADOS	FALLECIDOS	HERIDOS HOSPITALIZADOS	HERIDOS NO HOSPITALIZADOS
De 0 a 1 años	Hombre	0	0	0	0	0	0
	Mujer	0	0	0	0	0	0
	Se desconoce	0	0	0	0	0	0
	Total	0	0	0	0	0	0
De 2 a 5 años	Hombre	0	0	0	0	0	0
	Mujer	0	0	0	0	0	0
	Se desconoce	0	0	0	0	0	0
	Total	0	0	0	0	0	0
De 6 a 9 años	Hombre	0	0	0	0	0	0
	Mujer	0	0	0	0	0	0
	Se desconoce	0	0	0	0	0	0
	Total	0	0	0	0	0	0
De 10 a 14 años	Hombre	0	0	0	0	0	0
	Mujer	0	0	0	0	0	0
	Se desconoce	0	0	0	0	0	0
	Total	0	0	0	0	0	0
De 15 a 17 años	Hombre	0	0	0	0	0	0
	Mujer	0	0	0	0	0	0
	Se desconoce	0	0	0	0	0	0
	Total	0	0	0	0	0	0
De 18 a 20 años	Hombre	0	1	3	0	0	0
	Mujer	0	0	0	0	0	0
	Se desconoce	0	0	0	0	0	0
	Total	0	1	3	0	0	0
De 21 a 24 años	Hombre	0	1	12	0	0	0
	Mujer	0	0	2	0	0	0
	Se desconoce	0	0	0	0	0	0
	Total	0	1	14	0	0	0
De 25 a 29 años	Hombre	1	1	26	0	0	0
	Mujer	0	0	1	0	0	0
	Se desconoce	0	0	0	0	0	0
	Total	1	1	27	0	0	0
De 30 a 34 años	Hombre	1	3	38	0	0	0
	Mujer	0	0	5	0	0	0
	Se desconoce	0	0	0	0	0	0
	Total	1	3	43	0	0	0
De 35 a 39 años	Hombre	0	3	29	0	0	0
	Mujer	0	0	2	0	0	0
	Se desconoce	0	0	0	0	0	0
	Total	0	3	31	0	0	0
De 40 a 44 años	Hombre	1	3	46	1	0	1
	Mujer	0	1	1	0	0	0
	Se desconoce	0	0	0	0	0	0
	Total	1	4	47	1	0	1
De 45 a 49 años	Hombre	2	6	45	0	0	0
	Mujer	0	0	4	0	0	0
	Se desconoce	0	0	0	0	0	0
	Total	2	6	49	0	0	0
De 50 a 54 años	Hombre	3	2	40	0	1	0
	Mujer	0	0	1	0	0	0
	Se desconoce	0	0	0	0	0	0
	Total	3	2	41	0	1	0
De 55 a 59 años	Hombre	0	0	30	0	0	0
	Mujer	0	0	2	0	0	0
	Se desconoce	0	0	0	0	0	0
	Total	0	0	32	0	0	0
De 60 a 64 años	Hombre	4	0	18	0	0	0
	Mujer	0	1	0	0	0	0
	Se desconoce	0	0	0	0	0	0
	Total	4	1	18	0	0	0
De 65 a 69 años	Hombre	0	1	8	0	0	0
	Mujer	0	0	0	0	0	0
	Se desconoce	0	0	0	0	0	0
	Total	0	1	8	0	0	0
De 70 a 74 años	Hombre	0	0	2	0	0	0
	Mujer	0	0	0	0	0	0
	Se desconoce	0	0	0	0	0	0
	Total	0	0	2	0	0	0
Más de 74 años	Hombre	1	2	4	0	0	0
	Mujer	0	0	0	0	0	0
	Se desconoce	0	0	1	0	0	0
	Total	1	2	5	0	0	0
Se desconoce	Hombre	0	0	0	0	0	0
	Mujer	0	0	0	0	0	0
	Se desconoce	0	0	0	0	0	0
	Total	0	0	0	0	0	0
Total	Hombre	13	23	301	1	1	1
	Mujer	0	2	18	0	0	0
	Se desconoce	0	0	1	0	0	0
	Total	13	25	320	1	1	1

(cont.) Tabla 42.- Edad y sexo de los conductores víctimas de accidentes, en vías interurbanas. Año 2022

4.1.1.1

EDAD	SEXO	Camión >3.500 kg sin remolque			Camión >3.500 kg con remolque		
		FALLECIDOS	HERIDOS HOSPITALIZADOS	HERIDOS NO HOSPITALIZADOS	FALLECIDOS	HERIDOS HOSPITALIZADOS	HERIDOS NO HOSPITALIZADOS
De 0 a 1 años	Hombre	0	0	0	0	0	0
	Mujer	0	0	0	0	0	0
	Se desconoce	0	0	0	0	0	0
	Total	0	0	0	0	0	0
De 2 a 5 años	Hombre	0	0	0	0	0	0
	Mujer	0	0	0	0	0	0
	Se desconoce	0	0	0	0	0	0
	Total	0	0	0	0	0	0
De 6 a 9 años	Hombre	0	0	0	0	0	0
	Mujer	0	0	0	0	0	0
	Se desconoce	0	0	0	0	0	0
	Total	0	0	0	0	0	0
De 10 a 14 años	Hombre	0	0	0	0	0	0
	Mujer	0	0	0	0	0	0
	Se desconoce	0	0	0	0	0	0
	Total	0	0	0	0	0	0
De 15 a 17 años	Hombre	0	0	0	0	0	0
	Mujer	0	0	0	0	0	0
	Se desconoce	0	0	0	0	0	0
	Total	0	0	0	0	0	0
De 18 a 20 años	Hombre	0	0	0	0	0	0
	Mujer	0	0	0	0	0	0
	Se desconoce	0	0	0	0	0	0
	Total	0	0	0	0	0	0
De 21 a 24 años	Hombre	1	0	7	0	0	0
	Mujer	0	0	0	0	0	0
	Se desconoce	0	0	0	0	0	0
	Total	1	0	7	0	0	0
De 25 a 29 años	Hombre	0	1	19	0	0	0
	Mujer	0	0	2	0	0	0
	Se desconoce	0	0	0	0	0	0
	Total	0	1	21	0	0	0
De 30 a 34 años	Hombre	2	3	19	0	0	1
	Mujer	0	0	0	0	0	0
	Se desconoce	0	0	0	0	0	0
	Total	2	3	19	0	0	1
De 35 a 39 años	Hombre	1	3	25	0	0	0
	Mujer	0	1	1	0	0	0
	Se desconoce	0	0	0	0	0	0
	Total	1	4	26	0	0	0
De 40 a 44 años	Hombre	0	7	38	0	0	5
	Mujer	0	0	0	0	0	0
	Se desconoce	0	0	0	0	0	0
	Total	0	7	38	0	0	5
De 45 a 49 años	Hombre	2	5	41	0	0	1
	Mujer	0	0	2	0	0	0
	Se desconoce	0	0	0	0	0	0
	Total	2	5	43	0	0	1
De 50 a 54 años	Hombre	0	2	34	0	0	2
	Mujer	0	0	0	0	0	0
	Se desconoce	0	0	0	0	0	0
	Total	0	2	34	0	0	2
De 55 a 59 años	Hombre	1	1	36	0	0	0
	Mujer	0	0	0	0	0	0
	Se desconoce	0	0	0	0	0	0
	Total	1	1	36	0	0	0
De 60 a 64 años	Hombre	3	3	18	0	0	0
	Mujer	0	0	0	0	0	0
	Se desconoce	0	0	0	0	0	0
	Total	3	3	18	0	0	0
De 65 a 69 años	Hombre	0	0	3	0	0	0
	Mujer	0	0	0	0	0	0
	Se desconoce	0	0	0	0	0	0
	Total	0	0	3	0	0	0
De 70 a 74 años	Hombre	0	0	2	0	0	0
	Mujer	0	0	0	0	0	0
	Se desconoce	0	0	0	0	0	0
	Total	0	0	2	0	0	0
Más de 74 años	Hombre	0	0	1	0	0	0
	Mujer	0	0	0	0	0	0
	Se desconoce	0	0	0	0	0	0
	Total	0	0	1	0	0	0
Se desconoce	Hombre	0	0	1	0	0	0
	Mujer	0	0	0	0	0	0
	Se desconoce	0	0	0	0	0	0
	Total	0	0	1	0	0	0
Total	Hombre	10	25	244	0	0	9
	Mujer	0	1	5	0	0	0
	Se desconoce	0	0	0	0	0	0
	Total	10	26	249	0	0	9

(cont.) Tabla 42.- Edad y sexo de los conductores víctimas de accidentes, en vías interurbanas. Año 2022

4.1.1.1

EDAD	SEXO	Tractocamión (cabeza tractora)			Vehículo articulado		
		FALLECIDOS	HERIDOS HOSPITALIZADOS	HERIDOS NO HOSPITALIZADOS	FALLECIDOS	HERIDOS HOSPITALIZADOS	HERIDOS NO HOSPITALIZADOS
De 0 a 1 años	Hombre	0	0	0	0	0	0
	Mujer	0	0	0	0	0	0
	Se desconoce	0	0	0	0	0	0
	Total	0	0	0	0	0	0
De 2 a 5 años	Hombre	0	0	0	0	0	0
	Mujer	0	0	0	0	0	0
	Se desconoce	0	0	0	0	0	0
	Total	0	0	0	0	0	0
De 6 a 9 años	Hombre	0	0	0	0	0	0
	Mujer	0	0	0	0	0	0
	Se desconoce	0	0	0	0	0	0
	Total	0	0	0	0	0	0
De 10 a 14 años	Hombre	0	0	0	0	0	0
	Mujer	0	0	0	0	0	0
	Se desconoce	0	0	0	0	0	0
	Total	0	0	0	0	0	0
De 15 a 17 años	Hombre	0	0	0	0	0	0
	Mujer	0	0	0	0	0	0
	Se desconoce	0	0	0	0	0	0
	Total	0	0	0	0	0	0
De 18 a 20 años	Hombre	0	0	0	0	0	0
	Mujer	0	0	0	0	0	0
	Se desconoce	0	0	0	0	0	0
	Total	0	0	0	0	0	0
De 21 a 24 años	Hombre	0	0	5	0	0	2
	Mujer	0	0	0	0	0	0
	Se desconoce	0	0	0	0	0	0
	Total	0	0	5	0	0	2
De 25 a 29 años	Hombre	0	0	3	0	2	10
	Mujer	0	0	0	0	0	1
	Se desconoce	0	0	0	0	0	0
	Total	0	0	3	0	2	11
De 30 a 34 años	Hombre	0	0	8	1	2	18
	Mujer	0	0	0	0	0	0
	Se desconoce	0	0	0	0	0	0
	Total	0	0	8	1	2	18
De 35 a 39 años	Hombre	0	3	9	0	1	34
	Mujer	0	0	0	0	1	0
	Se desconoce	0	0	0	0	0	0
	Total	0	3	9	0	2	34
De 40 a 44 años	Hombre	2	2	17	4	12	43
	Mujer	0	0	0	0	2	0
	Se desconoce	0	0	0	0	0	0
	Total	2	2	17	4	14	43
De 45 a 49 años	Hombre	1	5	23	4	10	62
	Mujer	0	0	0	0	0	1
	Se desconoce	0	0	0	0	0	0
	Total	1	5	23	4	10	63
De 50 a 54 años	Hombre	2	2	24	8	11	58
	Mujer	0	0	0	0	0	1
	Se desconoce	0	0	0	0	0	0
	Total	2	2	24	8	11	59
De 55 a 59 años	Hombre	2	1	19	4	7	48
	Mujer	0	0	1	0	0	1
	Se desconoce	0	0	0	0	0	0
	Total	2	1	20	4	7	49
De 60 a 64 años	Hombre	0	0	14	9	4	33
	Mujer	0	0	0	0	1	0
	Se desconoce	0	0	0	0	0	0
	Total	0	0	14	9	5	33
De 65 a 69 años	Hombre	0	1	5	2	0	2
	Mujer	0	0	0	0	0	0
	Se desconoce	0	0	0	0	0	0
	Total	0	1	5	2	0	2
De 70 a 74 años	Hombre	0	0	1	0	0	0
	Mujer	0	0	0	0	0	0
	Se desconoce	0	0	0	0	0	0
	Total	0	0	1	0	0	0
Más de 74 años	Hombre	0	1	0	0	0	0
	Mujer	0	0	0	0	0	0
	Se desconoce	0	0	0	0	0	0
	Total	0	1	0	0	0	0
Se desconoce	Hombre	0	0	1	0	0	0
	Mujer	0	0	0	0	0	0
	Se desconoce	0	0	0	0	0	0
	Total	0	0	1	0	0	0
Total	Hombre	7	15	129	32	49	310
	Mujer	0	0	1	0	4	4
	Se desconoce	0	0	0	0	0	0
	Total	7	15	130	32	53	314

(cont.) Tabla 42.- Edad y sexo de los conductores víctimas de accidentes, en vías interurbanas. Año 2022

4.1.1.1

EDAD	SEXO	Maquinaria obras y agrícola y tractores agrícolas			Autobus (no escolar)		
		FALLECIDOS	HERIDOS HOSPITALIZADOS	HERIDOS NO HOSPITALIZADOS	FALLECIDOS	HERIDOS HOSPITALIZADOS	HERIDOS NO HOSPITALIZADOS
De 0 a 1 años	Hombre	0	0	0	0	0	0
	Mujer	0	0	0	0	0	0
	Se desconoce	0	0	0	0	0	0
	Total	0	0	0	0	0	0
De 2 a 5 años	Hombre	0	0	0	0	0	0
	Mujer	0	0	0	0	0	0
	Se desconoce	0	0	0	0	0	0
	Total	0	0	0	0	0	0
De 6 a 9 años	Hombre	0	0	0	0	0	0
	Mujer	0	0	0	0	0	0
	Se desconoce	0	0	0	0	0	0
	Total	0	0	0	0	0	0
De 10 a 14 años	Hombre	0	0	0	0	0	0
	Mujer	0	0	0	0	0	0
	Se desconoce	0	0	0	0	0	0
	Total	0	0	0	0	0	0
De 15 a 17 años	Hombre	0	0	0	0	0	0
	Mujer	0	0	0	0	0	0
	Se desconoce	0	0	0	0	0	0
	Total	0	0	0	0	0	0
De 18 a 20 años	Hombre	0	0	2	0	0	0
	Mujer	0	0	0	0	0	0
	Se desconoce	0	0	0	0	0	0
	Total	0	0	2	0	0	0
De 21 a 24 años	Hombre	1	0	2	0	0	0
	Mujer	0	0	0	0	0	0
	Se desconoce	0	0	0	0	0	0
	Total	1	0	2	0	0	0
De 25 a 29 años	Hombre	1	0	3	0	0	1
	Mujer	0	0	0	0	0	0
	Se desconoce	0	0	0	0	0	0
	Total	1	0	3	0	0	1
De 30 a 34 años	Hombre	0	0	3	0	0	0
	Mujer	0	0	0	0	0	0
	Se desconoce	0	0	0	0	0	0
	Total	0	0	3	0	0	0
De 35 a 39 años	Hombre	0	1	4	0	0	2
	Mujer	1	0	0	0	0	1
	Se desconoce	0	0	0	0	0	0
	Total	1	1	4	0	0	3
De 40 a 44 años	Hombre	1	0	7	0	0	1
	Mujer	0	0	0	0	0	1
	Se desconoce	0	0	0	0	0	0
	Total	1	0	7	0	0	2
De 45 a 49 años	Hombre	0	0	5	1	2	4
	Mujer	0	0	0	0	0	0
	Se desconoce	0	0	0	0	0	0
	Total	0	0	5	1	2	4
De 50 a 54 años	Hombre	1	4	7	0	2	4
	Mujer	1	0	0	0	0	2
	Se desconoce	0	0	0	0	0	0
	Total	2	4	7	0	2	6
De 55 a 59 años	Hombre	2	3	6	0	1	8
	Mujer	0	1	0	0	0	2
	Se desconoce	0	0	0	0	0	0
	Total	2	4	6	0	1	10
De 60 a 64 años	Hombre	1	0	8	1	2	6
	Mujer	0	0	0	0	0	1
	Se desconoce	0	0	0	0	0	0
	Total	1	0	8	1	2	7
De 65 a 69 años	Hombre	0	2	4	0	0	0
	Mujer	0	0	0	0	0	0
	Se desconoce	0	0	0	0	0	0
	Total	0	2	4	0	0	0
De 70 a 74 años	Hombre	3	2	4	0	0	0
	Mujer	0	0	0	0	0	0
	Se desconoce	0	0	0	0	0	0
	Total	3	2	4	0	0	0
Más de 74 años	Hombre	1	2	8	0	0	0
	Mujer	0	0	0	0	0	0
	Se desconoce	0	0	0	0	0	0
	Total	1	2	8	0	0	0
Se desconoce	Hombre	0	0	0	0	0	0
	Mujer	0	0	0	0	0	0
	Se desconoce	0	0	0	0	0	0
	Total	0	0	0	0	0	0
Total	Hombre	11	14	63	2	7	26
	Mujer	2	1	0	0	0	7
	Se desconoce	0	0	0	0	0	0
	Total	13	15	63	2	7	33

(cont.) Tabla 42.- Edad y sexo de los conductores víctimas de accidentes, en vías interurbanas. Año 2022

4.1.1.1

EDAD	SEXO	Autobus escolar			Cuadríciclo		
		FALLECIDOS	HERIDOS HOSPITALIZADOS	HERIDOS NO HOSPITALIZADOS	FALLECIDOS	HERIDOS HOSPITALIZADOS	HERIDOS NO HOSPITALIZADOS
De 0 a 1 años	Hombre	0	0	0	0	0	0
	Mujer	0	0	0	0	0	0
	Se desconoce	0	0	0	0	0	0
	Total	0	0	0	0	0	0
De 2 a 5 años	Hombre	0	0	0	0	0	0
	Mujer	0	0	0	0	0	0
	Se desconoce	0	0	0	0	0	0
	Total	0	0	0	0	0	0
De 6 a 9 años	Hombre	0	0	0	0	0	0
	Mujer	0	0	0	0	0	0
	Se desconoce	0	0	0	0	0	0
	Total	0	0	0	0	0	0
De 10 a 14 años	Hombre	0	0	0	0	0	0
	Mujer	0	0	0	0	0	0
	Se desconoce	0	0	0	0	0	0
	Total	0	0	0	0	0	0
De 15 a 17 años	Hombre	0	0	0	0	0	4
	Mujer	0	0	0	0	1	1
	Se desconoce	0	0	0	0	0	0
	Total	0	0	0	0	1	5
De 18 a 20 años	Hombre	0	0	0	0	1	0
	Mujer	0	0	0	0	0	3
	Se desconoce	0	0	0	0	0	0
	Total	0	0	0	0	1	3
De 21 a 24 años	Hombre	0	0	0	0	0	2
	Mujer	0	0	0	0	0	1
	Se desconoce	0	0	0	0	0	0
	Total	0	0	0	0	0	3
De 25 a 29 años	Hombre	0	0	0	0	1	5
	Mujer	0	0	0	0	0	2
	Se desconoce	0	0	0	0	0	0
	Total	0	0	0	0	1	7
De 30 a 34 años	Hombre	0	0	0	0	1	5
	Mujer	0	0	0	0	0	1
	Se desconoce	0	0	0	0	0	0
	Total	0	0	0	0	1	6
De 35 a 39 años	Hombre	0	0	0	0	1	2
	Mujer	0	0	0	0	0	0
	Se desconoce	0	0	0	0	0	0
	Total	0	0	0	0	1	2
De 40 a 44 años	Hombre	0	0	0	0	2	5
	Mujer	0	0	0	0	0	1
	Se desconoce	0	0	0	0	0	0
	Total	0	0	0	0	2	6
De 45 a 49 años	Hombre	0	0	0	0	0	1
	Mujer	0	0	0	0	0	0
	Se desconoce	0	0	0	0	0	0
	Total	0	0	0	0	0	1
De 50 a 54 años	Hombre	0	0	1	0	0	5
	Mujer	0	0	0	0	0	1
	Se desconoce	0	0	0	0	0	0
	Total	0	0	1	0	0	6
De 55 a 59 años	Hombre	0	0	0	0	2	2
	Mujer	0	0	0	0	0	1
	Se desconoce	0	0	0	0	0	0
	Total	0	0	0	0	2	3
De 60 a 64 años	Hombre	0	0	0	1	1	1
	Mujer	0	0	0	0	0	1
	Se desconoce	0	0	0	0	0	0
	Total	0	0	0	1	1	2
De 65 a 69 años	Hombre	0	0	0	0	0	6
	Mujer	0	0	0	0	0	2
	Se desconoce	0	0	0	0	0	0
	Total	0	0	0	0	0	8
De 70 a 74 años	Hombre	0	0	0	0	1	7
	Mujer	0	0	0	0	1	1
	Se desconoce	0	0	0	0	0	0
	Total	0	0	0	0	2	8
Más de 74 años	Hombre	0	0	0	0	0	12
	Mujer	0	0	0	0	0	0
	Se desconoce	0	0	0	0	0	0
	Total	0	0	0	0	0	12
Se desconoce	Hombre	0	0	0	0	0	1
	Mujer	0	0	0	0	0	0
	Se desconoce	0	0	0	0	0	0
	Total	0	0	0	0	0	1
Total	Hombre	0	0	1	1	10	58
	Mujer	0	0	0	0	2	15
	Se desconoce	0	0	0	0	0	0
	Total	0	0	1	1	12	73

(cont.) Tabla 42.- Edad y sexo de los conductores víctimas de accidentes, en vías interurbanas. Año 2022

4.1.1.1

EDAD	SEXO	Tren/metro/tranvía			Otro vehículo		
		FALLECIDOS	HERIDOS HOSPITALIZADOS	HERIDOS NO HOSPITALIZADOS	FALLECIDOS	HERIDOS HOSPITALIZADOS	HERIDOS NO HOSPITALIZADOS
De 0 a 1 años	Hombre	0	0	0	0	0	0
	Mujer	0	0	0	0	0	0
	Se desconoce	0	0	0	0	0	0
	Total	0	0	0	0	0	0
De 2 a 5 años	Hombre	0	0	0	0	0	0
	Mujer	0	0	0	0	0	0
	Se desconoce	0	0	0	0	0	0
	Total	0	0	0	0	0	0
De 6 a 9 años	Hombre	0	0	0	0	0	0
	Mujer	0	0	0	0	0	0
	Se desconoce	0	0	0	0	0	0
	Total	0	0	0	0	0	0
De 10 a 14 años	Hombre	0	0	0	0	0	1
	Mujer	0	0	0	0	0	0
	Se desconoce	0	0	0	0	0	0
	Total	0	0	0	0	0	1
De 15 a 17 años	Hombre	0	0	0	0	0	2
	Mujer	0	0	0	0	0	0
	Se desconoce	0	0	0	0	0	0
	Total	0	0	0	0	0	2
De 18 a 20 años	Hombre	0	0	0	0	3	0
	Mujer	0	0	0	0	0	0
	Se desconoce	0	0	0	0	0	0
	Total	0	0	0	0	3	0
De 21 a 24 años	Hombre	0	0	0	0	0	10
	Mujer	0	0	0	0	0	0
	Se desconoce	0	0	0	0	0	0
	Total	0	0	0	0	0	10
De 25 a 29 años	Hombre	0	0	0	0	0	4
	Mujer	0	0	0	0	0	4
	Se desconoce	0	0	0	0	0	0
	Total	0	0	0	0	0	8
De 30 a 34 años	Hombre	0	0	0	0	3	9
	Mujer	0	0	0	0	1	2
	Se desconoce	0	0	0	0	0	0
	Total	0	0	0	0	4	11
De 35 a 39 años	Hombre	0	0	0	0	1	2
	Mujer	0	0	0	0	0	1
	Se desconoce	0	0	0	0	0	0
	Total	0	0	0	0	1	3
De 40 a 44 años	Hombre	0	0	0	0	1	3
	Mujer	0	0	0	0	0	1
	Se desconoce	0	0	0	0	0	0
	Total	0	0	0	0	1	4
De 45 a 49 años	Hombre	0	0	0	0	2	5
	Mujer	0	0	0	0	0	0
	Se desconoce	0	0	0	0	0	0
	Total	0	0	0	0	2	5
De 50 a 54 años	Hombre	0	0	0	0	0	4
	Mujer	0	0	0	0	2	0
	Se desconoce	0	0	0	0	0	0
	Total	0	0	0	0	2	4
De 55 a 59 años	Hombre	0	0	0	0	1	4
	Mujer	0	0	0	0	0	1
	Se desconoce	0	0	0	0	0	0
	Total	0	0	0	0	1	5
De 60 a 64 años	Hombre	0	0	0	0	3	4
	Mujer	0	0	0	0	0	0
	Se desconoce	0	0	0	0	0	0
	Total	0	0	0	0	3	4
De 65 a 69 años	Hombre	0	0	0	0	1	5
	Mujer	0	0	0	1	0	0
	Se desconoce	0	0	0	0	0	0
	Total	0	0	0	1	1	5
De 70 a 74 años	Hombre	0	0	0	0	0	0
	Mujer	0	0	0	0	0	1
	Se desconoce	0	0	0	0	0	0
	Total	0	0	0	0	0	1
Más de 74 años	Hombre	0	0	0	0	1	2
	Mujer	0	0	0	0	0	0
	Se desconoce	0	0	0	0	0	0
	Total	0	0	0	0	1	2
Se desconoce	Hombre	0	0	0	0	0	1
	Mujer	0	0	0	0	0	0
	Se desconoce	0	0	0	0	0	0
	Total	0	0	0	0	0	1
Total	Hombre	0	0	0	0	16	56
	Mujer	0	0	0	1	3	10
	Se desconoce	0	0	0	0	0	0
	Total	0	0	0	1	19	66

(cont.) Tabla 42.- Edad y sexo de los conductores víctimas de accidentes, en vías interurbanas. Año 2022

4.1.1.1

EDAD	SEXO	Se desconoce		
		FALLECIDOS	HERIDOS HOSPITALIZADOS	HERIDOS NO HOSPITALIZADOS
De 0 a 1 años	Hombre	0	0	0
	Mujer	0	0	0
	Se desconoce	0	0	0
	Total	0	0	0
De 2 a 5 años	Hombre	0	0	0
	Mujer	0	0	0
	Se desconoce	0	0	0
	Total	0	0	0
De 6 a 9 años	Hombre	0	0	0
	Mujer	0	0	0
	Se desconoce	0	0	0
	Total	0	0	0
De 10 a 14 años	Hombre	0	0	2
	Mujer	0	0	0
	Se desconoce	0	0	0
	Total	0	0	2
De 15 a 17 años	Hombre	0	1	1
	Mujer	0	0	0
	Se desconoce	0	0	0
	Total	0	1	1
De 18 a 20 años	Hombre	0	0	1
	Mujer	0	0	0
	Se desconoce	0	0	0
	Total	0	0	1
De 21 a 24 años	Hombre	0	0	0
	Mujer	0	0	0
	Se desconoce	0	0	0
	Total	0	0	0
De 25 a 29 años	Hombre	0	1	5
	Mujer	0	0	0
	Se desconoce	0	0	0
	Total	0	1	5
De 30 a 34 años	Hombre	0	0	1
	Mujer	0	0	0
	Se desconoce	0	0	0
	Total	0	0	1
De 35 a 39 años	Hombre	0	0	1
	Mujer	0	0	0
	Se desconoce	0	0	0
	Total	0	0	1
De 40 a 44 años	Hombre	0	0	2
	Mujer	0	0	0
	Se desconoce	0	0	0
	Total	0	0	2
De 45 a 49 años	Hombre	0	0	6
	Mujer	0	0	0
	Se desconoce	0	0	0
	Total	0	0	6
De 50 a 54 años	Hombre	0	0	2
	Mujer	0	0	0
	Se desconoce	0	0	0
	Total	0	0	2
De 55 a 59 años	Hombre	0	1	5
	Mujer	0	0	0
	Se desconoce	0	0	0
	Total	0	1	5
De 60 a 64 años	Hombre	0	0	1
	Mujer	0	0	0
	Se desconoce	0	0	0
	Total	0	0	1
De 65 a 69 años	Hombre	0	0	2
	Mujer	0	0	0
	Se desconoce	0	0	0
	Total	0	0	2
De 70 a 74 años	Hombre	0	0	1
	Mujer	0	0	0
	Se desconoce	0	0	0
	Total	0	0	1
Más de 74 años	Hombre	0	0	1
	Mujer	0	0	0
	Se desconoce	0	0	0
	Total	0	0	1
Se desconoce	Hombre	0	0	0
	Mujer	0	0	0
	Se desconoce	0	0	0
	Total	0	0	0
Total	Hombre	0	3	31
	Mujer	0	0	0
	Se desconoce	0	0	0
	Total	0	3	31

Tabla 43.- Edad y sexo de los conductores víctimas de accidentes, en vías urbanas. Año 2022

4.1.1.U

EDAD	SEXO	Total		
		FALLECIDOS	HERIDOS HOSPITALIZADOS	HERIDOS NO HOSPITALIZADOS
De 0 a 1 años	Hombre	0	0	0
	Mujer	0	0	0
	Se desconoce	0	0	0
	Total	0	0	0
De 2 a 5 años	Hombre	0	0	3
	Mujer	0	0	1
	Se desconoce	0	0	0
	Total	0	0	4
De 6 a 9 años	Hombre	0	3	29
	Mujer	0	1	6
	Se desconoce	0	1	1
	Total	0	5	36
De 10 a 14 años	Hombre	1	22	260
	Mujer	0	8	69
	Se desconoce	0	0	1
	Total	1	30	330
De 15 a 17 años	Hombre	4	114	1.157
	Mujer	1	11	292
	Se desconoce	0	1	10
	Total	5	126	1.459
De 18 a 20 años	Hombre	17	90	2.032
	Mujer	1	22	717
	Se desconoce	0	3	7
	Total	18	115	2.756
De 21 a 24 años	Hombre	13	172	3.112
	Mujer	0	39	1.412
	Se desconoce	0	2	19
	Total	13	213	4.543
De 25 a 29 años	Hombre	25	208	4.120
	Mujer	2	47	2.065
	Se desconoce	0	1	13
	Total	27	256	6.198
De 30 a 34 años	Hombre	14	217	3.703
	Mujer	3	56	1.923
	Se desconoce	0	2	10
	Total	17	275	5.636
De 35 a 39 años	Hombre	17	191	3.407
	Mujer	3	37	1.746
	Se desconoce	0	0	12
	Total	20	228	5.165
De 40 a 44 años	Hombre	23	225	3.588
	Mujer	2	53	1.808
	Se desconoce	0	0	18
	Total	25	278	5.414
De 45 a 49 años	Hombre	20	252	3.339
	Mujer	1	48	1.647
	Se desconoce	0	0	12
	Total	21	300	4.998
De 50 a 54 años	Hombre	17	256	2.997
	Mujer	2	47	1.307
	Se desconoce	0	0	9
	Total	19	303	4.313
De 55 a 59 años	Hombre	12	221	2.319
	Mujer	1	29	908
	Se desconoce	0	1	4
	Total	13	251	3.231
De 60 a 64 años	Hombre	15	137	1.511
	Mujer	2	20	502
	Se desconoce	0	1	6
	Total	17	158	2.019
De 65 a 69 años	Hombre	13	65	843
	Mujer	0	16	230
	Se desconoce	0	2	3
	Total	13	83	1.076
De 70 a 74 años	Hombre	8	38	512
	Mujer	1	9	149
	Se desconoce	0	0	4
	Total	9	47	665
Más de 74 años	Hombre	13	54	597
	Mujer	0	11	134
	Se desconoce	0	0	2
	Total	13	65	733
Se desconoce	Hombre	1	50	934
	Mujer	0	21	496
	Se desconoce	0	1	75
	Total	1	72	1.505
Total	Hombre	213	2.315	34.463
	Mujer	19	475	15.412
	Se desconoce	0	15	206
	Total	232	2.805	50.081

(cont.) Tabla 43.- Edad y sexo de los conductores víctimas de accidentes, en vías urbanas. Año 2022

4.1.1.U

EDAD	SEXO	Bicicleta			VMP		
		FALLECIDOS	HERIDOS HOSPITALIZADOS	HERIDOS NO HOSPITALIZADOS	FALLECIDOS	HERIDOS HOSPITALIZADOS	HERIDOS NO HOSPITALIZADOS
De 0 a 1 años	Hombre	0	0	0	0	0	0
	Mujer	0	0	0	0	0	0
	Se desconoce	0	0	0	0	0	0
	Total	0	0	0	0	0	0
De 2 a 5 años	Hombre	0	0	3	0	0	0
	Mujer	0	0	1	0	0	0
	Se desconoce	0	0	0	0	0	0
	Total	0	0	4	0	0	0
De 6 a 9 años	Hombre	0	3	23	0	0	5
	Mujer	0	1	3	0	0	1
	Se desconoce	0	1	1	0	0	0
	Total	0	5	27	0	0	6
De 10 a 14 años	Hombre	0	12	163	1	9	74
	Mujer	0	3	28	0	3	38
	Se desconoce	0	0	0	0	0	0
	Total	0	15	191	1	12	112
De 15 a 17 años	Hombre	0	16	190	0	18	181
	Mujer	0	1	26	0	0	89
	Se desconoce	0	0	2	0	1	4
	Total	0	17	218	0	19	274
De 18 a 20 años	Hombre	1	6	198	1	15	235
	Mujer	0	0	45	0	9	170
	Se desconoce	0	1	1	0	0	3
	Total	1	7	244	1	24	408
De 21 a 24 años	Hombre	0	8	253	0	14	241
	Mujer	0	2	86	0	17	215
	Se desconoce	0	1	4	0	0	4
	Total	0	11	343	0	31	460
De 25 a 29 años	Hombre	0	14	262	0	18	289
	Mujer	0	3	160	0	11	266
	Se desconoce	0	0	3	0	0	2
	Total	0	17	425	0	29	557
De 30 a 34 años	Hombre	0	17	276	1	17	254
	Mujer	0	7	145	0	10	204
	Se desconoce	0	1	1	0	0	4
	Total	0	25	422	1	27	462
De 35 a 39 años	Hombre	1	18	298	1	15	207
	Mujer	1	5	111	0	8	131
	Se desconoce	0	0	5	0	0	1
	Total	2	23	414	1	23	339
De 40 a 44 años	Hombre	2	28	326	1	19	152
	Mujer	0	5	123	0	14	105
	Se desconoce	0	0	3	0	0	3
	Total	2	33	452	1	33	260
De 45 a 49 años	Hombre	4	43	344	1	15	128
	Mujer	0	6	85	1	10	111
	Se desconoce	0	0	1	0	0	1
	Total	4	49	430	2	25	240
De 50 a 54 años	Hombre	3	36	338	0	17	96
	Mujer	0	10	109	0	3	72
	Se desconoce	0	0	1	0	0	1
	Total	3	46	448	0	20	169
De 55 a 59 años	Hombre	0	26	287	0	9	59
	Mujer	0	8	87	0	4	41
	Se desconoce	0	1	0	0	0	0
	Total	0	35	374	0	13	100
De 60 a 64 años	Hombre	1	25	210	0	5	33
	Mujer	0	3	48	0	4	10
	Se desconoce	0	1	1	0	0	1
	Total	1	29	259	0	9	44
De 65 a 69 años	Hombre	3	17	137	0	0	8
	Mujer	0	3	27	0	0	2
	Se desconoce	0	1	1	0	0	0
	Total	3	21	165	0	0	10
De 70 a 74 años	Hombre	3	12	89	0	0	1
	Mujer	0	2	10	0	0	0
	Se desconoce	0	0	1	0	0	0
	Total	3	14	100	0	0	1
Más de 74 años	Hombre	2	19	98	0	1	8
	Mujer	0	2	8	0	0	1
	Se desconoce	0	0	2	0	0	0
	Total	2	21	108	0	1	9
Se desconoce	Hombre	0	15	218	0	11	168
	Mujer	0	7	100	0	10	145
	Se desconoce	0	0	13	0	0	8
	Total	0	22	331	0	21	321
Total	Hombre	20	315	3.713	6	183	2.139
	Mujer	1	68	1.202	1	103	1.601
	Se desconoce	0	7	40	0	1	32
	Total	21	390	4.955	7	287	3.772

(cont.) Tabla 43.- Edad y sexo de los conductores víctimas de accidentes, en vías urbanas. Año 2022

4.1.1.U

EDAD	SEXO	Ciclomotor			Motocicleta		
		FALLECIDOS	HERIDOS HOSPITALIZADOS	HERIDOS NO HOSPITALIZADOS	FALLECIDOS	HERIDOS HOSPITALIZADOS	HERIDOS NO HOSPITALIZADOS
De 0 a 1 años	Hombre	0	0	0	0	0	0
	Mujer	0	0	0	0	0	0
	Se desconoce	0	0	0	0	0	0
	Total	0	0	0	0	0	0
De 2 a 5 años	Hombre	0	0	0	0	0	0
	Mujer	0	0	0	0	0	0
	Se desconoce	0	0	0	0	0	0
	Total	0	0	0	0	0	0
De 6 a 9 años	Hombre	0	0	0	0	0	0
	Mujer	0	0	0	0	0	0
	Se desconoce	0	0	0	0	0	0
	Total	0	0	0	0	0	0
De 10 a 14 años	Hombre	0	0	1	0	0	3
	Mujer	0	0	0	0	0	0
	Se desconoce	0	0	0	0	0	0
	Total	0	0	1	0	0	3
De 15 a 17 años	Hombre	2	54	511	2	23	196
	Mujer	1	6	117	0	2	23
	Se desconoce	0	0	0	0	0	2
	Total	3	60	628	2	25	221
De 18 a 20 años	Hombre	1	19	563	10	40	493
	Mujer	0	4	111	0	6	67
	Se desconoce	0	0	0	0	0	0
	Total	1	23	674	10	46	560
De 21 a 24 años	Hombre	1	27	466	6	95	1.222
	Mujer	0	5	173	0	7	224
	Se desconoce	0	0	1	0	1	6
	Total	1	32	640	6	103	1.452
De 25 a 29 años	Hombre	1	8	322	20	143	2.099
	Mujer	0	5	117	2	19	541
	Se desconoce	0	1	0	0	0	3
	Total	1	14	439	22	162	2.643
De 30 a 34 años	Hombre	0	20	220	11	141	1.833
	Mujer	0	3	98	3	21	528
	Se desconoce	0	0	0	0	0	1
	Total	0	23	318	14	162	2.362
De 35 a 39 años	Hombre	1	16	203	12	126	1.552
	Mujer	1	3	90	0	17	411
	Se desconoce	0	0	0	0	0	4
	Total	2	19	293	12	143	1.967
De 40 a 44 años	Hombre	1	16	190	12	133	1.629
	Mujer	0	5	110	1	20	435
	Se desconoce	0	0	1	0	0	4
	Total	1	21	301	13	153	2.068
De 45 a 49 años	Hombre	0	21	158	12	143	1.471
	Mujer	0	5	121	0	18	379
	Se desconoce	0	0	1	0	0	1
	Total	0	26	280	12	161	1.851
De 50 a 54 años	Hombre	1	20	149	10	160	1.458
	Mujer	1	5	104	1	15	286
	Se desconoce	0	0	0	0	0	2
	Total	2	25	253	11	175	1.746
De 55 a 59 años	Hombre	2	17	124	8	141	1.112
	Mujer	0	3	61	0	6	194
	Se desconoce	0	0	0	0	0	1
	Total	2	20	185	8	147	1.307
De 60 a 64 años	Hombre	1	18	71	7	69	682
	Mujer	0	4	35	0	4	85
	Se desconoce	0	0	0	0	0	1
	Total	1	22	106	7	73	768
De 65 a 69 años	Hombre	1	9	48	5	25	326
	Mujer	0	0	7	0	2	20
	Se desconoce	0	0	1	0	1	1
	Total	1	9	56	5	28	347
De 70 a 74 años	Hombre	0	3	43	0	12	156
	Mujer	0	2	5	0	0	3
	Se desconoce	0	0	1	0	0	1
	Total	0	5	49	0	12	160
Más de 74 años	Hombre	1	2	44	0	11	93
	Mujer	0	2	3	0	0	2
	Se desconoce	0	0	0	0	0	0
	Total	1	4	47	0	11	95
Se desconoce	Hombre	0	1	62	1	13	218
	Mujer	0	1	20	0	2	43
	Se desconoce	0	0	0	0	0	8
	Total	0	2	82	1	15	269
Total	Hombre	13	251	3.175	116	1.275	14.543
	Mujer	3	53	1.172	7	139	3.241
	Se desconoce	0	1	5	0	2	35
	Total	16	305	4.352	123	1.416	17.819

(cont.) Tabla 43.- Edad y sexo de los conductores víctimas de accidentes, en vías urbanas. Año 2022

4.1.1.U

EDAD	SEXO	Turismo de SP hasta 9 plazas			Turismo sin remolque		
		FALLECIDOS	HERIDOS HOSPITALIZADOS	HERIDOS NO HOSPITALIZADOS	FALLECIDOS	HERIDOS HOSPITALIZADOS	HERIDOS NO HOSPITALIZADOS
De 0 a 1 años	Hombre	0	0	0	0	0	0
	Mujer	0	0	0	0	0	0
	Se desconoce	0	0	0	0	0	0
	Total	0	0	0	0	0	0
De 2 a 5 años	Hombre	0	0	0	0	0	0
	Mujer	0	0	0	0	0	0
	Se desconoce	0	0	0	0	0	0
	Total	0	0	0	0	0	0
De 6 a 9 años	Hombre	0	0	0	0	0	0
	Mujer	0	0	0	0	0	0
	Se desconoce	0	0	0	0	0	0
	Total	0	0	0	0	0	0
De 10 a 14 años	Hombre	0	0	0	0	0	3
	Mujer	0	0	0	0	0	0
	Se desconoce	0	0	0	0	0	0
	Total	0	0	0	0	0	3
De 15 a 17 años	Hombre	0	0	0	0	3	6
	Mujer	0	0	0	0	1	1
	Se desconoce	0	0	0	0	0	1
	Total	0	0	0	0	4	8
De 18 a 20 años	Hombre	0	0	4	3	5	405
	Mujer	0	0	1	1	3	256
	Se desconoce	0	0	0	0	0	3
	Total	0	0	5	4	8	664
De 21 a 24 años	Hombre	0	0	9	5	19	735
	Mujer	0	0	1	0	5	630
	Se desconoce	0	0	0	0	0	1
	Total	0	0	10	5	24	1.366
De 25 a 29 años	Hombre	0	0	22	2	18	873
	Mujer	0	0	4	0	7	865
	Se desconoce	0	0	0	0	0	4
	Total	0	0	26	2	25	1.742
De 30 a 34 años	Hombre	0	0	26	2	19	844
	Mujer	0	0	4	0	10	840
	Se desconoce	0	0	0	0	0	1
	Total	0	0	30	2	29	1.685
De 35 a 39 años	Hombre	0	0	37	2	12	863
	Mujer	0	0	4	1	3	908
	Se desconoce	0	0	0	0	0	0
	Total	0	0	41	3	15	1.771
De 40 a 44 años	Hombre	0	1	40	4	17	971
	Mujer	0	0	8	1	6	948
	Se desconoce	0	0	0	0	0	4
	Total	0	1	48	5	23	1.923
De 45 a 49 años	Hombre	0	2	48	1	19	929
	Mujer	0	0	9	0	8	879
	Se desconoce	0	0	0	0	0	7
	Total	0	2	57	1	27	1.815
De 50 a 54 años	Hombre	0	0	37	3	16	721
	Mujer	0	0	10	0	10	668
	Se desconoce	0	0	0	0	0	2
	Total	0	0	47	3	26	1.391
De 55 a 59 años	Hombre	0	1	29	1	10	544
	Mujer	0	0	3	0	8	494
	Se desconoce	0	0	0	0	0	2
	Total	0	1	32	1	18	1.040
De 60 a 64 años	Hombre	0	1	22	4	13	410
	Mujer	0	0	3	2	5	305
	Se desconoce	0	0	0	0	0	2
	Total	0	1	25	6	18	717
De 65 a 69 años	Hombre	0	0	6	3	10	277
	Mujer	0	0	1	0	10	167
	Se desconoce	0	0	0	0	0	0
	Total	0	0	7	3	20	444
De 70 a 74 años	Hombre	0	0	1	3	10	200
	Mujer	0	0	0	1	5	123
	Se desconoce	0	0	0	0	0	0
	Total	0	0	1	4	15	323
Más de 74 años	Hombre	0	0	0	6	19	324
	Mujer	0	0	0	0	7	114
	Se desconoce	0	0	0	0	0	0
	Total	0	0	0	6	26	438
Se desconoce	Hombre	0	0	0	0	4	203
	Mujer	0	0	0	0	0	155
	Se desconoce	0	0	0	0	1	20
	Total	0	0	0	0	5	378
Total	Hombre	0	5	281	39	194	8.308
	Mujer	0	0	48	6	88	7.353
	Se desconoce	0	0	0	0	1	47
	Total	0	5	329	45	283	15.708

(cont.) Tabla 43.- Edad y sexo de los conductores víctimas de accidentes, en vías urbanas. Año 2022

4.1.1.U

EDAD	SEXO	Turismo con remolque			Furgoneta		
		FALLECIDOS	HERIDOS HOSPITALIZADOS	HERIDOS NO HOSPITALIZADOS	FALLECIDOS	HERIDOS HOSPITALIZADOS	HERIDOS NO HOSPITALIZADOS
De 0 a 1 años	Hombre	0	0	0	0	0	0
	Mujer	0	0	0	0	0	0
	Se desconoce	0	0	0	0	0	0
	Total	0	0	0	0	0	0
De 2 a 5 años	Hombre	0	0	0	0	0	0
	Mujer	0	0	0	0	0	0
	Se desconoce	0	0	0	0	0	0
	Total	0	0	0	0	0	0
De 6 a 9 años	Hombre	0	0	0	0	0	0
	Mujer	0	0	0	0	0	0
	Se desconoce	0	0	0	0	0	0
	Total	0	0	0	0	0	0
De 10 a 14 años	Hombre	0	0	0	0	0	0
	Mujer	0	0	0	0	0	0
	Se desconoce	0	0	0	0	0	0
	Total	0	0	0	0	0	0
De 15 a 17 años	Hombre	0	0	0	0	0	0
	Mujer	0	0	0	0	0	0
	Se desconoce	0	0	0	0	0	0
	Total	0	0	0	0	0	0
De 18 a 20 años	Hombre	0	0	0	0	0	17
	Mujer	0	0	0	0	0	4
	Se desconoce	0	0	0	0	0	0
	Total	0	0	0	0	0	21
De 21 a 24 años	Hombre	0	0	0	1	1	42
	Mujer	0	0	0	0	1	6
	Se desconoce	0	0	0	0	0	0
	Total	0	0	0	1	2	48
De 25 a 29 años	Hombre	0	0	0	0	0	97
	Mujer	0	0	0	0	1	23
	Se desconoce	0	0	0	0	0	1
	Total	0	0	0	0	1	121
De 30 a 34 años	Hombre	0	0	0	0	1	98
	Mujer	0	0	0	0	1	26
	Se desconoce	0	0	0	0	0	0
	Total	0	0	0	0	2	124
De 35 a 39 años	Hombre	0	0	0	0	1	110
	Mujer	0	0	0	0	0	21
	Se desconoce	0	0	0	0	0	0
	Total	0	0	0	0	1	131
De 40 a 44 años	Hombre	0	0	0	0	4	128
	Mujer	0	0	0	0	1	21
	Se desconoce	0	0	0	0	0	1
	Total	0	0	0	0	5	150
De 45 a 49 años	Hombre	0	0	0	1	3	124
	Mujer	0	0	0	0	0	21
	Se desconoce	0	0	0	0	0	0
	Total	0	0	0	1	3	145
De 50 a 54 años	Hombre	0	0	0	0	0	99
	Mujer	0	0	0	0	0	20
	Se desconoce	0	0	0	0	0	1
	Total	0	0	0	0	0	120
De 55 a 59 años	Hombre	0	0	1	1	3	68
	Mujer	0	0	0	1	0	10
	Se desconoce	0	0	0	0	0	0
	Total	0	0	1	2	3	78
De 60 a 64 años	Hombre	0	0	0	0	2	47
	Mujer	0	0	0	0	0	7
	Se desconoce	0	0	0	0	0	0
	Total	0	0	0	0	2	54
De 65 a 69 años	Hombre	0	0	0	0	0	26
	Mujer	0	0	0	0	0	3
	Se desconoce	0	0	0	0	0	0
	Total	0	0	0	0	0	29
De 70 a 74 años	Hombre	0	0	0	1	1	14
	Mujer	0	0	0	0	0	4
	Se desconoce	0	0	0	0	0	0
	Total	0	0	0	1	1	18
Más de 74 años	Hombre	0	0	0	0	1	15
	Mujer	0	0	0	0	0	4
	Se desconoce	0	0	0	0	0	0
	Total	0	0	0	0	1	19
Se desconoce	Hombre	0	0	0	0	2	10
	Mujer	0	0	0	0	1	1
	Se desconoce	0	0	0	0	0	0
	Total	0	0	0	0	3	11
Total	Hombre	0	0	1	4	19	895
	Mujer	0	0	0	1	5	171
	Se desconoce	0	0	0	0	0	3
	Total	0	0	1	5	24	1.069

(cont.) Tabla 43.- Edad y sexo de los conductores víctimas de accidentes, en vías urbanas. Año 2022

4.1.1.U

EDAD	SEXO	Camión <=3.500 kg sin remolque			Camión <=3.500 kg con remolque		
		FALLECIDOS	HERIDOS HOSPITALIZADOS	HERIDOS NO HOSPITALIZADOS	FALLECIDOS	HERIDOS HOSPITALIZADOS	HERIDOS NO HOSPITALIZADOS
De 0 a 1 años	Hombre	0	0	0	0	0	0
	Mujer	0	0	0	0	0	0
	Se desconoce	0	0	0	0	0	0
	Total	0	0	0	0	0	0
De 2 a 5 años	Hombre	0	0	0	0	0	0
	Mujer	0	0	0	0	0	0
	Se desconoce	0	0	0	0	0	0
	Total	0	0	0	0	0	0
De 6 a 9 años	Hombre	0	0	0	0	0	0
	Mujer	0	0	0	0	0	0
	Se desconoce	0	0	0	0	0	0
	Total	0	0	0	0	0	0
De 10 a 14 años	Hombre	0	0	0	0	0	0
	Mujer	0	0	0	0	0	0
	Se desconoce	0	0	0	0	0	0
	Total	0	0	0	0	0	0
De 15 a 17 años	Hombre	0	0	0	0	0	0
	Mujer	0	0	0	0	0	0
	Se desconoce	0	0	0	0	0	0
	Total	0	0	0	0	0	0
De 18 a 20 años	Hombre	0	0	5	0	0	0
	Mujer	0	0	1	0	0	0
	Se desconoce	0	0	0	0	0	0
	Total	0	0	6	0	0	0
De 21 a 24 años	Hombre	0	0	10	0	0	0
	Mujer	0	0	0	0	0	0
	Se desconoce	0	0	0	0	0	0
	Total	0	0	10	0	0	0
De 25 a 29 años	Hombre	0	0	18	0	0	0
	Mujer	0	0	2	0	0	0
	Se desconoce	0	0	0	0	0	0
	Total	0	0	20	0	0	0
De 30 a 34 años	Hombre	0	0	12	0	0	0
	Mujer	0	0	1	0	0	0
	Se desconoce	0	0	1	0	0	0
	Total	0	0	14	0	0	0
De 35 a 39 años	Hombre	0	0	14	0	0	0
	Mujer	0	0	3	0	0	0
	Se desconoce	0	0	1	0	0	0
	Total	0	0	18	0	0	0
De 40 a 44 años	Hombre	1	0	16	0	0	0
	Mujer	0	1	2	0	0	0
	Se desconoce	0	0	0	0	0	0
	Total	1	1	18	0	0	0
De 45 a 49 años	Hombre	0	1	18	0	0	0
	Mujer	0	0	2	0	0	0
	Se desconoce	0	0	0	0	0	0
	Total	0	1	20	0	0	0
De 50 a 54 años	Hombre	0	0	8	0	0	0
	Mujer	0	0	1	0	0	0
	Se desconoce	0	0	0	0	0	0
	Total	0	0	9	0	0	0
De 55 a 59 años	Hombre	0	2	13	0	0	0
	Mujer	0	0	0	0	0	0
	Se desconoce	0	0	1	0	0	0
	Total	0	2	14	0	0	0
De 60 a 64 años	Hombre	0	0	7	0	0	0
	Mujer	0	0	1	0	0	0
	Se desconoce	0	0	0	0	0	0
	Total	0	0	8	0	0	0
De 65 a 69 años	Hombre	0	0	2	0	0	0
	Mujer	0	0	0	0	0	0
	Se desconoce	0	0	0	0	0	0
	Total	0	0	2	0	0	0
De 70 a 74 años	Hombre	1	0	1	0	0	0
	Mujer	0	0	0	0	0	0
	Se desconoce	0	0	1	0	0	0
	Total	1	0	2	0	0	0
Más de 74 años	Hombre	1	1	0	0	0	0
	Mujer	0	0	0	0	0	0
	Se desconoce	0	0	0	0	0	0
	Total	1	1	0	0	0	0
Se desconoce	Hombre	0	0	2	0	0	0
	Mujer	0	0	0	0	0	0
	Se desconoce	0	0	0	0	0	0
	Total	0	0	2	0	0	0
Total	Hombre	3	4	126	0	0	0
	Mujer	0	1	13	0	0	0
	Se desconoce	0	0	4	0	0	0
	Total	3	5	143	0	0	0

(cont.) Tabla 43.- Edad y sexo de los conductores víctimas de accidentes, en vías urbanas. Año 2022

4.1.1.U

EDAD	SEXO	Camión >3.500 kg sin remolque			Camión >3.500 kg con remolque		
		FALLECIDOS	HERIDOS HOSPITALIZADOS	HERIDOS NO HOSPITALIZADOS	FALLECIDOS	HERIDOS HOSPITALIZADOS	HERIDOS NO HOSPITALIZADOS
De 0 a 1 años	Hombre	0	0	0	0	0	0
	Mujer	0	0	0	0	0	0
	Se desconoce	0	0	0	0	0	0
	Total	0	0	0	0	0	0
De 2 a 5 años	Hombre	0	0	0	0	0	0
	Mujer	0	0	0	0	0	0
	Se desconoce	0	0	0	0	0	0
	Total	0	0	0	0	0	0
De 6 a 9 años	Hombre	0	0	0	0	0	0
	Mujer	0	0	0	0	0	0
	Se desconoce	0	0	0	0	0	0
	Total	0	0	0	0	0	0
De 10 a 14 años	Hombre	0	0	0	0	0	0
	Mujer	0	0	0	0	0	0
	Se desconoce	0	0	0	0	0	0
	Total	0	0	0	0	0	0
De 15 a 17 años	Hombre	0	0	0	0	0	0
	Mujer	0	0	0	0	0	0
	Se desconoce	0	0	0	0	0	0
	Total	0	0	0	0	0	0
De 18 a 20 años	Hombre	0	0	0	0	0	0
	Mujer	0	0	0	0	0	0
	Se desconoce	0	0	0	0	0	0
	Total	0	0	0	0	0	0
De 21 a 24 años	Hombre	0	1	1	0	0	0
	Mujer	0	0	0	0	0	0
	Se desconoce	0	0	0	0	0	0
	Total	0	1	1	0	0	0
De 25 a 29 años	Hombre	0	0	4	0	0	0
	Mujer	0	0	0	0	0	0
	Se desconoce	0	0	0	0	0	0
	Total	0	0	4	0	0	0
De 30 a 34 años	Hombre	0	0	2	0	0	0
	Mujer	0	0	1	0	0	0
	Se desconoce	0	0	0	0	0	0
	Total	0	0	3	0	0	0
De 35 a 39 años	Hombre	0	1	8	0	0	0
	Mujer	0	0	0	0	0	0
	Se desconoce	0	0	0	0	0	0
	Total	0	1	8	0	0	0
De 40 a 44 años	Hombre	0	0	13	0	0	0
	Mujer	0	0	0	0	0	0
	Se desconoce	0	0	0	0	0	0
	Total	0	0	13	0	0	0
De 45 a 49 años	Hombre	0	0	10	0	0	0
	Mujer	0	0	1	0	0	0
	Se desconoce	0	0	0	0	0	0
	Total	0	0	11	0	0	0
De 50 a 54 años	Hombre	0	1	10	0	0	0
	Mujer	0	0	0	0	0	0
	Se desconoce	0	0	0	0	0	0
	Total	0	1	10	0	0	0
De 55 a 59 años	Hombre	0	2	5	0	0	0
	Mujer	0	0	0	0	0	0
	Se desconoce	0	0	0	0	0	0
	Total	0	2	5	0	0	0
De 60 a 64 años	Hombre	0	1	3	0	0	0
	Mujer	0	0	0	0	0	0
	Se desconoce	0	0	0	0	0	0
	Total	0	1	3	0	0	0
De 65 a 69 años	Hombre	0	0	0	0	0	0
	Mujer	0	0	0	0	0	0
	Se desconoce	0	0	0	0	0	0
	Total	0	0	0	0	0	0
De 70 a 74 años	Hombre	0	0	0	0	0	0
	Mujer	0	0	0	0	0	0
	Se desconoce	0	0	0	0	0	0
	Total	0	0	0	0	0	0
Más de 74 años	Hombre	0	0	0	0	0	0
	Mujer	0	0	0	0	0	0
	Se desconoce	0	0	0	0	0	0
	Total	0	0	0	0	0	0
Se desconoce	Hombre	0	0	0	0	0	0
	Mujer	0	0	1	0	0	0
	Se desconoce	0	0	2	0	0	0
	Total	0	0	3	0	0	0
Total	Hombre	0	6	56	0	0	0
	Mujer	0	0	3	0	0	0
	Se desconoce	0	0	2	0	0	0
	Total	0	6	61	0	0	0

(cont.) Tabla 43.- Edad y sexo de los conductores víctimas de accidentes, en vías urbanas. Año 2022

4.1.1.U

EDAD	SEXO	Tractocamión (cabeza tractora)			Vehículo articulado		
		FALLECIDOS	HERIDOS HOSPITALIZADOS	HERIDOS NO HOSPITALIZADOS	FALLECIDOS	HERIDOS HOSPITALIZADOS	HERIDOS NO HOSPITALIZADOS
De 0 a 1 años	Hombre	0	0	0	0	0	0
	Mujer	0	0	0	0	0	0
	Se desconoce	0	0	0	0	0	0
	Total	0	0	0	0	0	0
De 2 a 5 años	Hombre	0	0	0	0	0	0
	Mujer	0	0	0	0	0	0
	Se desconoce	0	0	0	0	0	0
	Total	0	0	0	0	0	0
De 6 a 9 años	Hombre	0	0	0	0	0	0
	Mujer	0	0	0	0	0	0
	Se desconoce	0	0	0	0	0	0
	Total	0	0	0	0	0	0
De 10 a 14 años	Hombre	0	0	0	0	0	0
	Mujer	0	0	0	0	0	0
	Se desconoce	0	0	0	0	0	0
	Total	0	0	0	0	0	0
De 15 a 17 años	Hombre	0	0	0	0	0	0
	Mujer	0	0	0	0	0	0
	Se desconoce	0	0	0	0	0	0
	Total	0	0	0	0	0	0
De 18 a 20 años	Hombre	0	0	0	0	0	0
	Mujer	0	0	0	0	0	0
	Se desconoce	0	0	0	0	0	0
	Total	0	0	0	0	0	0
De 21 a 24 años	Hombre	0	0	1	0	0	0
	Mujer	0	0	0	0	0	0
	Se desconoce	0	0	0	0	0	0
	Total	0	0	1	0	0	0
De 25 a 29 años	Hombre	0	0	2	0	0	0
	Mujer	0	0	0	0	0	0
	Se desconoce	0	0	0	0	0	0
	Total	0	0	2	0	0	0
De 30 a 34 años	Hombre	0	1	0	0	0	1
	Mujer	0	0	0	0	0	0
	Se desconoce	0	0	0	0	0	0
	Total	0	1	0	0	0	1
De 35 a 39 años	Hombre	0	0	3	0	0	1
	Mujer	0	0	0	0	0	0
	Se desconoce	0	0	0	0	0	0
	Total	0	0	3	0	0	1
De 40 a 44 años	Hombre	0	0	7	0	0	4
	Mujer	0	0	0	0	0	0
	Se desconoce	0	0	0	0	0	0
	Total	0	0	7	0	0	4
De 45 a 49 años	Hombre	0	0	1	0	2	0
	Mujer	0	0	0	0	0	0
	Se desconoce	0	0	0	0	0	0
	Total	0	0	1	0	2	0
De 50 a 54 años	Hombre	0	0	5	0	0	1
	Mujer	0	0	0	0	0	0
	Se desconoce	0	0	0	0	0	0
	Total	0	0	5	0	0	1
De 55 a 59 años	Hombre	0	0	4	0	0	5
	Mujer	0	0	0	0	0	1
	Se desconoce	0	0	0	0	0	0
	Total	0	0	4	0	0	6
De 60 a 64 años	Hombre	1	0	1	0	0	0
	Mujer	0	0	0	0	0	0
	Se desconoce	0	0	0	0	0	0
	Total	1	0	1	0	0	0
De 65 a 69 años	Hombre	0	0	0	0	0	0
	Mujer	0	0	0	0	0	0
	Se desconoce	0	0	0	0	0	0
	Total	0	0	0	0	0	0
De 70 a 74 años	Hombre	0	0	0	0	0	0
	Mujer	0	0	0	0	0	0
	Se desconoce	0	0	0	0	0	0
	Total	0	0	0	0	0	0
Más de 74 años	Hombre	0	0	0	0	0	1
	Mujer	0	0	0	0	0	0
	Se desconoce	0	0	0	0	0	0
	Total	0	0	0	0	0	1
Se desconoce	Hombre	0	0	0	0	0	0
	Mujer	0	0	0	0	0	0
	Se desconoce	0	0	0	0	0	0
	Total	0	0	0	0	0	0
Total	Hombre	1	1	24	0	2	13
	Mujer	0	0	0	0	0	1
	Se desconoce	0	0	0	0	0	0
	Total	1	1	24	0	2	14

(cont.) Tabla 43.- Edad y sexo de los conductores víctimas de accidentes, en vías urbanas. Año 2022

4.1.1.U

EDAD	SEXO	Maquinaria obras y agrícola y tractores agrícolas			Autobus (no escolar)		
		FALLECIDOS	HERIDOS HOSPITALIZADOS	HERIDOS NO HOSPITALIZADOS	FALLECIDOS	HERIDOS HOSPITALIZADOS	HERIDOS NO HOSPITALIZADOS
De 0 a 1 años	Hombre	0	0	0	0	0	0
	Mujer	0	0	0	0	0	0
	Se desconoce	0	0	0	0	0	0
	Total	0	0	0	0	0	0
De 2 a 5 años	Hombre	0	0	0	0	0	0
	Mujer	0	0	0	0	0	0
	Se desconoce	0	0	0	0	0	0
	Total	0	0	0	0	0	0
De 6 a 9 años	Hombre	0	0	0	0	0	0
	Mujer	0	0	0	0	0	0
	Se desconoce	0	0	0	0	0	0
	Total	0	0	0	0	0	0
De 10 a 14 años	Hombre	0	0	0	0	0	0
	Mujer	0	0	0	0	0	0
	Se desconoce	0	0	0	0	0	0
	Total	0	0	0	0	0	0
De 15 a 17 años	Hombre	0	0	0	0	0	0
	Mujer	0	0	0	0	0	0
	Se desconoce	0	0	0	0	0	0
	Total	0	0	0	0	0	0
De 18 a 20 años	Hombre	0	0	0	0	0	0
	Mujer	0	0	0	0	0	0
	Se desconoce	0	0	0	0	0	0
	Total	0	0	0	0	0	0
De 21 a 24 años	Hombre	0	0	0	0	0	0
	Mujer	0	0	0	0	0	1
	Se desconoce	0	0	0	0	0	0
	Total	0	0	0	0	0	1
De 25 a 29 años	Hombre	0	0	2	0	0	1
	Mujer	0	0	0	0	0	0
	Se desconoce	0	0	0	0	0	0
	Total	0	0	2	0	0	1
De 30 a 34 años	Hombre	0	0	2	0	0	9
	Mujer	0	0	1	0	0	0
	Se desconoce	0	0	0	0	0	0
	Total	0	0	3	0	0	9
De 35 a 39 años	Hombre	0	0	2	0	0	12
	Mujer	0	0	0	0	0	4
	Se desconoce	0	0	0	0	0	0
	Total	0	0	2	0	0	16
De 40 a 44 años	Hombre	1	0	5	0	0	14
	Mujer	0	0	0	0	0	0
	Se desconoce	0	0	0	0	0	0
	Total	1	0	5	0	0	14
De 45 a 49 años	Hombre	0	0	4	0	0	24
	Mujer	0	0	1	0	0	0
	Se desconoce	0	0	0	0	0	0
	Total	0	0	5	0	0	24
De 50 a 54 años	Hombre	0	1	1	0	0	12
	Mujer	0	0	1	0	0	4
	Se desconoce	0	0	0	0	0	0
	Total	0	1	2	0	0	16
De 55 a 59 años	Hombre	0	2	1	0	0	16
	Mujer	0	0	1	0	0	0
	Se desconoce	0	0	0	0	0	0
	Total	0	2	2	0	0	16
De 60 a 64 años	Hombre	1	0	1	0	0	6
	Mujer	0	0	0	0	0	0
	Se desconoce	0	0	0	0	0	0
	Total	1	0	1	0	0	6
De 65 a 69 años	Hombre	1	0	2	0	0	0
	Mujer	0	0	0	0	0	1
	Se desconoce	0	0	0	0	0	0
	Total	1	0	2	0	0	1
De 70 a 74 años	Hombre	0	0	0	0	0	0
	Mujer	0	0	0	0	0	0
	Se desconoce	0	0	0	0	0	0
	Total	0	0	0	0	0	0
Más de 74 años	Hombre	2	0	1	0	0	0
	Mujer	0	0	0	0	0	1
	Se desconoce	0	0	0	0	0	0
	Total	2	0	1	0	0	1
Se desconoce	Hombre	0	0	0	0	0	2
	Mujer	0	0	0	0	0	0
	Se desconoce	0	0	0	0	0	0
	Total	0	0	0	0	0	2
Total	Hombre	5	3	21	0	0	96
	Mujer	0	0	4	0	0	11
	Se desconoce	0	0	0	0	0	0
	Total	5	3	25	0	0	107

(cont.) Tabla 43.- Edad y sexo de los conductores víctimas de accidentes, en vías urbanas. Año 2022

4.1.1.U

EDAD	SEXO	Autobus escolar			Cuadríciclo		
		FALLECIDOS	HERIDOS HOSPITALIZADOS	HERIDOS NO HOSPITALIZADOS	FALLECIDOS	HERIDOS HOSPITALIZADOS	HERIDOS NO HOSPITALIZADOS
De 0 a 1 años	Hombre	0	0	0	0	0	0
	Mujer	0	0	0	0	0	0
	Se desconoce	0	0	0	0	0	0
	Total	0	0	0	0	0	0
De 2 a 5 años	Hombre	0	0	0	0	0	0
	Mujer	0	0	0	0	0	0
	Se desconoce	0	0	0	0	0	0
	Total	0	0	0	0	0	0
De 6 a 9 años	Hombre	0	0	0	0	0	0
	Mujer	0	0	0	0	0	0
	Se desconoce	0	0	0	0	0	0
	Total	0	0	0	0	0	0
De 10 a 14 años	Hombre	0	0	0	0	0	0
	Mujer	0	0	0	0	0	0
	Se desconoce	0	0	0	0	0	0
	Total	0	0	0	0	0	0
De 15 a 17 años	Hombre	0	0	0	0	0	6
	Mujer	0	0	0	0	0	5
	Se desconoce	0	0	0	0	0	0
	Total	0	0	0	0	0	11
De 18 a 20 años	Hombre	0	0	0	0	1	2
	Mujer	0	0	0	0	0	0
	Se desconoce	0	0	0	0	0	0
	Total	0	0	0	0	1	2
De 21 a 24 años	Hombre	0	0	0	0	1	4
	Mujer	0	0	0	0	0	2
	Se desconoce	0	0	0	0	0	0
	Total	0	0	0	0	1	6
De 25 a 29 años	Hombre	0	0	0	1	2	9
	Mujer	0	0	0	0	0	2
	Se desconoce	0	0	0	0	0	0
	Total	0	0	0	1	2	11
De 30 a 34 años	Hombre	0	0	0	0	0	4
	Mujer	0	0	0	0	0	0
	Se desconoce	0	0	0	0	0	0
	Total	0	0	0	0	0	4
De 35 a 39 años	Hombre	0	0	0	0	0	3
	Mujer	0	0	0	0	0	3
	Se desconoce	0	0	0	0	0	0
	Total	0	0	0	0	0	6
De 40 a 44 años	Hombre	0	0	1	0	2	8
	Mujer	0	0	0	0	0	2
	Se desconoce	0	0	0	0	0	0
	Total	0	0	1	0	2	10
De 45 a 49 años	Hombre	0	0	0	0	0	5
	Mujer	0	0	0	0	0	3
	Se desconoce	0	0	0	0	0	0
	Total	0	0	0	0	0	8
De 50 a 54 años	Hombre	0	0	0	0	3	6
	Mujer	0	0	0	0	2	2
	Se desconoce	0	0	0	0	0	0
	Total	0	0	0	0	5	8
De 55 a 59 años	Hombre	0	0	0	0	1	10
	Mujer	0	0	0	0	0	3
	Se desconoce	0	0	0	0	0	0
	Total	0	0	0	0	1	13
De 60 a 64 años	Hombre	0	0	0	0	0	3
	Mujer	0	0	0	0	0	1
	Se desconoce	0	0	0	0	0	0
	Total	0	0	0	0	0	4
De 65 a 69 años	Hombre	0	0	0	0	3	3
	Mujer	0	0	0	0	0	0
	Se desconoce	0	0	0	0	0	0
	Total	0	0	0	0	3	3
De 70 a 74 años	Hombre	0	0	0	0	0	4
	Mujer	0	0	0	0	0	4
	Se desconoce	0	0	0	0	0	0
	Total	0	0	0	0	0	8
Más de 74 años	Hombre	0	0	0	0	0	9
	Mujer	0	0	0	0	0	0
	Se desconoce	0	0	0	0	0	0
	Total	0	0	0	0	0	9
Se desconoce	Hombre	0	0	0	0	0	1
	Mujer	0	0	0	0	0	1
	Se desconoce	0	0	0	0	0	0
	Total	0	0	0	0	0	2
Total	Hombre	0	0	1	1	13	77
	Mujer	0	0	0	0	2	28
	Se desconoce	0	0	0	0	0	0
	Total	0	0	1	1	15	105

(cont.) Tabla 43.- Edad y sexo de los conductores víctimas de accidentes, en vías urbanas. Año 2022

4.1.1.U

EDAD	SEXO	Tren/metro/tranvía			Otro vehículo		
		FALLECIDOS	HERIDOS HOSPITALIZADOS	HERIDOS NO HOSPITALIZADOS	FALLECIDOS	HERIDOS HOSPITALIZADOS	HERIDOS NO HOSPITALIZADOS
De 0 a 1 años	Hombre	0	0	0	0	0	0
	Mujer	0	0	0	0	0	0
	Se desconoce	0	0	0	0	0	0
	Total	0	0	0	0	0	0
De 2 a 5 años	Hombre	0	0	0	0	0	0
	Mujer	0	0	0	0	0	0
	Se desconoce	0	0	0	0	0	0
	Total	0	0	0	0	0	0
De 6 a 9 años	Hombre	0	0	0	0	0	1
	Mujer	0	0	0	0	0	1
	Se desconoce	0	0	0	0	0	0
	Total	0	0	0	0	0	2
De 10 a 14 años	Hombre	0	0	0	0	1	16
	Mujer	0	0	0	0	1	3
	Se desconoce	0	0	0	0	0	1
	Total	0	0	0	0	2	20
De 15 a 17 años	Hombre	0	0	0	0	0	64
	Mujer	0	0	0	0	1	30
	Se desconoce	0	0	0	0	0	1
	Total	0	0	0	0	1	95
De 18 a 20 años	Hombre	0	0	0	1	2	108
	Mujer	0	0	0	0	0	62
	Se desconoce	0	0	0	0	2	0
	Total	0	0	0	1	4	170
De 21 a 24 años	Hombre	0	0	0	0	5	123
	Mujer	0	0	0	0	2	69
	Se desconoce	0	0	0	0	0	1
	Total	0	0	0	0	7	193
De 25 a 29 años	Hombre	0	0	0	1	5	117
	Mujer	0	0	0	0	0	82
	Se desconoce	0	0	0	0	0	0
	Total	0	0	0	1	5	199
De 30 a 34 años	Hombre	0	0	0	0	1	120
	Mujer	0	0	0	0	4	73
	Se desconoce	0	0	0	0	1	1
	Total	0	0	0	0	6	194
De 35 a 39 años	Hombre	0	0	0	0	2	91
	Mujer	0	0	0	0	1	59
	Se desconoce	0	0	0	0	0	1
	Total	0	0	0	0	3	151
De 40 a 44 años	Hombre	0	0	0	1	5	78
	Mujer	0	0	0	0	0	51
	Se desconoce	0	0	0	0	0	2
	Total	0	0	0	1	5	131
De 45 a 49 años	Hombre	0	0	3	1	3	65
	Mujer	0	0	0	0	1	34
	Se desconoce	0	0	0	0	0	1
	Total	0	0	3	1	4	100
De 50 a 54 años	Hombre	0	0	1	0	2	47
	Mujer	0	0	0	0	1	29
	Se desconoce	0	0	0	0	0	2
	Total	0	0	1	0	3	78
De 55 a 59 años	Hombre	0	0	0	0	5	39
	Mujer	0	0	0	0	0	12
	Se desconoce	0	0	0	0	0	0
	Total	0	0	0	0	5	51
De 60 a 64 años	Hombre	0	0	0	0	3	14
	Mujer	0	0	0	0	0	7
	Se desconoce	0	0	0	0	0	0
	Total	0	0	0	0	3	21
De 65 a 69 años	Hombre	0	0	0	0	1	7
	Mujer	0	0	0	0	1	2
	Se desconoce	0	0	0	0	0	0
	Total	0	0	0	0	2	9
De 70 a 74 años	Hombre	0	0	0	0	0	3
	Mujer	0	0	0	0	0	0
	Se desconoce	0	0	0	0	0	0
	Total	0	0	0	0	0	3
Más de 74 años	Hombre	0	0	0	1	0	4
	Mujer	0	0	0	0	0	1
	Se desconoce	0	0	0	0	0	0
	Total	0	0	0	1	0	5
Se desconoce	Hombre	0	0	0	0	3	48
	Mujer	0	0	0	0	0	26
	Se desconoce	0	0	1	0	0	1
	Total	0	0	1	0	3	75
Total	Hombre	0	0	4	5	38	945
	Mujer	0	0	0	0	12	541
	Se desconoce	0	0	1	0	3	11
	Total	0	0	5	5	53	1.497

(cont.) Tabla 43.- Edad y sexo de los conductores víctimas de accidentes, en vías urbanas. Año 2022

4.1.1.U

EDAD	SEXO	Se desconoce		
		FALLECIDOS	HERIDOS HOSPITALIZADOS	HERIDOS NO HOSPITALIZADOS
De 0 a 1 años	Hombre	0	0	0
	Mujer	0	0	0
	Se desconoce	0	0	0
	Total	0	0	0
De 2 a 5 años	Hombre	0	0	0
	Mujer	0	0	0
	Se desconoce	0	0	0
	Total	0	0	0
De 6 a 9 años	Hombre	0	0	0
	Mujer	0	0	1
	Se desconoce	0	0	0
	Total	0	0	1
De 10 a 14 años	Hombre	0	0	0
	Mujer	0	1	0
	Se desconoce	0	0	0
	Total	0	1	0
De 15 a 17 años	Hombre	0	0	3
	Mujer	0	0	1
	Se desconoce	0	0	0
	Total	0	0	4
De 18 a 20 años	Hombre	0	2	2
	Mujer	0	0	0
	Se desconoce	0	0	0
	Total	0	2	2
De 21 a 24 años	Hombre	0	1	5
	Mujer	0	0	5
	Se desconoce	0	0	2
	Total	0	1	12
De 25 a 29 años	Hombre	0	0	3
	Mujer	0	1	3
	Se desconoce	0	0	0
	Total	0	1	6
De 30 a 34 años	Hombre	0	0	2
	Mujer	0	0	2
	Se desconoce	0	0	1
	Total	0	0	5
De 35 a 39 años	Hombre	0	0	3
	Mujer	0	0	1
	Se desconoce	0	0	0
	Total	0	0	4
De 40 a 44 años	Hombre	0	0	6
	Mujer	0	1	3
	Se desconoce	0	0	0
	Total	0	1	9
De 45 a 49 años	Hombre	0	0	7
	Mujer	0	0	1
	Se desconoce	0	0	0
	Total	0	0	8
De 50 a 54 años	Hombre	0	0	8
	Mujer	0	1	1
	Se desconoce	0	0	0
	Total	0	1	9
De 55 a 59 años	Hombre	0	2	2
	Mujer	0	0	1
	Se desconoce	0	0	0
	Total	0	2	3
De 60 a 64 años	Hombre	0	0	1
	Mujer	0	0	0
	Se desconoce	0	0	1
	Total	0	0	2
De 65 a 69 años	Hombre	0	0	1
	Mujer	0	0	0
	Se desconoce	0	0	0
	Total	0	0	1
De 70 a 74 años	Hombre	0	0	0
	Mujer	0	0	0
	Se desconoce	0	0	0
	Total	0	0	0
Más de 74 años	Hombre	0	0	0
	Mujer	0	0	0
	Se desconoce	0	0	0
	Total	0	0	0
Se desconoce	Hombre	0	1	2
	Mujer	0	0	4
	Se desconoce	0	0	22
	Total	0	1	28
Total	Hombre	0	6	45
	Mujer	0	4	23
	Se desconoce	0	0	26
	Total	0	10	94

Tabla 44.- Conductores implicados en accidentes con víctimas clasificados por edad, sexo y condición, en vías interurbanas. Año 2022

4.2.1

EDAD	SEXO	Total
De 0 a 14 años	Hombre	46
	Mujer	6
	Se desconoce	0
	Total	52
De 15 a 17 años	Hombre	331
	Mujer	75
	Se desconoce	0
	Total	406
De 18 a 20 años	Hombre	1.614
	Mujer	603
	Se desconoce	0
	Total	2.217
De 21 a 24 años	Hombre	2.995
	Mujer	1.474
	Se desconoce	2
	Total	4.471
De 25 a 29 años	Hombre	3.769
	Mujer	1.840
	Se desconoce	1
	Total	5.610
De 30 a 34 años	Hombre	3.803
	Mujer	1.756
	Se desconoce	2
	Total	5.561
De 35 a 39 años	Hombre	4.027
	Mujer	1.614
	Se desconoce	1
	Total	5.642
De 40 a 44 años	Hombre	4.754
	Mujer	1.867
	Se desconoce	1
	Total	6.622
De 45 a 49 años	Hombre	5.055
	Mujer	1.801
	Se desconoce	3
	Total	6.859
De 50 a 54 años	Hombre	4.537
	Mujer	1.361
	Se desconoce	3
	Total	5.901
De 55 a 59 años	Hombre	3.722
	Mujer	1.020
	Se desconoce	1
	Total	4.743
De 60 a 64 años	Hombre	2.664
	Mujer	635
	Se desconoce	0
	Total	3.299
De 65 a 69 años	Hombre	1.727
	Mujer	341
	Se desconoce	0
	Total	2.068
De 70 a 74 años	Hombre	1.310
	Mujer	224
	Se desconoce	1
	Total	1.535
Más de 74 años	Hombre	1.726
	Mujer	198
	Se desconoce	2
	Total	1.926
Se desconoce	Hombre	188
	Mujer	31
	Se desconoce	264
	Total	483
Total	Hombre	42.268
	Mujer	14.846
	Se desconoce	281
	Total	57.395

(cont.) Tabla 44.- Conductores implicados en accidentes con víctimas clasificados por edad, sexo y condición, en vías interurbanas. Año 2022

4.2.1

EDAD	SEXO	Bicicleta	VMP	Ciclomotor	Motocicleta
De 0 a 14 años	Hombre	33	3	2	3
	Mujer	6	0	0	0
	Se desconoce	0	0	0	0
	Total	39	3	2	3
De 15 a 17 años	Hombre	39	9	130	123
	Mujer	12	4	37	17
	Se desconoce	0	0	0	0
	Total	51	13	167	140
De 18 a 20 años	Hombre	32	10	83	213
	Mujer	6	4	15	18
	Se desconoce	0	0	0	0
	Total	38	14	98	231
De 21 a 24 años	Hombre	44	14	30	445
	Mujer	9	5	7	62
	Se desconoce	0	0	0	0
	Total	53	19	37	507
De 25 a 29 años	Hombre	82	24	22	637
	Mujer	25	6	8	108
	Se desconoce	0	0	0	0
	Total	107	30	30	745
De 30 a 34 años	Hombre	139	9	32	658
	Mujer	26	3	6	79
	Se desconoce	0	0	0	0
	Total	165	12	38	737
De 35 a 39 años	Hombre	171	8	27	576
	Mujer	26	2	5	72
	Se desconoce	0	0	0	0
	Total	197	10	32	648
De 40 a 44 años	Hombre	270	6	31	677
	Mujer	38	3	8	82
	Se desconoce	0	0	0	0
	Total	308	9	39	759
De 45 a 49 años	Hombre	298	2	37	788
	Mujer	41	2	13	60
	Se desconoce	0	0	0	0
	Total	339	4	50	848
De 50 a 54 años	Hombre	292	4	48	769
	Mujer	30	3	13	58
	Se desconoce	1	0	0	0
	Total	323	7	61	827
De 55 a 59 años	Hombre	244	1	39	587
	Mujer	22	1	8	27
	Se desconoce	0	0	0	0
	Total	266	2	47	614
De 60 a 64 años	Hombre	214	4	28	405
	Mujer	17	0	2	13
	Se desconoce	0	0	0	0
	Total	231	4	30	418
De 65 a 69 años	Hombre	197	0	15	210
	Mujer	7	0	3	7
	Se desconoce	0	0	0	0
	Total	204	0	18	217
De 70 a 74 años	Hombre	109	1	15	103
	Mujer	5	0	0	1
	Se desconoce	0	0	0	0
	Total	114	1	15	104
Más de 74 años	Hombre	92	0	31	42
	Mujer	4	0	3	0
	Se desconoce	0	0	0	0
	Total	96	0	34	42
Se desconoce	Hombre	21	4	1	30
	Mujer	0	1	0	4
	Se desconoce	2	2	0	4
	Total	23	7	1	38
Total	Hombre	2.277	99	571	6.266
	Mujer	274	34	128	608
	Se desconoce	3	2	0	4
	Total	2.554	135	699	6.878

(cont.) Tabla 44.- Conductores implicados en accidentes con víctimas clasificados por edad, sexo y condición, en vías interurbanas. Año 2022

4.2.1

EDAD	SEXO	Turismo de SP hasta 9 plazas	Turismo sin remolque	Turismo con remolque	Furgoneta	Camión <=3.500 kg sin remolque
De 0 a 14 años	Hombre	0	2	0	0	0
	Mujer	0	0	0	0	0
	Se desconoce	0	0	0	0	0
	Total	0	2	0	0	0
De 15 a 17 años	Hombre	0	19	0	0	0
	Mujer	0	2	0	1	0
	Se desconoce	0	0	0	0	0
	Total	0	21	0	1	0
De 18 a 20 años	Hombre	1	1.188	1	64	12
	Mujer	0	549	0	8	0
	Se desconoce	0	0	0	0	0
	Total	1	1.737	1	72	12
De 21 a 24 años	Hombre	5	2.167	2	200	30
	Mujer	1	1.351	1	35	2
	Se desconoce	0	2	0	0	0
	Total	6	3.520	3	235	32
De 25 a 29 años	Hombre	7	2.487	9	268	71
	Mujer	1	1.636	0	39	3
	Se desconoce	0	1	0	0	0
	Total	8	4.124	9	307	74
De 30 a 34 años	Hombre	13	2.353	6	290	82
	Mujer	2	1.582	0	42	6
	Se desconoce	1	1	0	0	0
	Total	16	3.936	6	332	88
De 35 a 39 años	Hombre	17	2.444	9	373	67
	Mujer	3	1.445	1	44	2
	Se desconoce	0	0	0	1	0
	Total	20	3.889	10	418	69
De 40 a 44 años	Hombre	18	2.701	10	444	121
	Mujer	6	1.659	0	48	6
	Se desconoce	0	1	0	0	0
	Total	24	4.361	10	492	127
De 45 a 49 años	Hombre	23	2.706	21	437	115
	Mujer	3	1.603	0	55	8
	Se desconoce	0	1	0	2	0
	Total	26	4.310	21	494	123
De 50 a 54 años	Hombre	22	2.295	22	375	96
	Mujer	1	1.205	0	36	2
	Se desconoce	0	2	0	0	0
	Total	23	3.502	22	411	98
De 55 a 59 años	Hombre	15	1.963	26	290	69
	Mujer	1	917	0	28	4
	Se desconoce	1	0	0	0	0
	Total	17	2.880	26	318	73
De 60 a 64 años	Hombre	17	1.459	4	172	54
	Mujer	1	579	0	15	1
	Se desconoce	0	0	0	0	0
	Total	18	2.038	4	187	55
De 65 a 69 años	Hombre	4	1.109	5	91	16
	Mujer	0	315	0	4	0
	Se desconoce	0	0	0	0	0
	Total	4	1.424	5	95	16
De 70 a 74 años	Hombre	1	986	4	48	8
	Mujer	0	208	0	7	0
	Se desconoce	0	1	0	0	0
	Total	1	1.195	4	55	8
Más de 74 años	Hombre	0	1.422	1	87	10
	Mujer	0	186	0	4	0
	Se desconoce	0	1	0	0	1
	Total	0	1.609	1	91	11
Se desconoce	Hombre	0	103	0	13	3
	Mujer	0	24	0	1	0
	Se desconoce	0	101	0	7	10
	Total	0	228	0	21	13
Total	Hombre	143	25.404	120	3.152	754
	Mujer	19	13.261	2	367	34
	Se desconoce	2	111	0	10	11
	Total	164	38.776	122	3.529	799

(cont.) Tabla 44.- Conductores implicados en accidentes con víctimas clasificados por edad, sexo y condición, en vías interurbanas. Año 2022

4.2.1

EDAD	SEXO	Camión <=3.500 kg con remolque	Camión >3.500 kg sin remolque	Camión >3.500 kg con remolque	Tractocamión (cabeza tractora)	Vehículo articulado	Maquinaria obras y agrícola y tractores agrícolas
De 0 a 14 años	Hombre	0	0	0	0	0	0
	Mujer	0	0	0	0	0	0
	Se desconoce	0	0	0	0	0	0
	Total	0	0	0	0	0	0
De 15 a 17 años	Hombre	0	0	0	0	0	2
	Mujer	0	0	0	0	0	0
	Se desconoce	0	0	0	0	0	0
	Total	0	0	0	0	0	2
De 18 a 20 años	Hombre	0	0	0	0	1	4
	Mujer	0	0	0	0	0	0
	Se desconoce	0	0	0	0	0	0
	Total	0	0	0	0	1	4
De 21 a 24 años	Hombre	0	17	0	9	12	7
	Mujer	0	0	0	0	0	0
	Se desconoce	0	0	0	0	0	0
	Total	0	17	0	9	12	7
De 25 a 29 años	Hombre	0	42	2	23	54	10
	Mujer	0	2	0	0	2	0
	Se desconoce	0	0	0	0	0	0
	Total	0	44	2	23	56	10
De 30 a 34 años	Hombre	0	59	1	47	70	8
	Mujer	0	2	0	0	1	1
	Se desconoce	0	0	0	0	0	0
	Total	0	61	1	47	71	9
De 35 a 39 años	Hombre	0	89	3	76	118	19
	Mujer	0	3	0	1	4	1
	Se desconoce	0	0	0	0	0	0
	Total	0	92	3	77	122	20
De 40 a 44 años	Hombre	2	116	8	91	186	20
	Mujer	0	2	0	1	4	0
	Se desconoce	0	0	0	0	0	0
	Total	2	118	8	92	190	20
De 45 a 49 años	Hombre	0	155	5	126	240	30
	Mujer	0	4	0	1	4	1
	Se desconoce	0	0	0	0	0	0
	Total	0	159	5	127	244	31
De 50 a 54 años	Hombre	1	129	5	151	221	35
	Mujer	0	1	0	2	3	1
	Se desconoce	0	0	0	0	0	0
	Total	1	130	5	153	224	36
De 55 a 59 años	Hombre	0	123	5	103	173	26
	Mujer	0	0	0	2	1	1
	Se desconoce	0	0	0	0	0	0
	Total	0	123	5	105	174	27
De 60 a 64 años	Hombre	0	78	1	57	98	23
	Mujer	0	0	0	0	1	0
	Se desconoce	0	0	0	0	0	0
	Total	0	78	1	57	99	23
De 65 a 69 años	Hombre	0	11	2	16	14	13
	Mujer	0	0	0	0	0	0
	Se desconoce	0	0	0	0	0	0
	Total	0	11	2	16	14	13
De 70 a 74 años	Hombre	0	5	0	4	3	11
	Mujer	0	0	0	0	0	0
	Se desconoce	0	0	0	0	0	0
	Total	0	5	0	4	3	11
Más de 74 años	Hombre	1	2	0	2	1	15
	Mujer	0	0	0	0	0	0
	Se desconoce	0	0	0	0	0	0
	Total	1	2	0	2	1	15
Se desconoce	Hombre	0	4	0	3	2	0
	Mujer	0	0	0	0	0	0
	Se desconoce	0	4	0	3	4	0
	Total	0	8	0	6	6	0
Total	Hombre	4	830	32	708	1.193	223
	Mujer	0	14	0	7	20	5
	Se desconoce	0	4	0	3	4	0
	Total	4	848	32	718	1.217	228

(cont.) Tabla 44.- Conductores implicados en accidentes con víctimas clasificados por edad, sexo y condición, en vías interurbanas. Año 2022

4.2.1

EDAD	SEXO	Autobus (no escolar)	Autobus escolar	Cuadríciclo	Tren/metro/tranvía	Otro vehículo	Se desconoce
De 0 a 14 años	Hombre	0	0	0	0	1	2
	Mujer	0	0	0	0	0	0
	Se desconoce	0	0	0	0	0	0
	Total	0	0	0	0	1	2
De 15 a 17 años	Hombre	0	0	5	0	2	2
	Mujer	0	0	2	0	0	0
	Se desconoce	0	0	0	0	0	0
	Total	0	0	7	0	2	2
De 18 a 20 años	Hombre	0	0	1	0	3	1
	Mujer	0	0	3	0	0	0
	Se desconoce	0	0	0	0	0	0
	Total	0	0	4	0	3	1
De 21 a 24 años	Hombre	0	0	2	0	11	0
	Mujer	0	0	1	0	0	0
	Se desconoce	0	0	0	0	0	0
	Total	0	0	3	0	11	0
De 25 a 29 años	Hombre	8	1	8	1	7	6
	Mujer	0	1	3	0	6	0
	Se desconoce	0	0	0	0	0	0
	Total	8	2	11	1	13	6
De 30 a 34 años	Hombre	13	0	9	0	13	1
	Mujer	0	0	1	1	4	0
	Se desconoce	0	0	0	0	0	0
	Total	13	0	10	1	17	1
De 35 a 39 años	Hombre	17	0	3	1	5	4
	Mujer	3	0	0	0	2	0
	Se desconoce	0	0	0	0	0	0
	Total	20	0	3	1	7	4
De 40 a 44 años	Hombre	29	2	7	1	11	3
	Mujer	5	0	1	1	3	0
	Se desconoce	0	0	0	0	0	0
	Total	34	2	8	2	14	3
De 45 a 49 años	Hombre	44	1	1	2	15	9
	Mujer	4	0	0	0	2	0
	Se desconoce	0	0	0	0	0	0
	Total	48	1	1	2	17	9
De 50 a 54 años	Hombre	44	3	6	1	15	3
	Mujer	3	0	1	0	2	0
	Se desconoce	0	0	0	0	0	0
	Total	47	3	7	1	17	3
De 55 a 59 años	Hombre	32	3	4	2	8	9
	Mujer	6	0	1	0	1	0
	Se desconoce	0	0	0	0	0	0
	Total	38	3	5	2	9	9
De 60 a 64 años	Hombre	28	0	7	0	13	2
	Mujer	3	0	2	0	1	0
	Se desconoce	0	0	0	0	0	0
	Total	31	0	9	0	14	2
De 65 a 69 años	Hombre	3	0	7	0	11	3
	Mujer	0	0	2	0	3	0
	Se desconoce	0	0	0	0	0	0
	Total	3	0	9	0	14	3
De 70 a 74 años	Hombre	0	0	9	0	2	1
	Mujer	0	0	2	0	1	0
	Se desconoce	0	0	0	0	0	0
	Total	0	0	11	0	3	1
Más de 74 años	Hombre	0	0	14	0	5	1
	Mujer	0	0	1	0	0	0
	Se desconoce	0	0	0	0	0	0
	Total	0	0	15	0	5	1
Se desconoce	Hombre	0	0	1	0	1	2
	Mujer	0	0	0	0	0	1
	Se desconoce	1	0	0	0	9	117
	Total	1	0	1	0	10	120
Total	Hombre	218	10	84	8	123	49
	Mujer	24	1	20	2	25	1
	Se desconoce	1	0	0	0	9	117
	Total	243	11	104	10	157	167

Tabla 45.- Conductores implicados en accidentes con víctimas clasificados por edad, sexo y condición, en vías urbanas. Año 2022

4.2.U

EDAD	SEXO	Total
De 0 a 14 años	Hombre	372
	Mujer	100
	Se desconoce	3
	Total	475
De 15 a 17 años	Hombre	1.473
	Mujer	345
	Se desconoce	12
	Total	1.830
De 18 a 20 años	Hombre	3.515
	Mujer	1.191
	Se desconoce	16
	Total	4.722
De 21 a 24 años	Hombre	5.792
	Mujer	2.487
	Se desconoce	29
	Total	8.308
De 25 a 29 años	Hombre	7.554
	Mujer	3.455
	Se desconoce	28
	Total	11.037
De 30 a 34 años	Hombre	7.220
	Mujer	3.461
	Se desconoce	25
	Total	10.706
De 35 a 39 años	Hombre	7.114
	Mujer	3.299
	Se desconoce	17
	Total	10.430
De 40 a 44 años	Hombre	8.351
	Mujer	3.693
	Se desconoce	30
	Total	12.074
De 45 a 49 años	Hombre	8.219
	Mujer	3.590
	Se desconoce	20
	Total	11.829
De 50 a 54 años	Hombre	7.370
	Mujer	2.799
	Se desconoce	19
	Total	10.188
De 55 a 59 años	Hombre	5.949
	Mujer	1.992
	Se desconoce	13
	Total	7.954
De 60 a 64 años	Hombre	4.097
	Mujer	1.254
	Se desconoce	13
	Total	5.364
De 65 a 69 años	Hombre	2.330
	Mujer	657
	Se desconoce	9
	Total	2.996
De 70 a 74 años	Hombre	1.705
	Mujer	434
	Se desconoce	8
	Total	2.147
Más de 74 años	Hombre	2.161
	Mujer	387
	Se desconoce	7
	Total	2.555
Se desconoce	Hombre	1.961
	Mujer	818
	Se desconoce	1.577
	Total	4.356
Total	Hombre	75.183
	Mujer	29.962
	Se desconoce	1.826
	Total	106.971

(cont.) Tabla 45.- Conductores implicados en accidentes con víctimas clasificados por edad, sexo y condición, en vías urbanas. Año 2022

4.2.U

EDAD	SEXO	Bicicleta	VMP	Ciclomotor	Motocicleta
De 0 a 14 años	Hombre	236	103	1	5
	Mujer	41	50	0	0
	Se desconoce	2	0	0	0
	Total	279	153	1	5
De 15 a 17 años	Hombre	240	244	623	245
	Mujer	34	98	133	26
	Se desconoce	2	5	1	2
	Total	276	347	757	273
De 18 a 20 años	Hombre	245	311	642	599
	Mujer	54	189	121	75
	Se desconoce	3	4	0	0
	Total	302	504	763	674
De 21 a 24 años	Hombre	301	300	531	1.444
	Mujer	100	248	179	246
	Se desconoce	5	4	2	7
	Total	406	552	712	1.697
De 25 a 29 años	Hombre	338	350	351	2.474
	Mujer	187	292	125	579
	Se desconoce	3	2	1	3
	Total	528	644	477	3.056
De 30 a 34 años	Hombre	335	291	263	2.156
	Mujer	162	223	105	579
	Se desconoce	2	4	0	2
	Total	499	518	368	2.737
De 35 a 39 años	Hombre	344	239	232	1.846
	Mujer	126	149	99	444
	Se desconoce	5	1	0	4
	Total	475	389	331	2.294
De 40 a 44 años	Hombre	395	186	218	1.898
	Mujer	137	127	120	478
	Se desconoce	4	3	1	4
	Total	536	316	339	2.380
De 45 a 49 años	Hombre	430	159	194	1.768
	Mujer	96	128	133	413
	Se desconoce	1	1	1	1
	Total	527	288	328	2.182
De 50 a 54 años	Hombre	406	124	184	1.766
	Mujer	125	76	110	312
	Se desconoce	1	1	0	2
	Total	532	201	294	2.080
De 55 a 59 años	Hombre	337	74	154	1.372
	Mujer	102	46	65	207
	Se desconoce	1	0	0	1
	Total	440	120	219	1.580
De 60 a 64 años	Hombre	256	41	97	842
	Mujer	54	15	39	91
	Se desconoce	2	1	0	1
	Total	312	57	136	934
De 65 a 69 años	Hombre	166	8	66	401
	Mujer	30	2	8	22
	Se desconoce	2	0	1	2
	Total	198	10	75	425
De 70 a 74 años	Hombre	107	1	48	186
	Mujer	13	0	8	3
	Se desconoce	1	0	1	1
	Total	121	1	57	190
Más de 74 años	Hombre	123	10	52	114
	Mujer	10	5	5	2
	Se desconoce	2	0	0	0
	Total	135	15	57	116
Se desconoce	Hombre	287	228	69	258
	Mujer	120	174	22	49
	Se desconoce	51	49	6	38
	Total	458	451	97	345
Total	Hombre	4.546	2.669	3.725	17.374
	Mujer	1.391	1.822	1.272	3.526
	Se desconoce	87	75	14	68
	Total	6.024	4.566	5.011	20.968

(cont.) Tabla 45.- Conductores implicados en accidentes con víctimas clasificados por edad, sexo y condición, en vías urbanas. Año 2022

4.2.U

EDAD	SEXO	Turismo de SP hasta 9 plazas	Turismo sin remolque	Turismo con remolque	Furgoneta	Camión <=3.500 kg sin remolque
De 0 a 14 años	Hombre	0	4	0	0	0
	Mujer	0	0	0	0	0
	Se desconoce	0	0	0	0	0
	Total	0	4	0	0	0
De 15 a 17 años	Hombre	0	11	0	1	0
	Mujer	0	3	0	0	0
	Se desconoce	0	1	0	0	0
	Total	0	15	0	1	0
De 18 a 20 años	Hombre	6	1.448	0	100	17
	Mujer	2	669	0	9	2
	Se desconoce	0	7	0	0	0
	Total	8	2.124	0	109	19
De 21 a 24 años	Hombre	46	2.670	0	272	38
	Mujer	5	1.582	0	40	3
	Se desconoce	0	7	0	1	0
	Total	51	4.259	0	313	41
De 25 a 29 años	Hombre	86	3.172	0	478	66
	Mujer	14	2.090	1	57	5
	Se desconoce	0	16	0	1	0
	Total	100	5.278	1	536	71
De 30 a 34 años	Hombre	99	3.208	1	488	77
	Mujer	16	2.168	0	89	8
	Se desconoce	0	10	0	1	3
	Total	115	5.386	1	578	88
De 35 a 39 años	Hombre	120	3.300	0	555	78
	Mujer	12	2.266	0	84	10
	Se desconoce	0	5	0	0	1
	Total	132	5.571	0	639	89
De 40 a 44 años	Hombre	173	4.050	0	762	116
	Mujer	26	2.601	1	95	9
	Se desconoce	0	14	0	1	0
	Total	199	6.665	1	858	125
De 45 a 49 años	Hombre	198	3.945	1	679	130
	Mujer	30	2.582	1	89	7
	Se desconoce	0	14	0	1	0
	Total	228	6.541	2	769	137
De 50 a 54 años	Hombre	185	3.343	0	618	103
	Mujer	23	1.982	0	77	5
	Se desconoce	0	9	0	2	0
	Total	208	5.334	0	697	108
De 55 a 59 años	Hombre	206	2.767	1	460	84
	Mujer	17	1.466	0	47	3
	Se desconoce	0	8	0	0	1
	Total	223	4.241	1	507	88
De 60 a 64 años	Hombre	147	2.165	0	295	39
	Mujer	11	1.001	1	20	2
	Se desconoce	0	7	0	0	0
	Total	158	3.173	1	315	41
De 65 a 69 años	Hombre	30	1.477	0	126	16
	Mujer	2	577	0	11	0
	Se desconoce	0	3	0	0	0
	Total	32	2.057	0	137	16
De 70 a 74 años	Hombre	7	1.258	0	67	8
	Mujer	1	397	0	6	0
	Se desconoce	0	3	0	0	1
	Total	8	1.658	0	73	9
Más de 74 años	Hombre	1	1.745	0	77	9
	Mujer	0	353	0	6	0
	Se desconoce	0	4	0	1	0
	Total	1	2.102	0	84	9
Se desconoce	Hombre	4	880	0	70	15
	Mujer	0	392	0	8	1
	Se desconoce	3	468	0	43	12
	Total	7	1.740	0	121	28
Total	Hombre	1.308	35.443	3	5.048	796
	Mujer	159	20.129	4	638	55
	Se desconoce	3	576	0	51	18
	Total	1.470	56.148	7	5.737	869

(cont.) Tabla 45.- Conductores implicados en accidentes con víctimas clasificados por edad, sexo y condición, en vías urbanas. Año 2022

4.2.U

EDAD	SEXO	Camión <=3.500 kg con remolque	Camión >3.500 kg sin remolque	Camión >3.500 kg con remolque	Tractocamión (cabeza tractora)	Vehículo articulado	Maquinaria obras y agrícola y tractores agrícolas
De 0 a 14 años	Hombre	0	0	0	0	0	0
	Mujer	0	0	0	0	0	0
	Se desconoce	0	0	0	0	0	0
	Total	0	0	0	0	0	0
De 15 a 17 años	Hombre	0	0	0	0	0	0
	Mujer	0	0	0	0	0	0
	Se desconoce	0	0	0	0	0	0
	Total	0	0	0	0	0	0
De 18 a 20 años	Hombre	0	0	0	0	0	0
	Mujer	0	0	0	0	0	0
	Se desconoce	0	0	0	0	0	0
	Total	0	0	0	0	0	0
De 21 a 24 años	Hombre	0	12	0	1	2	4
	Mujer	0	0	0	1	0	0
	Se desconoce	0	0	0	0	0	0
	Total	0	12	0	2	2	4
De 25 a 29 años	Hombre	0	22	0	8	3	5
	Mujer	0	0	0	0	0	1
	Se desconoce	0	0	0	0	0	0
	Total	0	22	0	8	3	6
De 30 a 34 años	Hombre	0	28	0	14	5	12
	Mujer	0	3	0	1	0	1
	Se desconoce	0	0	0	0	0	0
	Total	0	31	0	15	5	13
De 35 a 39 años	Hombre	0	47	1	19	14	13
	Mujer	0	1	0	0	0	1
	Se desconoce	0	0	0	0	0	0
	Total	0	48	1	19	14	14
De 40 a 44 años	Hombre	0	74	0	29	12	20
	Mujer	0	3	0	1	1	1
	Se desconoce	0	0	0	0	0	0
	Total	0	77	0	30	13	21
De 45 a 49 años	Hombre	0	100	0	34	9	33
	Mujer	0	5	0	2	0	4
	Se desconoce	0	0	0	0	0	0
	Total	0	105	0	36	9	37
De 50 a 54 años	Hombre	0	88	0	47	11	19
	Mujer	0	3	1	0	0	1
	Se desconoce	0	0	0	0	0	0
	Total	0	91	1	47	11	20
De 55 a 59 años	Hombre	0	69	1	27	15	26
	Mujer	0	0	0	1	1	1
	Se desconoce	0	0	0	0	0	0
	Total	0	69	1	28	16	27
De 60 a 64 años	Hombre	0	40	0	12	3	11
	Mujer	0	0	0	0	0	0
	Se desconoce	0	1	0	0	0	0
	Total	0	41	0	12	3	11
De 65 a 69 años	Hombre	0	4	0	4	0	6
	Mujer	0	0	0	0	0	0
	Se desconoce	0	0	0	0	0	0
	Total	0	4	0	4	0	6
De 70 a 74 años	Hombre	0	1	0	2	0	3
	Mujer	0	0	0	0	0	0
	Se desconoce	0	0	0	0	0	0
	Total	0	1	0	2	0	3
Más de 74 años	Hombre	0	0	0	0	2	4
	Mujer	0	0	0	0	1	0
	Se desconoce	0	0	0	0	0	0
	Total	0	0	0	0	3	4
Se desconoce	Hombre	0	22	0	1	0	4
	Mujer	0	1	0	1	0	0
	Se desconoce	0	6	0	1	0	2
	Total	0	29	0	3	0	6
Total	Hombre	0	507	2	198	76	160
	Mujer	0	16	1	7	3	10
	Se desconoce	0	7	0	1	0	2
	Total	0	530	3	206	79	172

(cont.) Tabla 45.- Conductores implicados en accidentes con víctimas clasificados por edad, sexo y condición, en vías urbanas. Año 2022

4.2.U

EDAD	SEXO	Autobus (no escolar)	Autobus escolar	Cuadríciclo	Tren/metro/tranvía	Otro vehículo	Se desconoce
De 0 a 14 años	Hombre	0	0	0	0	21	2
	Mujer	0	0	0	0	7	2
	Se desconoce	0	0	0	0	1	0
	Total	0	0	0	0	29	4
De 15 a 17 años	Hombre	0	0	17	0	89	3
	Mujer	0	0	9	0	41	1
	Se desconoce	0	0	0	0	1	0
	Total	0	0	26	0	131	4
De 18 a 20 años	Hombre	0	0	7	0	135	5
	Mujer	0	0	1	0	69	0
	Se desconoce	0	0	0	0	2	0
	Total	0	0	8	0	206	5
De 21 a 24 años	Hombre	3	0	5	0	154	9
	Mujer	1	0	2	0	75	5
	Se desconoce	0	0	0	0	1	2
	Total	4	0	7	0	230	16
De 25 a 29 años	Hombre	28	0	14	3	151	5
	Mujer	3	0	2	0	94	5
	Se desconoce	0	0	0	0	1	1
	Total	31	0	16	3	246	11
De 30 a 34 años	Hombre	76	1	6	0	153	7
	Mujer	19	0	1	0	84	2
	Se desconoce	0	0	0	0	2	1
	Total	95	1	7	0	239	10
De 35 a 39 años	Hombre	174	1	3	2	123	3
	Mujer	36	0	4	1	65	1
	Se desconoce	0	0	0	0	1	0
	Total	210	1	7	3	189	4
De 40 a 44 años	Hombre	275	3	10	3	111	16
	Mujer	30	0	2	0	55	6
	Se desconoce	1	0	0	0	2	0
	Total	306	3	12	3	168	22
De 45 a 49 años	Hombre	409	3	11	13	88	15
	Mujer	51	2	4	0	42	1
	Se desconoce	0	0	0	0	1	0
	Total	460	5	15	13	131	16
De 50 a 54 años	Hombre	375	2	11	7	70	11
	Mujer	44	0	7	0	31	2
	Se desconoce	1	0	0	0	3	0
	Total	420	2	18	7	104	13
De 55 a 59 años	Hombre	285	2	13	0	49	7
	Mujer	17	0	3	0	14	2
	Se desconoce	2	0	0	0	0	0
	Total	304	2	16	0	63	9
De 60 a 64 años	Hombre	116	0	3	1	25	4
	Mujer	8	1	2	0	9	0
	Se desconoce	0	0	0	0	0	1
	Total	124	1	5	1	34	5
De 65 a 69 años	Hombre	3	0	9	0	12	2
	Mujer	2	0	0	0	3	0
	Se desconoce	1	0	0	0	0	0
	Total	6	0	9	0	15	2
De 70 a 74 años	Hombre	1	0	7	0	8	1
	Mujer	0	0	5	0	1	0
	Se desconoce	0	0	0	0	0	1
	Total	1	0	12	0	9	2
Más de 74 años	Hombre	1	0	14	0	8	1
	Mujer	1	0	1	0	2	1
	Se desconoce	0	0	0	0	0	0
	Total	2	0	15	0	10	2
Se desconoce	Hombre	35	0	3	3	62	20
	Mujer	9	0	1	3	33	4
	Se desconoce	9	0	0	1	91	797
	Total	53	0	4	7	186	821
Total	Hombre	1.781	12	133	32	1.259	111
	Mujer	221	3	44	4	625	32
	Se desconoce	14	0	0	1	106	803
	Total	2.016	15	177	37	1.990	946

Tabla 46.- Edad y sexo de los conductores implicados en accidentes con víctimas en función de la antigüedad de su permiso de conducir, en vías interurbanas. Año 2022

4.4.1

ANTIGÜEDAD PERMISO	SEXO	De 0 a 13 años	De 14 a 17 años	De 18 a 24 años	De 25 a 44 años	De 45 a 64 años	De 65 a 74 años	Más de 74 años	Se desconoce	Total
1 año o menos	Hombre	0	82	451	224	56	1	2	0	816
	Mujer	0	19	183	71	15	3	0	0	291
	Se desconoce	0	0	0	0	0	0	0	0	0
	Total	0	101	634	295	71	4	2	0	1.107
1 año a 2 años	Hombre	0	85	879	481	115	4	0	0	1.564
	Mujer	0	15	403	173	23	0	0	0	614
	Se desconoce	0	0	0	0	0	0	0	0	0
	Total	0	100	1.282	654	138	4	0	0	2.178
2 años a 3 años	Hombre	0	31	492	364	65	1	0	0	953
	Mujer	0	9	229	126	15	1	1	0	381
	Se desconoce	0	0	0	0	0	0	0	0	0
	Total	0	40	721	490	80	2	1	0	1.334
3 años a 4 años	Hombre	0	1	562	445	93	3	0	0	1.104
	Mujer	0	0	277	167	21	1	0	0	466
	Se desconoce	0	0	0	1	0	0	0	0	1
	Total	0	1	839	613	114	4	0	0	1.571
4 años a 5 años	Hombre	0	0	434	384	85	4	1	0	908
	Mujer	0	0	224	199	24	1	0	0	448
	Se desconoce	0	0	1	0	0	0	0	0	1
	Total	0	0	659	583	109	5	1	0	1.357
5 años a 6 años	Hombre	0	0	278	365	75	0	1	0	719
	Mujer	0	0	116	182	28	1	0	0	327
	Se desconoce	0	0	0	0	0	0	0	0	0
	Total	0	0	394	547	103	1	1	0	1.046
6 años a 7 años	Hombre	0	0	196	498	77	1	0	0	772
	Mujer	0	0	89	263	21	1	0	0	374
	Se desconoce	0	0	0	0	1	0	0	0	1
	Total	0	0	285	761	99	2	0	0	1.147
7 años a 8 años	Hombre	0	0	50	518	69	3	1	0	641
	Mujer	0	0	17	266	19	0	0	0	302
	Se desconoce	0	0	0	2	0	0	0	0	2
	Total	0	0	67	786	88	3	1	0	945
8 años a 9 años	Hombre	0	0	5	553	79	4	0	0	641
	Mujer	0	0	1	271	30	1	1	0	304
	Se desconoce	0	0	0	0	0	0	0	0	0
	Total	0	0	6	824	109	5	1	0	945
9 años a 10 años	Hombre	0	0	3	501	82	2	2	0	590
	Mujer	0	0	0	243	31	0	1	0	275
	Se desconoce	0	0	0	0	0	0	0	0	0
	Total	0	0	3	744	113	2	3	0	865
Más de 10 años	Hombre	0	0	0	7.687	10.846	2.182	1.326	0	22.041
	Mujer	0	0	0	3.557	3.569	436	146	0	7.708
	Se desconoce	0	0	0	2	5	1	2	0	10
	Total	0	0	0	11.246	14.420	2.619	1.474	0	29.759
Sin especificar	Hombre	31	147	1.259	4.333	4.336	832	393	188	11.519
	Mujer	3	35	538	1.559	1.021	120	49	31	3.356
	Se desconoce	0	0	1	0	1	0	0	264	266
	Total	34	182	1.798	5.892	5.358	952	442	483	15.141
Total Antigüedad	Hombre	31	346	4.609	16.353	15.978	3.037	1.726	188	42.268
	Mujer	3	78	2.077	7.077	4.817	565	198	31	14.846
	Se desconoce	0	0	2	5	7	1	2	264	281
	Total	34	424	6.688	23.435	20.802	3.603	1.926	483	57.395

Tabla 46.1.- Edad y sexo de los conductores implicados en accidentes con víctimas en función de si se ha fugado o no, en vías interurbanas. Año 2022

4.4.1

FUGADO-NO FUGADO	SEXO	De 0 a 13 años	De 14 a 17 años	De 18 a 24 años	De 25 a 44 años	De 45 a 64 años	De 65 a 74 años	Más de 74 años	Se desconoce	Total
Fugado	Hombre	0	1	20	50	42	2	4	7	126
	Mujer	0	0	4	12	10	0	0	3	29
	Se desconoce	0	0	0	0	0	0	0	202	202
	Total	0	1	24	62	52	2	4	212	357
No fugado	Hombre	31	345	4.589	16.303	15.936	3.035	1.722	181	42.142
	Mujer	3	78	2.073	7.065	4.807	565	198	28	14.817
	Se desconoce	0	0	2	5	7	1	2	62	79
	Total	34	423	6.664	23.373	20.750	3.601	1.922	271	57.038

Tabla 46.2.- Edad y sexo de los conductores implicados en accidentes con víctimas en función de si tiene permiso o no, en vías interurbanas. Año 2022

4.4.1

SIN PERMISO- CON PERMISO O DESCONOCIDO	SEXO	De 0 a 13 años	De 14 a 17 años	De 18 a 24 años	De 25 a 44 años	De 45 a 64 años	De 65 a 74 años	Más de 74 años	Se desconoce	Total
Sin permiso	Hombre	4	9	64	158	71	5	3	4	318
	Mujer	0	3	8	25	7	0	0	1	44
	Se desconoce	0	0	0	0	0	0	0	1	1
	Total	4	12	72	183	78	5	3	6	363
Con permiso o desconocido	Hombre	27	337	4.545	16.195	15.907	3.032	1.723	184	41.950
	Mujer	3	75	2.069	7.052	4.810	565	198	30	14.802
	Se desconoce	0	0	2	5	7	1	2	263	280
	Total	30	412	6.616	23.252	20.724	3.598	1.923	477	57.032

Tabla 47.- Edad y sexo de los conductores implicados en accidentes con víctimas en función de la antigüedad de su permiso de conducir, en vías urbanas. Año 2022

4.4.U

ANTIGÜEDAD PERMISO	SEXO	De 0 a 13 años	De 14 a 17 años	De 18 a 24 años	De 25 a 44 años	De 45 a 64 años	De 65 a 74 años	Más de 74 años	Se desconoce	Total
1 año o menos	Hombre	0	265	907	477	118	16	7	0	1.790
	Mujer	0	51	321	188	43	3	1	0	607
	Se desconoce	0	2	4	4	0	0	0	0	10
	Total	0	318	1.232	669	161	19	8	0	2.407
1 año a 2 años	Hombre	0	370	1.895	1.085	196	6	3	0	3.555
	Mujer	0	67	642	360	47	5	0	0	1.121
	Se desconoce	0	1	2	1	0	0	0	0	4
	Total	0	438	2.539	1.446	243	11	3	0	4.680
2 años a 3 años	Hombre	0	130	995	882	175	15	4	0	2.201
	Mujer	0	24	413	276	56	0	0	0	769
	Se desconoce	0	0	0	2	0	0	0	0	2
	Total	0	154	1.408	1.160	231	15	4	0	2.972
3 años a 4 años	Hombre	0	12	1.094	993	156	7	2	0	2.264
	Mujer	0	5	446	339	60	1	0	0	851
	Se desconoce	0	0	1	1	2	0	0	0	4
	Total	0	17	1.541	1.333	218	8	2	0	3.119
4 años a 5 años	Hombre	0	0	877	940	175	8	4	0	2.004
	Mujer	0	0	386	372	68	1	0	0	827
	Se desconoce	0	0	1	2	1	0	0	0	4
	Total	0	0	1.264	1.314	244	9	4	0	2.835
5 años a 6 años	Hombre	0	0	533	804	144	11	2	0	1.494
	Mujer	0	0	220	374	47	3	0	0	644
	Se desconoce	0	0	1	0	1	0	0	0	2
	Total	0	0	754	1.178	192	14	2	0	2.140
6 años a 7 años	Hombre	0	0	378	995	126	8	1	0	1.508
	Mujer	0	0	143	510	64	3	0	0	720
	Se desconoce	0	0	1	1	1	0	0	0	3
	Total	0	0	522	1.506	191	11	1	0	2.231
7 años a 8 años	Hombre	0	0	86	1.121	142	4	2	0	1.355
	Mujer	0	0	25	558	50	2	0	0	635
	Se desconoce	0	0	0	0	1	0	0	0	1
	Total	0	0	111	1.679	193	6	2	0	1.991
8 años a 9 años	Hombre	0	0	26	1.129	136	6	2	0	1.299
	Mujer	0	0	6	553	44	3	1	0	607
	Se desconoce	0	0	0	0	1	1	0	0	2
	Total	0	0	32	1.682	181	10	3	0	1.908
9 años a 10 años	Hombre	0	0	5	1.056	142	4	2	0	1.209
	Mujer	0	0	0	485	58	1	0	0	544
	Se desconoce	0	0	0	2	1	0	0	0	3
	Total	0	0	5	1.543	201	5	2	0	1.756
Más de 10 años	Hombre	0	0	3	14.759	19.792	3.233	1.730	0	39.517
	Mujer	0	0	2	7.051	7.531	914	312	0	15.810
	Se desconoce	0	0	0	20	17	6	1	0	44
	Total	0	0	5	21.830	27.340	4.153	2.043	0	55.371
Sin especificar	Hombre	237	831	2.508	5.998	4.333	717	402	1.961	16.987
	Mujer	65	233	1.074	2.842	1.567	155	73	818	6.827
	Se desconoce	2	10	35	67	40	10	6	1.577	1.747
	Total	304	1.074	3.617	8.907	5.940	882	481	4.356	25.561
Total Antigüedad	Hombre	237	1.608	9.307	30.239	25.635	4.035	2.161	1.961	75.183
	Mujer	65	380	3.678	13.908	9.635	1.091	387	818	29.962
	Se desconoce	2	13	45	100	65	17	7	1.577	1.826
	Total	304	2.001	13.030	44.247	35.335	5.143	2.555	4.356	106.971

Tabla 47.1.- Edad y sexo de los conductores implicados en accidentes con víctimas en función de si se ha fugado o no, en vías urbanas. Año 2022

4.4.U

FUGADO-NO FUGADO	SEXO	De 0 a 13 años	De 14 a 17 años	De 18 a 24 años	De 25 a 44 años	De 45 a 64 años	De 65 a 74 años	Más de 74 años	Se desconoce	Total
Fugado	Hombre	2	7	44	93	53	8	6	56	269
	Mujer	0	1	7	27	7	1	4	18	65
	Se desconoce	0	0	3	1	0	0	0	1.196	1.200
	Total	2	8	54	121	60	9	10	1.270	1.534
No fugado	Hombre	235	1.601	9.263	30.146	25.582	4.027	2.155	1.905	74.914
	Mujer	65	379	3.671	13.881	9.628	1.090	383	800	29.897
	Se desconoce	2	13	42	99	65	17	7	381	626
	Total	302	1.993	12.976	44.126	35.275	5.134	2.545	3.086	105.437

Tabla 47.2.- Edad y sexo de los conductores implicados en accidentes con víctimas en función de si tiene permiso o no, en vías urbanas. Año 2022

4.4.U

SIN PERMISO- CON PERMISO O DESCONOCIDO	SEXO	De 0 a 13 años	De 14 a 17 años	De 18 a 24 años	De 25 a 44 años	De 45 a 64 años	De 65 a 74 años	Más de 74 años	Se desconoce	Total
Sin permiso	Hombre	9	54	345	869	544	76	41	118	2.056
	Mujer	1	10	85	319	196	19	9	18	657
	Se desconoce	0	0	0	2	1	0	0	1	4
	Total	10	64	430	1.190	741	95	50	137	2.717
Con permiso o desconocido	Hombre	228	1.554	8.962	29.370	25.091	3.959	2.120	1.843	73.127
	Mujer	64	370	3.593	13.589	9.439	1.072	378	800	29.305
	Se desconoce	2	13	45	98	64	17	7	1.576	1.822
	Total	294	1.937	12.600	43.057	34.594	5.048	2.505	4.219	104.254

Tabla 48.- Acción del peatón víctima en el momento del accidente. Año 2022

ZONA	ACCIÓN DEL PEATÓN	PEATONES VÍCTIMAS	FALLECIDOS	HERIDOS HOSPITALIZADOS	HERIDOS NO HOSPITALIZADOS	IMPLICADOS
Vías interurbanas	Atravesando en intersección	108	14	19	75	110
	Cruzando calzada fuera intersección	141	31	34	76	149
	Saliendo entre vehículos aparcados	21	3	7	11	21
	Caminando por la calzada o arcén	159	36	43	80	169
	Irrumpe en la calzada corriendo/jugando	48	6	15	27	51
	Trabajar en la calzada	21	2	5	14	24
	Reparando vehículo	16	9	3	4	20
	Servicio de auxilio en carretera	6	1	2	3	8
	Parado en la calzada o arcén	60	11	16	33	65
	Caminando o parado en la acera o refugio	37	3	3	31	37
	Auxiliando accidente anterior	15	1	5	9	16
	Otra	2	0	1	1	2
	Se desconoce	120	18	21	81	128
	Total	754	135	174	445	800
Travesías	Atravesando en intersección	39	5	8	26	41
	Cruzando calzada fuera intersección	77	6	15	56	77
	Saliendo entre vehículos aparcados	6	0	0	6	6
	Caminando por la calzada o arcén	8	0	2	6	8
	Irrumpe en la calzada corriendo/jugando	6	0	3	3	6
	Trabajar en la calzada	0	0	0	0	0
	Reparando vehículo	0	0	0	0	0
	Servicio de auxilio en carretera	0	0	0	0	0
	Parado en la calzada o arcén	1	0	0	1	1
	Caminando o parado en la acera o refugio	11	1	2	8	13
	Auxiliando accidente anterior	0	0	0	0	0
	Otra	0	0	0	0	0
	Se desconoce	97	0	7	90	104
	Total	245	12	37	196	256
Calles	Atravesando en intersección	3.199	43	433	2.723	3.316
	Cruzando calzada fuera intersección	2.175	51	307	1.817	2.258
	Saliendo entre vehículos aparcados	577	7	62	508	594
	Caminando por la calzada o arcén	553	18	94	441	576
	Irrumpe en la calzada corriendo/jugando	340	4	52	284	360
	Trabajar en la calzada	81	1	9	71	84
	Reparando vehículo	16	0	2	14	18
	Servicio de auxilio en carretera	4	0	0	4	4
	Parado en la calzada o arcén	274	8	29	237	303
	Caminando o parado en la acera o refugio	1.150	24	143	983	1.211
	Auxiliando accidente anterior	9	0	0	9	14
	Otra	63	2	4	57	72
	Se desconoce	3.636	43	277	3.316	3.936
	Total	12.077	201	1.412	10.464	12.746
Total	Atravesando en intersección	3.346	62	460	2.824	3.467
	Cruzando calzada fuera intersección	2.393	88	356	1.949	2.484
	Saliendo entre vehículos aparcados	604	10	69	525	621
	Caminando por la calzada o arcén	720	54	139	527	753
	Irrumpe en la calzada corriendo/jugando	394	10	70	314	417
	Trabajar en la calzada	102	3	14	85	108
	Reparando vehículo	32	9	5	18	38
	Servicio de auxilio en carretera	10	1	2	7	12
	Parado en la calzada o arcén	335	19	45	271	369
	Caminando o parado en la acera o refugio	1.198	28	148	1.022	1.261
	Auxiliando accidente anterior	24	1	5	18	30
	Otra	65	2	5	58	74
	Se desconoce	3.853	61	305	3.487	4.168
	Total	13.076	348	1.623	11.105	13.802

NOTA: Los valores de los epígrafes saliendo entre vehículos aparcados, irrumpe en la calzada corriendo/jugando, servicio de auxilio en carretera, parado en la calzada o arcén y auxiliando accidente anterior no incluyen datos de las comunidades autónomas de Cataluña y el País Vasco, ni del municipio de Madrid.

Tabla 49.- Infracciones de los peatones víctimas, en vías interurbanas. Año 2022

5.2

INFRACCIÓN DEL PEATÓN	PEATONES VÍCTIMAS	FALLECIDOS	HERIDOS HOSPITALIZADOS	HERIDOS NO HOSPITALIZADOS	IMPLICADOS
No respeta semáforo	3	1	0	2	5
No cruza por paso para peatones	70	11	17	42	72
No obedece las indicaciones del agente	1	0	0	1	1
Estar o marchar por la calzada de forma antirreglamentaria	183	65	50	68	185
Otra infracción	44	8	12	24	51
Ninguna infracción	317	22	61	234	339
Se desconoce	136	28	34	74	147
Resto de categorías	0	0	0	0	0
Total	754	135	174	445	800

Tabla 50.- Infracciones de los peatones víctimas, en calles¹. Año 2022

5.2

INFRACCIÓN DEL PEATÓN	PEATONES VÍCTIMAS	FALLECIDOS	HERIDOS HOSPITALIZADOS	HERIDOS NO HOSPITALIZADOS	IMPLICADOS
No respeta semáforo	369	10	78	281	413
No cruza por paso para peatones	1.212	27	171	1.014	1.274
No obedece las indicaciones del agente	0	0	0	0	0
Estar o marchar por la calzada de forma antirreglamentaria	326	12	44	270	348
Otra infracción	177	6	22	149	195
Ninguna infracción	6.041	92	716	5.233	6.294
Se desconoce	3.952	54	381	3.517	4.222
Resto de categorías	0	0	0	0	0
Total	12.077	201	1.412	10.464	12.746

¹Debido a las carencias en el nivel de notificación y cobertura de la información sobre presuntas infracciones de los peatones, los valores expuestos podrían subestimar el porcentaje real de peatones que han cometido infracciones antes del accidente

Tabla 51.- Infracciones de los peatones víctimas, en travesías¹. Año 2022

5.2

INFRACCIÓN DEL PEATÓN	PEATONES VÍCTIMAS	FALLECIDOS	HERIDOS HOSPITALIZADOS	HERIDOS NO HOSPITALIZADOS	IMPLICADOS
No respeta semáforo	1	1	0	0	1
No cruza por paso para peatones	19	3	5	11	19
No obedece las indicaciones del agente	0	0	0	0	0
Estar o marchar por la calzada de forma antirreglamentaria	5	2	1	2	5
Otra infracción	2	0	1	1	2
Ninguna infracción	76	3	9	64	76
Se desconoce	142	3	21	118	153
Resto de categorías	0	0	0	0	0
Total	245	12	37	196	256

¹Debido a las carencias en el nivel de notificación y cobertura de la información sobre presuntas infracciones de los peatones, los valores expuestos podrían subestimar el porcentaje real de peatones que han cometido infracciones antes del accidente

Tabla 52.- Infracciones de los peatones víctimas, según edades¹. Año 2022

ZONA	INFRACCIÓN DE PEATÓN	Hasta 14 años	De 15 a 24 años	De 25 a 44 años	De 45 a 64 años	Más de 64 años	Se desconoce	VÍCTIMAS	FALLECIDOS	HERIDOS HOSPITALIZADOS	HERIDOS NO HOSPITALIZADOS
Vías interurbanas	No respeta semáforo	0	2	0	1	0	0	3	1	0	2
	No cruza por paso para peatones	9	8	8	21	24	0	70	11	17	42
	No obedece las indicaciones del agente	0	0	0	1	0	0	1	0	0	1
	Estar o marchar por la calzada de forma antirreglamentaria	5	23	63	48	40	4	183	65	50	68
	Otra infracción	6	5	10	14	9	0	44	8	12	24
	Ninguna infracción	14	36	66	103	93	5	317	22	61	234
	Se desconoce	5	23	39	38	29	2	136	28	34	74
Total		39	97	186	226	195	11	754	135	174	445
Travesías	No respeta semáforo	0	0	0	0	1	0	1	1	0	0
	No cruza por paso para peatones	4	0	1	6	8	0	19	3	5	11
	No obedece las indicaciones del agente	0	0	0	0	0	0	0	0	0	0
	Estar o marchar por la calzada de forma antirreglamentaria	1	0	0	1	3	0	5	2	1	2
	Otra infracción	1	0	0	0	1	0	2	0	1	1
	Ninguna infracción	8	15	12	14	26	1	76	3	9	64
	Se desconoce	18	19	32	30	37	6	142	3	21	118
Total		32	34	45	51	76	7	245	12	37	196
Calles	No respeta semáforo	42	75	66	89	88	9	369	10	78	281
	No cruza por paso para peatones	232	123	194	264	353	46	1.212	27	171	1.014
	No obedece las indicaciones del agente	0	0	0	0	0	0	0	0	0	0
	Estar o marchar por la calzada de forma antirreglamentaria	49	45	68	74	86	4	326	12	44	270
	Otra infracción	39	24	46	41	24	3	177	6	22	149
	Ninguna infracción	549	774	1.250	1.632	1.684	152	6.041	92	716	5.233
	Se desconoce	518	421	872	958	1.015	168	3.952	54	381	3.517
Total		1.429	1.462	2.496	3.058	3.250	382	12.077	201	1.412	10.464
Total	No respeta semáforo	42	77	66	90	89	9	373	12	78	283
	No cruza por paso para peatones	245	131	203	291	385	46	1.301	41	193	1.067
	No obedece las indicaciones del agente	0	0	0	1	0	0	1	0	0	1
	Estar o marchar por la calzada de forma antirreglamentaria	55	68	131	123	129	8	514	79	95	340
	Otra infracción	46	29	56	55	34	3	223	14	35	174
	Ninguna infracción	571	825	1.328	1.749	1.803	158	6.434	117	786	5.531
	Se desconoce	541	463	943	1.026	1.081	176	4.230	85	436	3.709
Total		1.500	1.593	2.727	3.335	3.521	400	13.076	348	1.623	11.105

¹ Debido a las carencias en el nivel de notificación y cobertura de la información sobre presuntas infracciones de los peatones, los valores expuestos podrán subestimar el porcentaje real de peatones que han cometido infracciones antes del accidente

Tabla 53.- Infracciones de los conductores implicados en los accidentes con víctimas, en vías interurbanas. Año 2022

6.1.1

TIPO DE INFRACCIÓN	Bicicleta	VMP	Ciclomotor	Motocicleta	Turismo	Furgoneta	Camión hasta 3.500 kg	Camión más 3.500 kg	Autobús	Otro vehículo	Se desconoce	Total
Infracción de velocidad	127	2	53	783	2.917	179	62	171	9	24	4	4.331
Marcha lenta entorpeciendo la circulación	1	0	0	0	22	2	0	3	0	0	0	28
Ninguna infracción de velocidad	1.455	84	344	2.300	18.475	1.530	382	1.501	160	263	37	26.531
Se desconoce	970	48	302	3.795	17.609	1.818	359	1.136	85	205	64	26.391
Total infracciones de velocidad	2.553	134	699	6.878	39.023	3.529	803	2.811	254	492	105	57.281
No respetar señal de STOP	22	7	19	17	949	84	12	30	5	12	2	1.159
No respetar paso para peatones	1	0	0	6	130	2	2	3	0	2	1	147
No respetar otra regulación de prioridad	39	14	29	117	1.857	173	28	213	9	22	8	2.509
Circular en sentido contrario o por lugar prohibido	25	24	11	24	98	12	0	8	0	4	2	208
Invadir parcialmente el sentido contrario	45	4	24	129	1.234	105	23	29	8	13	5	1.619
Adelantar antirreglamentariamente	14	2	7	141	318	24	5	10	3	0	0	524
No mantener el intervalo de seguridad	101	3	23	434	3.901	426	96	207	21	11	12	5.235
Otra infracción	28	4	16	74	740	75	24	45	7	24	0	1.037
Ninguna infracción	1.393	44	283	2.456	14.926	1.146	289	1.135	127	189	29	22.017
Se desconoce	885	32	287	3.480	14.870	1.482	324	1.131	74	215	46	22.826
Total infracciones del conductor	2.553	134	699	6.878	39.023	3.529	803	2.811	254	492	105	57.281
Apertura de puertas sin precaución	0	0	0	0	9	1	0	0	0	1	0	11
Ninguna infracción	1.544	57	353	2.995	20.730	1.656	419	1.418	144	218	37	29.571
Se desconoce	1.009	77	346	3.883	18.284	1.872	384	1.393	110	273	68	27.699
Total infracciones de apertura de puerta	2.553	134	699	6.878	39.023	3.529	803	2.811	254	492	105	57.281
Incorrecta utilización del alumbrado	31	3	2	4	41	1	0	2	0	2	0	86
Ninguna infracción	1.544	57	353	2.995	20.730	1.656	419	1.418	144	218	37	29.571
Se desconoce	978	74	344	3.879	18.252	1.872	384	1.391	110	272	68	27.624
Total infracciones de alumbrado	2.553	134	699	6.878	39.023	3.529	803	2.811	254	492	105	57.281
Exceso, mal acondicionamiento o desprendimiento de la carga	2	0	0	1	27	9	5	24	0	3	0	71
Ninguna infracción	1.544	57	353	2.995	20.730	1.656	419	1.418	144	218	37	29.571
Se desconoce	1.007	77	346	3.882	18.266	1.864	379	1.369	110	271	68	27.639
Total infracciones de carga del vehículo	2.553	134	699	6.878	39.023	3.529	803	2.811	254	492	105	57.281
Ninguna infracción	1.047	21	180	1.459	10.568	820	209	813	97	120	23	15.357
Alguna infracción	490	79	225	1.937	13.517	1.242	285	905	70	163	37	18.950
Se desconoce	1.016	34	294	3.482	14.938	1.467	309	1.093	87	209	45	22.974
Total resumen de infracciones	2.553	134	699	6.878	39.023	3.529	803	2.811	254	492	105	57.281

Tabla 54.- Infracciones de los conductores implicados en los accidentes con víctimas, en vías urbanas¹. Año 2022

6.1.U

TIPO DE INFRACCIÓN	Bicicleta	VMP	Ciclomotor	Motocicleta	Turismo	Furgoneta	Camión hasta 3.500 kg	Camión más 3.500 kg	Autobús	Otro vehículo	Se desconoce	Total
Infracción de velocidad	160	168	203	681	1.393	109	18	12	10	42	9	2.805
Marcha lenta entorpeciendo la circulación	2	1	5	9	30	3	0	0	0	3	0	53
Ninguna infracción de velocidad	2.445	2.005	2.196	8.267	27.437	2.564	376	439	898	547	56	47.230
Se desconoce	3.393	2.378	2.603	12.003	28.575	3.043	473	364	1.121	1.712	209	55.874
Total infracciones de velocidad	6.000	4.552	5.007	20.960	57.435	5.719	867	815	2.029	2.304	274	105.962
No respetar señal de STOP	62	49	52	71	1.694	196	23	18	5	12	5	2.187
No respetar paso para peatones	55	65	45	169	3.107	311	36	26	20	24	19	3.877
No respetar otra regulación de prioridad	315	306	277	713	8.177	743	107	80	64	84	30	10.896
Circular en sentido contrario o por lugar prohibido	235	392	34	111	226	31	4	3	0	42	5	1.083
Invadir parcialmente el sentido contrario	63	43	35	95	622	63	7	7	8	12	2	957
Adelantar antirreglamentariamente	60	63	106	402	247	22	4	6	4	16	1	931
No mantener el intervalo de seguridad	110	68	233	876	3.612	435	72	60	69	26	12	5.573
Otra infracción	68	56	85	231	2.198	291	34	48	28	38	11	3.088
Ninguna infracción	2.287	1.993	2.370	9.113	18.482	1.481	208	271	836	443	40	37.524
Se desconoce	2.745	1.517	1.770	9.179	19.070	2.146	372	296	995	1.607	149	39.846
Total infracciones del conductor	6.000	4.552	5.007	20.960	57.435	5.719	867	815	2.029	2.304	274	105.962
Apertura de puertas sin precaución	0	0	0	0	109	16	5	4	7	0	0	141
Ninguna infracción	2.226	1.880	2.222	8.345	25.376	2.321	343	361	798	505	51	44.428
Se desconoce	3.774	2.672	2.785	12.615	31.950	3.382	519	450	1.224	1.799	223	61.393
Total infracciones de apertura de puerta	6.000	4.552	5.007	20.960	57.435	5.719	867	815	2.029	2.304	274	105.962
Incorrecta utilización del alumbrado	56	24	10	29	86	9	0	1	3	1	1	220
Ninguna infracción	2.226	1.880	2.222	8.345	25.376	2.321	343	361	798	505	51	44.428
Se desconoce	3.718	2.648	2.775	12.586	31.973	3.389	524	453	1.228	1.798	222	61.314
Total infracciones de alumbrado	6.000	4.552	5.007	20.960	57.435	5.719	867	815	2.029	2.304	274	105.962
Exceso, mal acondicionamiento o desprendimiento de la carga	5	9	2	14	32	8	5	9	2	5	0	91
Ninguna infracción	2.226	1.880	2.222	8.345	25.376	2.321	343	361	798	505	51	44.428
Se desconoce	3.769	2.663	2.783	12.601	32.027	3.390	519	445	1.229	1.794	223	61.443
Total infracciones de carga del vehículo	6.000	4.552	5.007	20.960	57.435	5.719	867	815	2.029	2.304	274	105.962
Ninguna infracción	1.478	1.159	1.418	5.769	12.668	1.027	155	197	587	303	23	24.784
Alguna infracción	1.217	1.261	1.076	3.427	21.309	2.217	309	292	242	307	93	31.750
Se desconoce	3.305	2.132	2.513	11.764	23.458	2.475	403	326	1.200	1.694	158	49.428
Total resumen de infracciones	6.000	4.552	5.007	20.960	57.435	5.719	867	815	2.029	2.304	274	105.962

¹Debido a las carencias en el nivel de notificación y cobertura de la información sobre presuntas infracciones de los peatones, los valores expuestos podrían subestimar el porcentaje real de peatones que han cometido infracciones antes del accidente

Tabla 55.- Accidentes con víctimas y número de éstas por provincias, según tipo de vía. Año 2022

PROVINCIA	Vías interurbanas			
	Total			
	Accidentes con víctimas	FALLECIDOS	HERIDOS HOSPITALIZADOS	HERIDOS NO HOSPITALIZADOS
Araba/Álava	325	7	66	440
Albacete	211	11	40	262
Alicante/Alacant	1.263	42	134	1.719
Almería	548	31	55	783
Ávila	222	17	37	266
Badajoz	357	24	55	505
Baleares (Illes)	1.145	29	178	1.543
Barcelona	4.558	79	322	6.416
Burgos	221	22	55	241
Cáceres	281	11	41	355
Cádiz	631	24	61	997
Castellón/Castelló	514	25	81	648
Ciudad Real	270	26	41	338
Córdoba	443	29	86	566
Coruña (A)	966	47	149	1.264
Cuenca	217	21	56	289
Girona	1.078	37	108	1.395
Granada	678	30	77	980
Guadalajara	258	9	34	334
Gipuzkoa	814	15	91	975
Huelva	440	22	45	615
Huesca	309	28	68	347
Jaén	336	17	46	449
León	285	16	50	360
Lleida	762	18	113	976
Rioja (La)	252	9	45	298
Lugo	271	17	43	316
Madrid	2.901	78	166	4.054
Málaga	921	34	107	1.296
Murcia	598	45	124	887
Navarra	269	30	55	290
Ourense	252	13	27	293
Asturias	770	26	88	992
Palencia	126	9	42	137
Palmas (Las)	845	20	58	1.218
Pontevedra	903	18	88	1.229
Salamanca	214	15	30	242
Santa Cruz de Tenerife	1.059	24	114	1.448
Cantabria	483	14	57	611
Segovia	203	17	31	265
Sevilla	949	58	92	1.418
Soria	86	15	19	83
Tarragona	1.152	44	137	1.417
Teruel	167	6	31	192
Toledo	611	20	63	889
Valencia/València	1.354	50	131	1.824
Valladolid	270	19	67	344
Bizkaia	876	7	69	1.172
Zamora	127	18	39	151
Zaragoza	492	30	74	638
Ceuta	17	0	6	31
Melilla	0	0	0	0
Total	33.300	1.273	3.892	44.798

(cont.) Tabla 55.- Accidentes con víctimas y número de éstas por provincias, según tipo de vía. Año 2022

PROVINCIA	Vías interurbanas							
	Autopista				Autovía			
	Accidentes con víctimas	FALLECIDOS	HERIDOS HOSPITALIZADOS	HERIDOS NO HOSPITALIZADOS	Accidentes con víctimas	FALLECIDOS	HERIDOS HOSPITALIZADOS	HERIDOS NO HOSPITALIZADOS
Araba/Álava	30	0	6	48	68	0	11	114
Albacete	0	0	0	0	54	1	9	86
Alicante/Alacant	47	1	10	81	283	9	21	470
Almería	0	0	0	0	141	7	12	251
Ávila	4	0	0	7	7	2	1	13
Badajoz	0	0	0	0	48	2	6	88
Balears (Illes)	167	2	15	247	0	0	0	0
Barcelona	1.362	22	83	2.013	1.253	15	45	1.803
Burgos	19	0	8	27	38	3	11	42
Cáceres	0	0	0	0	52	1	5	82
Cádiz	14	0	2	22	201	6	14	326
Castellón/Castelló	83	3	6	132	48	0	6	69
Ciudad Real	0	0	0	0	63	13	11	81
Córdoba	0	0	0	0	79	4	10	109
Coruña (A)	55	4	5	77	78	1	7	107
Cuenca	4	4	5	1	67	6	11	134
Girona	107	7	7	163	129	1	8	173
Granada	0	0	0	0	204	9	24	331
Guadalajara	2	0	2	2	60	3	9	80
Gipuzkoa	66	3	6	98	123	2	16	146
Huelva	0	0	0	0	87	7	8	124
Huesca	9	2	4	7	35	1	5	45
Jaén	0	0	0	0	107	6	9	156
León	11	0	3	14	38	3	11	51
Lleida	12	0	2	14	105	2	11	131
Rioja (La)	14	1	4	16	13	0	4	19
Lugo	0	0	0	0	32	1	3	48
Madrid	558	14	21	820	1.057	21	35	1.560
Málaga	62	2	1	112	379	8	31	564
Murcia	13	3	2	21	176	10	37	284
Navarra	14	3	5	16	22	5	2	21
Ourense	0	0	0	0	26	0	3	32
Asturias	6	0	0	9	151	7	12	209
Palencia	0	0	0	0	28	2	10	38
Palmas (Las)	70	1	4	113	244	6	4	384
Pontevedra	49	0	2	81	155	0	9	243
Salamanca	0	0	0	0	57	8	10	64
Santa Cruz de Tenerife	355	6	23	522	3	0	1	4
Cantabria	0	0	0	0	157	5	10	240
Segovia	4	0	0	7	22	0	1	31
Sevilla	49	3	9	82	350	17	16	522
Soria	0	0	0	0	10	2	3	6
Tarragona	168	9	22	261	238	6	14	290
Teruel	0	0	0	0	12	0	2	12
Toledo	10	0	1	20	229	8	23	370
Valencia/València	41	4	7	66	568	21	36	888
Valladolid	0	0	0	0	94	3	20	140
Bizkaia	110	1	6	160	148	0	13	197
Zamora	0	0	0	0	49	9	12	69
Zaragoza	25	4	9	37	140	5	10	207
Ceuta	0	0	0	0	0	0	0	0
Melilla	0	0	0	0	0	0	0	0
Total	3.540	99	280	5.296	7.728	248	602	11.454

(cont.) Tabla 55.- Accidentes con víctimas y número de éstas por provincias, según tipo de vía. Año 2022

PROVINCIA	Vías interurbanas							
	Vía convencional				Camino vecinal			
	Accidentes con víctimas	FALLECIDOS	HERIDOS HOSPITALIZADOS	HERIDOS NO HOSPITALIZADOS	Accidentes con víctimas	FALLECIDOS	HERIDOS HOSPITALIZADOS	HERIDOS NO HOSPITALIZADOS
Araba/Álava	131	4	30	161	1	0	1	0
Albacete	132	10	22	157	15	0	8	9
Alicante/Alacant	847	29	94	1.064	41	1	3	62
Almería	359	24	37	472	36	0	6	39
Ávila	197	15	34	232	9	0	1	9
Badajoz	285	19	45	391	18	3	4	15
Balears (Illes)	898	25	155	1.196	68	2	6	86
Barcelona	1.943	42	194	2.600	0	0	0	0
Burgos	161	19	35	170	3	0	1	2
Cáceres	208	7	32	249	10	1	2	13
Cádiz	379	18	41	600	19	0	2	31
Castellón/Castelló	326	21	50	392	32	0	8	33
Ciudad Real	184	10	29	228	18	2	1	23
Córdoba	347	25	71	441	9	0	4	8
Coruña (A)	790	38	131	1.036	35	3	4	37
Cuenca	126	6	33	140	16	5	7	10
Girona	842	29	93	1.059	0	0	0	0
Granada	425	15	48	582	30	5	4	37
Guadalajara	180	6	20	235	11	0	2	11
Gipuzkoa	393	6	39	452	2	0	0	3
Huelva	324	13	33	456	23	2	4	26
Huesca	245	23	56	274	15	2	1	15
Jaén	205	9	34	260	12	2	3	16
León	226	13	35	285	5	0	1	4
Lleida	645	16	100	831	0	0	0	0
Rioja (La)	203	8	31	239	11	0	5	12
Lugo	229	14	37	261	6	2	1	3
Madrid	1.194	42	104	1.551	2	0	1	2
Málaga	471	23	74	609	4	1	0	5
Murcia	348	28	70	507	35	2	6	42
Navarra	231	22	47	252	2	0	1	1
Ourense	214	10	21	252	5	3	0	4
Asturias	562	16	71	721	28	2	2	29
Palencia	90	7	29	92	3	0	1	4
Palmas (Las)	511	12	48	692	4	0	2	5
Pontevedra	666	17	73	856	17	1	1	25
Salamanca	143	7	18	165	12	0	2	11
Santa Cruz de Tenerife	678	18	88	892	3	0	2	1
Cantabria	315	9	45	362	7	0	1	6
Segovia	169	17	28	219	4	0	1	5
Sevilla	516	35	63	775	8	1	2	6
Soria	70	13	14	73	4	0	1	3
Tarragona	746	29	101	866	0	0	0	0
Teruel	147	6	27	174	4	0	2	2
Toledo	335	11	34	454	22	1	3	25
Valencia/València	631	23	68	738	77	1	17	92
Valladolid	152	14	44	175	4	0	2	2
Bizkaia	354	1	33	457	0	0	0	0
Zamora	71	8	24	72	6	1	3	9
Zaragoza	289	19	50	351	19	2	4	20
Ceuta	17	0	6	31	0	0	0	0
Melilla	0	0	0	0	0	0	0	0
Total	20.150	851	2.739	25.799	715	45	133	803

(cont.) Tabla 55.- Accidentes con víctimas y número de éstas por provincias, según tipo de vía. Año 2022

PROVINCIA	Vías interurbanas							
	Vía de servicio				Ramal de enlace			
	Accidentes con víctimas	FALLECIDOS	HERIDOS HOSPITALIZADOS	HERIDOS NO HOSPITALIZADOS	Accidentes con víctimas	FALLECIDOS	HERIDOS HOSPITALIZADOS	HERIDOS NO HOSPITALIZADOS
Araba/Álava	4	0	1	3	29	0	2	34
Albacete	4	0	0	5	4	0	0	4
Alicante/Alacant	13	1	3	9	21	0	1	24
Almería	5	0	0	11	5	0	0	8
Ávila	0	0	0	0	0	0	0	0
Badajoz	1	0	0	1	1	0	0	1
Balears (Illes)	3	0	1	2	8	0	1	10
Barcelona	0	0	0	0	0	0	0	0
Burgos	0	0	0	0	0	0	0	0
Cáceres	3	1	1	1	0	0	0	0
Cádiz	9	0	2	7	8	0	0	10
Castellón/Castelló	4	0	3	3	11	0	7	9
Ciudad Real	2	1	0	1	1	0	0	2
Córdoba	1	0	0	1	3	0	0	3
Coruña (A)	0	0	0	0	1	0	1	0
Cuenca	2	0	0	2	0	0	0	0
Girona	0	0	0	0	0	0	0	0
Granada	9	1	1	11	9	0	0	16
Guadalajara	4	0	1	5	1	0	0	1
Gipuzkoa	3	0	0	4	46	0	4	57
Huelva	0	0	0	0	0	0	0	0
Huesca	0	0	0	0	3	0	0	5
Jaén	3	0	0	5	6	0	0	7
León	0	0	0	0	0	0	0	0
Lleida	0	0	0	0	0	0	0	0
Rioja (La)	4	0	1	3	2	0	0	3
Lugo	0	0	0	0	1	0	0	2
Madrid	46	0	4	71	32	1	1	34
Málaga	0	0	0	0	3	0	1	4
Murcia	8	0	5	17	13	1	2	13
Navarra	0	0	0	0	0	0	0	0
Ourense	0	0	0	0	4	0	1	4
Asturias	3	0	1	2	10	0	1	12
Palencia	3	0	1	2	1	0	0	1
Palmas (Las)	0	0	0	0	16	1	0	24
Pontevedra	5	0	1	7	3	0	1	3
Salamanca	0	0	0	0	0	0	0	0
Santa Cruz de Tenerife	3	0	0	3	17	0	0	26
Cantabria	0	0	0	0	2	0	0	2
Segovia	2	0	1	1	0	0	0	0
Sevilla	6	0	0	11	9	0	0	13
Soria	0	0	0	0	0	0	0	0
Tarragona	0	0	0	0	0	0	0	0
Teruel	0	0	0	0	0	0	0	0
Toledo	10	0	2	14	2	0	0	3
Valencia/València	16	1	1	17	14	0	2	15
Valladolid	3	0	0	3	17	2	1	24
Bizkaia	4	0	1	3	58	1	2	90
Zamora	0	0	0	0	0	0	0	0
Zaragoza	2	0	0	5	15	0	0	17
Ceuta	0	0	0	0	0	0	0	0
Melilla	0	0	0	0	0	0	0	0
Total	185	5	31	230	376	6	28	481

(cont.) Tabla 55.- Accidentes con víctimas y número de éstas por provincias, según tipo de vía. Año 2022

PROVINCIA	Vías interurbanas			
	Otro tipo			
	Accidentes con víctimas	FALLECIDOS	HERIDOS HOSPITALIZADOS	HERIDOS NO HOSPITALIZADOS
Araba/Álava	62	3	15	80
Albacete	2	0	1	1
Alicante/Alacant	11	1	2	9
Almería	2	0	0	2
Ávila	5	0	1	5
Badajoz	4	0	0	9
Baleares (Illes)	1	0	0	2
Barcelona	0	0	0	0
Burgos	0	0	0	0
Cáceres	8	1	1	10
Cádiz	1	0	0	1
Castellón/Castelló	10	1	1	10
Ciudad Real	2	0	0	3
Córdoba	4	0	1	4
Coruña (A)	7	1	1	7
Cuenca	2	0	0	2
Girona	0	0	0	0
Granada	1	0	0	3
Guadalajara	0	0	0	0
Gipuzkoa	181	4	26	215
Huelva	6	0	0	9
Huesca	2	0	2	1
Jaén	3	0	0	5
León	5	0	0	6
Lleida	0	0	0	0
Rioja (La)	5	0	0	6
Lugo	3	0	2	2
Madrid	12	0	0	16
Málaga	2	0	0	2
Murcia	5	1	2	3
Navarra	0	0	0	0
Ourense	3	0	2	1
Asturias	10	1	1	10
Palencia	1	0	1	0
Palmas (Las)	0	0	0	0
Pontevedra	8	0	1	14
Salamanca	2	0	0	2
Santa Cruz de Tenerife	0	0	0	0
Cantabria	2	0	1	1
Segovia	2	0	0	2
Sevilla	11	2	2	9
Soria	2	0	1	1
Tarragona	0	0	0	0
Teruel	4	0	0	4
Toledo	3	0	0	3
Valencia/València	7	0	0	8
Valladolid	0	0	0	0
Bizkaia	202	4	14	265
Zamora	1	0	0	1
Zaragoza	2	0	1	1
Ceuta	0	0	0	0
Melilla	0	0	0	0
Total	606	19	79	735

(cont.) Tabla 55.- Accidentes con víctimas y número de éstas por provincias, según tipo de vía. Año 2022

PROVINCIA	Vías urbanas			
	Total			
	Accidentes con víctimas	FALLECIDOS	HERIDOS HOSPITALIZADOS	HERIDOS NO HOSPITALIZADOS
Araba/Álava	514	4	69	553
Albacete	439	2	43	491
Alicante/Alacant	2.060	23	202	2.286
Almería	657	10	64	776
Ávila	65	2	10	61
Badajoz	670	4	53	765
Balears (Illes)	1.933	9	144	2.084
Barcelona	12.836	62	608	14.820
Burgos	398	11	42	421
Cáceres	170	2	13	203
Cádiz	1.998	16	143	2.438
Castellón/Castelló	476	7	80	486
Ciudad Real	144	3	7	169
Córdoba	484	7	45	581
Coruña (A)	688	15	88	771
Cuenca	71	2	7	84
Girona	1.057	14	92	1.136
Granada	832	8	51	925
Guadalajara	114	0	5	139
Gipuzkoa	922	8	81	1.015
Huelva	245	2	20	320
Huesca	126	0	12	141
Jaén	460	5	24	580
León	192	5	46	179
Lleida	579	2	52	638
Rioja (La)	402	3	26	436
Lugo	178	3	26	207
Madrid	12.185	47	608	14.139
Málaga	4.040	26	131	5.055
Murcia	2.538	14	164	3.116
Navarra	519	7	90	511
Ourense	181	1	30	175
Asturias	992	8	78	1.132
Palencia	70	3	14	69
Palmas (Las)	1.223	11	82	1.394
Pontevedra	1.054	9	88	1.282
Salamanca	332	3	25	374
Santa Cruz de Tenerife	1.078	13	160	1.187
Cantabria	526	7	56	624
Segovia	93	0	5	105
Sevilla	3.034	14	171	3.978
Soria	19	0	6	17
Tarragona	1.037	8	104	1.099
Teruel	60	1	17	52
Toledo	269	3	23	305
Valencia/València	3.417	28	419	3.586
Valladolid	520	4	43	577
Bizkaia	1.007	14	81	1.113
Zamora	75	3	7	72
Zaragoza	1.097	15	136	1.172
Ceuta	240	1	4	324
Melilla	300	4	15	367
Total	64.616	473	4.610	74.530

(cont.) Tabla 55.- Accidentes con víctimas y número de éstas por provincias, según tipo de vía. Año 2022

PROVINCIA	Vías urbanas							
	Calle				Travesía			
	Accidentes con víctimas	FALLECIDOS	HERIDOS HOSPITALIZADOS	HERIDOS NO HOSPITALIZADOS	Accidentes con víctimas	FALLECIDOS	HERIDOS HOSPITALIZADOS	HERIDOS NO HOSPITALIZADOS
Araba/Álava	503	4	63	544	11	0	6	9
Albacete	432	2	39	487	7	0	4	4
Alicante/Alacant	2.051	23	202	2.275	9	0	0	11
Almería	655	10	64	770	2	0	0	6
Ávila	59	2	9	56	6	0	1	5
Badajoz	656	4	51	745	14	0	2	20
Balears (Illes)	1.930	9	144	2.081	3	0	0	3
Barcelona	12.193	51	559	14.066	643	11	49	754
Burgos	389	9	41	412	9	2	1	9
Cáceres	157	2	13	182	13	0	0	21
Cádiz	1.993	16	142	2.433	5	0	1	5
Castellón/Castelló	476	7	80	486	0	0	0	0
Ciudad Real	135	2	7	158	9	1	0	11
Córdoba	478	7	44	569	6	0	1	12
Coruña (A)	654	10	82	738	34	5	6	33
Cuenca	67	2	7	80	4	0	0	4
Girona	872	9	70	924	185	5	22	212
Granada	816	8	50	906	16	0	1	19
Guadalajara	109	0	5	134	5	0	0	5
Gipuzkoa	897	7	75	993	25	1	6	22
Huelva	236	2	19	305	9	0	1	15
Huesca	125	0	12	140	1	0	0	1
Jaén	452	5	23	573	8	0	1	7
León	182	5	43	166	10	0	3	13
Lleida	487	2	37	531	92	0	15	107
Rioja (La)	398	3	26	432	4	0	0	4
Lugo	165	3	23	194	13	0	3	13
Madrid	12.159	47	607	14.104	26	0	1	35
Málaga	4.026	26	131	5.034	14	0	0	21
Murcia	2.536	14	163	3.114	2	0	1	2
Navarra	513	7	90	505	6	0	0	6
Ourense	176	1	30	170	5	0	0	5
Asturias	968	7	73	1.106	24	1	5	26
Palencia	67	2	12	66	3	1	2	3
Palmas (Las)	1.214	11	82	1.383	9	0	0	11
Pontevedra	1.012	9	77	1.244	42	0	11	38
Salamanca	328	3	25	370	4	0	0	4
Santa Cruz de Tenerife	1.070	12	160	1.179	8	1	0	8
Cantabria	503	7	54	596	23	0	2	28
Segovia	89	0	5	101	4	0	0	4
Sevilla	3.021	13	171	3.962	13	1	0	16
Soria	18	0	6	15	1	0	0	2
Tarragona	901	6	88	950	136	2	16	149
Teruel	54	1	15	48	6	0	2	4
Toledo	266	2	22	303	3	1	1	2
Valencia/València	3.404	27	416	3.575	13	1	3	11
Valladolid	511	4	40	565	9	0	3	12
Bizkaia	957	14	77	1.052	50	0	4	61
Zamora	72	3	6	69	3	0	1	3
Zaragoza	1.093	15	134	1.169	4	0	2	3
Ceuta	240	1	4	324	0	0	0	0
Melilla	300	4	15	367	0	0	0	0
Total	63.065	440	4.433	72.751	1.551	33	177	1.779

Tabla 56.- Accidentes con víctimas según las características de la vía, en vías interurbanas. Año 2022

7.2.I

CARACTERÍSTICAS DE LA VÍA	ACCIDENTES CON VÍCTIMAS	ACCIDENTES MORTALES	FALLECIDOS	HERIDOS HOSPITALIZADOS	HERIDOS NO HOSPITALIZADOS
INTERSECCIÓN					
En T o Y	2.972	84	88	326	4.040
En X o +	841	22	23	141	1.222
Giratoria	3.124	50	51	205	3.811
Otro tipo	702	30	31	73	955
Se desconoce	557	10	10	44	744
Total	8.196	196	203	789	10.772
FUERA DE INTERSECCIÓN					
Recta	12.621	544	604	1.668	17.797
Curva	6.839	388	430	1.256	8.344
Se desconoce	5.644	33	36	179	7.885
Total	25.104	965	1.070	3.103	34.026
TOTAL 2022	33.300	1.161	1.273	3.892	44.798

Tabla 56.1.- Accidentes con víctimas según las características de la vía, en vías urbanas. Año 2022

7.2.U

CARACTERÍSTICAS DE LA VÍA	ACCIDENTES CON VÍCTIMAS	ACCIDENTES MORTALES	FALLECIDOS	HERIDOS HOSPITALIZADOS	HERIDOS NO HOSPITALIZADOS
INTERSECCIÓN					
En T o Y	8.607	66	66	677	9.628
En X o +	13.026	67	67	829	15.677
Giratoria	7.095	20	21	462	8.135
Otro tipo	505	4	5	23	619
Se desconoce	96	0	0	10	100
Total	29.329	157	159	2.001	34.159
FUERA DE INTERSECCIÓN					
Recta	1.175	31	31	151	1.279
Curva	345	8	8	52	372
Se desconoce	33.767	263	275	2.406	38.720
Total	35.287	302	314	2.609	40.371
TOTAL 2022	64.616	459	473	4.610	74.530

Tabla 57.- Accidentes y víctimas según tipo de accidente, vías interurbanas. Año 2022

TIPO ACCIDENTE	ACCIDENTES CON VÍCTIMAS	FALLECIDOS				HERIDOS HOSPITALIZADOS				HERIDOS NO HOSPITALIZADOS			
		Conductor	Pasajero	Peatón	Total	Conductor	Pasajero	Peatón	Total	Conductor	Pasajero	Peatón	Total
Colisión entre 2 vehículos	12.946	351	74	1	426	1.100	331	0	1.431	12.697	5.817	7	18.521
Colisión entre 3 vehículos	2.528	60	19	2	81	175	75	2	252	3.028	1.666	1	4.695
Colisión entre 4 vehículos	684	22	7	0	29	46	16	0	62	1.050	565	0	1.615
Colisión entre 5 o más vehículos	291	10	4	0	14	27	19	0	46	495	322	1	818
Colisión entre vehículos sin especificar	0	0	0	0	0	0	0	0	0	0	0	0	0
Colisión contra obstáculo o elemento de la vía	548	16	3	0	19	51	11	2	64	473	191	6	670
Atropello a personas	657	1	1	121	123	6	1	153	160	66	7	390	463
Atropello a animales	378	1	0	0	1	21	0	0	21	296	171	1	468
Vuelco	1.056	12	2	0	14	67	8	0	75	973	141	0	1.114
Caída	1.296	17	1	0	18	152	8	0	160	1.144	99	3	1.246
Sólo salida de la vía	1	0	0	0	0	1	0	0	1	0	0	0	0
Salida de la vía por la izquierda con colisión	1.718	76	19	5	100	173	59	4	236	1.429	654	14	2.097
Salida de la vía por la izquierda con despeñamiento	203	21	9	0	30	29	15	0	44	146	85	0	231
Salida de la vía por la izquierda con vuelco	1.024	54	18	0	72	87	49	1	137	808	387	0	1.195
Salida de la vía por la izquierda, otro tipo	951	19	2	0	21	100	21	1	122	775	290	0	1.065
Salida de la vía por la derecha con colisión	2.161	88	21	5	114	245	85	7	337	1.728	700	5	2.433
Salida de la vía por la derecha con despeñamiento	343	26	13	0	39	42	19	0	61	257	106	0	363
Salida de la vía por la derecha con vuelco	1.672	58	27	0	85	149	73	0	222	1.382	640	2	2.024
Salida de la vía por la derecha, otro tipo	3.563	56	16	0	72	232	83	0	315	3.046	1.032	3	4.081
Otro tipo de accidente	1.280	11	3	1	15	123	19	4	146	1.238	449	12	1.699
Resto de categorías	0	0	0	0	0	0	0	0	0	0	0	0	0
Total	33.300	899	239	135	1.273	2.826	892	174	3.892	31.031	13.322	445	44.798

Tabla 57.1.- Accidentes y víctimas según tipo de accidente, vías urbanas. Año 2022

7.3.U

TIPO ACCIDENTE	ACCIDENTES CON VÍCTIMAS	FALLECIDOS				HERIDOS HOSPITALIZADOS				HERIDOS NO HOSPITALIZADOS			
		Conductor	Pasajero	Peatón	Total	Conductor	Pasajero	Peatón	Total	Conductor	Pasajero	Peatón	Total
Colisión entre 2 vehículos	31.080	66	7	0	73	1.536	149	5	1.690	29.479	8.208	89	37.776
Colisión entre 3 vehículos	2.578	9	0	0	9	92	15	3	110	2.940	1.174	8	4.122
Colisión entre 4 vehículos	436	5	1	0	6	16	4	1	21	545	233	5	783
Colisión entre 5 o más vehículos	134	2	0	0	2	4	5	0	9	188	102	4	294
Colisión entre vehículos sin especificar	0	0	0	0	0	0	0	0	0	0	0	0	0
Colisión contra obstáculo o elemento de la vía	1.797	21	3	2	26	113	21	4	138	1.445	473	84	2.002
Atropello a personas	11.440	9	0	193	202	62	3	1.355	1.420	1.104	120	10.001	11.225
Atropello a animales	73	0	0	0	0	6	0	1	7	60	4	7	71
Vuelco	2.627	4	0	0	4	114	7	2	123	2.389	305	14	2.708
Caída	7.031	17	2	0	19	434	34	6	474	6.143	771	40	6.954
Sólo salida de la vía	69	0	0	0	0	6	1	0	7	56	12	1	69
Salida de la vía por la izquierda con colisión	849	22	4	3	29	70	27	18	115	665	242	61	968
Salida de la vía por la izquierda con despeñamiento	17	1	0	0	1	2	4	0	6	14	4	0	18
Salida de la vía por la izquierda con vuelco	72	2	0	0	2	5	5	0	10	62	23	0	85
Salida de la vía por la izquierda, otro tipo	355	7	1	0	8	46	12	0	58	283	77	3	363
Salida de la vía por la derecha con colisión	1.023	29	3	9	41	76	20	21	117	776	329	115	1.220
Salida de la vía por la derecha con despeñamiento	32	4	2	0	6	1	2	1	4	24	16	1	41
Salida de la vía por la derecha con vuelco	138	1	1	0	2	6	0	0	6	122	36	0	158
Salida de la vía por la derecha, otro tipo	948	22	1	0	23	85	21	1	107	759	219	5	983
Otro tipo de accidente	3.917	11	3	6	20	131	26	31	188	3.027	1.441	222	4.690
Resto de categorías	0	0	0	0	0	0	0	0	0	0	0	0	0
Total	64.616	232	28	213	473	2.805	356	1.449	4.610	50.081	13.789	10.660	74.530

Tabla 58.- Luminosidad y factores atmosféricos en relación con la tipología de los accidentes. Año 2022

ZONA	LUMINOSIDAD Y FACTORES ATMOSFÉRICOS	ACCIDENTES CON VÍCTIMAS	UNO O MÁS VEHÍCULOS	OBSTÁCULOS EN LA CALZADA	ATROPELLO DE PEATONES	ATROPELLO DE ANIMALES	VUELCO EN CALZADA	SALIDA DE CALZADA	OTRO TIPO DE ACCIDENTE	VÍCTIMAS
Vías interurbanas	Luz del día	23.153	12.181	304	347	89	837	7.566	1.829	34.263
	Amanecer o atardecer	1.965	1.043	33	48	26	31	668	116	2.920
	Sin luz y con iluminación artificial encendida	2.283	1.207	51	111	19	60	719	116	3.425
	Sin luz	5.899	2.107	160	151	244	128	2.683	426	9.355
	Se desconoce	0	0	0	0	0	0	0	0	0
	Total luminosidad	33.300	16.538	548	657	378	1.056	11.636	2.487	49.963
	Buen tiempo	26.708	13.767	427	545	313	938	8.853	1.865	40.039
	Niebla intensa	68	24	1	1	1	0	39	2	110
	Niebla ligera	702	185	20	6	3	28	116	344	1.047
	Lloviznando	2.259	919	41	35	16	56	1.088	104	3.387
	Lluvia fuerte	621	204	16	8	2	5	365	21	959
	Granizando	30	12	1	0	0	0	17	0	64
	Nevando	27	13	0	1	0	0	13	0	46
	Viento fuerte	159	54	6	1	2	4	77	15	247
	Otros	2.525	1.245	35	57	35	23	1.004	126	3.771
Se desconoce	201	115	1	3	6	2	64	10	293	
Total Factores Atmosféricos	33.300	16.538	548	657	378	1.056	11.636	2.487	49.963	
Vías urbanas	Luz del día	46.006	25.178	1.006	8.315	45	1.843	2.040	7.579	55.993
	Amanecer o atardecer	4.100	2.074	119	914	4	119	239	631	5.087
	Sin luz y con iluminación artificial encendida	12.021	6.137	558	1.892	20	424	1.036	1.954	15.297
	Sin luz	2.489	1.107	114	319	4	241	188	516	3.236
	Se desconoce	0	0	0	0	0	0	0	0	0
	Total luminosidad	64.616	34.496	1.797	11.440	73	2.627	3.503	10.680	79.613
	Buen tiempo	49.207	27.361	1.403	8.720	56	1.746	2.880	7.041	60.721
	Niebla intensa	18	8	0	4	0	0	4	2	19
	Niebla ligera	6.992	3.217	176	989	2	625	31	1.952	8.661
	Lloviznando	3.369	1.458	92	644	5	209	234	727	4.076
	Lluvia fuerte	630	244	8	190	1	16	42	129	745
	Granizando	8	2	0	2	0	0	2	2	8
	Nevando	14	4	0	4	0	0	1	5	17
	Viento fuerte	99	57	5	13	0	1	10	13	123
	Otros	2.996	1.562	76	564	6	19	228	541	3.695
Se desconoce	1.283	583	37	310	3	11	71	268	1.548	
Total Factores Atmosféricos	64.616	34.496	1.797	11.440	73	2.627	3.503	10.680	79.613	

Tabla 58.1.- Luminosidad y factores atmosféricos en relación con la tipología de los accidentes mortales. Año 2022

ZONA	LUMINOSIDAD Y FACTORES ATMOSFÉRICOS	ACCIDENTES MORTALES	UNO O MÁS VEHÍCULOS	OBSTÁCULOS EN LA CALZADA	ATROPELLO DE PEATONES	ATROPELLO DE ANIMALES	VUELCO EN CALZADA	SALIDA DE CALZADA	OTRO TIPO DE ACCIDENTE
Vías interurbanas	Luz del día	706	324	9	35	0	11	297	30
	Amanecer o atardecer	61	23	1	6	0	0	31	0
	Sin luz y con iluminación artificial encendida	66	23	2	15	0	1	25	0
	Sin luz	328	106	7	65	1	2	144	3
	Se desconoce	0	0	0	0	0	0	0	0
	Total luminosidad	1.161	476	19	121	1	14	497	33
	Buen tiempo	966	404	13	101	1	10	409	28
	Niebla intensa	3	2	0	1	0	0	0	0
	Niebla ligera	16	5	2	1	0	0	8	0
	Lloviznando	59	27	0	7	0	2	22	1
	Lluvia fuerte	12	5	1	1	0	1	4	0
	Granizando	1	1	0	0	0	0	0	0
	Nevando	1	0	0	0	0	0	1	0
	Viento fuerte	5	1	0	0	0	0	4	0
	Otros	90	31	3	9	0	0	43	4
	Se desconoce	8	0	0	1	0	1	6	0
Total Factores Atmosféricos	1.161	476	19	121	1	14	497	33	
Vías urbanas	Luz del día	273	56	14	134	0	2	42	25
	Amanecer o atardecer	41	9	3	20	0	0	7	2
	Sin luz y con iluminación artificial encendida	128	23	7	41	0	1	50	6
	Sin luz	17	3	2	5	0	1	6	0
	Se desconoce	0	0	0	0	0	0	0	0
	Total luminosidad	459	91	26	200	0	4	105	33
	Buen tiempo	375	76	19	159	0	2	91	28
	Niebla intensa	0	0	0	0	0	0	0	0
	Niebla ligera	25	9	2	10	0	2	2	0
	Lloviznando	18	1	3	7	0	0	6	1
	Lluvia fuerte	5	0	0	2	0	0	2	1
	Granizando	0	0	0	0	0	0	0	0
	Nevando	0	0	0	0	0	0	0	0
	Viento fuerte	0	0	0	0	0	0	0	0
	Otros	22	4	2	12	0	0	2	2
	Se desconoce	14	1	0	10	0	0	2	1
Total Factores Atmosféricos	459	91	26	200	0	4	105	33	

Tabla 59.- Estado y tipo de los vehículos implicados en los accidentes con víctimas, en vías interurbanas. Año 2022

8.1.I

ESTADO VEHÍCULO	Total	VEHÍCULOS IMPLICADOS										
ESTADO VEHÍCULO	Total	Bicicleta	VMP	Ciclomotor	Motocicleta	Turismo	Furgoneta	Camión hasta 3.500 kg	Camión más 3.500 kg	Autobús	Otro vehículo	Se desconoce
ESTADO DEL VEHÍCULO												
Sin anomalía	57.261	2.524	132	687	6.817	38.931	3.527	799	2.760	252	620	212
Con alguna anomalía	778	33	3	12	64	474	53	20	90	4	23	2
NEUMÁTICOS												
Neumáticos muy desgastados o defectuosos	291	6	1	5	31	193	27	8	17	0	3	0
Sin anomalías o con otras diferentes a las anteriores	57.748	2.551	134	694	6.850	39.212	3.553	811	2.833	256	640	214
REVENTÓN												
Reventón	124	7	0	0	8	63	11	2	28	0	5	0
Sin anomalías o con otras diferentes a las anteriores	57.915	2.550	135	699	6.873	39.342	3.569	817	2.822	256	638	214
DIRECCIÓN												
Dirección	17	1	0	0	0	10	1	0	3	0	2	0
Sin anomalías o con otras diferentes a las anteriores	58.022	2.556	135	699	6.881	39.395	3.579	819	2.847	256	641	214
FRENOS												
Anomalías previas en los frenos	49	4	1	2	4	22	4	1	6	1	4	0
Sin anomalías o con otras diferentes a las anteriores	57.990	2.553	134	697	6.877	39.383	3.576	818	2.844	255	639	214
OTRAS												
Otras anomalías	326	17	1	6	23	199	15	9	40	4	10	2
Sin anomalías o con otras diferentes a las anteriores	57.713	2.540	134	693	6.858	39.206	3.565	810	2.810	252	633	212
TOTAL	58.039	2.557	135	699	6.881	39.405	3.580	819	2.850	256	643	214

Tabla 59.1.- Estado y tipo de los vehículos implicados en los accidentes con víctimas, en vías urbanas. Año 2022

8.1.U

ESTADO VEHÍCULO	Total	VEHÍCULOS IMPLICADOS										
ESTADO VEHÍCULO	Total	Bicicleta	VMP	Ciclomotor	Motocicleta	Turismo	Furgoneta	Camión hasta 3.500 kg	Camión más 3.500 kg	Autobús	Otro vehículo	Se desconoce
ESTADO DEL VEHÍCULO												
Sin anomalía	110.410	6.007	4.541	4.996	21.108	60.476	6.043	927	844	2.035	2.446	987
Con alguna anomalía	827	109	48	56	131	359	42	8	14	13	27	20
NEUMÁTICOS												
Neumáticos muy desgastados o defectuosos	149	15	2	12	40	63	8	1	4	1	2	1
Sin anomalías o con otras diferentes a las anteriores	111.088	6.101	4.587	5.040	21.199	60.772	6.077	934	854	2.047	2.471	1.006
REVENTÓN												
Reventón	28	0	1	1	2	21	1	0	1	1	0	0
Sin anomalías o con otras diferentes a las anteriores	111.209	6.116	4.588	5.051	21.237	60.814	6.084	935	857	2.047	2.473	1.007
DIRECCIÓN												
Dirección	37	2	2	4	12	17	0	0	0	0	0	0
Sin anomalías o con otras diferentes a las anteriores	111.200	6.114	4.587	5.048	21.227	60.818	6.085	935	858	2.048	2.473	1.007
FRENOS												
Anomalías previas en los frenos	136	41	12	16	12	34	7	4	2	1	5	2
Sin anomalías o con otras diferentes a las anteriores	111.101	6.075	4.577	5.036	21.227	60.801	6.078	931	856	2.047	2.468	1.005
OTRAS												
Otras anomalías	499	55	33	27	68	230	26	3	8	11	20	18
Sin anomalías o con otras diferentes a las anteriores	110.738	6.061	4.556	5.025	21.171	60.605	6.059	932	850	2.037	2.453	989
TOTAL	111.237	6.116	4.589	5.052	21.239	60.835	6.085	935	858	2.048	2.473	1.007

Tabla 60.- Accidentes con víctimas en función del número de vehículos implicados. Vías interurbanas y urbanas. Año 2022 8.1.1

VEHÍCULOS IMPLICADOS	Total				
	ACCIDENTES CON VÍCTIMAS	ACCIDENTES MORTALES	FALLECIDOS	HERIDOS HOSPITALIZADOS	HERIDOS NO HOSPITALIZADOS
Un vehículo	37.484	909	951	4.137	38.755
Dos vehículo	52.406	572	622	3.708	66.117
Tres vehículos	6.070	92	111	451	10.248
Más de tres vehículos	1.951	47	62	205	4.204
Resto de categorías	5	0	0	1	4
Total	97.916	1.620	1.746	8.502	119.328

Tabla 60.1.- Accidentes con víctimas en función del número de vehículos implicados. Vías interurbanas. Año 2022

VEHÍCULOS IMPLICADOS	Vías interurbanas				
	ACCIDENTES CON VÍCTIMAS	ACCIDENTES MORTALES	FALLECIDOS	HERIDOS HOSPITALIZADOS	HERIDOS NO HOSPITALIZADOS
Un vehículo	14.350	574	608	1.755	15.565
Dos vehículo	14.919	468	514	1.683	21.119
Tres vehículos	2.880	79	98	299	5.321
Más de tres vehículos	1.151	40	53	155	2.793
Total	33.300	1.161	1.273	3.892	44.798

Tabla 60.2.- Accidentes con víctimas en función del número de vehículos implicados. Vías urbanas. Año 2022

VEHÍCULOS IMPLICADOS	Vías urbanas				
	ACCIDENTES CON VÍCTIMAS	ACCIDENTES MORTALES	FALLECIDOS	HERIDOS HOSPITALIZADOS	HERIDOS NO HOSPITALIZADOS
Un vehículo	23.134	335	343	2.382	23.190
Dos vehículo	37.487	104	108	2.025	44.998
Tres vehículos	3.190	13	13	152	4.927
Más de tres vehículos	800	7	9	50	1.411
Resto de categorías	5	0	0	1	4
Total	64.616	459	473	4.610	74.530

Tabla 61.- Antigüedad de los vehículos implicados en accidentes con víctimas y defectos del vehículo, en vías interurbanas. Año 2022

8.2.I

ESTADO VEHÍCULOS	VEHÍCULOS IMPLICADOS											Total
	Menos de 1 año	1 año	2 años	3 años	4 años	5 años	De 6 a 7 años	De 8 a 10 años	De 11 a 15 años	Más de 15 años	Se desconoce	
ESTADO DEL VEHÍCULO												
Sin anomalía	1.609	2.868	2.394	3.044	2.938	2.736	4.733	4.409	10.347	17.479	4.704	57.261
Con alguna anomalía	12	18	12	15	22	28	41	46	155	383	46	778
NEUMÁTICOS												
Neumáticos muy desgastados o defectuosos	2	4	7	3	10	11	18	16	65	144	11	291
Sin anomalías o con otras diferentes a las anteriores	1.619	2.882	2.399	3.056	2.950	2.753	4.756	4.439	10.437	17.718	4.739	57.748
REVENTÓN												
Reventón	3	5	1	3	0	5	6	9	21	63	8	124
Sin anomalías o con otras diferentes a las anteriores	1.618	2.881	2.405	3.056	2.960	2.759	4.768	4.446	10.481	17.799	4.742	57.915
DIRECCIÓN												
Dirección	0	0	0	0	0	0	1	2	2	11	1	17
Sin anomalías o con otras diferentes a las anteriores	1.621	2.886	2.406	3.059	2.960	2.764	4.773	4.453	10.500	17.851	4.749	58.022
FRENOS												
Anomalías previas en los frenos	0	1	1	1	1	1	3	1	7	27	6	49
Sin anomalías o con otras diferentes a las anteriores	1.621	2.885	2.405	3.058	2.959	2.763	4.771	4.454	10.495	17.835	4.744	57.990
OTRAS												
Otras anomalías	7	8	4	8	11	11	14	19	63	158	23	326
Sin anomalías o con otras diferentes a las anteriores	1.614	2.878	2.402	3.051	2.949	2.753	4.760	4.436	10.439	17.704	4.727	57.713
TOTAL	1.621	2.886	2.406	3.059	2.960	2.764	4.774	4.455	10.502	17.862	4.750	58.039

Tabla 61.1.- Antigüedad de los vehículos implicados en accidentes con víctimas y defectos del vehículo, en vías urbanas. Año 2022

8.2.U

ESTADO VEHÍCULO	VEHÍCULOS IMPLICADOS											Total
	Menos de 1 año	1 año	2 años	3 años	4 años	5 años	De 6 a 7 años	De 8 a 10 años	De 11 a 15 años	Más de 15 años	Se desconoce	
ESTADO DEL VEHÍCULO												
Sin anomalía	2.953	5.577	4.864	5.808	5.379	4.561	8.383	7.623	16.120	23.059	26.083	110.410
Con alguna anomalía	19	24	33	34	21	22	49	44	122	271	188	827
NEUMÁTICOS												
Neumáticos muy desgastados o defectuosos	0	5	5	3	1	4	13	12	30	56	20	149
Sin anomalías o con otras diferentes a las anteriores	2.972	5.596	4.892	5.839	5.399	4.579	8.419	7.655	16.212	23.274	26.251	111.088
REVENTÓN												
Reventón	0	1	0	1	2	4	1	1	6	10	2	28
Sin anomalías o con otras diferentes a las anteriores	2.972	5.600	4.897	5.841	5.398	4.579	8.431	7.666	16.236	23.320	26.269	111.209
DIRECCIÓN												
Dirección	1	1	2	5	3	0	2	2	2	15	4	37
Sin anomalías o con otras diferentes a las anteriores	2.971	5.600	4.895	5.837	5.397	4.583	8.430	7.665	16.240	23.315	26.267	111.200
FRENOS												
Anomalías previas en los frenos	3	1	0	3	4	3	9	2	16	40	55	136
Sin anomalías o con otras diferentes a las anteriores	2.969	5.600	4.897	5.839	5.396	4.580	8.423	7.665	16.226	23.290	26.216	111.101
OTRAS												
Otras anomalías	15	17	26	24	11	12	26	27	70	157	114	499
Sin anomalías o con otras diferentes a las anteriores	2.957	5.584	4.871	5.818	5.389	4.571	8.406	7.640	16.172	23.173	26.157	110.738
TOTAL	2.972	5.601	4.897	5.842	5.400	4.583	8.432	7.667	16.242	23.330	26.271	111.237

Tabla 62.- Antigüedad de los vehículos de motor en función del tipo de los implicados en accidentes con víctimas. Año 2022

ZONA	ANTIGÜEDAD VEHÍCULO	Total	Ciclomotor	Motocicleta	Turismo	Furgoneta	Autobús	Camión hasta 3.500 kg	Camión más 3.500 kg	Otro vehículo	Se desconoce
Vías interurbanas	Menos de 1 año	1.621	28	442	891	103	14	26	96	16	5
	1 año	2.886	35	604	1.667	261	9	60	203	44	3
	2 años	2.406	33	443	1.471	206	12	36	170	31	4
	3 años	3.059	40	439	2.021	259	15	51	208	26	0
	4 años	2.960	21	418	1.948	258	21	40	213	39	2
	5 años	2.764	32	259	2.009	191	18	30	190	31	4
	De 6 a 7 años	4.774	32	571	3.328	335	34	58	368	46	2
	De 8 a 10 años	4.455	50	504	3.179	272	29	50	342	28	1
	De 11 a 15 años	10.502	140	1.390	7.631	588	73	123	459	97	1
	Más de 15 años	17.862	284	1.404	14.199	975	23	261	512	201	3
	Se desconoce	2.058	4	407	1.061	132	8	84	89	84	189
Total	55.347	699	6.881	39.405	3.580	256	819	2.850	643	214	
Vías urbanas	Menos de 1 año	2.972	190	1.094	1.440	132	54	11	18	21	12
	1 año	5.601	300	1.796	2.845	417	118	43	49	24	9
	2 años	4.897	360	1.472	2.390	442	133	22	52	23	3
	3 años	5.842	313	1.476	3.316	397	188	45	67	38	2
	4 años	5.400	212	1.093	3.461	402	113	39	61	19	0
	5 años	4.583	241	845	2.963	331	102	21	55	20	5
	De 6 a 7 años	8.432	367	1.851	5.284	604	166	44	85	28	3
	De 8 a 10 años	7.667	288	1.584	5.014	486	138	38	77	35	7
	De 11 a 15 años	16.242	757	3.156	10.805	806	303	169	162	76	8
	Más de 15 años	23.330	1.484	2.544	17.323	1.207	140	301	167	151	13
	Se desconoce	15.566	540	4.328	5.994	861	593	202	65	2.038	945
Total	100.532	5.052	21.239	60.835	6.085	2.048	935	858	2.473	1.007	
Total	Menos de 1 año	4.593	218	1.536	2.331	235	68	37	114	37	17
	1 año	8.487	335	2.400	4.512	678	127	103	252	68	12
	2 años	7.303	393	1.915	3.861	648	145	58	222	54	7
	3 años	8.901	353	1.915	5.337	656	203	96	275	64	2
	4 años	8.360	233	1.511	5.409	660	134	79	274	58	2
	5 años	7.347	273	1.104	4.972	522	120	51	245	51	9
	De 6 a 7 años	13.206	399	2.422	8.612	939	200	102	453	74	5
	De 8 a 10 años	12.122	338	2.088	8.193	758	167	88	419	63	8
	De 11 a 15 años	26.744	897	4.546	18.436	1.394	376	292	621	173	9
	Más de 15 años	41.192	1.768	3.948	31.522	2.182	163	562	679	352	16
	Se desconoce	17.624	544	4.735	7.055	993	601	286	154	2.122	1.134
Total	155.879	5.751	28.120	100.240	9.665	2.304	1.754	3.708	3.116	1.221	

ANEXO METODOLÓGICO

REGULACIÓN Y DEFINICIONES

Para la elaboración de este Anuario Estadístico de Accidentes de Tráfico se han seguido los procedimientos recogidos en la Orden Ministerial INT/2223/2014, de 27 de octubre, por la que se regula la comunicación de la información al Registro Estatal de Víctimas de Accidentes de Tráfico.

En la citada Orden Ministerial se establecen las siguientes definiciones:

ACCIDENTE DE TRÁFICO CON VÍCTIMAS

Debe reunir las circunstancias siguientes:

a) Producirse, o tener su origen, en una de las vías o terrenos objeto de la legislación sobre tráfico, circulación de vehículos a motor y seguridad vial.

b) Resultar a consecuencia del mismo una o varias personas muertas o heridas.

c) Estar implicado al menos un vehículo en movimiento. La definición de vehículo será la recogida en el punto 4 del anexo I del texto articulado de la Ley sobre Tráfico, Circulación de Vehículos a Motor y Seguridad Vial. Se incluirán también, por tanto, los accidentes con tranvías, trenes y demás vehículos de raíles implicados, siempre que se produzcan en vías y terrenos públicos aptos para la circulación, en los que resulte de aplicación el referido texto articulado de la Ley sobre Tráfico, Circulación de Vehículos a Motor y Seguridad Vial.

Las colisiones múltiples entre más de dos vehículos se considerarán como un único accidente, si son sucesivas.

Se excluirán:

a) Los accidentes provocados por muertes naturales confirmadas o en los que existan indicios de suicidio o intento de suicidio, excepto cuando produzcan daños a otras personas.

b) Los homicidios, lesiones intencionadas a terceros y/o daños intencionados a propiedades.

VEHÍCULO IMPLICADO EN UN ACCIDENTE DE TRÁFICO

Se considera que un vehículo está implicado en un accidente de tráfico cuando concurren una o varias de las circunstancias siguientes:

a) Entrar el vehículo en colisión con:

- » Otro u otros vehículos, en movimiento, parados o estacionados.
- » Peatones.
- » Animales.
- » Otro obstáculo.

b) Sin haber entrado en colisión, haber resultado, como consecuencia del accidente, fallecidos o heridos el conductor y/o algún pasajero del vehículo, o haberse ocasionado sólo daños materiales.

c) Estar el vehículo parado o estacionado en forma peligrosa, de modo que constituya uno de los factores del accidente.

d) Sin haber sufrido el vehículo o sus ocupantes directamente las consecuencias del accidente, constituir el comportamiento del conductor o de alguno de los pasajeros uno de los factores del accidente.

e) Haber sido arrollado el conductor o un pasajero del vehículo por otro en el momento en que subía o descendía de él, o después de haber caído desde el vehículo a la vía, en cuyo caso ambos vehículos se consideran implicados en el accidente.

PERSONA IMPLICADA EN UN ACCIDENTE DE TRÁFICO

Se consideran personas implicadas en un accidente de tráfico los ocupantes de los vehículos definidos en el punto anterior y también los peatones cuando resulten afectados por un accidente de tráfico o su comportamiento haya sido uno de los factores del mismo, conforme a las siguientes circunstancias:

a) «Conductor»: Toda persona que, en el momento del accidente, lleva la dirección de un vehículo implicado en un accidente de tráfico. En vehículos que circulen en función de aprendizaje de la conducción, es conductor la persona que está a cargo de los mandos adicionales.

b) «Pasajero»: Toda persona que, sin ser conductor, se encuentra dentro o sobre un vehículo, o es arrollada mientras está subiendo o bajando del vehículo. Los conductores que han dejado de llevar la dirección del vehículo y son arrollados mientras suben o bajan del mismo se consideran pasajeros.

c) «Peatón»: Toda persona que, sin ser conductor ni pasajero, se ve implicada en un accidente de circulación.

Se consideran peatones quienes empujan o arrastran un coche de niño o de una persona con movilidad reducida o cualquier otro vehículo sin motor de pequeñas dimensiones; los que conducen a pie un ciclo, ciclomotor o motocicleta; las personas que se desplazan en silla de ruedas, con o sin motor; las personas que se desplazan sobre patines u otros artefactos parecidos; las personas que se encuentran reparando el vehículo, empujándolo o realizando otra operación fuera del mismo; los conductores o pasajeros que, tras haber abandonado sus vehículos, son arrollados mientras se alejan de los mismos caminando.

También se consideran peatones, a los solos efectos de la cumplimentación de los formularios de accidentes, y sin perjuicio de las definiciones establecidas con carácter general en el anexo I del texto articulado de la Ley sobre Tráfico, Circulación de Vehículos a Motor y Seguridad Vial, las personas que se desplazan sobre un animal de monta y las personas que guían un animal o animales.

A los efectos de la elaboración de las estadísticas resultantes de la información recogida en el Registro Nacional de Víctimas de Accidentes de Tráfico y en otras fuentes, se definen a continuación los principales indicadores:

1. Referidos a la gravedad de los accidentes:

1.1. «Accidente de tráfico con víctimas»: Accidente que reúne las circunstancias descritas en la definición del punto anterior.

1.2. «Accidente de tráfico mortal»: Accidente de tráfico con víctimas cuando, al menos, una de ellas resulte fallecida, según lo dispuesto en el punto 2.1.

1.3. «Accidente de tráfico grave»: Accidente de tráfico con víctimas no definido como accidente de tráfico mortal en el que, al menos, una de las personas implicadas resulte herida con hospitalización superior a las veinticuatro horas, según lo dispuesto en el punto 2.2.

2. Referidos a la gravedad de las lesiones:

2.1. «Fallecido»: Toda persona que, como consecuencia de un accidente de tráfico, fallece en el acto o dentro de los siguientes treinta días, lo que se determinará utilizando las bases de datos de mortalidad disponibles. Se excluirán los casos confirmados de muertes naturales o en los que existan indicios de suicidio.

2.2. «Herido con hospitalización superior a veinticuatro horas»: Toda persona que, como consecuencia de un accidente de tráfico, precisa una hospitalización superior a veinticuatro horas, siempre que no le sea aplicable la definición de fallecido establecida en el punto 2.1.

2.3. «Herido con asistencia sanitaria igual o inferior a veinticuatro horas»: Toda persona herida en un accidente de tráfico que no haya precisado hospitalización superior a veinticuatro horas y que haya sido atendido por los servicios sanitarios correspondientes, siempre que no le sean aplicables las definiciones de los puntos 2.1 y 2.2