

Anuario Estadístico 2020

ANUARIO ESTADÍSTICO

DE ACCIDENTES

2020



MINISTERIO
DEL INTERIOR



© DIRECCIÓN GENERAL DE TRÁFICO

EDITA: DIRECCIÓN GENERAL DE TRÁFICO

C/ Josefa Valcárcel nº 44
28071 MADRID

REALIZA: Servicio de Estadística. Observatorio Nacional de Seguridad Vial

N.I.P.O.: 128-15-072-3

ISSN: 2445-0200

ÍNDICE

PRINCIPALES INDICADORES EN 2020 Y SERIES DE 1960 A 2020	7
1. ACCIDENTES DE CIRCULACIÓN CON VÍCTIMAS. 2020.....	8
1. 1. Datos generales	8
2. FALLECIDOS POR ACCIDENTE DE TRÁFICO. SERIE 1960 A 2020.....	9
3. VÍCTIMAS DE LOS ACCIDENTES DE TRÁFICO. SERIE 1960 A 2020	10
4. EVOLUCIÓN DE LA LETALIDAD EN LOS ACCIDENTES DE TRÁFICO CON VÍCTIMAS. SERIE 1993 A 2020 11	
SERIES ESTADÍSTICAS 1999-2020: ACCIDENTES CON VÍCTIMAS, FALLECIDOS COMPUTADOS A 30 DÍAS, HERIDOS HOSPITALIZADOS, HERIDOS NO HOSPITALIZADOS, HERIDOS Y VÍCTIMAS.....	12
Tabla 1.- Accidentes con víctimas	13
Tabla 2.- Número de víctimas ^{1 2} en vías interurbanas y urbanas	14
Tabla 3.- Número de fallecidos ^{1 2} en vías interurbanas y urbanas por meses.....	15
Tabla 4.- Número de fallecidos ^{1 2} en vías interurbanas por meses	16
Tabla 5.- Número de fallecidos ^{1 2} en vías urbanas por meses	17
Tabla 6.- Número de heridos hospitalizados en vías interurbanas y urbanas por meses.....	18
Tabla 7.- Número de heridos hospitalizados en vías interurbanas por meses	19
Tabla 8.- Número de heridos hospitalizados en vías urbanas por meses	20
Tabla 9.- Número de heridos no hospitalizados en vías interurbanas y urbanas por meses.....	21
Tabla 10.- Número de heridos no hospitalizados en vías interurbanas por meses	22
Tabla 11.- Número de heridos no hospitalizados en vías urbanas por meses	23
Tabla 12.- Víctimas en vías interurbanas y urbanas por meses.....	24
Tabla 13.- Víctimas en vías interurbanas por meses.....	25
Tabla 14.- Víctimas en vías urbanas por meses.....	26
Tabla 15.- Accidentes con víctimas por provincias en vías interurbanas y urbanas.....	27
Tabla 16.- Accidentes con víctimas por provincias en vías interurbanas	31
Tabla 17.- Accidentes con víctimas por provincias en vías urbanas	35
Tabla 18.- Número de fallecidos ^{1 2} en accidentes por provincias en vías interurbanas y urbanas	39
Tabla 19.- Número de fallecidos ^{1 2} en accidentes por provincias en vías interurbanas.....	43
Tabla 20.- Número de fallecidos ^{1 2} en accidentes por provincias en vías urbanas.....	47
Tabla 21.- Número de heridos hospitalizados en accidentes por provincias en vías interurbanas y urbanas	51
Tabla 22.- Número de heridos hospitalizados en accidentes por provincias en vías interurbanas.....	55
Tabla 23.- Número de heridos hospitalizados en accidentes por provincias en vías urbanas.....	59
Tabla 24.- Número de heridos no hospitalizados en accidentes por provincias en vías interurbanas y urbanas	63
Tabla 25.- Número de heridos no hospitalizados en accidentes por provincias en vías interurbanas.....	67
Tabla 26.- Número de heridos no hospitalizados en accidentes por provincias en vías urbanas.....	71
Tabla 27.- Número de víctimas por provincias en vías interurbanas y urbanas	75
Tabla 28.- Número de víctimas por provincias en vías interurbanas	79
Tabla 29.- Número de víctimas por provincias en vías urbanas.....	83
Tabla 30.- Peatones víctimas ^{1 2} en vías interurbanas y urbanas.....	87
Tabla 31.- Peatones víctimas ^{1 2} en vías interurbanas	88
Tabla 32.- Peatones víctimas ^{1 2} en vías urbanas	89
Tabla 33.- Edad de los peatones víctimas en vías interurbanas y urbanas.....	90

Anuario Estadístico 2020

Tabla 34.- Edad de los peatones víctimas en vías interurbanas	91
Tabla 35.- Edad de los peatones víctimas en vías urbanas	92
Tabla 36.- Tasas de accidentes y víctimas.....	93
Tabla 37.- Conductores y pasajeros fallecidos ^{1 2} en vías interurbanas y urbanas	94
Tabla 38.- Conductores y pasajeros fallecidos ^{1 2} en vías interurbanas	95
Tabla 39.- Conductores y pasajeros fallecidos ^{1 2} en vías urbanas	96
Tabla 40.- Conductores y pasajeros heridos hospitalizados en vías interurbanas y urbanas	97
Tabla 41.- Conductores y pasajeros heridos hospitalizados en vías interurbanas	98
Tabla 42.- Conductores y pasajeros heridos hospitalizados en vías urbanas	99
Tabla 43.- Conductores y pasajeros heridos no hospitalizados en vías interurbanas y urbanas	100
Tabla 44.- Conductores y pasajeros heridos no hospitalizados en vías interurbanas	101
Tabla 45.- Conductores y pasajeros heridos no hospitalizados en vías urbanas	102
Tabla 46.- Conductores y pasajeros heridos en vías interurbanas y urbanas	103
Tabla 47.- Conductores y pasajeros heridos en vías interurbanas.....	104
Tabla 48.- Conductores y pasajeros heridos en vías urbanas.....	105
Tabla 49.- Conductores fallecidos ^{1 2} en vías interurbanas y urbanas.....	106
Tabla 50.- Conductores fallecidos ^{1 2} en vías interurbanas	107
Tabla 51.- Conductores fallecidos ^{1 2} en vías urbanas	108
Tabla 52.- Conductores heridos hospitalizados en vías interurbanas y urbanas.....	109
Tabla 53.- Conductores heridos hospitalizados en vías interurbanas	110
Tabla 54.- Conductores heridos hospitalizados en vías urbanas	111
Tabla 55.- Conductores heridos no hospitalizados en vías interurbanas y urbanas.....	112
Tabla 56.- Conductores heridos no hospitalizados en vías interurbanas	113
Tabla 57.- Conductores heridos no hospitalizados en vías urbanas	114
Tabla 58.- Conductores heridos en vías interurbanas y urbanas	115
Tabla 59.- Conductores heridos en vías interurbanas.....	116
Tabla 60.- Conductores heridos en vías urbanas.....	117
SERIES ESTADÍSTICAS: FALLECIDOS COMPUTADOS A 24 HORAS	118
Tabla 61.- Número de fallecidos ¹ en vías interurbanas y urbanas según mes del accidente	119
Tabla 62.- Número de fallecidos ¹ en vías interurbanas según mes del accidente.....	120
Tabla 63.- Número de fallecidos ¹ en vías urbanas según mes del accidente.....	121
TABLAS DE ACCIDENTES	122
Tabla 64.- Accidentes y víctimas por provincias. Año 2020	123
Tabla 65.- Accidentes y víctimas por Comunidades Autónomas. Año 2020	126
Tabla 66.- Accidentes con víctimas, en función del tipo de accidente. Año 2020	128
Tabla 67.- Accidentes con peatones víctimas, en función de la luminosidad, zona y tipo de vía. Año 2020.....	130
Tabla 68.- Víctimas según medio de desplazamiento en vías interurbanas. Año 2020.....	131
Tabla 68.1.- Conductores víctimas según medio de desplazamiento en vías interurbanas. Año 2020.....	131
Tabla 68.2.- Pasajeros víctimas según medio de desplazamiento en vías interurbanas. Año 2020	132
Tabla 68.3.- Peatones víctimas en vías interurbanas. Año 2020.....	132
Tabla 69.- Víctimas según medio de desplazamiento en vías urbanas. Año 2020	133
Tabla 69.1.- Conductores víctimas según medio de desplazamiento en vías urbanas. Año 2020.....	133
Tabla 69.2.- Pasajeros víctimas según medio de desplazamiento en vías urbanas. Año 2020	134
Tabla 69.3.- Peatones víctimas en vías urbanas. Año 2020	134

Anuario Estadístico 2020

Tabla 70.- Vehículos según tipo y peatones que han intervenido en los accidentes en función de su gravedad. Año 2020	135
Tabla 71.- Accidentes y víctimas por meses. Año 2020	136
Tabla 71.1.- Accidentes y víctimas por meses en vías interurbanas. Año 2020.....	136
Tabla 71.2.- Accidentes y víctimas por meses en vías urbanas. Año 2020.....	137
Tabla 72.- Accidentes y víctimas por días de la semana. Año 2020	138
Tabla 72.1.- Accidentes y víctimas por días de la semana en vías interurbanas. Año 2020	138
Tabla 72.2.- Accidentes y víctimas por días de la semana en vías urbanas. Año 2020	138
Tabla 73.- Accidentes y víctimas por días y meses. Año 2020	139
Tabla 74.- Accidentes con víctimas según la hora y el día de la semana en vías interurbanas. Año 2020.....	145
Tabla 75.- Accidentes con víctimas según la hora y el día de la semana en vías urbanas. Año 2020.....	145
Tabla 76.- Accidentes y víctimas por horas. Año 2020.....	146
Tabla 77.- Accidentes y víctimas por meses, según luminosidad. Año 2020	149
Tabla 78.- Víctimas de los accidentes según edades y sexo, en vías interurbanas. Año 2020.....	154
Tabla 79.- Víctimas de los accidentes según edades y sexo, en vías urbanas. Año 2020.....	166
Tabla 80.- Edad y sexo de los conductores víctimas de accidentes, en vías interurbanas. Año 2020.....	178
Tabla 81.- Edad y sexo de los conductores víctimas de accidentes, en vías urbanas. Año 2020.....	190
Tabla 82.- Conductores implicados en accidentes con víctimas clasificados por edad, sexo y medio de desplazamiento, en vías interurbanas. Año 2020.....	202
Tabla 83.- Conductores implicados en accidentes con víctimas clasificados por edad, sexo y medio de desplazamiento, en vías urbanas. Año 2020.....	207
Tabla 84.1.- Edad de los conductores implicados en accidentes con víctimas en función de la antigüedad de su permiso de conducir, en vías interurbanas. Año 2020.....	212
Tabla 84.2.- Edad y sexo de los conductores implicados en accidentes con víctimas en función de si se ha fugado o no, en vías interurbanas. Año 2020.....	213
Tabla 84.3.- Edad y sexo de los conductores implicados en accidentes con víctimas en función de si tiene permiso o no, en vías interurbanas. Año 2020.....	213
Tabla 85.1.- Edad de los conductores implicados en accidentes con víctimas en función de la antigüedad de su permiso de conducir, en vías urbanas. Año 2020.....	214
Tabla 85.2.- Edad y sexo de los conductores implicados en accidentes con víctimas en función de si se ha fugado o no, en vías urbanas. Año 2020.....	215
Tabla 85.3.- Edad y sexo de los conductores implicados en accidentes con víctimas en función de si tiene permiso o no, en vías urbanas. Año 2020.....	215
Tabla 86.- Acción del peatón víctima en el momento del accidente. Año 2020.....	216
Tabla 87.- Infracciones de los peatones víctimas, en vías interurbanas. Año 2020	217
Tabla 88.- Infracciones de los peatones víctimas, en calles ¹ . Año 2020	218
Tabla 89.- Infracciones de los peatones víctimas, en travesías ¹ . Año 2020.....	219
Tabla 90.- Infracciones de los peatones víctimas, según edades ¹ . Año 2020.....	220
Tabla 91.- Infracciones de los conductores implicados en los accidentes con víctimas, en vías interurbanas. Año 2020	221
Tabla 92.- Infracciones de los conductores implicados en los accidentes con víctimas, en vías urbanas ¹ . Año 2020	222
Tabla 93.- Accidentes con víctimas y número de éstas por provincias, según tipo de vía. Año 2020	223
Tabla 94.- Accidentes con víctimas según las características de la vía, en vías interurbanas. Año 2020.....	230
Tabla 95.- Accidentes con víctimas según las características de la vía, en vías urbanas. Año 2020.....	231
Tabla 96.- Accidentes y víctimas según tipo de accidente, vías interurbanas. Año 2020.....	232
Tabla 97.- Accidentes y víctimas según tipo de accidente, vías urbanas. Año 2020.....	233
Tabla 98.- Luminosidad y factores atmosféricos en relación con la tipología de los accidentes. Accidentes con víctimas. Año 2020	234

Anuario Estadístico 2020

Tabla 98.1- Luminosidad y factores atmosféricos en relación con la tipología de los accidentes. Accidentes mortales. Año 2020	235
Tabla 99.- Estado y tipo de los vehículos implicados en los accidentes con víctimas, en vías interurbanas. Año 2020	236
Tabla 100.- Estado y tipo de los vehículos implicados en los accidentes con víctimas, en vías urbanas. Año 2020	237
Tabla 101.- Accidentes con víctimas en función del número de vehículos implicados. Año 2020	238
Tabla 102.- Antigüedad de los vehículos implicados en accidentes con víctimas y defectos del vehículo, en vías interurbanas. Año 2020	239
Tabla 103.- Antigüedad de los vehículos implicados en accidentes con víctimas y defectos del vehículo, en vías urbanas. Año 2020	240
Tabla 104.- Antigüedad de los vehículos de motor en función del tipo de los implicados en accidentes con víctimas. Año 2020	241
ANEXO METODOLÓGICO	244
REGULACIÓN Y DEFINICIONES	245
ACCIDENTE DE TRÁFICO CON VÍCTIMAS	245
VEHÍCULO IMPLICADO EN UN ACCIDENTE DE TRÁFICO	245
PERSONA IMPLICADA EN UN ACCIDENTE DE TRÁFICO	246

PRINCIPALES INDICADORES EN 2020 Y SERIES DE 1960 A 2020

Notas:

La información relativa a las provincias de Araba/Álava, Gipuzkoa, Bizkaia, Barcelona, Girona, Lleida y Tarragona es suministrada por las autoridades autonómicas competentes en materia de tráfico.

El cómputo de fallecidos se realiza a 30 días:

- Hasta 1993 mediante la aplicación del factor corrector recomendado por la Conferencia Europea de Ministros de Transportes (CEMT) sobre la cifra de fallecidos.
- Desde 1993 a 2010, el cómputo de fallecidos se realiza a 30 días como resultado de la aplicación de los factores correctores deducidos del seguimiento real de una muestra representativa de heridos hospitalizados.
- A partir del año 2011, el cómputo de fallecidos se realiza a 30 días según la metodología que se especifica en el Anexo de esta publicación.

A partir del año 2014 los heridos graves pasan a denominarse heridos hospitalizados y los heridos leves, heridos no hospitalizados.

1. ACCIDENTES DE CIRCULACIÓN CON VÍCTIMAS. 2020

1.1. Datos generales

En el siguiente cuadro se plasman en cifras absolutas los principales indicadores asociados a los accidentes de tráfico en 2020.

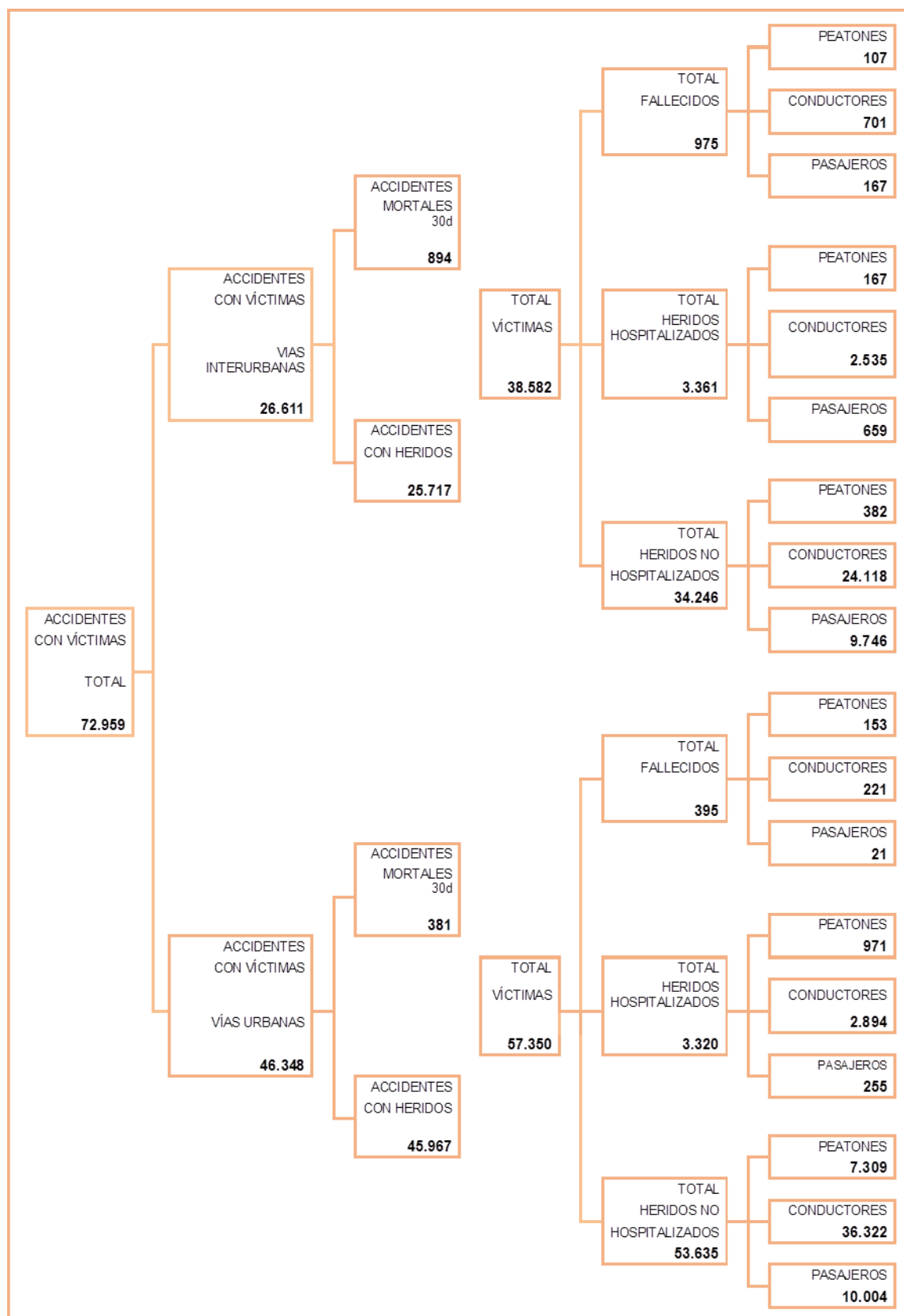

Nota: Para el año 2020 el cómputo de fallecidos a 30 días se realiza según la metodología que se especifica en el Anexo de esta publicación.

2. FALLECIDOS POR ACCIDENTE DE TRÁFICO. SERIE 1960 A 2020

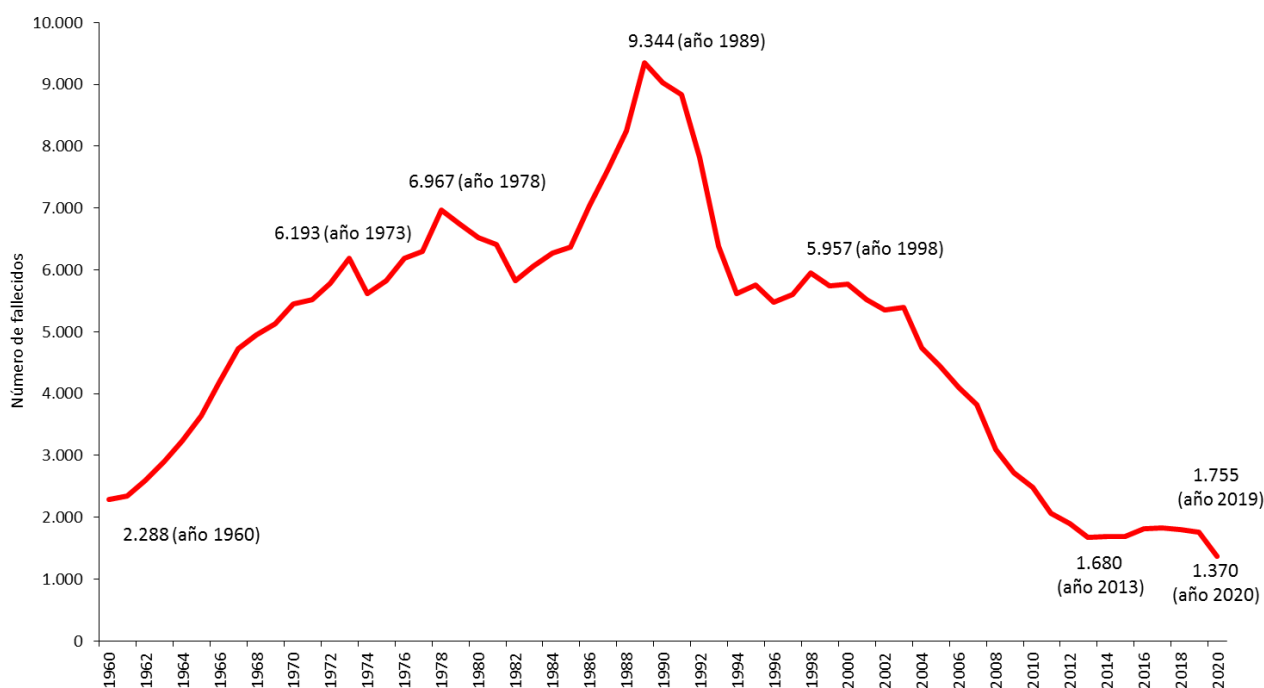

La evolución de las cifras de fallecidos por accidente de tráfico con víctimas muestra periodos diferenciados: en las décadas de los años 60, 70 y 80 se observa un incremento, de forma que en el año 1989 se produjo el pico de mortalidad por accidente de tráfico en España con 9.344 fallecidos. Desde entonces el número de fallecidos ha ido disminuyendo de manera más o menos acusada hasta alcanzar el mínimo de la serie histórica en el año 2020, marcado por las restricciones a la movilidad impuestas a casusa de la pandemia por COVID-19, con 1.370 fallecidos. En el último año documentado en este informe, 2020, el número de fallecidos ha registrado un descenso del 22% respecto del año 2019.

3. VÍCTIMAS DE LOS ACCIDENTES DE TRÁFICO. SERIE 1960 A 2020

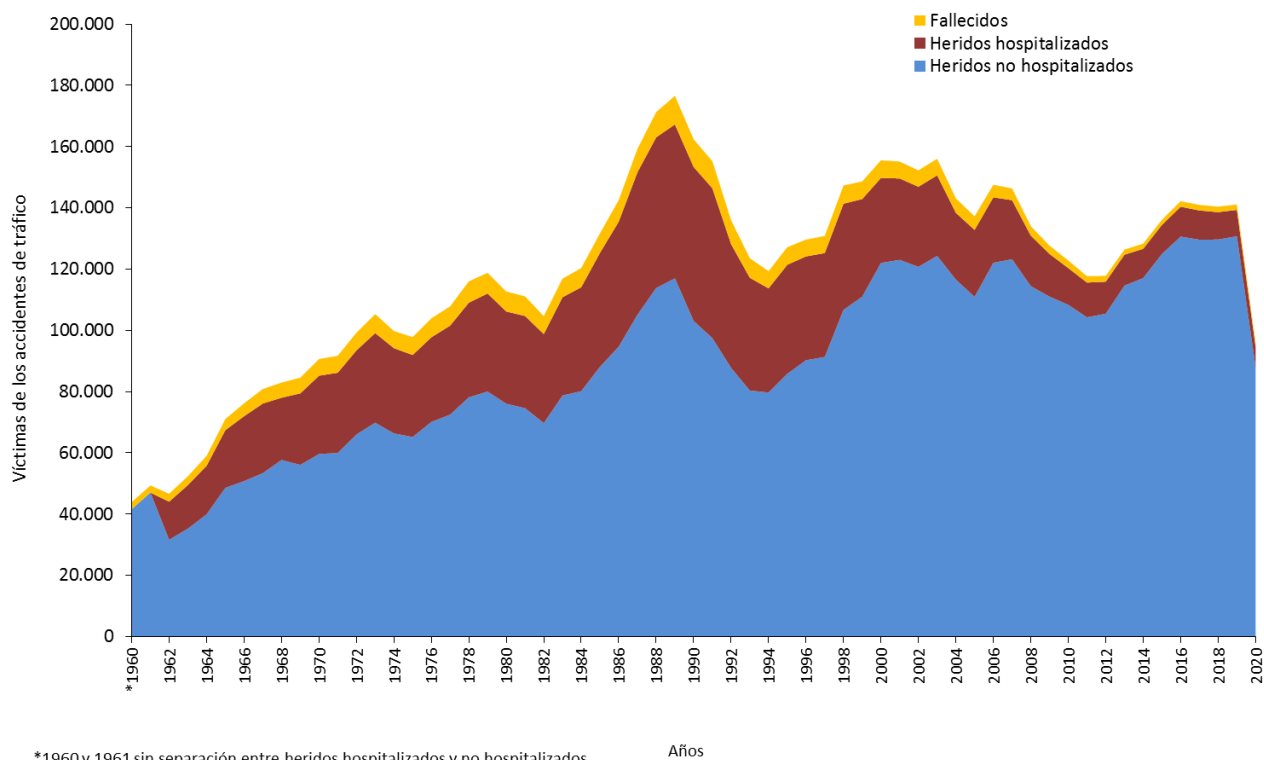

La evolución de fallecidos, heridos hospitalizados y heridos no hospitalizados ha variado desde 1965 a 2020. En 1965 las proporciones eran 5% fallecidos, 26% heridos hospitalizados y 68% heridos no hospitalizados y se mantienen prácticamente hasta 1998, año en el que esa proporción fue 4% fallecidos, 24% heridos hospitalizados y 72% heridos no hospitalizados. En 2003 las proporciones cambiaron, reduciéndose la de fallecidos al 3% y la de heridos hospitalizados al 17%. Volvieron a cambiar a partir de 2008, descendiendo la proporción de fallecidos al 2% y la de heridos hospitalizados al 12%. En 2020 las proporciones de fallecidos y heridos hospitalizados han sido del 1% y del 7% respectivamente.

4. EVOLUCIÓN DE LA LETALIDAD¹ EN LOS ACCIDENTES DE TRÁFICO CON VÍCTIMAS. SERIE 1993 A 2020

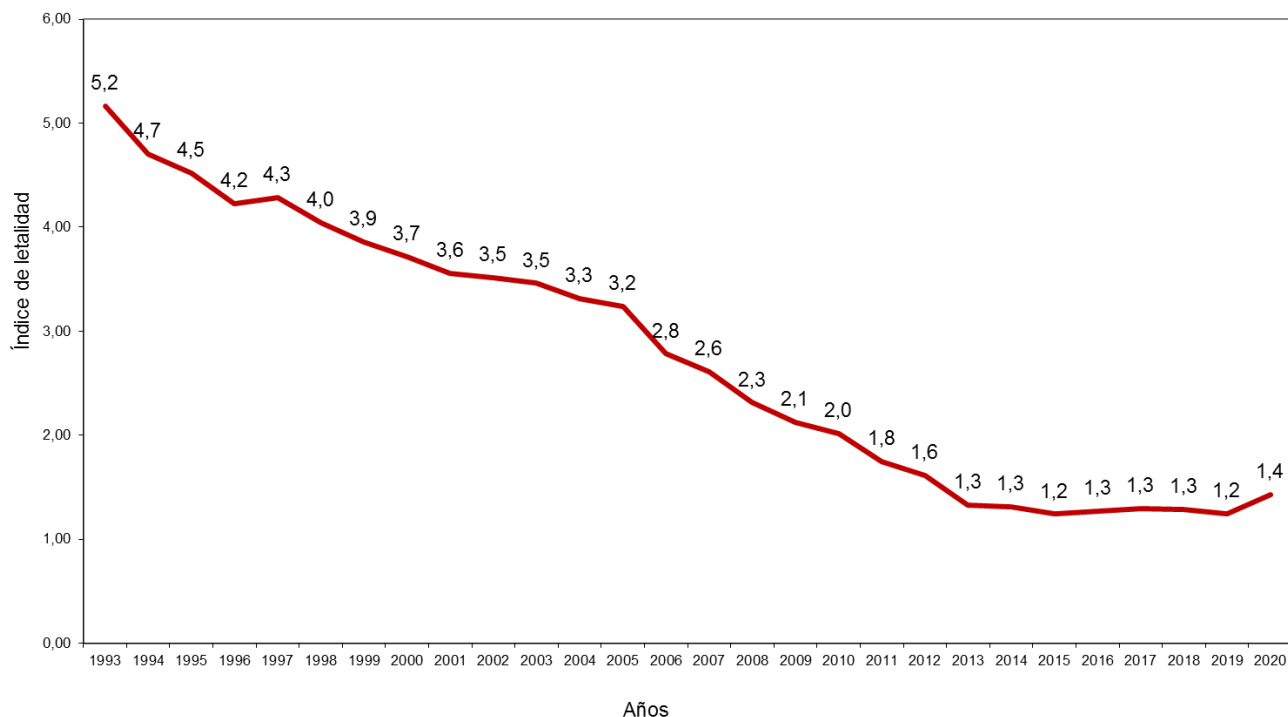

En la figura anterior se han utilizado datos desde 1993, año en el que entra en vigor un nuevo cuestionario estadístico de accidentes de tráfico con víctimas, con nuevas definiciones y procedimientos regulados en la Orden del Ministerio de Relaciones con las Cortes y de la Secretaría de Gobierno de 18 de febrero de 1993 por la que se modifica la estadística de accidentes de tráfico y se introduce una nueva aplicación informática.

La letalidad, definida como la razón entre el número de fallecidos y el número de víctimas ha disminuido desde 1993, no sólo debido a la disminución de los fallecidos, sino también al aumento de los registros de heridos no hospitalizados que en 2020 suponen el 92% de las víctimas registradas, mientras que en 1993 eran el 65%.

En esta figura se observa un ascenso de la letalidad, que en el último año ha sido de 1,4.

¹ Letalidad: (Número de fallecidos / número de víctimas) x 100.

SERIES ESTADÍSTICAS 1999-2020: ACCIDENTES CON VÍCTIMAS, FALLECIDOS COMPUTADOS A 30 DÍAS, HERIDOS HOSPITALIZADOS, HERIDOS NO HOSPITALIZADOS, HERIDOS Y VÍCTIMAS

Notas:

La información relativa a las provincias de Araba/Álava, Gipuzkoa, Bizkaia, Barcelona, Girona, Lleida y Tarragona es suministrada por las autoridades autonómicas competentes en materia de tráfico.

El cómputo de fallecidos se realiza a 30 días:

- Desde 1993 a 2010, el cómputo de fallecidos se realiza a 30 días como resultado de la aplicación de los factores correctores deducidos del seguimiento real de una muestra representativa de heridos hospitalizados.

- Desde 2011 el cómputo de fallecidos se realiza a 30 días según la metodología que se especifica en el Anexo de esta publicación.

Anuario Estadístico 2020

Tabla 1.- Accidentes con víctimas

Años	TOTAL	Variación respecto al año anterior	Vías interurbanas	Variación respecto al año anterior	Vías urbanas	Variación respecto al año anterior
1993	79.925	-7.368	35.814	-3.307	44.111	-4.061
1994	78.474	-1.451	34.354	-1.460	44.120	9
1995	83.586	5.112	37.217	2.863	46.369	2.249
1996	85.588	2.002	37.434	217	48.154	1.785
1997	86.067	479	36.551	-883	49.516	1.362
1998	97.570	11.503	44.388	7.837	53.182	3.666
1999	97.811	241	44.784	396	53.027	-155
2000	101.729	3.918	44.720	-64	57.009	3.982
2001	100.393	-1.336	45.483	763	54.910	-2.099
2002	98.433	-1.960	44.871	-612	53.562	-1.348
2003	99.987	1.554	47.567	2.696	52.420	-1.142
2004	94.009	-5.978	43.787	-3.780	50.222	-2.198
2005	91.187	-2.822	42.624	-1.163	48.563	-1.659
2006	99.797	8.610	49.221	6.597	50.576	2.013
2007	100.508	711	49.820	599	50.688	112
2008	93.161	-7.347	43.831	-5.989	49.330	-1.358
2009	88.251	-4.910	40.789	-3.042	47.462	-1.868
2010	85.503	-2.748	39.174	-1.615	46.329	-1.133
2011	83.027	-2.476	35.878	-3.296	47.149	820
2012	83.115	88	35.425	-453	47.690	541
2013	89.519	6.404	37.297	1.872	52.222	4.532
2014	91.570	2.051	35.147	-2.150	56.423	4.201
2015	97.756	6.186	34.558	-589	63.198	6.775
2016	102.362	4.606	36.721	2.163	65.641	2.443
2017	102.233	-129	37.493	772	64.740	-901
2018	102.299	66	37.892	399	64.407	-333
2019	104.080	1.781	37.339	-553	66.741	2.334
2020	72.959	-31.121	26.611	-10.728	46.348	-20.393

Tabla 2.- Número de víctimas^{1 2} en vías interurbanas y urbanas

Años	TOTAL	Fallecidos	Heridos hospitalizados	Heridos no hospitalizados
1993	123.571	6.378	36.828	80.365
1994	119.331	5.615	33.991	79.725
1995	127.183	5.751	35.599	85.833
1996	129.640	5.483	33.899	90.258
1997	130.851	5.604	33.915	91.332
1998	147.334	5.957	34.664	106.713
1999	148.632	5.738	31.883	111.011
2000	155.557	5.776	27.764	122.017
2001	155.116	5.517	26.566	123.033
2002	152.264	5.347	26.156	120.761
2003	156.034	5.399	26.305	124.330
2004	143.124	4.741	21.805	116.578
2005	137.251	4.442	21.859	110.950
2006	147.554	4.104	21.382	122.068
2007	146.344	3.823	19.295	123.226
2008	134.047	3.100	16.488	114.459
2009	127.680	2.714	13.923	111.043
2010	122.823	2.478	11.995	108.350
2011	117.687	2.060	11.347	104.280
2012	117.793	1.903	10.444	105.446
2013	126.400	1.680	10.086	114.634
2014	128.320	1.688	9.574	117.058
2015	136.144	1.689	9.495	124.960
2016	142.200	1.810	9.755	130.635
2017	140.992	1.830	9.546	129.616
2018	140.415	1.806	8.935	129.674
2019	141.113	1.755	8.613	130.745
2020	95.932	1.370	6.681	87.881

¹ El cómputo de fallecidos se realiza a 30 días.

² A partir de 2011 se utiliza una nueva metodología para el cálculo de fallecidos a 30 días que se detalla en el Anexo.

Anuario Estadístico 2020

Tabla 3.- Número de fallecidos^{1 2} en vías interurbanas y urbanas por meses

Años	Ene.	Feb.	Mar.	Abr.	May.	Jun.	Jul.	Ago.	Sep.	Oct.	Nov.	Dic.	TOTAL
1993	519	424	509	528	511	521	650	660	552	538	442	524	6.378
1994	492	341	437	402	417	431	591	621	504	460	403	516	5.615
1995	435	359	459	503	438	455	610	574	547	438	449	484	5.751
1996	357	409	411	423	439	499	520	548	486	485	433	473	5.483
1997	413	352	480	430	447	445	569	639	480	442	439	468	5.604
1998	414	410	458	391	503	523	545	636	522	531	500	524	5.957
1999	435	393	430	444	467	425	561	570	531	525	485	472	5.738
2000	462	394	440	455	450	468	623	544	491	502	457	490	5.776
2001	403	413	418	422	442	487	525	576	453	432	459	487	5.517
2002	472	377	429	360	406	471	505	558	437	448	435	449	5.347
2003	407	380	398	410	395	490	524	595	444	435	453	468	5.399
2004	373	335	361	388	400	428	459	459	364	455	345	374	4.741
2005	344	341	365	340	372	402	443	414	363	372	324	362	4.442
2006	375	282	339	368	367	352	380	331	350	317	319	324	4.104
2007	286	264	351	303	324	313	385	363	361	337	239	297	3.823
2008	265	235	241	247	265	261	311	302	229	268	241	235	3.100
2009	222	208	233	201	237	244	259	274	205	223	193	215	2.714
2010	197	148	174	172	211	202	251	258	221	242	206	196	2.478
2011	159	142	142	156	185	148	222	216	186	169	173	162	2.060
2012	147	141	154	144	157	174	161	190	202	147	135	151	1.903
2013	131	137	124	124	105	138	163	171	159	154	130	144	1.680
2014	113	99	132	141	123	153	153	156	162	143	158	155	1.688
2015	119	113	113	116	157	129	174	164	178	130	150	146	1.689
2016	147	136	153	132	132	145	191	188	155	141	146	144	1.810
2017	122	131	140	141	130	169	182	152	163	193	157	150	1.830
2018	148	137	124	119	127	161	190	181	159	174	129	157	1.806
2019	132	136	161	115	142	116	195	150	146	165	143	154	1.755
2020	127	130	91	40	72	85	159	139	149	144	100	134	1.370

¹ El cómputo de fallecidos se realiza a 30 días.

² A partir de 2011 se utiliza una nueva metodología para el cálculo de fallecidos a 30 días que se detalla en el Anexo.

Anuario Estadístico 2020

Tabla 4.- Número de fallecidos^{1 2} en vías interurbanas por meses

Años	Ene.	Feb.	Mar.	Abr.	May.	Jun.	Jul.	Ago.	Sep.	Oct.	Nov.	Dic.	TOTAL
1993	426	320	415	439	407	435	551	564	460	444	343	432	5.236
1994	397	273	350	314	335	341	486	532	404	356	311	415	4.514
1995	355	289	363	409	358	389	522	491	447	345	353	392	4.713
1996	277	328	317	352	343	406	430	468	409	394	337	403	4.464
1997	315	266	376	335	362	353	464	540	391	355	347	368	4.472
1998	317	317	369	319	391	423	450	540	425	431	403	426	4.811
1999	346	312	341	363	385	338	478	482	459	434	390	381	4.709
2000	371	314	335	357	361	387	535	465	408	397	367	409	4.706
2001	333	322	337	334	361	405	445	496	385	347	371	407	4.543
2002	381	305	353	293	345	396	417	483	354	369	354	385	4.435
2003	330	305	324	355	339	403	429	512	362	360	359	402	4.480
2004	306	259	284	303	329	348	378	387	300	371	274	302	3.841
2005	272	269	293	274	308	314	374	354	310	318	269	297	3.652
2006	303	222	281	290	306	292	310	280	287	261	268	267	3.367
2007	231	201	275	243	257	256	312	303	302	274	188	240	3.082
2008	198	182	197	189	219	204	260	247	173	215	191	191	2.466
2009	171	152	184	151	189	198	204	226	161	166	150	178	2.130
2010	152	103	125	135	178	158	197	208	171	192	161	148	1.928
2011	119	109	111	108	150	110	182	168	149	126	138	133	1.603
2012	110	106	106	118	118	123	137	150	155	113	101	105	1.442
2013	87	100	76	89	77	105	125	126	122	108	101	114	1.230
2014	68	75	102	113	89	115	114	123	119	103	119	107	1.247
2015	94	84	86	86	110	89	132	127	132	95	109	104	1.248
2016	99	90	111	97	92	108	144	147	106	106	99	92	1.291
2017	79	97	99	102	92	136	134	109	114	139	111	109	1.321
2018	103	94	89	84	99	124	146	143	117	114	95	109	1.317
2019	82	92	113	88	94	91	135	116	103	116	98	108	1.236
2020	88	97	60	30	52	55	122	103	107	106	62	93	975

¹ El cómputo de fallecidos se realiza a 30 días.

² A partir de 2011 se utiliza una nueva metodología para el cálculo de fallecidos a 30 días que se detalla en el Anexo.

Anuario Estadístico 2020

Tabla 5.- Número de fallecidos^{1 2} en vías urbanas por meses

Años	Ene.	Feb.	Mar.	Abr.	May.	Jun.	Jul.	Ago.	Sep.	Oct.	Nov.	Dic.	TOTAL
1993	93	104	94	89	104	86	99	96	92	94	99	92	1.142
1994	95	68	87	88	82	90	105	89	100	104	92	101	1.101
1995	81	70	96	95	80	66	88	83	99	93	95	92	1.038
1996	80	81	94	71	96	93	90	80	77	91	96	70	1.019
1997	98	86	104	95	85	92	105	99	89	87	92	100	1.132
1998	97	93	89	72	112	100	95	96	97	100	97	98	1.146
1999	89	81	89	81	82	87	83	88	72	91	95	91	1.029
2000	91	80	105	98	89	81	88	79	83	105	90	81	1.070
2001	70	91	81	88	81	82	80	80	68	85	88	80	974
2002	91	72	76	67	61	75	88	75	83	79	81	64	912
2003	77	75	74	55	56	87	95	83	82	75	94	66	919
2004	67	76	77	85	71	80	81	72	64	84	71	72	900
2005	72	72	72	66	64	88	69	60	53	54	55	65	790
2006	72	60	58	78	61	60	70	51	63	56	51	57	737
2007	55	63	76	60	67	57	73	60	59	63	51	57	741
2008	67	53	44	58	46	57	51	55	56	53	50	44	634
2009	51	56	49	50	48	46	55	48	44	57	43	37	584
2010	45	45	49	37	33	44	54	50	50	50	45	48	550
2011	40	33	31	48	35	38	40	48	37	43	35	29	457
2012	37	35	48	26	39	51	24	40	47	34	34	46	461
2013	44	37	48	35	28	33	38	45	37	46	29	30	450
2014	45	24	30	28	34	38	39	33	43	40	39	48	441
2015	25	29	27	30	47	40	42	37	46	35	41	42	441
2016	48	46	42	35	40	37	47	41	49	35	47	52	519
2017	43	34	41	39	38	33	48	43	49	54	46	41	509
2018	45	43	35	35	28	37	44	38	42	60	34	48	489
2019	50	44	48	27	48	25	60	34	43	49	45	46	519
2020	39	33	31	10	20	30	37	36	42	38	38	41	395

¹ El cómputo de fallecidos se realiza a 30 días.

² A partir de 2011 se utiliza una nueva metodología para el cálculo de fallecidos a 30 días que se detalla en el Anexo.

Anuario Estadístico 2020

Tabla 6.- Número de heridos hospitalizados en vías interurbanas y urbanas por meses

Años	Ene.	Feb.	Mar.	Abr.	May.	Jun.	Jul.	Ago.	Sep.	Oct.	Nov.	Dic.	TOTAL
1993	2.935	2.506	2.739	3.019	3.251	3.111	3.766	3.887	3.073	3.083	2.584	2.874	36.828
1994	2.647	2.317	2.489	2.500	2.782	3.009	3.504	3.462	2.916	2.735	2.629	3.001	33.991
1995	2.618	2.449	2.689	3.087	2.997	2.935	3.713	3.465	3.120	2.812	2.761	2.953	35.599
1996	2.457	2.494	2.761	2.679	2.683	2.768	3.283	3.371	2.992	2.946	2.741	2.724	33.899
1997	2.379	2.251	2.953	2.677	2.923	2.952	3.280	3.603	2.747	2.761	2.750	2.639	33.915
1998	2.450	2.367	2.732	2.684	2.801	2.888	3.354	3.609	2.927	3.029	2.915	2.908	34.664
1999	2.542	2.516	2.764	2.583	2.726	2.738	3.187	3.040	2.567	2.505	2.262	2.453	31.883
2000	2.274	2.206	2.484	2.312	2.239	2.303	2.707	2.615	2.228	2.206	1.984	2.206	27.764
2001	1.968	1.812	2.118	2.194	2.097	2.248	2.490	2.556	2.314	2.349	2.136	2.284	26.566
2002	1.878	1.763	2.277	2.016	2.212	2.402	2.470	2.599	2.253	2.136	2.115	2.035	26.156
2003	1.799	1.736	2.105	2.142	2.228	2.407	2.648	2.722	2.259	2.213	2.014	2.032	26.305
2004	1.796	1.786	1.764	1.762	1.879	1.930	2.067	1.993	1.716	1.793	1.635	1.684	21.805
2005	1.501	1.512	1.723	1.756	2.047	2.010	2.148	1.996	1.760	1.902	1.757	1.747	21.859
2006	1.659	1.639	1.869	1.895	1.936	1.864	1.961	1.842	1.691	1.640	1.669	1.717	21.382
2007	1.371	1.344	1.712	1.639	1.578	1.662	1.969	1.834	1.657	1.621	1.523	1.385	19.295
2008	1.398	1.254	1.397	1.349	1.324	1.456	1.593	1.533	1.317	1.400	1.271	1.196	16.488
2009	1.164	1.078	1.185	1.158	1.284	1.298	1.389	1.255	1.075	1.029	1.016	992	13.923
2010	833	812	935	980	1.043	1.096	1.223	1.140	1.011	1.081	941	900	11.995
2011	891	805	918	930	991	998	1.158	1.010	1.001	998	869	778	11.347
2012	742	718	846	827	935	924	1.091	954	916	868	790	833	10.444
2013	810	653	703	787	828	883	920	960	917	904	872	849	10.086
2014	617	661	819	786	873	927	886	890	800	836	791	688	9.574
2015	715	644	729	697	901	941	932	902	807	739	750	738	9.495
2016	682	669	754	818	814	894	995	922	856	870	758	723	9.755
2017	666	665	843	827	810	903	901	792	774	869	805	691	9.546
2018	739	677	660	706	756	847	907	746	760	736	660	741	8.935
2019	651	660	737	682	773	828	802	719	665	745	669	682	8.613
2020	647	665	327	104	472	629	772	697	661	638	501	568	6.681

Anuario Estadístico 2020

Tabla 7.- Número de heridos hospitalizados en vías interurbanas por meses

Años	Ene.	Feb.	Mar.	Abr.	May.	Jun.	Jul.	Ago.	Sep.	Oct.	Nov.	Dic.	TOTAL
1993	1.659	1.333	1.591	1.849	1.908	1.783	2.488	2.753	1.908	1.879	1.402	1.723	22.276
1994	1.516	1.327	1.378	1.451	1.632	1.711	2.260	2.507	1.805	1.566	1.493	1.743	20.389
1995	1.503	1.405	1.541	1.907	1.766	1.736	2.491	2.506	2.017	1.649	1.611	1.827	21.959
1996	1.382	1.414	1.611	1.616	1.524	1.627	2.125	2.336	1.884	1.748	1.623	1.790	20.680
1997	1.346	1.223	1.786	1.531	1.827	1.846	2.109	2.628	1.789	1.700	1.736	1.761	21.282
1998	1.513	1.479	1.688	1.778	1.788	1.868	2.277	2.675	1.949	1.972	1.952	1.966	22.905
1999	1.605	1.533	1.688	1.701	1.746	1.742	2.240	2.343	1.844	1.703	1.489	1.670	21.304
2000	1.477	1.410	1.617	1.596	1.432	1.453	1.919	1.931	1.459	1.414	1.294	1.522	18.524
2001	1.311	1.153	1.391	1.562	1.447	1.577	1.824	1.879	1.689	1.587	1.422	1.626	18.468
2002	1.184	1.165	1.535	1.343	1.571	1.729	1.749	1.941	1.536	1.498	1.477	1.497	18.225
2003	1.201	1.193	1.442	1.514	1.586	1.761	1.859	2.183	1.702	1.574	1.480	1.511	19.006
2004	1.234	1.241	1.193	1.170	1.242	1.282	1.410	1.448	1.092	1.173	1.046	1.100	14.631
2005	970	970	1.166	1.187	1.389	1.338	1.477	1.486	1.190	1.322	1.190	1.235	14.920
2006	1.169	1.050	1.228	1.325	1.331	1.282	1.410	1.359	1.202	1.110	1.107	1.190	14.763
2007	928	932	1.162	1.145	994	1.132	1.438	1.345	1.117	1.065	982	961	13.201
2008	913	788	936	870	906	994	1.099	1.174	919	900	800	778	11.077
2009	608	548	696	696	786	852	965	926	682	674	666	649	8.748
2010	487	486	522	638	652	727	828	825	664	685	555	573	7.642
2011	517	462	562	572	571	584	767	729	576	588	467	430	6.825
2012	405	391	473	477	553	565	682	644	533	460	406	455	6.044
2013	411	302	334	417	442	451	523	558	474	423	430	417	5.182
2014	295	319	388	385	429	475	505	512	422	379	388	337	4.834
2015	318	288	343	337	448	483	522	516	410	385	344	350	4.744
2016	309	317	385	401	401	462	596	561	442	420	354	402	5.050
2017	292	292	411	417	369	475	510	480	398	433	352	337	4.766
2018	318	307	310	353	379	435	483	432	411	353	297	373	4.451
2019	272	309	356	331	371	436	428	429	358	370	306	337	4.303
2020	287	286	159	50	239	344	423	403	355	316	234	265	3.361

Anuario Estadístico 2020

Tabla 8.- Número de heridos hospitalizados en vías urbanas por meses

Años	Ene.	Feb.	Mar.	Abr.	May.	Jun.	Jul.	Ago.	Sep.	Oct.	Nov.	Dic.	TOTAL
1993	1.276	1.173	1.148	1.170	1.343	1.328	1.278	1.134	1.165	1.204	1.182	1.151	14.552
1994	1.131	990	1.111	1.049	1.150	1.298	1.244	955	1.111	1.169	1.136	1.258	13.602
1995	1.115	1.044	1.148	1.180	1.231	1.199	1.222	959	1.103	1.163	1.150	1.126	13.640
1996	1.075	1.080	1.150	1.063	1.159	1.141	1.158	1.035	1.108	1.198	1.118	934	13.219
1997	1.033	1.028	1.167	1.146	1.096	1.106	1.171	975	958	1.061	1.014	878	12.633
1998	937	888	1.044	906	1.013	1.020	1.077	934	978	1.057	963	942	11.759
1999	937	983	1.076	882	980	996	947	697	723	802	773	783	10.579
2000	797	796	867	716	807	850	788	684	769	792	690	684	9.240
2001	657	659	727	632	650	671	666	677	625	762	714	658	8.098
2002	694	598	742	673	641	673	721	658	717	638	638	538	7.931
2003	598	543	663	628	642	646	789	539	557	639	534	521	7.299
2004	562	545	571	592	637	648	657	545	624	620	589	584	7.174
2005	531	542	557	569	658	672	671	510	570	580	567	512	6.939
2006	490	589	641	570	605	582	551	483	489	530	562	527	6.619
2007	443	412	550	494	584	530	531	489	540	556	541	424	6.094
2008	485	466	461	479	418	462	494	359	398	500	471	418	5.411
2009	556	530	489	462	498	446	424	329	393	355	350	343	5.175
2010	346	326	413	342	391	369	395	315	347	396	386	327	4.353
2011	374	343	356	358	420	414	391	281	425	410	402	348	4.522
2012	337	327	373	350	382	359	409	310	383	408	384	378	4.400
2013	399	351	369	370	386	432	397	402	443	481	442	432	4.904
2014	322	342	431	401	444	452	381	378	378	457	403	351	4.740
2015	397	356	386	360	453	458	410	386	397	354	406	388	4.751
2016	373	352	369	417	413	432	399	361	414	450	404	321	4.705
2017	374	373	432	410	441	428	391	312	376	436	453	354	4.780
2018	421	370	350	353	377	412	424	314	349	383	363	368	4.484
2019	379	351	381	351	402	392	374	290	307	375	363	345	4.310
2020	360	379	168	54	233	285	349	294	306	322	267	303	3.320

Anuario Estadístico 2020

Tabla 9.- Número de heridos no hospitalizados en vías interurbanas y urbanas por meses

Años	Ene.	Feb.	Mar.	Abr.	May.	Jun.	Jul.	Ago.	Sep.	Oct.	Nov.	Dic.	TOTAL
1993	6.199	5.606	6.027	6.611	6.831	7.069	8.145	8.182	6.892	7.035	5.622	6.146	80.365
1994	5.928	5.440	6.118	5.980	6.613	6.903	8.088	7.736	6.832	6.725	6.485	6.877	79.725
1995	6.299	5.991	6.518	7.435	7.030	6.976	8.645	8.109	7.412	7.144	7.128	7.146	85.833
1996	6.623	6.176	7.136	7.127	7.924	8.383	8.619	8.881	7.355	7.528	7.140	7.366	90.258
1997	6.209	5.854	7.707	7.189	7.768	7.904	8.654	9.142	7.448	7.920	7.747	7.790	91.332
1998	7.156	6.977	8.299	8.336	8.948	9.271	10.350	10.549	9.312	9.505	8.988	9.022	106.713
1999	8.280	8.115	8.750	8.751	9.569	9.512	10.935	10.521	9.587	9.715	8.558	8.718	111.011
2000	8.890	8.617	9.804	10.444	10.552	10.831	12.021	11.008	10.085	10.292	9.210	10.263	122.017
2001	9.604	9.080	10.684	10.438	9.902	10.854	11.692	11.204	10.081	9.973	9.669	9.852	123.033
2002	8.767	8.560	10.066	9.277	10.122	10.923	11.683	10.787	10.103	10.581	10.068	9.824	120.761
2003	9.605	8.527	10.034	10.057	10.934	11.275	11.910	11.484	10.615	10.420	9.763	9.706	124.330
2004	8.928	8.701	9.589	9.329	10.086	10.978	10.847	10.158	9.588	10.042	8.977	9.355	116.578
2005	8.318	8.204	8.768	8.997	9.980	10.858	11.334	9.750	9.215	8.997	8.064	8.465	110.950
2006	10.290	9.583	10.734	10.425	10.826	10.727	10.193	9.624	9.569	10.336	9.772	9.989	122.068
2007	9.187	8.935	10.555	9.648	11.014	11.152	11.942	10.586	10.127	10.341	10.130	9.609	123.226
2008	9.135	9.127	9.450	9.699	9.730	9.913	10.649	9.596	9.135	9.740	9.043	9.242	114.459
2009	8.453	8.351	9.804	8.989	9.563	10.070	10.616	9.419	8.812	9.163	8.643	9.160	111.043
2010	8.308	7.874	8.688	8.409	9.333	9.731	10.306	9.045	8.893	9.678	9.367	8.718	108.350
2011	8.351	8.198	7.988	8.278	9.061	9.014	9.764	8.602	9.118	9.289	8.279	8.338	104.280
2012	8.576	7.704	8.919	8.119	8.870	9.372	9.504	8.951	8.905	9.167	8.793	8.566	105.446
2013	8.906	8.445	9.019	9.307	9.572	9.769	10.695	9.163	9.804	10.281	10.041	9.632	114.634
2014	9.429	9.146	9.896	9.653	9.816	9.972	10.374	9.392	9.842	10.186	9.788	9.564	117.058
2015	9.612	8.823	10.445	9.513	11.415	11.259	11.827	10.127	10.541	10.688	10.590	10.120	124.960
2016	10.517	10.061	10.270	10.229	11.164	11.886	12.027	10.522	10.982	11.461	11.225	10.291	130.635
2017	10.093	9.348	10.939	10.874	10.934	12.005	11.945	10.368	10.585	11.209	10.945	10.371	129.616
2018	10.581	9.441	10.227	10.640	10.990	11.738	12.238	10.722	10.763	11.864	10.368	10.102	129.674
2019	10.290	9.897	11.098	10.307	11.710	11.538	12.354	10.537	10.405	11.636	10.855	10.118	130.745
2020	9.826	9.675	4.910	1.189	4.298	7.576	9.354	8.602	8.735	8.431	7.168	8.117	87.881

Anuario Estadístico 2020

Tabla 10.- Número de heridos no hospitalizados en vías interurbanas por meses

Años	Ene.	Feb.	Mar.	Abr.	May.	Jun.	Jul.	Ago.	Sep.	Oct.	Nov.	Dic.	TOTAL
1993	2.817	2.348	2.592	3.205	3.010	3.177	4.159	4.816	3.379	3.453	2.421	2.872	38.249
1994	2.682	2.317	2.651	2.580	2.883	3.028	4.171	4.417	3.379	3.024	2.888	3.127	37.147
1995	2.777	2.565	2.661	3.505	3.079	3.052	4.554	4.736	3.626	3.127	3.037	3.373	40.092
1996	2.652	2.562	3.070	3.373	3.579	3.753	4.340	5.094	3.466	3.235	3.046	3.404	41.574
1997	2.580	2.349	3.392	2.812	3.389	3.343	3.956	5.143	3.191	3.174	3.348	3.542	40.219
1998	3.100	3.035	3.496	4.013	4.009	4.109	5.130	6.159	4.435	4.217	4.058	4.202	49.963
1999	3.773	3.461	3.879	4.157	4.338	4.359	5.693	5.987	4.783	4.528	3.690	4.193	52.841
2000	3.972	3.470	3.956	4.998	4.616	4.520	5.913	6.098	4.770	4.739	3.974	4.801	55.827
2001	4.194	3.813	4.475	4.851	4.263	4.726	5.814	6.154	4.829	4.517	4.346	4.707	56.689
2002	3.598	3.538	4.496	3.971	4.422	4.964	5.848	6.127	4.624	4.752	4.670	4.847	55.857
2003	4.103	3.741	4.504	4.791	4.886	5.266	6.125	6.876	5.206	5.311	4.747	4.910	60.466
2004	4.043	4.033	4.048	4.505	4.820	5.096	5.542	6.014	4.526	4.925	4.255	4.652	56.459
2005	3.802	3.691	4.099	3.934	4.479	4.866	5.572	5.334	4.397	4.813	4.243	4.639	53.869
2006	5.146	4.439	5.065	5.372	5.070	5.240	5.567	5.699	4.943	5.360	5.076	5.329	62.306
2007	4.636	4.458	4.997	5.046	5.571	5.676	6.478	6.322	5.236	5.111	5.073	4.983	63.587
2008	4.314	4.265	4.539	4.412	4.781	4.776	5.365	5.501	4.497	4.623	4.349	4.800	56.222
2009	4.025	3.842	4.255	4.246	4.317	4.644	5.398	5.407	4.355	4.436	4.329	4.926	54.180
2010	3.940	3.546	3.725	3.843	4.248	4.621	5.406	5.045	4.321	4.827	4.410	4.315	52.247
2011	3.868	3.465	3.370	3.662	3.769	4.085	4.882	4.480	4.174	4.328	3.827	3.782	47.692
2012	3.639	2.994	3.592	3.695	3.795	4.061	4.490	4.797	4.255	4.422	4.118	4.078	47.936
2013	3.897	3.457	3.901	3.916	4.006	4.340	4.984	4.898	4.392	4.478	4.652	4.399	51.320
2014	4.094	3.864	3.970	3.847	3.701	3.928	4.378	4.519	4.144	4.186	4.163	3.899	48.693
2015	3.368	3.101	3.765	3.452	4.181	4.248	4.947	4.550	4.066	4.214	4.106	4.038	48.036
2016	3.781	3.664	3.901	3.815	4.242	4.434	5.170	4.747	4.282	4.571	4.484	4.288	51.379
2017	3.706	3.456	4.009	4.351	4.164	4.892	5.217	4.996	4.465	4.423	4.293	4.368	52.340
2018	4.103	3.557	4.033	4.137	4.193	4.700	5.218	4.961	4.559	4.893	4.408	4.362	53.124
2019	3.793	3.625	3.971	3.996	4.258	4.401	5.068	4.774	4.221	4.587	4.411	4.302	51.407
2020	3.558	3.432	1.832	519	1.578	2.842	3.882	3.885	3.535	3.372	2.629	3.182	34.246

Anuario Estadístico 2020

Tabla 11.- Número de heridos no hospitalizados en vías urbanas por meses

Años	Ene.	Feb.	Mar.	Abr.	May.	Jun.	Jul.	Ago.	Sep.	Oct.	Nov.	Dic.	TOTAL
1993	3.382	3.258	3.435	3.406	3.821	3.892	3.986	3.366	3.513	3.582	3.201	3.274	42.116
1994	3.246	3.123	3.467	3.400	3.730	3.875	3.917	3.319	3.453	3.701	3.597	3.750	42.578
1995	3.521	3.426	3.857	3.929	3.951	3.924	4.091	3.373	3.787	4.017	4.092	3.773	45.741
1996	3.971	3.614	4.066	3.754	4.345	4.630	4.279	3.787	3.889	4.293	4.094	3.962	48.684
1997	3.629	3.505	4.315	4.377	4.379	4.561	4.698	3.999	4.257	4.746	4.399	4.248	51.113
1998	4.056	3.942	4.803	4.323	4.939	5.162	5.220	4.390	4.877	5.288	4.930	4.820	56.750
1999	4.507	4.654	4.871	4.594	5.231	5.153	5.242	4.534	4.804	5.187	4.868	4.525	58.170
2000	4.918	5.147	5.848	5.446	5.936	6.311	6.108	4.910	5.315	5.553	5.236	5.462	66.190
2001	5.410	5.267	6.209	5.587	5.639	6.128	5.878	5.050	5.252	5.456	5.323	5.145	66.344
2002	5.169	5.022	5.570	5.306	5.700	5.959	5.835	4.660	5.479	5.829	5.398	4.977	64.904
2003	5.502	4.786	5.530	5.266	6.048	6.009	5.785	4.608	5.409	5.109	5.016	4.796	63.864
2004	4.885	4.668	5.541	4.824	5.266	5.882	5.305	4.144	5.062	5.117	4.722	4.703	60.119
2005	4.516	4.513	4.669	5.063	5.501	5.992	5.762	4.416	4.818	4.184	3.821	3.826	57.081
2006	5.144	5.144	5.669	5.053	5.756	5.487	4.626	3.925	4.626	4.976	4.696	4.660	59.762
2007	4.551	4.477	5.558	4.602	5.443	5.476	5.464	4.264	4.891	5.230	5.057	4.626	59.639
2008	4.821	4.862	4.911	5.287	4.949	5.137	5.284	4.095	4.638	5.117	4.694	4.442	58.237
2009	4.428	4.509	5.549	4.743	5.246	5.426	5.218	4.012	4.457	4.727	4.314	4.234	56.863
2010	4.368	4.328	4.963	4.566	5.085	5.110	4.900	4.000	4.572	4.851	4.957	4.403	56.103
2011	4.483	4.733	4.618	4.616	5.292	4.929	4.882	4.122	4.944	4.961	4.452	4.556	56.588
2012	4.937	4.710	5.327	4.424	5.075	5.311	5.014	4.154	4.650	4.745	4.675	4.488	57.510
2013	5.009	4.988	5.118	5.391	5.566	5.429	5.711	4.265	5.412	5.803	5.389	5.233	63.314
2014	5.335	5.282	5.926	5.806	6.115	6.044	5.996	4.873	5.698	6.000	5.625	5.665	68.365
2015	6.244	5.722	6.680	6.061	7.234	7.011	6.880	5.577	6.475	6.474	6.484	6.082	76.924
2016	6.736	6.397	6.369	6.414	6.922	7.452	6.857	5.775	6.700	6.890	6.741	6.003	79.256
2017	6.387	5.892	6.930	6.523	6.770	7.113	6.728	5.372	6.120	6.786	6.652	6.003	77.276
2018	6.478	5.884	6.194	6.503	6.797	7.038	7.020	5.761	6.204	6.971	5.960	5.740	76.550
2019	6.497	6.272	7.127	6.311	7.452	7.137	7.286	5.763	6.184	7.049	6.444	5.816	79.338
2020	6.268	6.243	3.078	670	2.720	4.734	5.472	4.717	5.200	5.059	4.539	4.935	53.635

Anuario Estadístico 2020

Tabla 12.- Víctimas en vías interurbanas y urbanas por meses

Años	Ene.	Feb.	Mar.	Abr.	May.	Jun.	Jul.	Ago.	Sep.	Oct.	Nov.	Dic.	TOTAL
1993	9.653	8.536	9.275	10.158	10.593	10.701	12.561	12.729	10.517	10.656	8.648	9.544	123.571
1994	9.067	8.098	9.044	8.882	9.812	10.343	12.183	11.819	10.252	9.920	9.517	10.394	119.331
1995	9.352	8.799	9.666	11.025	10.465	10.366	12.968	12.148	11.079	10.394	10.338	10.583	127.183
1996	9.437	9.079	10.308	10.229	11.046	11.650	12.422	12.800	10.833	10.959	10.314	10.563	129.640
1997	9.001	8.457	11.140	10.296	11.138	11.301	12.503	13.384	10.675	11.123	10.936	10.897	130.851
1998	10.020	9.754	11.489	11.411	12.252	12.682	14.249	14.794	12.761	13.065	12.403	12.454	147.334
1999	11.257	11.024	11.944	11.778	12.762	12.675	14.683	14.131	12.685	12.745	11.305	11.643	148.632
2000	11.626	11.217	12.728	13.211	13.241	13.602	15.351	14.167	12.804	13.000	11.651	12.959	155.557
2001	11.975	11.305	13.220	13.054	12.441	13.589	14.707	14.336	12.848	12.754	12.264	12.623	155.116
2002	11.117	10.700	12.772	11.653	12.740	13.796	14.658	13.944	12.793	13.165	12.618	12.308	152.264
2003	11.811	10.643	12.537	12.609	13.557	14.172	15.082	14.801	13.318	13.068	12.230	12.206	156.034
2004	11.097	10.822	11.714	11.479	12.365	13.336	13.373	12.610	11.668	12.290	10.957	11.413	143.124
2005	10.163	10.057	10.856	11.093	12.399	13.270	13.925	12.160	11.338	11.271	10.145	10.574	137.251
2006	12.324	11.504	12.942	12.688	13.129	12.943	12.534	11.797	11.610	12.293	11.760	12.030	147.554
2007	10.844	10.543	12.618	11.590	12.916	13.127	14.296	12.783	12.145	12.299	11.892	11.291	146.344
2008	10.798	10.616	11.088	11.295	11.319	11.630	12.553	11.431	10.681	11.408	10.555	10.673	134.047
2009	9.839	9.637	11.222	10.348	11.084	11.612	12.264	10.948	10.092	10.415	9.852	10.367	127.680
2010	9.338	8.834	9.797	9.561	10.587	11.029	11.780	10.443	10.125	11.001	10.514	9.814	122.823
2011	9.401	9.145	9.048	9.364	10.237	10.160	11.144	9.828	10.305	10.456	9.321	9.278	117.687
2012	9.465	8.563	9.919	9.090	9.962	10.470	10.756	10.095	10.023	10.182	9.718	9.550	117.793
2013	9.847	9.235	9.846	10.218	10.505	10.790	11.778	10.294	10.880	11.339	11.043	10.625	126.400
2014	10.159	9.906	10.847	10.580	10.812	11.052	11.413	10.438	10.804	11.165	10.737	10.407	128.320
2015	10.446	9.580	11.287	10.326	12.473	12.329	12.933	11.193	11.526	11.557	11.490	11.004	136.144
2016	11.346	10.866	11.177	11.179	12.110	12.925	13.213	11.632	11.993	12.472	12.129	11.158	142.200
2017	10.881	10.144	11.922	11.842	11.874	13.077	13.028	11.312	11.522	12.271	11.907	11.212	140.992
2018	11.468	10.255	11.011	11.465	11.873	12.746	13.335	11.649	11.682	12.774	11.157	11.000	140.415
2019	11.073	10.693	11.996	11.104	12.625	12.482	13.351	11.406	11.216	12.546	11.667	10.954	141.113
2020	10.600	10.470	5.328	1.333	4.842	8.290	10.285	9.438	9.545	9.213	7.769	8.819	95.932

Anuario Estadístico 2020

Tabla 13.- Víctimas en vías interurbanas por meses

Años	Ene.	Feb.	Mar.	Abr.	May.	Jun.	Jul.	Ago.	Sep.	Oct.	Nov.	Dic.	TOTAL
1993	4.902	4.001	4.598	5.493	5.325	5.395	7.198	8.133	5.747	5.776	4.166	5.027	65.761
1994	4.595	3.917	4.379	4.345	4.850	5.080	6.917	7.456	5.588	4.946	4.692	5.285	62.050
1995	4.635	4.259	4.565	5.821	5.203	5.177	7.567	7.733	6.090	5.121	5.001	5.592	66.764
1996	4.311	4.304	4.998	5.341	5.446	5.786	6.895	7.898	5.759	5.377	5.006	5.597	66.718
1997	4.241	3.838	5.554	4.678	5.578	5.542	6.529	8.311	5.371	5.229	5.431	5.671	65.973
1998	4.930	4.831	5.553	6.110	6.188	6.400	7.857	9.374	6.809	6.620	6.413	6.594	77.679
1999	5.724	5.306	5.908	6.221	6.469	6.439	8.411	8.812	7.086	6.665	5.569	6.244	78.854
2000	5.820	5.194	5.908	6.951	6.409	6.360	8.367	8.494	6.637	6.550	5.635	6.732	79.057
2001	5.838	5.288	6.203	6.747	6.071	6.708	8.083	8.529	6.903	6.451	6.139	6.740	79.700
2002	5.163	5.008	6.384	5.607	6.338	7.089	8.014	8.551	6.514	6.619	6.501	6.729	78.517
2003	5.634	5.239	6.270	6.660	6.811	7.430	8.413	9.571	7.270	7.245	6.586	6.823	83.952
2004	5.583	5.533	5.525	5.978	6.391	6.726	7.330	7.849	5.918	6.469	5.575	6.054	74.931
2005	5.044	4.930	5.558	5.395	6.176	6.518	7.423	7.174	5.897	6.453	5.702	6.171	72.441
2006	6.618	5.711	6.574	6.987	6.707	6.814	7.287	7.338	6.432	6.731	6.451	6.786	80.436
2007	5.795	5.591	6.434	6.434	6.822	7.064	8.228	7.970	6.655	6.450	6.243	6.184	79.870
2008	5.425	5.235	5.672	5.471	5.906	5.974	6.724	6.922	5.589	5.738	5.340	5.769	69.765
2009	4.804	4.542	5.135	5.093	5.292	5.694	6.567	6.559	5.198	5.276	5.145	5.753	65.058
2010	4.579	4.135	4.372	4.616	5.078	5.506	6.431	6.078	5.156	5.704	5.126	5.036	61.817
2011	4.504	4.036	4.043	4.342	4.490	4.779	5.831	5.377	4.899	5.042	4.432	4.345	56.120
2012	4.154	3.491	4.171	4.290	4.466	4.749	5.309	5.591	4.943	4.995	4.625	4.638	55.422
2013	4.395	3.859	4.311	4.422	4.525	4.896	5.632	5.582	4.988	5.009	5.183	4.930	57.732
2014	4.457	4.258	4.460	4.345	4.219	4.518	4.997	5.154	4.685	4.668	4.670	4.343	54.774
2015	3.780	3.473	4.194	3.875	4.739	4.820	5.601	5.193	4.608	4.694	4.559	4.492	54.028
2016	4.189	4.071	4.397	4.313	4.735	5.004	5.910	5.455	4.830	5.097	4.937	4.782	57.720
2017	4.077	3.845	4.519	4.870	4.625	5.503	5.861	5.585	4.977	4.995	4.756	4.814	58.427
2018	4.524	3.958	4.432	4.574	4.671	5.259	5.847	5.536	5.087	5.360	4.800	4.844	58.892
2019	4.147	4.026	4.440	4.415	4.723	4.928	5.631	5.319	4.682	5.073	4.815	4.747	56.946
2020	3.933	3.815	2.051	599	1.869	3.241	4.427	4.391	3.997	3.794	2.925	3.540	38.582

Anuario Estadístico 2020

Tabla 14.- Víctimas en vías urbanas por meses

Años	Ene.	Feb.	Mar.	Abr.	May.	Jun.	Jul.	Ago.	Sep.	Oct.	Nov.	Dic.	TOTAL
1993	4.751	4.535	4.677	4.665	5.268	5.306	5.363	4.596	4.770	4.880	4.482	4.517	57.810
1994	4.472	4.181	4.665	4.537	4.962	5.263	5.266	4.363	4.664	4.974	4.825	5.109	57.281
1995	4.717	4.540	5.101	5.204	5.262	5.189	5.401	4.415	4.989	5.273	5.337	4.991	60.419
1996	5.126	4.775	5.310	4.888	5.600	5.864	5.527	4.902	5.074	5.582	5.308	4.966	62.922
1997	4.760	4.619	5.586	5.618	5.560	5.759	5.974	5.073	5.304	5.894	5.505	5.226	64.878
1998	5.090	4.923	5.936	5.301	6.064	6.282	6.392	5.420	5.952	6.445	5.990	5.860	69.655
1999	5.533	5.718	6.036	5.557	6.293	6.236	6.272	5.319	5.599	6.080	5.736	5.399	69.778
2000	5.806	6.023	6.820	6.260	6.832	7.242	6.984	5.673	6.167	6.450	6.016	6.227	76.500
2001	6.137	6.017	7.017	6.307	6.370	6.881	6.624	5.807	5.945	6.303	6.125	5.883	75.416
2002	5.954	5.692	6.388	6.046	6.402	6.707	6.644	5.393	6.279	6.546	6.117	5.579	73.747
2003	6.177	5.404	6.267	5.949	6.746	6.742	6.669	5.230	6.048	5.823	5.644	5.383	72.082
2004	5.514	5.289	6.189	5.501	5.974	6.610	6.043	4.761	5.750	5.821	5.382	5.359	68.193
2005	5.119	5.127	5.298	5.698	6.223	6.752	6.502	4.986	5.441	4.818	4.443	4.403	64.810
2006	5.706	5.793	6.368	5.701	6.422	6.129	5.247	4.459	5.178	5.562	5.309	5.244	67.118
2007	5.049	4.952	6.184	5.156	6.094	6.063	6.068	4.813	5.490	5.849	5.649	5.107	66.474
2008	5.373	5.381	5.416	5.824	5.413	5.656	5.829	4.509	5.092	5.670	5.215	4.904	64.282
2009	5.035	5.095	6.087	5.255	5.792	5.918	5.697	4.389	4.894	5.139	4.707	4.614	62.622
2010	4.759	4.699	5.425	4.945	5.509	5.523	5.349	4.365	4.969	5.297	5.388	4.778	61.006
2011	4.897	5.109	5.005	5.022	5.747	5.381	5.313	4.451	5.406	5.414	4.889	4.933	61.567
2012	5.311	5.072	5.748	4.800	5.496	5.721	5.447	4.504	5.080	5.187	5.093	4.912	62.371
2013	5.452	5.376	5.535	5.796	5.980	5.894	6.146	4.712	5.892	6.330	5.860	5.695	68.668
2014	5.702	5.648	6.387	6.235	6.593	6.534	6.416	5.284	6.119	6.497	6.067	6.064	73.546
2015	6.666	6.107	7.093	6.451	7.734	7.509	7.332	6.000	6.918	6.863	6.931	6.512	82.116
2016	7.157	6.795	6.780	6.866	7.375	7.921	7.303	6.177	7.163	7.375	7.192	6.376	84.480
2017	6.804	6.299	7.403	6.972	7.249	7.574	7.167	5.727	6.545	7.276	7.151	6.398	82.565
2018	6.944	6.297	6.579	6.891	7.202	7.487	7.488	6.113	6.595	7.414	6.357	6.156	81.523
2019	6.926	6.667	7.556	6.689	7.902	7.554	7.720	6.087	6.534	7.473	6.852	6.207	84.167
2020	6.667	6.655	3.277	734	2.973	5.049	5.858	5.047	5.548	5.419	4.844	5.279	57.350

Tabla 15.- Accidentes con víctimas por provincias en vías interurbanas y urbanas

Provincias	1993	1994	1995	1996	1997	1998	1999
Araba/Álava	883	910	871	1.039	924	1.149	1.118
Albacete	654	708	736	773	675	864	855
Alicante/Alacant	2.165	2.066	2.067	2.118	1.902	2.495	2.714
Almería	593	579	652	764	731	889	850
Ávila	340	316	338	359	430	448	477
Badajoz	752	798	747	806	852	984	1.036
Baleares (Illes)	2.220	2.301	3.102	2.912	2.713	3.358	3.337
Barcelona	15.844	15.447	15.680	15.985	16.796	18.506	18.620
Burgos	1.015	1.036	1.224	1.276	1.232	1.096	1.170
Cáceres	384	343	395	365	386	536	512
Cádiz	1.909	1.774	2.094	1.881	1.886	2.395	2.217
Castellón/Castelló	868	968	1.114	1.113	1.093	1.146	1.163
Ciudad Real	728	876	839	781	865	1.010	1.077
Córdoba	1.412	1.368	1.261	1.255	1.367	1.512	1.291
Coruña (A)	2.022	2.073	2.159	1.916	1.909	2.529	2.729
Cuenca	478	495	525	602	508	605	667
Girona	1.640	1.595	1.772	1.838	1.561	2.262	1.973
Granada	1.064	1.044	1.324	1.301	1.366	1.517	1.637
Guadalajara	293	289	313	335	275	337	383
Gipuzkoa	1.805	1.922	1.877	1.775	988	960	921
Huelva	704	773	770	730	807	917	991
Huesca	464	403	436	493	492	625	706
Jaén	829	707	760	821	929	981	1.010
León	1.136	1.123	1.232	1.332	1.435	1.479	1.488
Lleida	844	800	913	918	1.023	1.051	945
Rioja (La)	475	559	611	650	702	726	589
Lugo	727	761	860	948	963	1.118	1.046
Madrid	8.666	8.494	9.158	10.092	10.452	12.594	12.125
Málaga	1.857	1.875	2.278	2.164	2.560	2.667	2.618
Murcia	1.564	1.469	1.747	1.612	1.655	1.769	2.088
Navarra	575	648	606	490	474	583	579
Ourense	741	720	699	791	780	754	605
Asturias	2.112	1.992	2.182	2.033	2.026	2.419	2.978
Palencia	547	561	528	534	537	630	614
Palmas (Las)	867	951	1.109	1.540	1.618	1.965	1.686
Pontevedra	1.435	1.515	1.753	2.034	1.988	2.081	2.222
Salamanca	611	556	566	583	620	737	729
Santa Cruz de Tenerife	1.190	1.300	1.406	1.425	1.404	1.547	1.396
Cantabria	995	957	1.010	959	842	919	961
Segovia	445	388	440	418	439	471	471
Sevilla	3.051	2.425	2.593	2.433	2.608	2.639	2.313
Soria	263	277	287	255	267	344	327
Tarragona	1.591	1.411	1.545	1.695	1.828	2.169	2.113
Teruel	229	220	232	189	184	218	239
Toledo	792	827	892	1.003	920	924	966
Valencia/València	4.766	4.833	4.615	4.843	4.943	5.115	5.453
Valladolid	1.150	1.117	1.279	1.275	1.208	1.301	1.173
Bizkaia	1.818	1.598	1.641	1.650	1.407	1.518	1.631
Zamora	508	408	431	481	462	493	505
Zaragoza	1.649	1.580	1.619	1.681	1.747	1.910	2.184
Ceuta	90	106	86	88	60	57	33
Melilla	165	212	212	234	228	251	280
TOTAL	79.925	78.474	83.586	85.588	86.067	97.570	97.811

Anuario Estadístico 2020

(Cont.) Tabla 15.- Accidentes con víctimas por provincias en vías interurbanas y urbanas

Provincias	2000	2001	2002	2003	2004	2005	2006
Araba/Álava	1.120	534	1.339	1.357	1.209	443	444
Albacete	910	855	942	888	904	1.027	923
Alicante/Alacant	2.815	2.540	2.368	2.405	2.478	2.260	2.669
Almería	828	904	822	850	905	1.121	1.099
Ávila	493	449	550	543	545	522	487
Badajoz	1.029	984	1.069	1.134	1.052	1.031	950
Balears (Illes)	3.466	3.210	2.807	3.141	2.915	2.567	2.082
Barcelona	18.230	18.054	16.913	16.470	15.873	16.487	18.207
Burgos	1.091	1.220	1.299	1.192	1.125	926	848
Cáceres	560	559	628	569	590	656	672
Cádiz	2.032	2.527	2.648	3.228	3.289	3.526	3.688
Castellón/Castelló	1.219	1.133	1.095	1.071	1.067	1.236	1.149
Ciudad Real	1.073	1.188	1.246	1.219	1.077	1.053	864
Córdoba	1.267	1.169	1.223	1.188	1.140	1.185	1.063
Coruña (A)	2.382	2.175	1.942	2.199	1.953	1.735	1.796
Cuenca	632	652	724	750	638	617	600
Girona	2.088	1.696	1.831	1.441	1.628	1.600	2.656
Granada	1.401	1.384	1.323	1.606	1.399	1.316	1.660
Guadalajara	356	387	406	534	491	433	439
Gipuzkoa	1.984	2.742	2.562	2.710	2.015	1.279	1.324
Huelva	851	623	732	769	720	685	984
Huesca	654	678	688	831	803	778	775
Jaén	1.099	1.055	1.128	1.135	1.056	1.022	1.041
León	1.382	1.519	1.332	1.376	1.317	1.159	1.095
Lleida	1.225	1.349	1.125	1.080	1.044	972	1.469
Rioja (La)	608	574	554	589	612	679	728
Lugo	1.184	1.075	999	1.145	1.065	1.003	707
Madrid	13.314	13.401	12.936	13.806	12.752	11.901	15.390
Málaga	2.632	2.280	2.560	2.545	2.333	2.636	2.340
Murcia	2.190	1.767	1.703	1.644	1.624	1.642	1.838
Navarra	517	505	461	457	453	394	286
Ourense	721	684	614	746	581	498	451
Asturias	2.645	2.758	2.882	2.662	2.453	2.379	2.593
Palencia	595	594	514	494	468	533	520
Palmas (Las)	1.555	1.580	1.379	1.162	948	964	756
Pontevedra	1.904	2.012	1.943	1.797	1.508	1.506	1.732
Salamanca	765	777	801	866	976	1.033	1.017
Santa Cruz de Tenerife	1.104	964	954	1.212	1.073	1.140	1.148
Cantabria	1.000	1.017	1.125	1.043	966	891	939
Segovia	390	386	383	385	430	428	443
Sevilla	3.691	3.881	4.293	3.989	3.660	3.108	3.631
Soria	344	324	320	340	341	287	272
Tarragona	1.895	1.893	1.596	1.627	1.684	1.906	2.522
Teruel	296	262	279	291	364	383	257
Toledo	1.229	1.165	1.068	1.268	1.086	1.013	1.267
Valencia/València	5.951	5.773	5.325	5.286	4.776	5.670	6.697
Valladolid	1.099	883	884	757	748	789	790
Bizkaia	2.682	3.246	3.264	3.347	3.106	1.814	1.644
Zamora	496	445	403	422	365	324	303
Zaragoza	2.372	2.269	2.196	2.206	2.118	2.056	1.957
Ceuta	91	89	45	46	109	50	25
Melilla	272	203	210	169	177	524	560
TOTAL	101.729	100.393	98.433	99.987	94.009	91.187	99.797

Anuario Estadístico 2020

(Cont.) Tabla 15.- Accidentes con víctimas por provincias en vías interurbanas y urbanas

Provincias	2007	2008	2009	2010	2011	2012	2013
Araba/Álava	456	836	694	397	834	910	906
Albacete	936	762	558	484	415	497	481
Alicante/Alacant	2.442	1.989	1.800	1.718	2.488	2.018	2.465
Almería	1.124	942	816	691	754	850	788
Ávila	625	550	444	481	471	348	378
Badajoz	1.070	872	873	863	884	812	755
Balears (Illes)	2.236	2.116	1.821	2.240	2.003	2.164	3.431
Barcelona	19.232	18.420	18.364	18.107	17.342	17.836	18.402
Burgos	738	786	812	888	876	799	836
Cáceres	724	681	594	579	481	472	506
Cádiz	3.344	2.935	2.920	3.026	2.474	2.261	2.318
Castellón/Castelló	1.202	973	899	781	704	707	689
Ciudad Real	835	653	613	641	556	484	586
Córdoba	1.062	804	892	890	1.138	1.144	1.323
Coruña (A)	1.512	1.025	947	1.038	916	1.077	1.256
Cuenca	603	516	438	479	404	367	374
Girona	2.744	2.540	2.727	2.603	2.271	2.435	2.265
Granada	1.919	1.557	1.333	1.214	1.403	1.635	1.820
Guadalajara	397	361	230	300	295	297	281
Gipuzkoa	1.344	2.181	1.974	1.760	1.735	1.792	1.765
Huelva	888	885	709	635	649	542	551
Huesca	652	583	453	448	380	368	422
Jaén	1.017	931	797	703	827	823	816
León	1.298	1.081	989	904	823	814	827
Lleida	1.480	1.210	1.280	1.296	1.164	1.163	1.195
Rioja (La)	748	699	692	645	651	638	655
Lugo	626	474	389	401	366	469	522
Madrid	15.461	13.995	13.734	13.998	13.962	13.633	14.114
Málaga	3.324	2.936	2.626	2.153	1.963	1.929	2.711
Murcia	1.491	984	782	633	625	673	863
Navarra	258	341	494	439	392	391	396
Ourense	356	341	294	292	277	325	313
Asturias	2.441	2.178	1.986	1.821	1.864	1.935	2.298
Palencia	446	414	350	377	314	251	270
Palmas (Las)	819	718	832	679	656	702	698
Pontevedra	1.911	1.945	1.919	1.923	1.672	1.729	1.694
Salamanca	1.016	832	450	565	629	655	811
Santa Cruz de Tenerife	1.041	1.444	1.374	1.326	1.221	1.165	1.653
Cantabria	864	867	843	768	694	713	815
Segovia	384	337	277	288	270	360	309
Sevilla	2.822	2.751	3.090	2.882	2.421	2.464	3.617
Soria	271	238	251	224	226	171	119
Tarragona	2.600	2.420	2.292	2.126	1.998	1.934	1.969
Teruel	281	225	214	195	172	165	148
Toledo	1.251	978	980	1.053	1.026	1.001	884
Valencia/València	6.664	6.047	4.751	4.437	4.214	4.265	4.378
Valladolid	745	681	546	520	565	812	783
Bizkaia	1.580	2.119	2.216	2.093	2.076	1.894	1.880
Zamora	314	250	260	227	189	173	140
Zaragoza	2.297	2.129	1.820	1.679	1.556	1.511	1.470
Ceuta	20	3	291	113	240	143	166
Melilla	597	626	521	480	501	399	407
TOTAL	100.508	93.161	88.251	85.503	83.027	83.115	89.519

Anuario Estadístico 2020

(Cont.) Tabla 15.- Accidentes con víctimas por provincias en vías interurbanas y urbanas

Provincias	2014	2015	2016	2017	2018	2019	2020
Araba/Álava	918	912	1.006	998	1.044	1.029	849
Albacete	616	605	690	711	708	702	557
Alicante/Alacant	2.602	2.708	3.028	2.954	3.021	2.853	1.882
Almería	691	733	713	1.190	1.194	1.092	861
Ávila	464	457	442	385	382	336	235
Badajoz	925	880	889	1.013	951	881	651
Balears (Illes)	3.229	3.460	3.821	3.783	3.450	3.356	2.092
Barcelona	18.473	19.625	20.910	20.986	20.862	20.591	13.403
Burgos	747	788	845	807	749	638	375
Cáceres	472	518	419	478	504	531	378
Cádiz	2.709	3.080	2.757	2.869	2.556	2.765	2.125
Castellón/Castelló	672	708	786	809	885	878	688
Ciudad Real	635	640	675	563	500	463	351
Córdoba	1.418	1.491	1.359	1.170	1.077	1.142	809
Coruña (A)	1.114	1.443	1.978	1.876	1.752	1.816	1.227
Cuenca	362	316	294	282	250	271	166
Girona	2.329	2.409	2.701	2.676	2.550	2.520	1.843
Granada	1.421	1.251	1.931	1.839	1.692	1.783	1.126
Guadalajara	222	218	254	257	327	312	277
Gipuzkoa	1.902	1.754	1.938	1.723	1.784	1.799	1.549
Huelva	624	721	644	763	718	752	509
Huesca	387	482	463	498	380	441	340
Jaén	1.062	1.023	925	928	855	835	617
León	609	810	899	859	819	745	471
Lleida	1.144	1.251	1.316	1.391	1.431	1.352	995
Rioja (La)	650	707	712	709	602	594	461
Lugo	546	549	611	547	532	453	381
Madrid	15.078	15.422	16.158	16.248	16.614	16.628	10.766
Málaga	2.579	2.514	2.215	2.035	4.265	5.006	3.544
Murcia	826	1.755	2.304	2.480	2.518	2.682	2.048
Navarra	457	450	731	872	825	789	576
Ourense	373	403	422	446	402	390	352
Asturias	2.262	2.374	2.224	2.312	2.068	1.981	1.552
Palencia	253	264	250	239	185	163	121
Palmas (Las)	1.239	1.472	1.314	1.302	1.272	2.158	1.790
Pontevedra	1.854	2.068	1.726	1.760	1.694	1.868	1.491
Salamanca	664	643	662	500	500	388	266
Santa Cruz de Tenerife	1.812	1.797	2.257	2.216	2.167	2.242	1.669
Cantabria	745	703	710	714	628	920	830
Segovia	271	324	312	295	357	325	227
Sevilla	4.305	5.371	5.033	4.592	4.454	4.589	3.201
Soria	118	121	143	113	144	123	105
Tarragona	1.882	2.001	2.066	1.999	2.064	2.113	1.538
Teruel	195	148	182	214	185	185	170
Toledo	709	849	906	836	709	777	595
Valencia/València	3.914	4.227	4.402	4.278	4.280	4.404	3.114
Valladolid	791	836	904	932	887	895	616
Bizkaia	1.860	1.884	1.923	2.002	1.924	2.024	1.408
Zamora	126	108	124	215	241	206	179
Zaragoza	1.518	1.570	1.529	1.694	1.585	1.609	1.169
Ceuta	289	319	297	409	406	309	172
Melilla	507	594	562	466	350	376	242
TOTAL	91.570	97.756	102.362	102.233	102.299	104.080	72.959

Anuario Estadístico 2020

Tabla 16.- Accidentes con víctimas por provincias en vías interurbanas

Provincias	1993	1994	1995	1996	1997	1998	1999
Araba/Álava	437	394	434	438	436	498	400
Albacete	404	380	374	424	356	497	527
Alicante/Alacant	1.255	1.277	1.300	1.274	1.292	1.694	1.905
Almería	491	488	612	686	652	811	811
Ávila	260	228	249	254	289	284	326
Badajoz	409	429	403	458	460	545	572
Balears (Illes)	955	1.027	1.486	1.384	1.099	1.539	1.490
Barcelona	1.995	1.866	1.927	1.872	1.502	2.993	3.556
Burgos	717	655	775	809	789	812	817
Cáceres	333	323	376	348	363	488	472
Cádiz	721	721	833	761	798	949	907
Castellón/Castelló	486	537	656	685	707	721	663
Ciudad Real	490	491	487	446	473	524	501
Córdoba	696	663	656	700	662	806	782
Coruña (A)	1.372	1.390	1.616	1.547	1.611	2.015	2.098
Cuenca	410	405	436	492	409	500	551
Girona	818	807	913	956	839	1.221	1.073
Granada	644	598	755	749	791	1.002	993
Guadalajara	171	178	207	222	195	236	251
Gipuzkoa	691	928	929	774	777	776	624
Huelva	420	471	506	503	549	633	710
Huesca	353	293	336	386	391	504	556
Jaén	571	470	459	494	538	556	572
León	528	472	506	636	706	700	727
Lleida	686	663	717	641	664	645	653
Rioja (La)	303	326	347	379	412	450	379
Lugo	551	607	683	786	841	1.007	917
Madrid	2.389	2.034	1.795	1.697	1.495	2.596	2.464
Málaga	826	788	929	1.002	1.095	1.296	1.253
Murcia	822	741	864	848	1.022	1.255	1.386
Navarra	509	573	555	421	410	487	504
Ourense	581	552	534	561	596	537	419
Asturias	1.436	1.273	1.419	1.327	1.314	1.524	1.629
Palencia	355	349	296	315	316	362	346
Palmas (Las)	508	497	563	620	623	737	733
Pontevedra	1.118	1.088	1.293	1.517	1.494	1.628	1.721
Salamanca	310	270	247	263	281	364	321
Santa Cruz de Tenerife	727	705	780	745	636	751	643
Cantabria	612	637	703	632	710	736	817
Segovia	295	260	293	281	300	359	346
Sevilla	1.400	1.340	1.396	1.347	1.393	1.368	1.260
Soria	225	227	242	202	224	293	274
Tarragona	944	836	931	1.014	1.011	1.224	1.132
Teruel	201	191	186	152	145	179	203
Toledo	668	651	705	793	749	753	802
Valencia/València	1.792	1.778	1.677	1.625	1.536	1.586	1.574
Valladolid	563	457	551	538	471	540	512
Bizkaia	1.247	1.121	1.341	1.413	1.137	1.249	1.366
Zamora	413	308	338	384	381	407	387
Zaragoza	697	591	601	633	611	751	859
Ceuta	1	0	0	0	0	0	0
Melilla	8	0	0	0	0	0	0
TOTAL	35.814	34.354	37.217	37.434	36.551	44.388	44.784

Anuario Estadístico 2020

(Cont.) Tabla 16.- Accidentes con víctimas por provincias en vías interurbanas

Provincias	2000	2001	2002	2003	2004	2005	2006
Araba/Álava	425	494	582	569	482	417	413
Albacete	513	464	562	581	540	577	545
Alicante/Alacant	1.747	1.826	1.792	1.908	1.918	1.682	1.924
Almería	783	806	743	785	823	803	888
Ávila	352	311	414	385	392	365	380
Badajoz	523	536	562	646	615	566	550
Balears (Illes)	1.543	1.489	1.391	1.558	1.436	1.304	1.432
Barcelona	3.308	2.852	2.146	1.874	1.526	1.647	3.907
Burgos	789	814	879	895	833	750	690
Cáceres	522	531	593	550	554	581	598
Cádiz	872	1.157	1.193	1.275	1.263	1.349	1.284
Castellón/Castelló	650	661	698	670	647	681	655
Ciudad Real	565	668	625	701	633	667	579
Córdoba	770	740	845	891	812	818	766
Coruña (A)	1.881	1.725	1.610	1.712	1.532	1.367	1.255
Cuenca	496	536	621	642	559	547	543
Girona	1.121	977	839	845	677	615	1.572
Granada	916	943	1.007	1.193	1.058	1.051	1.111
Guadalajara	225	260	271	415	369	327	301
Gipuzkoa	592	1.470	1.383	1.483	1.327	1.151	1.200
Huelva	602	462	586	676	594	590	683
Huesca	526	558	554	668	613	595	627
Jaén	650	626	731	775	763	686	709
León	685	833	743	794	761	662	752
Lleida	772	817	711	646	504	467	1.064
Rioja (La)	377	352	376	386	368	364	325
Lugo	973	917	877	1.026	936	840	604
Madrid	2.847	2.857	3.001	3.878	3.610	3.904	4.122
Málaga	1.314	1.316	1.428	1.263	1.098	1.082	1.145
Murcia	1.448	1.282	1.133	1.154	1.250	1.340	1.561
Navarra	453	447	416	406	363	361	258
Ourense	472	509	457	533	380	322	316
Asturias	1.576	1.653	1.685	1.607	1.481	1.440	1.621
Palencia	343	342	297	315	292	326	321
Palmas (Las)	738	705	688	725	592	665	539
Pontevedra	1.408	1.463	1.468	1.292	1.211	1.189	1.480
Salamanca	335	346	364	364	402	414	470
Santa Cruz de Tenerife	593	588	611	584	494	583	952
Cantabria	843	832	989	951	846	780	860
Segovia	318	302	306	330	360	349	359
Sevilla	1.118	1.034	1.041	1.544	1.448	1.416	1.526
Soria	291	271	274	296	302	247	242
Tarragona	1.119	1.051	855	817	802	994	1.416
Teruel	264	238	270	276	313	345	227
Toledo	939	829	789	920	772	758	967
Valencia/València	1.609	1.892	1.824	1.888	1.635	1.339	2.379
Valladolid	539	483	515	499	487	559	583
Bizkaia	1.723	1.891	1.870	2.015	1.895	1.543	1.402
Zamora	343	355	322	367	291	271	231
Zaragoza	909	972	934	994	928	928	887
Ceuta	0	0	0	0	0	0	0
Melilla	0	0	0	0	0	0	0
TOTAL	44.720	45.483	44.871	47.567	43.787	42.624	49.221

Anuario Estadístico 2020

(Cont.) Tabla 16.- Accidentes con víctimas por provincias en vías interurbanas

Provincias	2007	2008	2009	2010	2011	2012	2013
Araba/Álava	431	352	321	276	295	279	274
Albacete	486	360	263	220	190	169	140
Alicante/Alacant	1.854	1.342	1.100	1.051	906	1.027	1.398
Almería	874	709	553	536	498	599	585
Ávila	467	389	321	319	312	252	251
Badajoz	664	523	497	495	480	449	447
Balears (Illes)	1.309	1.185	1.096	967	1.073	1.160	1.565
Barcelona	4.393	4.217	4.245	4.579	4.141	4.132	4.955
Burgos	677	652	586	469	428	394	423
Cáceres	602	553	467	425	396	390	369
Cádiz	1.240	1.053	972	926	781	721	612
Castellón/Castelló	669	578	536	491	420	420	416
Ciudad Real	595	493	455	500	425	308	317
Córdoba	818	667	593	623	542	554	473
Coruña (A)	1.123	764	703	769	708	850	1.039
Cuenca	534	440	388	396	328	300	278
Girona	1.637	1.466	1.344	1.375	1.153	1.235	1.121
Granada	1.123	948	917	825	742	845	971
Guadalajara	263	271	136	221	211	211	205
Gipuzkoa	1.215	1.113	941	890	882	803	841
Huelva	627	666	594	533	490	463	468
Huesca	539	488	364	369	290	283	283
Jaén	725	640	586	471	444	394	400
León	764	666	618	560	499	531	572
Lleida	1.166	1.000	922	888	779	803	789
Rioja (La)	345	362	306	276	234	231	287
Lugo	564	378	296	309	295	335	331
Madrid	4.091	3.734	4.064	3.967	3.619	3.008	2.954
Málaga	1.119	1.027	954	808	741	733	940
Murcia	1.335	895	751	595	591	568	640
Navarra	229	299	433	371	322	321	308
Ourense	266	179	150	175	173	190	179
Asturias	1.451	1.300	1.181	1.067	1.071	1.039	1.057
Palencia	300	242	210	206	189	167	158
Palmas (Las)	659	587	694	630	624	660	582
Pontevedra	1.666	1.685	1.643	1.681	1.490	1.493	1.461
Salamanca	470	387	385	342	305	307	296
Santa Cruz de Tenerife	994	1.051	971	944	898	972	1.079
Cantabria	816	820	801	720	653	675	682
Segovia	322	280	226	229	219	234	192
Sevilla	1.624	1.503	1.406	1.390	1.243	1.230	1.320
Soria	243	204	206	177	179	138	100
Tarragona	1.592	1.444	1.461	1.300	1.174	1.054	1.065
Teruel	263	203	191	185	151	151	131
Toledo	1.045	818	819	759	702	717	635
Valencia/València	2.415	2.033	1.660	1.537	1.453	1.554	1.762
Valladolid	593	507	384	372	377	412	351
Bizkaia	1.326	1.218	1.126	1.047	971	886	886
Zamora	224	198	184	157	143	144	91
Zaragoza	1.073	942	769	756	648	634	618
Ceuta	0	0	0	0	0	0	0
Melilla	0	0	0	0	0	0	0
TOTAL	49.820	43.831	40.789	39.174	35.878	35.425	37.297

Anuario Estadístico 2020

(Cont.) Tabla 16.- Accidentes con víctimas por provincias en vías interurbanas

Provincias	2014	2015	2016	2017	2018	2019	2020
Araba/Álava	246	245	293	272	380	366	279
Albacete	145	156	171	165	159	164	171
Alicante/Alacant	1.263	1.227	1.266	1.285	1.395	1.357	1.099
Almería	530	514	532	596	702	667	565
Ávila	262	280	256	231	270	228	165
Badajoz	470	402	348	363	398	393	294
Balears (Illes)	1.306	1.271	1.383	1.544	1.391	1.330	826
Barcelona	4.626	4.968	5.485	5.622	5.524	5.166	3.222
Burgos	325	309	333	317	283	296	239
Cáceres	329	309	271	291	277	323	223
Cádiz	588	622	604	672	684	729	538
Castellón/Castelló	390	406	446	514	583	514	411
Ciudad Real	263	293	301	303	309	284	239
Córdoba	498	482	450	441	453	535	358
Coruña (A)	968	900	1.072	1.055	1.003	1.099	735
Cuenca	248	231	216	192	183	209	123
Girona	1.113	1.150	1.290	1.255	1.215	1.235	781
Granada	871	728	858	801	865	886	561
Guadalajara	155	153	185	190	258	262	193
Gipuzkoa	870	842	946	779	884	919	761
Huelva	449	478	438	451	425	464	352
Huesca	275	301	285	318	253	275	208
Jaén	437	395	405	398	408	395	322
León	400	422	489	500	472	456	286
Lleida	788	827	867	942	948	880	629
Rioja (La)	238	240	263	260	195	201	214
Lugo	378	320	355	331	336	320	276
Madrid	2.963	2.790	3.154	3.237	3.261	3.216	2.061
Málaga	898	866	862	779	832	927	648
Murcia	510	405	375	490	556	591	506
Navarra	322	235	251	278	271	252	195
Ourense	238	204	232	230	246	227	215
Asturias	967	961	897	1.032	937	922	758
Palencia	124	149	143	144	125	105	81
Palmas (Las)	606	645	681	783	787	823	633
Pontevedra	1.398	1.165	1.163	1.243	1.275	1.137	845
Salamanca	246	266	273	247	306	266	202
Santa Cruz de Tenerife	1.029	972	1.125	1.110	1.131	1.051	758
Cantabria	622	593	546	593	524	618	428
Segovia	182	205	207	205	254	217	167
Sevilla	1.282	1.171	1.170	1.095	1.156	1.152	834
Soria	96	95	102	83	103	94	82
Tarragona	996	1.062	1.133	1.136	1.168	1.139	800
Teruel	144	119	146	186	161	166	154
Toledo	561	547	640	639	604	600	444
Valencia/València	1.582	1.575	1.759	1.668	1.780	1.773	1.250
Valladolid	325	373	324	362	344	378	222
Bizkaia	910	935	969	961	992	975	730
Zamora	110	101	112	144	151	134	96
Zaragoza	573	617	608	717	634	594	425
Ceuta	32	35	41	43	41	29	7
Melilla	0	1	0	0	0	0	0
TOTAL	35.147	34.558	36.721	37.493	37.892	37.339	26.611

Tabla 17.- Accidentes con víctimas por provincias en vías urbanas

Provincias	1993	1994	1995	1996	1997	1998	1999
Araba/Álava	446	516	437	601	488	651	718
Albacete	250	328	362	349	319	367	328
Alicante/Alacant	910	789	767	844	610	801	809
Almería	102	91	40	78	79	78	39
Ávila	80	88	89	105	141	164	151
Badajoz	343	369	344	348	392	439	464
Balears (Illes)	1.265	1.274	1.616	1.528	1.614	1.819	1.847
Barcelona	13.849	13.581	13.753	14.113	15.294	15.513	15.064
Burgos	298	381	449	467	443	284	353
Cáceres	51	20	19	17	23	48	40
Cádiz	1.188	1.053	1.261	1.120	1.088	1.446	1.310
Castellón/Castelló	382	431	458	428	386	425	500
Ciudad Real	238	385	352	335	392	486	576
Córdoba	716	705	605	555	705	706	509
Coruña (A)	650	683	543	369	298	514	631
Cuenca	68	90	89	110	99	105	116
Girona	822	788	859	882	722	1.041	900
Granada	420	446	569	552	575	515	644
Guadalajara	122	111	106	113	80	101	132
Gipuzkoa	1.114	994	948	1.001	211	184	297
Huelva	284	302	264	227	258	284	281
Huesca	111	110	100	107	101	121	150
Jaén	258	237	301	327	391	425	438
León	608	651	726	696	729	779	761
Lleida	158	137	196	277	359	406	292
Rioja (La)	172	233	264	271	290	276	210
Lugo	176	154	177	162	122	111	129
Madrid	6.277	6.460	7.363	8.395	8.957	9.998	9.661
Málaga	1.031	1.087	1.349	1.162	1.465	1.371	1.365
Murcia	742	728	883	764	633	514	702
Navarra	66	75	51	69	64	96	75
Ourense	160	168	165	230	184	217	186
Asturias	676	719	763	706	712	895	1.349
Palencia	192	212	232	219	221	268	268
Palmas (Las)	359	454	546	920	995	1.228	953
Pontevedra	317	427	460	517	494	453	501
Salamanca	301	286	319	320	339	373	408
Santa Cruz de Tenerife	463	595	626	680	768	796	753
Cantabria	383	320	307	327	132	183	144
Segovia	150	128	147	137	139	112	125
Sevilla	1.651	1.085	1.197	1.086	1.215	1.271	1.053
Soria	38	50	45	53	43	51	53
Tarragona	647	575	614	681	817	945	981
Teruel	28	29	46	37	39	39	36
Toledo	124	176	187	210	171	171	164
Valencia/València	2.974	3.055	2.938	3.218	3.407	3.529	3.879
Valladolid	587	660	728	737	737	761	661
Bizkaia	571	477	300	237	270	269	265
Zamora	95	100	93	97	81	86	118
Zaragoza	952	989	1.018	1.048	1.136	1.159	1.325
Ceuta	89	106	86	88	60	57	33
Melilla	157	212	212	234	228	251	280
TOTAL	44.111	44.120	46.369	48.154	49.516	53.182	53.027

Anuario Estadístico 2020

(Cont.) Tabla 17.- Accidentes con víctimas por provincias en vías urbanas

Provincias	2000	2001	2002	2003	2004	2005	2006
Araba/Álava	695	40	757	788	727	26	31
Albacete	397	391	380	307	364	450	378
Alicante/Alacant	1.068	714	576	497	560	578	745
Almería	45	98	79	65	82	318	211
Ávila	141	138	136	158	153	157	107
Badajoz	506	448	507	488	437	465	400
Balears (Illes)	1.923	1.721	1.416	1.583	1.479	1.263	650
Barcelona	14.922	15.202	14.767	14.596	14.347	14.840	14.300
Burgos	302	406	420	297	292	176	158
Cáceres	38	28	35	19	36	75	74
Cádiz	1.160	1.370	1.455	1.953	2.026	2.177	2.404
Castellón/Castelló	569	472	397	401	420	555	494
Ciudad Real	508	520	621	518	444	386	285
Córdoba	497	429	378	297	328	367	297
Coruña (A)	501	450	332	487	421	368	541
Cuenca	136	116	103	108	79	70	57
Girona	967	719	992	596	951	985	1.084
Granada	485	441	316	413	341	265	549
Guadalajara	131	127	135	119	122	106	138
Gipuzkoa	1.392	1.272	1.179	1.227	688	128	124
Huelva	249	161	146	93	126	95	301
Huesca	128	120	134	163	190	183	148
Jaén	449	429	397	360	293	336	332
León	697	686	589	582	556	497	343
Lleida	453	532	414	434	540	505	405
Rioja (La)	231	222	178	203	244	315	403
Lugo	211	158	122	119	129	163	103
Madrid	10.467	10.544	9.935	9.928	9.142	7.997	11.268
Málaga	1.318	964	1.132	1.282	1.235	1.554	1.195
Murcia	742	485	570	490	374	302	277
Navarra	64	58	45	51	90	33	28
Ourense	249	175	157	213	201	176	135
Asturias	1.069	1.105	1.197	1.055	972	939	972
Palencia	252	252	217	179	176	207	199
Palmas (Las)	817	875	691	437	356	299	217
Pontevedra	496	549	475	505	297	317	252
Salamanca	430	431	437	502	574	619	547
Santa Cruz de Tenerife	511	376	343	628	579	557	196
Cantabria	157	185	136	92	120	111	79
Segovia	72	84	77	55	70	79	84
Sevilla	2.573	2.847	3.252	2.445	2.212	1.692	2.105
Soria	53	53	46	44	39	40	30
Tarragona	776	842	741	810	882	912	1.106
Teruel	32	24	9	15	51	38	30
Toledo	290	336	279	348	314	255	300
Valencia/València	4.342	3.881	3.501	3.398	3.141	4.331	4.318
Valladolid	560	400	369	258	261	230	207
Bizkaia	959	1.355	1.394	1.332	1.211	271	242
Zamora	153	90	81	55	74	53	72
Zaragoza	1.463	1.297	1.262	1.212	1.190	1.128	1.070
Ceuta	91	89	45	46	109	50	25
Melilla	272	203	210	169	177	524	560
TOTAL	57.009	54.910	53.562	52.420	50.222	48.563	50.576

Anuario Estadístico 2020

(Cont.) Tabla 17.- Accidentes con víctimas por provincias en vías urbanas

Provincias	2007	2008	2009	2010	2011	2012	2013
Araba/Álava	25	484	373	121	539	631	632
Albacete	450	402	295	264	225	328	341
Alicante/Alacant	588	647	700	667	1.582	991	1.067
Almería	250	233	263	155	256	251	203
Ávila	158	161	123	162	159	96	127
Badajoz	406	349	376	368	404	363	308
Balears (Illes)	927	931	725	1.273	930	1.004	1.866
Barcelona	14.839	14.203	14.119	13.528	13.201	13.704	13.447
Burgos	61	134	226	419	448	405	413
Cáceres	122	128	127	154	85	82	137
Cádiz	2.104	1.882	1.948	2.100	1.693	1.540	1.706
Castellón/Castelló	533	395	363	290	284	287	273
Ciudad Real	240	160	158	141	131	176	269
Córdoba	244	137	299	267	596	590	850
Coruña (A)	389	261	244	269	208	227	217
Cuenca	69	76	50	83	76	67	96
Girona	1.107	1.074	1.383	1.228	1.118	1.200	1.144
Granada	796	609	416	389	661	790	849
Guadalajara	134	90	94	79	84	86	76
Gipuzkoa	129	1.068	1.033	870	853	989	924
Huelva	261	219	115	102	159	79	83
Huesca	113	95	89	79	90	85	139
Jaén	292	291	211	232	383	429	416
León	534	415	371	344	324	283	255
Lleida	314	210	358	408	385	360	406
Rioja (La)	403	337	386	369	417	407	368
Lugo	62	96	93	92	71	134	191
Madrid	11.370	10.261	9.670	10.031	10.343	10.625	11.160
Málaga	2.205	1.909	1.672	1.345	1.222	1.196	1.771
Murcia	156	89	31	38	34	105	223
Navarra	29	42	61	68	70	70	88
Ourense	90	162	144	117	104	135	134
Asturias	990	878	805	754	793	896	1.241
Palencia	146	172	140	171	125	84	112
Palmas (Las)	160	131	138	49	32	42	116
Pontevedra	245	260	276	242	182	236	233
Salamanca	546	445	65	223	324	348	515
Santa Cruz de Tenerife	47	393	403	382	323	193	574
Cantabria	48	47	42	48	41	38	133
Segovia	62	57	51	59	51	126	117
Sevilla	1.198	1.248	1.684	1.492	1.178	1.234	2.297
Soria	28	34	45	47	47	33	19
Tarragona	1.008	976	831	826	824	880	904
Teruel	18	22	23	10	21	14	17
Toledo	206	160	161	294	324	284	249
Valencia/València	4.249	4.014	3.091	2.900	2.761	2.711	2.616
Valladolid	152	174	162	148	188	400	432
Bizkaia	254	901	1.090	1.046	1.105	1.008	994
Zamora	90	52	76	70	46	29	49
Zaragoza	1.224	1.187	1.051	923	908	877	852
Ceuta	20	3	291	113	240	143	166
Melilla	597	626	521	480	501	399	407
TOTAL	50.688	49.330	47.462	46.329	47.149	47.690	52.222

Anuario Estadístico 2020

(Cont.) Tabla 17.- Accidentes con víctimas por provincias en vías urbanas

Provincias	2014	2015	2016	2017	2018	2019	2020
Araba/Álava	672	667	713	726	664	663	570
Albacete	471	449	519	546	549	538	386
Alicante/Alacant	1.339	1.481	1.762	1.669	1.626	1.496	783
Almería	161	219	181	594	492	425	296
Ávila	202	177	186	154	112	108	70
Badajoz	455	478	541	650	553	488	357
Balears (Illes)	1.923	2.189	2.438	2.239	2.059	2.026	1.266
Barcelona	13.847	14.657	15.425	15.364	15.338	15.425	10.181
Burgos	422	479	512	490	466	342	136
Cáceres	143	209	148	187	227	208	155
Cádiz	2.121	2.458	2.153	2.197	1.872	2.036	1.587
Castellón/Castelló	282	302	340	295	302	364	277
Ciudad Real	372	347	374	260	191	179	112
Córdoba	920	1.009	909	729	624	607	451
Coruña (A)	146	543	906	821	749	717	492
Cuenca	114	85	78	90	67	62	43
Girona	1.216	1.259	1.411	1.421	1.335	1.285	1.062
Granada	550	523	1.073	1.038	827	897	565
Guadalajara	67	65	69	67	69	50	84
Gipuzkoa	1.032	912	992	944	900	880	788
Huelva	175	243	206	312	293	288	157
Huesca	112	181	178	180	127	166	132
Jaén	625	628	520	530	447	440	295
León	209	388	410	359	347	289	185
Lleida	356	424	449	449	483	472	366
Rioja (La)	412	467	449	449	407	393	247
Lugo	168	229	256	216	196	133	105
Madrid	12.115	12.632	13.004	13.011	13.353	13.412	8.705
Málaga	1.681	1.648	1.353	1.256	3.433	4.079	2.896
Murcia	316	1.350	1.929	1.990	1.962	2.091	1.542
Navarra	135	215	480	594	554	537	381
Ourense	135	199	190	216	156	163	137
Asturias	1.295	1.413	1.327	1.280	1.131	1.059	794
Palencia	129	115	107	95	60	58	40
Palmas (Las)	633	827	633	519	485	1.335	1.157
Pontevedra	456	903	563	517	419	731	646
Salamanca	418	377	389	253	194	122	64
Santa Cruz de Tenerife	783	825	1.132	1.106	1.036	1.191	911
Cantabria	123	110	164	121	104	302	402
Segovia	89	119	105	90	103	108	60
Sevilla	3.023	4.200	3.863	3.497	3.298	3.437	2.367
Soria	22	26	41	30	41	29	23
Tarragona	886	939	933	863	896	974	738
Teruel	51	29	36	28	24	19	16
Toledo	148	302	266	197	105	177	151
Valencia/València	2.332	2.652	2.643	2.610	2.500	2.631	1.864
Valladolid	466	463	580	570	543	517	394
Bizkaia	950	949	954	1.041	932	1.049	678
Zamora	16	7	12	71	90	72	83
Zaragoza	945	953	921	977	951	1.015	744
Ceuta	257	284	256	366	365	280	165
Melilla	507	593	562	466	350	376	242
TOTAL	56.423	63.198	65.641	64.740	64.407	66.741	46.348

Tabla 18.- Número de fallecidos^{1 2} en accidentes por provincias en vías interurbanas y urbanas

Provincias	1993	1994	1995	1996	1997	1998	1999
Araba/Álava	64	60	65	55	51	61	73
Albacete	97	69	66	58	76	77	82
Alicante/Alacant	174	183	164	144	151	190	184
Almería	114	87	82	81	109	109	81
Ávila	44	35	24	43	28	24	45
Badajoz	103	112	92	106	108	93	118
Balears (Illes)	158	131	150	171	133	147	153
Barcelona	522	472	436	455	441	475	475
Burgos	137	102	112	121	115	100	110
Cáceres	73	65	80	61	49	74	87
Cádiz	138	118	127	121	104	129	107
Castellón/Castelló	122	136	120	129	107	103	102
Ciudad Real	96	90	77	102	67	100	73
Córdoba	117	95	85	76	64	74	80
Coruña (A)	193	186	206	190	179	221	205
Cuenca	86	82	88	95	97	66	67
Girona	162	135	160	137	172	177	165
Granada	141	107	114	103	108	108	130
Guadalajara	43	30	31	35	26	34	44
Gipuzkoa	86	89	98	87	58	87	69
Huelva	70	50	53	62	75	74	68
Huesca	66	64	50	46	63	73	70
Jaén	93	74	83	94	75	68	65
León	127	111	124	118	148	99	119
Lleida	116	87	162	103	106	104	114
Rioja (La)	64	56	60	53	66	71	46
Lugo	142	105	139	134	141	106	120
Madrid	471	437	399	383	425	422	353
Málaga	151	137	123	128	152	150	132
Murcia	137	129	123	118	136	167	151
Navarra	122	89	97	83	99	115	122
Ourense	73	82	86	87	84	62	55
Asturias	193	177	149	157	155	153	141
Palencia	50	40	40	49	41	43	33
Palmas (Las)	113	108	108	102	88	111	122
Pontevedra	144	126	146	146	171	206	178
Salamanca	74	68	76	54	56	71	58
Santa Cruz de Tenerife	99	96	80	92	93	120	79
Cantabria	59	74	50	41	54	65	85
Segovia	43	44	47	33	37	47	43
Sevilla	204	145	166	150	142	206	186
Soria	31	32	37	28	38	35	24
Tarragona	169	125	158	143	151	194	163
Teruel	26	29	46	16	21	25	34
Toledo	153	135	106	116	121	100	120
Valencia/València	293	284	281	248	237	278	254
Valladolid	78	65	93	81	90	80	70
Bizkaia	110	79	85	75	74	71	72
Zamora	87	49	59	58	55	50	43
Zaragoza	142	127	142	112	160	134	165
Ceuta	3	3	4	1	3	5	0
Melilla	5	4	2	2	4	3	3
TOTAL	6.378	5.615	5.751	5.483	5.604	5.957	5.738

¹ El cómputo de fallecidos se realiza a 30 días.² A partir de 2011 se utiliza una nueva metodología para el cálculo de fallecidos a 30 días que se detalla en el Anexo.

Anuario Estadístico 2020

(Cont.) Tabla 18.- Número de fallecidos^{1 2} en accidentes por provincias en vías interurbanas y urbanas

Provincias	2000	2001	2002	2003	2004	2005	2006
Araba/Álava	60	58	49	46	33	31	27
Albacete	67	76	68	59	55	54	61
Alicante/Alacant	194	176	163	170	156	161	137
Almería	109	115	105	90	108	106	109
Ávila	39	44	48	47	34	40	33
Badajoz	109	81	93	96	102	72	67
Balears (Illes)	165	170	125	140	137	131	117
Barcelona	443	436	399	380	339	316	264
Burgos	106	96	116	109	71	73	68
Cáceres	66	78	72	61	74	46	59
Cádiz	97	115	102	118	119	95	93
Castellón/Castelló	100	105	128	123	95	88	73
Ciudad Real	85	91	94	84	65	66	72
Córdoba	74	66	72	82	61	74	64
Coruña (A)	195	171	163	171	139	143	130
Cuenca	69	57	60	82	56	59	69
Girona	148	142	154	132	99	108	97
Granada	137	127	116	107	105	101	103
Guadalajara	39	49	40	40	26	44	31
Gipuzkoa	86	72	84	83	50	42	42
Huelva	58	75	80	64	50	66	66
Huesca	67	67	73	79	63	67	63
Jaén	71	75	63	67	66	53	56
León	105	107	99	86	88	67	80
Lleida	135	102	116	111	98	101	85
Rioja (La)	59	70	54	60	69	51	41
Lugo	94	96	104	97	80	68	85
Madrid	391	385	366	358	300	274	269
Málaga	116	129	129	149	144	132	123
Murcia	163	187	158	173	168	166	140
Navarra	118	106	91	83	83	83	50
Ourense	62	54	68	64	54	44	49
Asturias	149	97	120	148	108	105	93
Palencia	45	54	54	33	28	47	26
Palmas (Las)	116	100	89	107	88	83	70
Pontevedra	151	152	121	118	93	100	96
Salamanca	48	60	69	59	63	45	52
Santa Cruz de Tenerife	94	93	87	71	77	74	49
Cantabria	63	52	69	55	43	32	48
Segovia	39	48	51	39	50	34	30
Sevilla	164	167	151	182	177	132	123
Soria	77	41	29	26	36	31	24
Tarragona	165	137	144	146	138	122	123
Teruel	41	27	30	36	32	39	27
Toledo	133	109	103	136	97	131	109
Valencia/València	243	231	226	245	220	192	168
Valladolid	79	89	97	68	56	60	63
Bizkaia	105	84	90	105	73	37	41
Zamora	61	60	39	51	43	43	43
Zaragoza	171	135	120	161	129	108	91
Ceuta	3	2	3	1	1	2	1
Melilla	2	1	3	1	2	3	4
TOTAL	5.776	5.517	5.347	5.399	4.741	4.442	4.104

¹ El cómputo de fallecidos se realiza a 30 días.

² A partir de 2011 se utiliza una nueva metodología para el cálculo de fallecidos a 30 días que se detalla en el Anexo.

Anuario Estadístico 2020

(Cont.) Tabla 18.- Número de fallecidos^{1 2} en accidentes por provincias en vías interurbanas y urbanas

Provincias	2007	2008	2009	2010	2011	2012	2013
Araba/Álava	24	28	20	13	13	17	17
Albacete	53	39	43	28	26	28	19
Alicante/Alacant	128	107	62	63	54	48	42
Almería	76	56	42	36	35	38	30
Ávila	51	19	16	21	18	23	19
Badajoz	96	68	58	58	48	48	25
Balears (Illes)	120	82	56	63	50	60	45
Barcelona	229	218	209	188	145	181	141
Burgos	43	57	59	48	41	26	36
Cáceres	31	39	37	27	28	14	22
Cádiz	95	59	49	58	33	37	37
Castellón/Castelló	70	63	72	43	34	31	22
Ciudad Real	58	61	36	37	34	35	38
Córdoba	60	40	47	35	36	41	36
Coruña (A)	130	90	98	84	63	55	73
Cuenca	59	33	31	33	25	21	30
Girona	100	72	86	85	71	61	47
Granada	77	77	65	47	40	43	33
Guadalajara	24	26	16	25	20	17	8
Gipuzkoa	35	42	32	29	28	18	24
Huelva	50	43	42	30	21	24	26
Huesca	46	51	37	32	29	24	22
Jaén	77	60	45	42	43	22	24
León	82	72	55	55	41	43	26
Lleida	89	77	51	44	40	55	42
Rioja (La)	51	30	34	22	22	13	16
Lugo	66	56	42	43	35	33	14
Madrid	281	201	194	157	138	135	130
Málaga	98	93	69	66	43	40	49
Murcia	133	93	88	61	71	50	57
Navarra	42	48	39	39	28	44	31
Ourense	40	41	38	38	34	17	14
Asturias	75	59	57	64	42	42	46
Palencia	27	26	21	19	26	13	15
Palmas (Las)	72	41	35	37	28	35	25
Pontevedra	95	79	68	72	54	52	31
Salamanca	40	30	26	35	28	24	12
Santa Cruz de Tenerife	51	44	37	39	19	26	23
Cantabria	39	25	30	28	21	14	20
Segovia	29	18	23	23	13	14	8
Sevilla	117	94	90	85	76	50	48
Soria	28	22	17	17	18	9	9
Tarragona	105	83	71	74	61	39	42
Teruel	30	18	20	14	10	14	6
Toledo	94	75	69	49	47	39	25
Valencia/València	187	153	129	107	110	72	77
Valladolid	46	51	36	36	25	28	22
Bizkaia	31	32	31	33	28	33	22
Zamora	39	23	17	32	18	9	13
Zaragoza	103	84	65	62	47	48	40
Ceuta	0	0	1	1	1	0	1
Melilla	1	2	3	1	1	0	0
TOTAL	3.823	3.100	2.714	2.478	2.060	1.903	1.680

¹ El cómputo de fallecidos se realiza a 30 días.

² A partir de 2011 se utiliza una nueva metodología para el cálculo de fallecidos a 30 días que se detalla en el Anexo.

Anuario Estadístico 2020

(Cont.) Tabla 18.- Número de fallecidos^{1 2} en accidentes por provincias en vías interurbanas y urbanas

Provincias	2014	2015	2016	2017	2018	2019	2020
Araba/Álava	5	10	13	11	15	16	5
Albacete	23	22	24	16	11	28	10
Alicante/Alacant	67	62	68	64	60	80	61
Almería	19	26	40	22	27	35	38
Ávila	12	16	12	11	16	11	10
Badajoz	40	37	38	36	32	34	25
Balears (Illes)	50	53	60	68	53	49	37
Barcelona	159	128	131	145	163	171	115
Burgos	24	32	36	31	32	14	19
Cáceres	16	17	24	26	19	16	15
Cádiz	41	32	41	34	36	36	22
Castellón/Castelló	29	28	43	39	35	25	17
Ciudad Real	19	27	30	33	25	22	29
Córdoba	37	26	22	37	34	38	14
Coruña (A)	55	47	58	51	64	53	33
Cuenca	17	16	15	18	20	8	18
Girona	27	41	55	47	55	42	28
Granada	49	43	27	33	31	25	35
Guadalajara	14	11	7	12	10	6	12
Gipuzkoa	16	38	17	27	13	23	20
Huelva	19	23	19	22	18	22	23
Huesca	24	17	21	25	27	29	20
Jaén	30	23	31	35	31	24	21
León	32	39	25	22	35	35	25
Lleida	37	51	37	40	43	39	21
Rioja (La)	11	20	25	26	10	18	16
Lugo	33	22	32	22	26	22	16
Madrid	114	111	121	125	114	159	105
Málaga	40	46	57	67	39	56	51
Murcia	61	44	58	85	66	54	39
Navarra	41	26	26	29	35	31	20
Ourense	18	11	15	13	19	15	16
Asturias	38	36	35	37	43	31	22
Palencia	12	6	13	13	11	12	10
Palmas (Las)	31	22	40	30	39	32	22
Pontevedra	33	43	36	31	35	37	38
Salamanca	13	17	10	15	14	13	20
Santa Cruz de Tenerife	26	40	31	37	29	42	28
Cantabria	18	22	21	22	23	18	16
Segovia	19	16	16	10	12	9	11
Sevilla	52	43	66	55	58	68	50
Soria	14	10	19	11	15	8	6
Tarragona	49	71	59	51	65	52	40
Teruel	14	16	9	18	10	7	10
Toledo	34	31	42	50	34	29	27
Valencia/València	71	64	69	73	88	72	51
Valladolid	13	24	24	27	23	18	13
Bizkaia	15	19	26	13	21	26	17
Zamora	18	21	20	24	18	16	12
Zaragoza	39	38	43	37	48	27	38
Ceuta	0	3	2	2	3	2	2
Melilla	0	2	1	2	3	0	1
TOTAL	1.688	1.689	1.810	1.830	1.806	1.755	1.370

¹ El cómputo de fallecidos se realiza a 30 días.

² A partir de 2011 se utiliza una nueva metodología para el cálculo de fallecidos a 30 días que se detalla en el Anexo.

Tabla 19.- Número de fallecidos^{1 2} en accidentes por provincias en vías interurbanas

Provincias	1993	1994	1995	1996	1997	1998	1999
Araba/Álava	48	51	58	45	40	49	54
Albacete	84	64	57	54	70	72	77
Alicante/Alacant	142	152	140	115	134	157	161
Almería	95	72	80	74	100	101	73
Ávila	43	33	23	40	24	21	44
Badajoz	95	105	76	93	97	74	108
Balears (Illes)	117	106	124	143	101	116	131
Barcelona	290	268	235	257	200	258	291
Burgos	122	83	97	105	93	86	91
Cáceres	71	61	79	59	48	70	83
Cádiz	115	95	103	98	82	107	90
Castellón/Castelló	111	121	111	120	94	90	87
Ciudad Real	91	84	69	89	57	91	70
Córdoba	99	83	71	67	52	63	66
Coruña (A)	158	162	187	175	161	207	191
Cuenca	83	76	85	88	93	65	62
Girona	140	108	136	111	147	149	135
Granada	127	96	103	92	100	98	121
Guadalajara	41	29	28	34	25	30	38
Gipuzkoa	60	70	78	72	54	81	64
Huelva	63	44	46	51	67	69	59
Huesca	62	55	45	43	59	67	64
Jaén	85	67	74	88	69	62	56
León	96	87	81	86	122	75	84
Lleida	110	81	154	95	98	94	100
Rioja (La)	50	46	49	47	52	63	39
Lugo	128	96	129	124	134	100	114
Madrid	328	267	263	263	258	252	237
Málaga	121	110	94	91	100	120	101
Murcia	121	106	107	94	116	138	124
Navarra	108	75	84	78	85	99	106
Ourense	71	80	78	85	76	55	51
Asturias	175	153	125	134	129	134	108
Palencia	44	33	36	43	34	36	30
Palmas (Las)	91	83	82	69	63	81	98
Pontevedra	123	100	118	111	128	160	142
Salamanca	62	58	64	44	47	61	50
Santa Cruz de Tenerife	82	80	68	73	75	95	59
Cantabria	43	60	40	33	48	54	76
Segovia	33	41	41	29	32	41	37
Sevilla	170	117	147	135	126	169	155
Soria	31	32	33	27	38	32	19
Tarragona	146	107	135	118	123	166	136
Teruel	25	28	45	15	17	23	31
Toledo	149	128	97	109	114	92	113
Valencia/València	226	213	221	184	175	207	192
Valladolid	59	47	75	57	71	63	55
Bizkaia	97	63	78	72	67	67	70
Zamora	85	45	49	53	50	48	38
Zaragoza	120	93	115	82	127	103	128
Ceuta	0	0	0	0	0	0	0
Melilla	0	0	0	0	0	0	0
TOTAL	5.236	4.514	4.713	4.464	4.472	4.811	4.709

¹ El cómputo de fallecidos se realiza a 30 días.² A partir de 2011 se utiliza una nueva metodología para el cálculo de fallecidos a 30 días que se detalla en el Anexo.

Anuario Estadístico 2020

(Cont.) Tabla 19.- Número de fallecidos^{1 2} en accidentes por provincias en vías interurbanas

Provincias	2000	2001	2002	2003	2004	2005	2006
Araba/Álava	45	57	40	42	27	31	26
Albacete	60	68	61	57	51	48	55
Alicante/Alacant	166	164	155	159	140	151	123
Almería	102	100	97	84	95	91	91
Ávila	36	39	45	43	32	37	32
Badajoz	90	75	74	83	83	60	47
Balears (Illes)	125	133	95	108	114	104	89
Barcelona	298	288	253	241	193	167	152
Burgos	89	79	97	90	61	68	55
Cáceres	61	74	68	60	67	45	55
Cádiz	86	92	83	95	93	78	69
Castellón/Castelló	89	96	118	108	84	74	56
Ciudad Real	78	82	83	79	59	55	62
Córdoba	63	56	60	73	54	68	60
Coruña (A)	184	163	155	154	124	133	111
Cuenca	65	53	59	72	53	57	65
Girona	119	119	136	111	85	87	82
Granada	131	121	109	103	96	97	100
Guadalajara	34	46	37	34	24	40	25
Gipuzkoa	66	60	68	70	42	37	39
Huelva	49	72	72	62	48	62	62
Huesca	64	62	69	76	59	63	58
Jaén	66	65	59	65	62	48	51
León	73	84	76	68	62	46	61
Lleida	118	82	97	101	86	83	67
Rioja (La)	51	58	47	47	61	42	34
Lugo	88	91	98	92	72	63	68
Madrid	268	243	233	236	203	200	195
Málaga	94	109	107	118	94	96	101
Murcia	126	161	137	144	137	144	107
Navarra	106	90	85	75	68	80	45
Ourense	51	46	59	56	50	40	39
Asturias	116	77	103	123	88	84	72
Palencia	38	51	47	30	25	38	21
Palmas (Las)	77	71	75	94	67	66	59
Pontevedra	114	110	87	91	74	85	83
Salamanca	39	49	60	46	53	38	43
Santa Cruz de Tenerife	76	68	72	61	57	63	42
Cantabria	57	43	57	44	39	26	45
Segovia	39	46	46	36	46	28	21
Sevilla	130	137	117	151	142	109	98
Soria	72	39	26	24	35	30	22
Tarragona	145	118	124	117	115	107	99
Teruel	39	26	30	35	30	34	23
Toledo	126	102	99	125	88	121	97
Valencia/València	193	177	172	181	178	134	150
Valladolid	58	72	83	61	42	47	55
Bizkaia	72	69	76	81	49	30	37
Zamora	53	56	34	47	37	37	38
Zaragoza	121	104	95	127	97	80	80
Ceuta	0	0	0	0	0	0	0
Melilla	0	0	0	0	0	0	0
TOTAL	4.706	4.543	4.435	4.480	3.841	3.652	3.367

¹ El cómputo de fallecidos se realiza a 30 días.

² A partir de 2011 se utiliza una nueva metodología para el cálculo de fallecidos a 30 días que se detalla en el Anexo.

Anuario Estadístico 2020

(Cont.) Tabla 19.- Número de fallecidos^{1 2} en accidentes por provincias en vías interurbanas

Provincias	2007	2008	2009	2010	2011	2012	2013
Araba/Álava	24	24	13	11	11	10	12
Albacete	49	36	39	23	21	24	16
Alicante/Alacant	118	94	51	55	44	43	31
Almería	59	46	34	27	30	33	25
Ávila	49	16	12	18	18	18	17
Badajoz	77	58	45	47	41	38	20
Balears (Illes)	90	66	47	51	38	52	30
Barcelona	117	130	123	101	81	94	81
Burgos	42	49	48	39	35	19	26
Cáceres	28	34	29	24	26	14	18
Cádiz	72	48	38	41	26	30	28
Castellón/Castelló	54	56	66	30	29	26	17
Ciudad Real	54	57	33	36	31	32	31
Córdoba	56	36	32	28	27	34	24
Coruña (A)	110	76	81	75	52	49	61
Cuenca	54	28	28	30	22	20	24
Girona	84	55	67	69	55	46	40
Granada	72	71	57	40	37	38	28
Guadalajara	20	23	15	21	20	17	7
Gipuzkoa	29	33	20	22	17	14	18
Huelva	43	37	40	29	18	24	26
Huesca	38	45	35	30	26	24	20
Jaén	60	52	41	36	34	16	16
León	68	60	45	42	24	21	21
Lleida	77	65	46	38	32	52	33
Rioja (La)	40	28	31	17	16	8	14
Lugo	62	54	37	35	35	28	12
Madrid	170	116	116	90	81	65	66
Málaga	81	81	53	54	34	28	25
Murcia	109	76	74	54	58	37	40
Navarra	38	37	35	33	25	33	25
Ourense	35	35	34	34	31	15	12
Asturias	56	51	48	52	33	34	34
Palencia	27	25	17	17	24	12	10
Palmas (Las)	54	29	24	30	22	15	18
Pontevedra	83	53	54	57	43	38	24
Salamanca	30	22	21	29	21	19	9
Santa Cruz de Tenerife	51	37	34	23	16	19	16
Cantabria	36	23	26	22	18	11	15
Segovia	24	16	20	21	12	10	6
Sevilla	108	69	79	72	67	37	36
Soria	28	19	16	17	14	8	6
Tarragona	82	69	62	63	54	33	32
Teruel	30	14	15	14	9	13	5
Toledo	88	68	58	46	42	35	22
Valencia/València	121	101	72	72	71	59	59
Valladolid	41	40	29	24	13	24	15
Bizkaia	25	22	27	24	20	28	17
Zamora	34	17	14	26	15	9	11
Zaragoza	85	69	49	39	34	36	31
Ceuta	0	0	0	0	0	0	0
Melilla	0	0	0	0	0	0	0
TOTAL	3.082	2.466	2.130	1.928	1.603	1.442	1.230

¹ El cómputo de fallecidos se realiza a 30 días.

² A partir de 2011 se utiliza una nueva metodología para el cálculo de fallecidos a 30 días que se detalla en el Anexo.

Anuario Estadístico 2020

(Cont.) Tabla 19.- Número de fallecidos^{1 2} en accidentes por provincias en vías interurbanas

Provincias	2014	2015	2016	2017	2018	2019	2020
Araba/Álava	4	7	10	9	12	10	5
Albacete	19	16	21	14	10	23	10
Alicante/Alacant	48	36	46	39	44	51	39
Almería	14	21	30	17	20	27	37
Ávila	9	16	12	11	15	9	7
Badajoz	37	31	29	28	25	25	18
Balears (Illes)	39	42	50	51	42	30	28
Barcelona	72	60	57	82	91	95	58
Burgos	19	28	28	25	26	10	17
Cáceres	15	15	19	25	15	14	11
Cádiz	26	19	23	23	21	22	16
Castellón/Castelló	24	22	33	24	31	19	10
Ciudad Real	16	24	27	29	23	19	24
Córdoba	27	21	18	28	23	25	13
Coruña (A)	51	40	45	37	52	46	29
Cuenca	13	15	13	16	17	6	16
Girona	21	31	40	34	38	30	18
Granada	47	32	24	26	21	18	30
Guadalajara	11	11	5	11	9	3	11
Gipuzkoa	12	30	13	19	10	17	13
Huelva	14	19	15	16	15	17	22
Huesca	22	16	15	23	25	27	19
Jaén	22	18	21	31	24	17	19
León	26	32	12	15	26	26	18
Lleida	29	43	33	38	39	30	18
Rioja (La)	8	14	21	23	6	16	16
Lugo	31	19	29	18	22	19	13
Madrid	65	66	61	76	51	96	48
Málaga	24	27	36	41	22	39	32
Murcia	44	34	39	51	46	35	29
Navarra	37	20	19	17	29	22	17
Ourense	16	9	12	9	15	10	12
Asturias	29	23	26	29	36	22	19
Palencia	11	6	11	13	9	6	7
Palmas (Las)	21	16	27	24	26	21	15
Pontevedra	24	34	30	21	26	28	25
Salamanca	8	15	7	13	11	13	18
Santa Cruz de Tenerife	21	27	18	25	19	28	10
Cantabria	15	19	10	14	17	13	10
Segovia	15	13	15	9	12	6	11
Sevilla	39	26	39	36	41	49	32
Soria	11	8	18	9	14	6	6
Tarragona	35	55	52	35	53	44	29
Teruel	14	13	9	14	10	7	6
Toledo	32	24	36	48	31	22	24
Valencia/València	46	47	52	50	68	48	38
Valladolid	11	22	14	18	14	15	6
Bizkaia	9	14	17	6	14	17	8
Zamora	15	20	17	23	15	15	9
Zaragoza	29	32	37	27	36	23	28
Ceuta	0	0	0	1	0	0	1
Melilla	0	0	0	0	0	0	0
TOTAL	1.247	1.248	1.291	1.321	1.317	1.236	975

¹ El cómputo de fallecidos se realiza a 30 días.

² A partir de 2011 se utiliza una nueva metodología para el cálculo de fallecidos a 30 días que se detalla en el Anexo.

Tabla 20.- Número de fallecidos^{1 2} en accidentes por provincias en vías urbanas

Provincias	1993	1994	1995	1996	1997	1998	1999
Araba/Álava	16	9	7	10	11	12	19
Albacete	13	5	9	4	6	5	5
Alicante/Alacant	32	31	24	29	17	33	23
Almería	19	15	2	7	9	8	8
Ávila	1	2	1	3	4	3	1
Badajoz	8	7	16	13	11	19	10
Balears (Illes)	41	25	26	28	32	31	22
Barcelona	232	204	201	198	241	217	184
Burgos	15	19	15	16	22	14	19
Cáceres	2	4	1	2	1	4	4
Cádiz	23	23	24	23	22	22	17
Castellón/Castelló	11	15	9	9	13	13	15
Ciudad Real	5	6	8	13	10	9	3
Córdoba	18	12	14	9	12	11	14
Coruña (A)	35	24	19	15	18	14	14
Cuenca	3	6	3	7	4	1	5
Girona	22	27	24	26	25	28	30
Granada	14	11	11	11	8	10	9
Guadalajara	2	1	3	1	1	4	6
Gipuzkoa	26	19	20	15	4	6	5
Huelva	7	6	7	11	8	5	9
Huesca	4	9	5	3	4	6	6
Jaén	8	7	9	6	6	6	9
León	31	24	43	32	26	24	35
Lleida	6	6	8	8	8	10	14
Rioja (La)	14	10	11	6	14	8	7
Lugo	14	9	10	10	7	6	6
Madrid	143	170	136	120	167	170	116
Málaga	30	27	29	37	52	30	31
Murcia	16	23	16	24	20	29	27
Navarra	14	14	13	5	14	16	16
Ourense	2	2	8	2	8	7	4
Asturias	18	24	24	23	26	19	33
Palencia	6	7	4	6	7	7	3
Palmas (Las)	22	25	26	33	25	30	24
Pontevedra	21	26	28	35	43	46	36
Salamanca	12	10	12	10	9	10	8
Santa Cruz de Tenerife	17	16	12	19	18	25	20
Cantabria	16	14	10	8	6	11	9
Segovia	10	3	6	4	5	6	6
Sevilla	34	28	19	15	16	37	31
Soria	0	0	4	1	0	3	5
Tarragona	23	18	23	25	28	28	27
Teruel	1	1	1	1	4	2	3
Toledo	4	7	9	7	7	8	7
Valencia/València	67	71	60	64	62	71	62
Valladolid	19	18	18	24	19	17	15
Bizkaia	13	16	7	3	7	4	2
Zamora	2	4	10	5	5	2	5
Zaragoza	22	34	27	30	33	31	37
Ceuta	3	3	4	1	3	5	0
Melilla	5	4	2	2	4	3	3
TOTAL	1.142	1.101	1.038	1.019	1.132	1.146	1.029

¹ El cómputo de fallecidos se realiza a 30 días.² A partir de 2011 se utiliza una nueva metodología para el cálculo de fallecidos a 30 días que se detalla en el Anexo.

Anuario Estadístico 2020

(Cont.) Tabla 20.- Número de fallecidos^{1 2} en accidentes por provincias en vías urbanas

Provincias	2000	2001	2002	2003	2004	2005	2006
Araba/Álava	15	1	9	4	6	0	1
Albacete	7	8	7	2	4	6	6
Alicante/Alacant	28	12	8	11	16	10	14
Almería	7	15	8	6	13	15	18
Ávila	3	5	3	4	2	3	1
Badajoz	19	6	19	13	19	12	20
Balears (Illes)	40	37	30	32	23	27	28
Barcelona	145	148	146	139	146	149	112
Burgos	17	17	19	19	10	5	13
Cáceres	5	4	4	1	7	1	4
Cádiz	11	23	19	23	26	17	24
Castellón/Castelló	11	9	10	15	11	14	17
Ciudad Real	7	9	11	5	6	11	10
Córdoba	11	10	12	9	7	6	4
Coruña (A)	11	8	8	17	15	10	19
Cuenca	4	4	1	10	3	2	4
Girona	29	23	18	21	14	21	15
Granada	6	6	7	4	9	4	3
Guadalajara	5	3	3	6	2	4	6
Gipuzkoa	20	12	16	13	8	5	3
Huelva	9	3	8	2	2	4	4
Huesca	3	5	4	3	4	4	5
Jaén	5	10	4	2	4	5	5
León	32	23	23	18	26	21	19
Lleida	17	20	19	10	12	18	18
Rioja (La)	8	12	7	13	8	9	7
Lugo	6	5	6	5	8	5	17
Madrid	123	142	133	122	97	74	74
Málaga	22	20	22	31	50	36	22
Murcia	37	26	21	29	31	22	33
Navarra	12	16	6	8	15	3	5
Ourense	11	8	9	8	4	4	10
Asturias	33	20	17	25	20	21	21
Palencia	7	3	7	3	3	9	5
Palmas (Las)	39	29	14	13	21	17	11
Pontevedra	37	42	34	27	19	15	13
Salamanca	9	11	9	13	10	7	9
Santa Cruz de Tenerife	18	25	15	10	20	11	7
Cantabria	6	9	12	11	4	6	3
Segovia	0	2	5	3	4	6	9
Sevilla	34	30	34	31	35	23	25
Soria	5	2	3	2	1	1	2
Tarragona	20	19	20	29	23	15	24
Teruel	2	1	0	1	2	5	4
Toledo	7	7	4	11	9	10	12
Valencia/València	50	54	54	64	42	58	18
Valladolid	21	17	14	7	14	13	8
Bizkaia	33	15	14	24	24	7	4
Zamora	8	4	5	4	6	6	5
Zaragoza	50	31	25	34	32	28	11
Ceuta	3	2	3	1	1	2	1
Melilla	2	1	3	1	2	3	4
TOTAL	1.070	974	912	919	900	790	737

¹ El cómputo de fallecidos se realiza a 30 días.

² A partir de 2011 se utiliza una nueva metodología para el cálculo de fallecidos a 30 días que se detalla en el Anexo.

Anuario Estadístico 2020

(Cont.) Tabla 20.- Número de fallecidos^{1 2} en accidentes por provincias en vías urbanas

Provincias	2007	2008	2009	2010	2011	2012	2013
Araba/Álava	0	4	7	2	2	7	5
Albacete	4	3	4	5	5	4	3
Alicante/Alacant	10	13	11	8	10	5	11
Almería	17	10	8	9	5	5	5
Ávila	2	3	4	3	0	5	2
Badajoz	19	10	13	11	7	10	5
Balears (Illes)	30	16	9	12	12	8	15
Barcelona	112	88	86	87	64	87	60
Burgos	1	8	11	9	6	7	10
Cáceres	3	5	8	3	2	0	4
Cádiz	23	11	11	17	7	7	9
Castellón/Castelló	16	7	6	13	5	5	5
Ciudad Real	4	4	3	1	3	3	7
Córdoba	4	4	15	7	9	7	12
Coruña (A)	20	14	17	9	11	6	12
Cuenca	5	5	3	3	3	1	6
Girona	16	17	19	16	16	15	7
Granada	5	6	8	7	3	5	5
Guadalajara	4	3	1	4	0	0	1
Gipuzkoa	6	9	12	7	11	4	6
Huelva	7	6	2	1	3	0	0
Huesca	8	6	2	2	3	0	2
Jaén	17	8	4	6	9	6	8
León	14	12	10	13	17	22	5
Lleida	12	12	5	6	8	3	9
Rioja (La)	11	2	3	5	6	5	2
Lugo	4	2	5	8	0	5	2
Madrid	111	85	78	67	57	70	64
Málaga	17	12	16	12	9	12	24
Murcia	24	17	14	7	13	13	17
Navarra	4	11	4	6	3	11	6
Ourense	5	6	4	4	3	2	2
Asturias	19	8	9	12	9	8	12
Palencia	0	1	4	2	2	1	5
Palmas (Las)	18	12	11	7	6	20	7
Pontevedra	12	26	14	15	11	14	7
Salamanca	10	8	5	6	7	5	3
Santa Cruz de Tenerife	0	7	3	16	3	7	7
Cantabria	3	2	4	6	3	3	5
Segovia	5	2	3	2	1	4	2
Sevilla	9	25	11	13	9	13	12
Soria	0	3	1	0	4	1	3
Tarragona	23	14	9	11	7	6	10
Teruel	0	4	5	0	1	1	1
Toledo	6	7	11	3	5	4	3
Valencia/València	66	52	57	35	39	13	18
Valladolid	5	11	7	12	12	4	7
Bizkaia	6	10	4	9	8	5	5
Zamora	5	6	3	6	3	0	2
Zaragoza	18	15	16	23	13	12	9
Ceuta	0	0	1	1	1	0	1
Melilla	1	2	3	1	1	0	0
TOTAL	741	634	584	550	457	461	450

¹ El cómputo de fallecidos se realiza a 30 días.

² A partir de 2011 se utiliza una nueva metodología para el cálculo de fallecidos a 30 días que se detalla en el Anexo.

Anuario Estadístico 2020

(Cont.) Tabla 20.- Número de fallecidos^{1 2} en accidentes por provincias en vías urbanas

Provincias	2014	2015	2016	2017	2018	2019	2020
Araba/Álava	1	3	3	2	3	6	0
Albacete	4	6	3	2	1	5	0
Alicante/Alacant	19	26	22	25	16	29	22
Almería	5	5	10	5	7	8	1
Ávila	3	0	0	0	1	2	3
Badajoz	3	6	9	8	7	9	7
Balears (Illes)	11	11	10	17	11	19	9
Barcelona	87	68	74	63	72	76	57
Burgos	5	4	8	6	6	4	2
Cáceres	1	2	5	1	4	2	4
Cádiz	15	13	18	11	15	14	6
Castellón/Castelló	5	6	10	15	4	6	7
Ciudad Real	3	3	3	4	2	3	5
Córdoba	10	5	4	9	11	13	1
Coruña (A)	4	7	13	14	12	7	4
Cuenca	4	1	2	2	3	2	2
Girona	6	10	15	13	17	12	10
Granada	2	11	3	7	10	7	5
Guadalajara	3	0	2	1	1	3	1
Gipuzkoa	4	8	4	8	3	6	7
Huelva	5	4	4	6	3	5	1
Huesca	2	1	6	2	2	2	1
Jaén	8	5	10	4	7	7	2
León	6	7	13	7	9	9	7
Lleida	8	8	4	2	4	9	3
Rioja (La)	3	6	4	3	4	2	0
Lugo	2	3	3	4	4	3	3
Madrid	49	45	60	49	63	63	57
Málaga	16	19	21	26	17	17	19
Murcia	17	10	19	34	20	19	10
Navarra	4	6	7	12	6	9	3
Ourense	2	2	3	4	4	5	4
Asturias	9	13	9	8	7	9	3
Palencia	1	0	2	0	2	6	3
Palmas (Las)	10	6	13	6	13	11	7
Pontevedra	9	9	6	10	9	9	13
Salamanca	5	2	3	2	3	0	2
Santa Cruz de Tenerife	5	13	13	12	10	14	18
Cantabria	3	3	11	8	6	5	6
Segovia	4	3	1	1	0	3	0
Sevilla	13	17	27	19	17	19	18
Soria	3	2	1	2	1	2	0
Tarragona	14	16	7	16	12	8	11
Teruel	0	3	0	4	0	0	4
Toledo	2	7	6	2	3	7	3
Valencia/València	25	17	17	23	20	24	13
Valladolid	2	2	10	9	9	3	7
Bizkaia	6	5	9	7	7	9	9
Zamora	3	1	3	1	3	1	3
Zaragoza	10	6	6	10	12	4	10
Ceuta	0	3	2	1	3	2	1
Melilla	0	2	1	2	3	0	1
TOTAL	441	441	519	509	489	519	395

¹ El cómputo de fallecidos se realiza a 30 días.

² A partir de 2011 se utiliza una nueva metodología para el cálculo de fallecidos a 30 días que se detalla en el Anexo.

Tabla 21.- Número de heridos hospitalizados en accidentes por provincias en vías interurbanas y urbanas

Provincias	1993	1994	1995	1996	1997	1998	1999
Araba/Álava	261	262	329	341	303	378	380
Albacete	323	264	315	311	317	364	283
Alicante/Alacant	1.334	1.101	1.160	1.007	974	1.224	1.110
Almería	376	394	448	494	570	608	543
Ávila	137	136	166	172	185	183	181
Badajoz	408	438	371	450	450	590	608
Balears (Illes)	1.263	1.061	1.111	1.023	930	1.027	1.013
Barcelona	5.603	5.371	5.519	5.569	5.448	5.223	3.985
Burgos	494	518	579	559	557	454	463
Cáceres	242	183	223	184	195	289	242
Cádiz	661	595	726	663	608	696	594
Castellón/Castelló	528	534	607	578	491	477	461
Ciudad Real	415	450	435	349	353	373	379
Córdoba	699	637	575	563	548	580	441
Coruña (A)	837	833	1.052	978	947	1.242	1.255
Cuenca	302	335	334	366	344	253	266
Girona	973	987	968	852	894	747	593
Granada	594	527	594	588	646	789	780
Guadalajara	156	167	172	192	158	163	231
Gipuzkoa	673	635	697	625	409	370	321
Huelva	440	426	478	389	427	482	417
Huesca	288	261	264	275	325	300	372
Jaén	474	413	415	385	399	355	433
León	569	540	554	530	619	542	506
Lleida	682	615	705	642	641	628	410
Rioja (La)	362	285	258	226	233	245	210
Lugo	499	475	535	605	590	658	517
Madrid	3.435	2.826	2.714	2.449	2.361	2.297	1.948
Málaga	915	919	1.052	892	1.096	1.004	908
Murcia	917	825	1.035	873	1.066	1.234	1.222
Navarra	377	448	385	340	300	306	338
Ourense	374	340	340	321	293	242	245
Asturias	938	756	753	774	742	749	779
Palencia	275	240	234	222	181	229	224
Palmas (Las)	460	478	441	458	419	470	408
Pontevedra	764	855	1.008	1.027	1.097	1.159	1.295
Salamanca	296	254	267	235	227	268	245
Santa Cruz de Tenerife	541	549	580	578	660	616	578
Cantabria	175	220	254	205	280	269	288
Segovia	207	209	188	180	185	202	203
Sevilla	1.058	887	924	890	939	911	807
Soria	143	156	159	111	157	149	154
Tarragona	902	791	841	903	873	926	864
Teruel	88	71	99	69	73	103	99
Toledo	583	569	554	503	508	509	531
Valencia/València	2.497	2.152	2.019	1.866	1.811	1.593	1.675
Valladolid	572	538	532	494	477	467	450
Bizkaia	597	511	539	525	466	476	445
Zamora	233	195	256	222	239	267	237
Zaragoza	812	663	747	740	815	894	877
Ceuta	29	35	35	33	30	27	12
Melilla	47	61	53	73	59	57	57
TOTAL	36.828	33.991	35.599	33.899	33.915	34.664	31.883

Anuario Estadístico 2020

(Cont.) Tabla 21.- Número de heridos hospitalizados en accidentes por provincias en vías interurbanas y urbanas

Provincias	2000	2001	2002	2003	2004	2005	2006
Araba/Álava	376	228	287	258	202	106	99
Albacete	267	280	249	289	237	239	246
Alicante/Alacant	1.202	918	903	839	622	664	776
Almería	390	410	438	559	458	547	552
Ávila	175	225	329	306	235	257	244
Badajoz	465	424	451	440	337	340	298
Balears (Illes)	907	801	718	764	744	613	651
Barcelona	2.371	2.305	2.337	2.244	2.354	2.122	1.655
Burgos	447	474	461	412	337	341	323
Cáceres	237	233	261	238	175	208	186
Cádiz	418	654	565	629	628	663	660
Castellón/Castelló	424	427	368	385	258	351	386
Ciudad Real	350	435	390	394	273	326	246
Córdoba	418	370	369	390	303	295	274
Coruña (A)	983	957	850	978	742	826	807
Cuenca	245	252	307	356	261	274	277
Girona	724	553	537	476	493	485	435
Granada	608	610	599	715	465	603	673
Guadalajara	166	179	201	242	154	157	161
Gipuzkoa	569	522	423	430	306	209	206
Huelva	415	350	306	331	230	178	297
Huesca	293	284	287	381	358	336	357
Jaén	413	385	420	408	280	310	281
León	446	474	425	426	390	358	322
Lleida	474	475	427	447	391	398	328
Rioja (La)	181	171	175	137	146	135	108
Lugo	379	378	315	406	318	348	251
Madrid	1.935	1.720	1.758	1.804	1.485	1.686	1.835
Málaga	807	818	844	788	794	672	608
Murcia	752	744	793	804	594	640	691
Navarra	284	221	231	185	196	143	70
Ourense	218	197	236	273	146	148	160
Asturias	672	614	586	549	393	365	361
Palencia	176	220	195	197	154	186	178
Palmas (Las)	442	372	284	267	271	228	210
Pontevedra	1.052	978	793	670	402	473	526
Salamanca	237	213	193	183	214	216	240
Santa Cruz de Tenerife	503	441	437	499	405	451	362
Cantabria	273	277	238	181	177	170	166
Segovia	166	188	167	159	169	146	157
Sevilla	747	876	980	811	721	669	643
Soria	168	119	133	136	150	136	137
Tarragona	685	671	588	640	559	513	432
Teruel	123	101	119	118	132	124	87
Toledo	586	514	542	621	456	466	430
Valencia/València	1.360	1.354	1.556	1.536	1.245	1.504	1.887
Valladolid	400	414	416	359	297	343	331
Bizkaia	638	553	523	553	414	212	177
Zamora	240	239	238	238	186	168	107
Zaragoza	894	899	877	829	515	484	461
Ceuta	21	19	12	6	16	4	1
Melilla	42	30	19	19	17	23	26
TOTAL	27.764	26.566	26.156	26.305	21.805	21.859	21.382

Anuario Estadístico 2020

(Cont.) Tabla 21.- Número de heridos hospitalizados en accidentes por provincias en vías interurbanas y urbanas

Provincias	2007	2008	2009	2010	2011	2012	2013
Araba/Álava	98	132	129	77	74	75	86
Albacete	236	248	121	93	94	84	87
Alicante/Alacant	671	559	406	319	338	314	341
Almería	574	446	224	169	213	170	121
Ávila	232	156	135	138	121	89	71
Badajoz	300	232	223	199	213	195	144
Balears (Illes)	544	432	310	286	304	311	374
Barcelona	1.476	1.322	1.267	1.233	1.159	1.178	1.158
Burgos	285	291	254	209	204	161	150
Cáceres	200	151	129	79	94	82	65
Cádiz	498	408	336	372	275	218	217
Castellón/Castelló	341	257	248	192	196	139	116
Ciudad Real	242	231	173	172	135	105	93
Córdoba	266	225	186	176	219	202	199
Coruña (A)	693	471	371	394	322	306	238
Cuenca	241	221	158	165	132	79	69
Girona	370	288	281	275	258	264	258
Granada	563	484	355	290	267	244	219
Guadalajara	156	133	89	109	101	77	52
Gipuzkoa	190	249	242	202	177	158	174
Huelva	264	210	167	102	110	73	70
Huesca	299	298	124	138	130	94	111
Jaén	307	273	221	172	178	137	114
León	322	274	256	180	184	186	132
Lleida	224	169	190	172	174	230	218
Rioja (La)	120	113	76	77	75	71	69
Lugo	275	192	163	172	164	133	129
Madrid	1.707	1.421	1.446	1.318	1.373	1.299	1.386
Málaga	590	570	407	324	304	228	356
Murcia	581	459	321	230	242	159	162
Navarra	66	82	100	110	98	86	102
Ourense	183	148	114	124	81	115	85
Asturias	301	298	241	227	219	220	237
Palencia	149	118	89	84	78	78	60
Palmas (Las)	174	127	162	103	100	101	79
Pontevedra	452	359	332	345	255	252	227
Salamanca	199	149	134	128	105	100	87
Santa Cruz de Tenerife	299	299	231	228	189	191	221
Cantabria	172	158	126	111	79	68	97
Segovia	118	140	90	84	84	81	54
Sevilla	546	503	466	367	298	281	319
Soria	127	93	81	70	67	45	26
Tarragona	423	340	273	275	238	266	233
Teruel	126	62	72	64	49	50	36
Toledo	317	263	220	232	171	173	142
Valencia/València	1.613	1.322	1.236	580	642	603	493
Valladolid	263	260	205	137	132	123	102
Bizkaia	189	243	214	209	187	171	168
Zamora	137	111	119	86	85	61	64
Zaragoza	544	466	365	362	329	282	245
Ceuta	1	0	24	10	11	15	9
Melilla	31	32	21	25	20	21	21
TOTAL	19.295	16.488	13.923	11.995	11.347	10.444	10.086

Anuario Estadístico 2020

(Cont.) Tabla 21.- Número de heridos hospitalizados en accidentes por provincias en vías interurbanas y urbanas

Provincias	2014	2015	2016	2017	2018	2019	2020
Araba/Álava	80	84	63	118	106	109	101
Albacete	101	83	95	99	90	103	51
Alicante/Alacant	268	287	291	297	349	328	258
Almería	94	111	108	137	111	109	92
Ávila	71	66	60	39	52	36	32
Badajoz	147	105	139	139	117	100	73
Balears (Illes)	340	389	344	389	310	287	197
Barcelona	1.172	1.145	1.102	1.036	1.049	1.007	682
Burgos	123	140	149	120	109	83	74
Cáceres	61	50	55	56	70	69	71
Cádiz	202	229	211	224	206	226	203
Castellón/Castelló	92	97	141	118	129	152	127
Ciudad Real	79	61	77	63	46	35	43
Córdoba	151	118	151	115	122	156	121
Coruña (A)	226	234	304	312	275	270	196
Cuenca	44	57	74	64	65	61	34
Girona	261	278	273	225	264	236	179
Granada	181	172	196	169	137	131	108
Guadalajara	24	48	40	42	29	30	22
Gipuzkoa	202	199	203	186	171	173	176
Huelva	67	80	92	116	128	81	70
Huesca	108	111	104	108	69	73	54
Jaén	119	92	114	81	92	56	55
León	100	170	189	167	133	105	87
Lleida	194	209	188	201	180	181	103
Rioja (La)	66	71	60	77	68	59	61
Lugo	100	141	114	107	85	70	64
Madrid	1.416	1.314	1.254	1.304	1.185	864	638
Málaga	265	237	252	222	224	279	252
Murcia	173	219	241	233	285	259	200
Navarra	92	112	136	124	119	122	97
Ourense	88	83	86	91	103	82	68
Asturias	254	230	232	219	204	192	147
Palencia	58	49	50	37	50	60	27
Palmas (Las)	131	145	130	115	95	99	93
Pontevedra	283	275	260	181	159	212	133
Salamanca	103	88	74	61	51	44	40
Santa Cruz de Tenerife	231	202	261	298	306	339	264
Cantabria	56	57	67	68	62	77	81
Segovia	38	46	38	41	40	32	19
Sevilla	266	242	329	308	264	310	238
Soria	21	31	41	25	32	31	20
Tarragona	224	244	237	216	201	215	182
Teruel	53	45	61	64	59	51	41
Toledo	117	128	139	107	109	89	67
Valencia/València	559	402	433	449	305	423	302
Valladolid	105	104	92	116	86	80	80
Bizkaia	105	108	123	148	151	147	129
Zamora	38	44	43	52	50	44	45
Zaragoza	203	229	209	226	202	201	160
Ceuta	6	15	16	22	16	18	8
Melilla	16	19	14	14	15	17	16
TOTAL	9.574	9.495	9.755	9.546	8.935	8.613	6.681

Tabla 22.- Número de heridos hospitalizados en accidentes por provincias en vías interurbanas

Provincias	1993	1994	1995	1996	1997	1998	1999
Araba/Álava	170	163	218	214	204	260	234
Albacete	235	188	235	236	262	299	233
Alicante/Alacant	926	842	890	744	798	998	900
Almería	324	332	420	442	510	560	527
Ávila	123	121	147	156	165	156	161
Badajoz	281	327	239	323	276	402	432
Balears (Illes)	653	615	748	712	612	690	719
Barcelona	1.297	1.184	1.251	1.186	1.084	1.346	1.224
Burgos	384	386	419	397	427	369	353
Cáceres	217	174	213	173	186	273	231
Cádiz	412	355	439	390	423	502	396
Castellón/Castelló	392	395	464	471	388	381	331
Ciudad Real	349	372	344	275	260	281	271
Córdoba	437	408	375	408	370	428	307
Coruña (A)	687	690	909	863	860	1.134	1.128
Cuenca	274	295	304	335	313	226	219
Girona	691	699	672	605	663	512	389
Granada	476	441	517	510	555	702	683
Guadalajara	121	134	138	160	130	132	173
Gipuzkoa	331	358	423	369	343	330	264
Huelva	299	304	350	305	344	387	330
Huesca	244	200	227	236	280	248	299
Jaén	401	336	314	302	307	265	316
León	355	312	306	333	392	325	298
Lleida	592	536	617	548	554	518	336
Rioja (La)	300	234	178	157	171	188	144
Lugo	423	406	456	542	541	610	473
Madrid	1.352	1.050	952	800	863	866	864
Málaga	585	515	602	516	660	710	611
Murcia	615	527	718	647	836	1.002	940
Navarra	324	399	355	286	264	260	306
Ourense	315	293	292	268	255	191	200
Asturias	745	595	606	620	581	598	521
Palencia	199	183	167	155	138	173	165
Palmas (Las)	324	322	307	297	276	325	291
Pontevedra	609	619	758	697	708	813	950
Salamanca	194	146	158	137	132	174	132
Santa Cruz de Tenerife	401	375	422	413	432	411	357
Cantabria	117	162	191	151	240	234	258
Segovia	166	157	143	126	142	161	163
Sevilla	889	697	761	740	819	769	636
Soria	132	145	149	101	152	142	140
Tarragona	645	577	579	644	635	662	627
Teruel	74	63	82	54	53	85	73
Toledo	547	505	502	440	460	436	480
Valencia/València	1.168	1.051	987	843	834	904	919
Valladolid	359	297	298	286	293	274	238
Bizkaia	455	368	466	463	396	419	373
Zamora	199	154	212	188	204	227	188
Zaragoza	461	382	439	416	491	547	506
Ceuta	2	0	0	0	0	0	0
Melilla	5	0	0	0	0	0	0
TOTAL	22.276	20.389	21.959	20.680	21.282	22.905	21.309

Anuario Estadístico 2020

(Cont.) Tabla 22.- Número de heridos hospitalizados en accidentes por provincias en vías interurbanas

Provincias	2000	2001	2002	2003	2004	2005	2006
Araba/Álava	244	217	178	155	114	102	95
Albacete	205	218	213	256	199	198	217
Alicante/Alacant	901	804	822	746	535	584	671
Almería	369	378	404	530	411	470	508
Ávila	147	187	304	272	203	241	224
Badajoz	318	274	283	312	236	222	214
Balears (Illes)	602	595	548	585	563	489	595
Barcelona	1.083	1.160	993	1.030	775	765	590
Burgos	320	338	321	311	249	279	279
Cáceres	220	223	250	229	162	193	173
Cádiz	282	478	395	444	387	465	410
Castellón/Castelló	310	344	297	321	197	271	308
Ciudad Real	259	325	292	323	220	266	204
Córdoba	318	264	292	331	245	208	217
Coruña (A)	880	853	786	879	636	752	697
Cuenca	212	218	269	315	232	255	258
Girona	444	348	371	346	340	354	264
Granada	521	533	543	665	422	562	626
Guadalajara	119	134	146	200	123	125	128
Gipuzkoa	296	320	261	269	223	170	190
Huelva	328	295	265	294	203	155	252
Huesca	252	254	252	346	309	278	329
Jaén	338	307	342	354	244	247	228
León	242	278	257	260	230	239	241
Lleida	348	359	329	339	264	273	209
Rioja (La)	116	113	126	106	101	87	68
Lugo	308	325	276	377	276	302	231
Madrid	774	654	723	745	610	612	630
Málaga	511	632	602	539	414	377	382
Murcia	524	608	608	683	497	567	639
Navarra	258	195	212	168	118	129	64
Ourense	170	161	193	228	113	113	140
Asturias	491	449	425	426	309	273	277
Palencia	124	175	163	156	129	139	128
Palmas (Las)	282	251	214	208	202	173	144
Pontevedra	758	696	584	517	310	372	448
Salamanca	122	120	123	106	138	151	184
Santa Cruz de Tenerife	346	311	322	355	269	323	321
Cantabria	237	237	216	172	154	148	154
Segovia	147	170	146	143	151	126	136
Sevilla	532	486	498	587	459	457	467
Soria	153	106	117	122	138	123	130
Tarragona	499	469	450	479	398	351	284
Teruel	101	89	113	107	116	110	81
Toledo	519	426	469	525	385	389	350
Valencia/València	721	821	910	859	718	627	640
Valladolid	216	219	258	246	176	227	229
Bizkaia	369	349	333	315	276	169	156
Zamora	182	202	201	214	154	143	83
Zaragoza	506	500	530	511	298	269	270
Ceuta	0	0	0	0	0	0	0
Melilla	0	0	0	0	0	0	0
TOTAL	18.524	18.468	18.225	19.006	14.631	14.920	14.763

Anuario Estadístico 2020

(Cont.) Tabla 22.- Número de heridos hospitalizados en accidentes por provincias en vías interurbanas

Provincias	2007	2008	2009	2010	2011	2012	2013
Araba/Álava	91	62	74	54	46	51	60
Albacete	194	200	99	74	66	62	53
Alicante/Alacant	604	511	308	253	208	186	185
Almería	515	385	167	115	133	121	74
Ávila	217	134	109	115	93	72	53
Badajoz	193	149	152	131	158	137	104
Balears (Illes)	459	343	278	270	262	234	233
Barcelona	620	573	569	533	451	477	454
Burgos	268	259	185	140	139	114	88
Cáceres	170	130	106	60	80	75	42
Cádiz	307	275	207	223	158	119	107
Castellón/Castelló	269	208	173	129	115	85	71
Ciudad Real	202	196	148	156	123	85	67
Córdoba	208	186	127	116	123	84	77
Coruña (A)	577	401	343	349	282	269	200
Cuenca	219	196	141	144	118	69	54
Girona	228	192	193	182	152	170	140
Granada	482	408	325	257	234	204	162
Guadalajara	111	103	58	71	85	55	34
Gipuzkoa	175	163	139	131	110	104	108
Huelva	228	187	151	95	102	71	64
Huesca	264	274	96	114	110	68	81
Jaén	247	210	196	139	130	91	75
León	203	190	171	118	116	113	81
Lleida	161	132	141	114	103	177	154
Rioja (La)	75	73	40	40	27	33	29
Lugo	255	179	134	156	149	114	95
Madrid	473	354	407	312	276	235	206
Málaga	362	364	259	188	186	122	103
Murcia	540	430	302	212	224	135	119
Navarra	63	75	91	74	68	58	64
Ourense	154	120	78	101	65	91	58
Asturias	221	224	192	172	185	145	123
Palencia	115	76	55	56	54	63	43
Palmas (Las)	129	97	109	73	83	86	55
Pontevedra	374	281	241	243	186	163	156
Salamanca	150	92	94	88	75	63	49
Santa Cruz de Tenerife	288	229	171	174	153	169	152
Cantabria	164	153	120	102	70	64	59
Segovia	106	117	70	65	71	61	37
Sevilla	437	383	315	301	230	212	192
Soria	119	84	71	60	56	36	20
Tarragona	278	249	204	178	129	135	138
Teruel	119	56	64	61	40	46	28
Toledo	268	234	193	180	131	134	111
Valencia/València	509	475	356	320	279	269	216
Valladolid	191	174	119	70	80	56	56
Bizkaia	154	139	125	96	88	91	83
Zamora	109	85	96	73	69	50	47
Zaragoza	336	267	186	164	154	120	122
Ceuta	0	0	0	0	0	0	0
Melilla	0	0	0	0	0	0	0
TOTAL	13.201	11.077	8.748	7.642	6.825	6.044	5.182

Anuario Estadístico 2020

(Cont.) Tabla 22.- Número de heridos hospitalizados en accidentes por provincias en vías interurbanas

Provincias	2014	2015	2016	2017	2018	2019	2020
Araba/Álava	41	48	42	70	67	65	62
Albacete	60	52	50	49	47	62	26
Alicante/Alacant	128	98	119	139	152	152	108
Almería	63	73	84	81	79	69	69
Ávila	56	49	45	30	45	26	24
Badajoz	98	69	84	83	78	66	49
Balears (Illes)	229	246	205	244	175	160	108
Barcelona	397	425	451	391	375	376	244
Burgos	74	94	106	64	70	51	56
Cáceres	53	38	41	45	40	50	49
Cádiz	90	81	79	91	91	91	69
Castellón/Castelló	63	69	94	83	91	106	75
Ciudad Real	52	46	53	38	35	25	30
Córdoba	73	53	68	55	71	95	61
Coruña (A)	202	160	209	198	168	179	142
Cuenca	31	39	63	52	52	45	28
Girona	160	157	165	111	158	133	80
Granada	147	130	110	93	86	69	60
Guadalajara	14	38	33	32	21	24	16
Gipuzkoa	122	143	134	121	111	115	97
Huelva	49	59	51	63	65	50	58
Huesca	90	82	77	84	60	53	35
Jaén	84	62	77	45	56	39	41
León	72	108	104	93	74	65	51
Lleida	134	161	129	139	137	130	71
Rioja (La)	30	23	25	34	28	31	38
Lugo	65	98	88	70	57	47	46
Madrid	191	173	202	210	188	190	161
Málaga	88	89	142	123	94	112	114
Murcia	137	84	101	95	113	92	83
Navarra	66	58	69	64	62	52	32
Ourense	61	50	59	47	62	52	40
Asturias	123	115	131	146	126	114	95
Palencia	46	37	36	26	39	41	23
Palmas (Las)	71	80	91	85	70	51	38
Pontevedra	195	179	180	136	109	127	94
Salamanca	59	54	39	32	38	33	31
Santa Cruz de Tenerife	150	144	167	176	199	191	145
Cantabria	48	54	58	56	44	56	44
Segovia	34	37	29	26	29	18	14
Sevilla	158	161	164	166	125	141	87
Soria	15	19	31	16	20	20	13
Tarragona	112	138	129	119	95	119	101
Teruel	46	37	52	59	51	47	41
Toledo	99	105	112	91	89	71	54
Valencia/València	213	163	235	203	179	166	142
Valladolid	70	58	46	73	53	58	47
Bizkaia	53	59	59	88	71	73	71
Zamora	30	44	41	45	36	30	33
Zaragoza	89	98	86	84	64	69	64
Ceuta	3	7	5	2	6	6	1
Melilla	0	0	0	0	0	0	0
TOTAL	4.834	4.744	5.050	4.766	4.451	4.303	3.361

Tabla 23.- Número de heridos hospitalizados en accidentes por provincias en vías urbanas

Provincias	1993	1994	1995	1996	1997	1998	1999
Araba/Álava	91	99	111	127	99	118	146
Albacete	88	76	80	75	55	65	50
Alicante/Alacant	408	259	270	263	176	226	210
Almería	52	62	28	52	60	48	16
Ávila	14	15	19	16	20	27	20
Badajoz	127	111	132	127	174	188	176
Balears (Illes)	610	446	363	311	318	337	294
Barcelona	4.306	4.187	4.268	4.383	4.364	3.877	2.761
Burgos	110	132	160	162	130	85	110
Cáceres	25	9	10	11	9	16	11
Cádiz	249	240	287	273	185	194	198
Castellón/Castelló	136	139	143	107	103	96	130
Ciudad Real	66	78	91	74	93	92	108
Córdoba	262	229	200	155	178	152	134
Coruña (A)	150	143	143	115	87	108	127
Cuenca	28	40	30	31	31	27	47
Girona	282	288	296	247	231	235	204
Granada	118	86	77	78	91	87	97
Guadalajara	35	33	34	32	28	31	58
Gipuzkoa	342	277	274	256	66	40	57
Huelva	141	122	128	84	83	95	87
Huesca	44	61	37	39	45	52	73
Jaén	73	77	101	83	92	90	117
León	214	228	248	197	227	217	208
Lleida	90	79	88	94	87	110	74
Rioja (La)	62	51	80	69	62	57	66
Lugo	76	69	79	63	49	48	44
Madrid	2.083	1.776	1.762	1.649	1.498	1.431	1.084
Málaga	330	404	450	376	436	294	297
Murcia	302	298	317	226	230	232	282
Navarra	53	49	30	54	36	46	32
Ourense	59	47	48	53	38	51	45
Asturias	193	161	147	154	161	151	258
Palencia	76	57	67	67	43	56	59
Palmas (Las)	136	156	134	161	143	145	117
Pontevedra	155	236	250	330	389	346	345
Salamanca	102	108	109	98	95	94	113
Santa Cruz de Tenerife	140	174	158	165	228	205	221
Cantabria	58	58	63	54	40	35	30
Segovia	41	52	45	54	43	41	40
Sevilla	169	190	163	150	120	142	171
Soria	11	11	10	10	5	7	14
Tarragona	257	214	262	259	238	264	237
Teruel	14	8	17	15	20	18	26
Toledo	36	64	52	63	48	73	51
Valencia/València	1.329	1.101	1.032	1.023	977	689	756
Valladolid	213	241	234	208	184	193	212
Bizkaia	142	143	73	62	70	57	72
Zamora	34	41	44	34	35	40	49
Zaragoza	351	281	308	324	324	347	371
Ceuta	27	35	35	33	30	27	12
Melilla	42	61	53	73	59	57	57
TOTAL	14.552	13.602	13.640	13.219	12.633	11.759	10.574

Anuario Estadístico 2020

(Cont.) Tabla 23.- Número de heridos hospitalizados en accidentes por provincias en vías urbanas

Provincias	2000	2001	2002	2003	2004	2005	2006
Araba/Álava	132	11	109	103	88	4	4
Albacete	62	62	36	33	38	41	29
Alicante/Alacant	301	114	81	93	87	80	105
Almería	21	32	34	29	47	77	44
Ávila	28	38	25	34	32	16	20
Badajoz	147	150	168	128	101	118	84
Balears (Illes)	305	206	170	179	181	124	56
Barcelona	1.288	1.145	1.344	1.214	1.579	1.357	1.065
Burgos	127	136	140	101	88	62	44
Cáceres	17	10	11	9	13	15	13
Cádiz	136	176	170	185	241	198	250
Castellón/Castelló	114	83	71	64	61	80	78
Ciudad Real	91	110	98	71	53	60	42
Córdoba	100	106	77	59	58	87	57
Coruña (A)	103	104	64	99	106	74	110
Cuenca	33	34	38	41	29	19	19
Girona	280	205	166	130	153	131	171
Granada	87	77	56	50	43	41	47
Guadalajara	47	45	55	42	31	32	33
Gipuzkoa	273	202	162	161	83	39	16
Huelva	87	55	41	37	27	23	45
Huesca	41	30	35	35	49	58	28
Jaén	75	78	78	54	36	63	53
León	204	196	168	166	160	119	81
Lleida	126	116	98	108	127	125	119
Rioja (La)	65	58	49	31	45	48	40
Lugo	71	53	39	29	42	46	20
Madrid	1.161	1.066	1.035	1.059	875	1.074	1.205
Málaga	296	186	242	249	380	295	226
Murcia	228	136	185	121	97	73	52
Navarra	26	26	19	17	78	14	6
Ourense	48	36	43	45	33	35	20
Asturias	181	165	161	123	84	92	84
Palencia	52	45	32	41	25	47	50
Palmas (Las)	160	121	70	59	69	55	66
Pontevedra	294	282	209	153	92	101	78
Salamanca	115	93	70	77	76	65	56
Santa Cruz de Tenerife	157	130	115	144	136	128	41
Cantabria	36	40	22	9	23	22	12
Segovia	19	18	21	16	18	20	21
Sevilla	215	390	482	224	262	212	176
Soria	15	13	16	14	12	13	7
Tarragona	186	202	138	161	161	162	148
Teruel	22	12	6	11	16	14	6
Toledo	67	88	73	96	71	77	80
Valencia/València	639	533	646	677	527	877	1.247
Valladolid	184	195	158	113	121	116	102
Bizkaia	269	204	190	238	138	43	21
Zamora	58	37	37	24	32	25	24
Zaragoza	388	399	347	318	217	215	191
Ceuta	21	19	12	6	16	4	1
Melilla	42	30	19	19	17	23	26
TOTAL	9.240	8.098	7.931	7.299	7.174	6.939	6.619

Anuario Estadístico 2020

(Cont.) Tabla 23.- Número de heridos hospitalizados en accidentes por provincias en vías urbanas

Provincias	2007	2008	2009	2010	2011	2012	2013
Araba/Álava	7	70	55	23	28	24	26
Albacete	42	48	22	19	28	22	34
Alicante/Alacant	67	48	98	66	130	128	156
Almería	59	61	57	54	80	49	47
Ávila	15	22	26	23	28	17	18
Badajoz	107	83	71	68	55	58	40
Balears (Illes)	85	89	32	16	42	77	141
Barcelona	856	749	698	700	708	701	704
Burgos	17	32	69	69	65	47	62
Cáceres	30	21	23	19	14	7	23
Cádiz	191	133	129	149	117	99	110
Castellón/Castelló	72	49	75	63	81	54	45
Ciudad Real	40	35	25	16	12	20	26
Córdoba	58	39	59	60	96	118	122
Coruña (A)	116	70	28	45	40	37	38
Cuenca	22	25	17	21	14	10	15
Girona	142	96	88	93	106	94	118
Granada	81	76	30	33	33	40	57
Guadalajara	45	30	31	38	16	22	18
Gipuzkoa	15	86	103	71	67	54	66
Huelva	36	23	16	7	8	2	6
Huesca	35	24	28	24	20	26	30
Jaén	60	63	25	33	48	46	39
León	119	84	85	62	68	73	51
Lleida	63	37	49	58	71	53	64
Rioja (La)	45	40	36	37	48	38	40
Lugo	20	13	29	16	15	19	34
Madrid	1.234	1.067	1.039	1.006	1.097	1.064	1.180
Málaga	228	206	148	136	118	106	253
Murcia	41	29	19	18	18	24	43
Navarra	3	7	9	36	30	28	38
Ourense	29	28	36	23	16	24	27
Asturias	80	74	49	55	34	75	114
Palencia	34	42	34	28	24	15	17
Palmas (Las)	45	30	53	30	17	15	24
Pontevedra	78	78	91	102	69	89	71
Salamanca	49	57	40	40	30	37	38
Santa Cruz de Tenerife	11	70	60	54	36	22	69
Cantabria	8	5	6	9	9	4	38
Segovia	12	23	20	19	13	20	17
Sevilla	109	120	151	66	68	69	127
Soria	8	9	10	10	11	9	6
Tarragona	145	91	69	97	109	131	95
Teruel	7	6	8	3	9	4	8
Toledo	49	29	27	52	40	39	31
Valencia/València	1.104	847	880	260	363	334	277
Valladolid	72	86	86	67	52	67	46
Bizkaia	35	104	89	113	99	80	85
Zamora	28	26	23	13	16	11	17
Zaragoza	208	199	179	198	175	162	123
Ceuta	1	0	24	10	11	15	9
Melilla	31	32	21	25	20	21	21
TOTAL	6.094	5.411	5.175	4.353	4.522	4.400	4.904

Anuario Estadístico 2020

(Cont.) Tabla 23.- Número de heridos hospitalizados en accidentes por provincias en vías urbanas

Provincias	2014	2015	2016	2017	2018	2019	2020
Araba/Álava	39	36	21	48	39	44	39
Albacete	41	31	45	50	43	41	25
Alicante/Alacant	140	189	172	158	197	176	150
Almería	31	38	24	56	32	40	23
Ávila	15	17	15	9	7	10	8
Badajoz	49	36	55	56	39	34	24
Balears (Illes)	111	143	139	145	135	127	89
Barcelona	775	720	651	645	674	631	438
Burgos	49	46	43	56	39	32	18
Cáceres	8	12	14	11	30	19	22
Cádiz	112	148	132	133	115	135	134
Castellón/Castelló	29	28	47	35	38	46	52
Ciudad Real	27	15	24	25	11	10	13
Córdoba	78	65	83	60	51	61	60
Coruña (A)	24	74	95	114	107	91	54
Cuenca	13	18	11	12	13	16	6
Girona	101	121	108	114	106	103	99
Granada	34	42	86	76	51	62	48
Guadalajara	10	10	7	10	8	6	6
Gipuzkoa	80	56	69	65	60	58	79
Huelva	18	21	41	53	63	31	12
Huesca	18	29	27	24	9	20	19
Jaén	35	30	37	36	36	17	14
León	28	62	85	74	59	40	36
Lleida	60	48	59	62	43	51	32
Rioja (La)	36	48	35	43	40	28	23
Lugo	35	43	26	37	28	23	18
Madrid	1.225	1.141	1.052	1.094	997	674	477
Málaga	177	148	110	99	130	167	138
Murcia	36	135	140	138	172	167	117
Navarra	26	54	67	60	57	70	65
Ourense	27	33	27	44	41	30	28
Asturias	131	115	101	73	78	78	52
Palencia	12	12	14	11	11	19	4
Palmas (Las)	60	65	39	30	25	48	55
Pontevedra	88	96	80	45	50	85	39
Salamanca	44	34	35	29	13	11	9
Santa Cruz de Tenerife	81	58	94	122	107	148	119
Cantabria	8	3	9	12	18	21	37
Segovia	4	9	9	15	11	14	5
Sevilla	108	81	165	142	139	169	151
Soria	6	12	10	9	12	11	7
Tarragona	112	106	108	97	106	96	81
Teruel	7	8	9	5	8	4	0
Toledo	18	23	27	16	20	18	13
Valencia/València	346	239	198	246	126	257	160
Valladolid	35	46	46	43	33	22	33
Bizkaia	52	49	64	60	80	74	58
Zamora	8	0	2	7	14	14	12
Zaragoza	114	131	123	142	138	132	96
Ceuta	3	8	11	20	10	12	7
Melilla	16	19	14	14	15	17	16
TOTAL	4.740	4.751	4.705	4.780	4.484	4.310	3.320

Anuario Estadístico 2020

Tabla 24.- Número de heridos no hospitalizados en accidentes por provincias en vías interurbanas y urbanas

Provincias	1993	1994	1995	1996	1997	1998	1999
Araba/Álava	1.039	1.002	929	1.092	989	1.251	1.222
Albacete	755	836	944	944	815	1.063	1.118
Alicante/Alacant	1.985	2.019	1.974	2.205	1.978	2.645	3.004
Almería	577	571	654	694	708	795	910
Ávila	426	396	413	439	542	551	618
Badajoz	743	779	721	853	790	878	1.000
Baleares (Illes)	1.705	2.058	3.135	3.095	2.832	3.553	3.639
Barcelona	15.348	14.675	14.774	14.783	15.888	18.868	20.670
Burgos	1.230	1.189	1.358	1.442	1.360	1.339	1.454
Cáceres	437	423	461	419	434	672	633
Cádiz	2.084	2.051	2.334	2.057	2.196	2.858	2.613
Castellón/Castelló	841	844	1.125	1.166	1.154	1.161	1.245
Ciudad Real	747	980	905	912	963	1.191	1.263
Córdoba	1.318	1.322	1.304	1.330	1.422	1.614	1.497
Coruña (A)	2.148	2.123	2.189	1.943	1.978	2.407	2.841
Cuenca	526	594	588	778	614	721	828
Girona	1.536	1.468	1.702	1.913	1.608	2.540	2.206
Granada	1.066	1.046	1.347	1.372	1.448	1.594	1.820
Guadalajara	322	310	302	380	277	338	396
Gipuzkoa	1.688	2.000	1.995	1.842	1.059	1.100	1.056
Huelva	689	802	788	721	854	1.018	1.224
Huesca	448	378	447	483	443	636	721
Jaén	837	741	779	983	1.011	1.125	1.082
León	1.219	1.200	1.283	1.520	1.529	1.681	1.780
Lleida	737	684	782	800	938	985	1.034
Rioja (La)	438	590	651	777	820	864	753
Lugo	626	712	768	875	913	1.214	1.162
Madrid	9.072	9.150	10.021	11.508	12.151	14.919	14.841
Málaga	1.783	1.915	2.330	2.230	2.657	2.765	2.890
Murcia	1.428	1.317	1.564	1.597	1.494	1.752	2.242
Navarra	501	601	604	444	465	621	533
Ourense	820	788	711	891	889	872	681
Asturias	2.205	1.953	2.326	2.152	2.207	2.866	3.547
Palencia	600	637	585	572	645	731	749
Palmas (Las)	899	1.001	1.230	1.788	1.850	2.290	1.986
Pontevedra	1.403	1.424	1.595	2.114	1.908	1.959	2.100
Salamanca	627	585	589	655	724	849	859
Santa Cruz de Tenerife	1.178	1.367	1.369	1.477	1.366	1.632	1.360
Cantabria	1.249	1.232	1.275	1.264	1.053	1.167	1.206
Segovia	481	415	536	512	461	549	563
Sevilla	3.459	2.722	3.062	2.995	3.469	3.345	2.783
Soria	317	275	318	272	310	370	386
Tarragona	1.619	1.427	1.676	1.605	1.897	2.345	2.308
Teruel	260	271	248	205	203	239	282
Toledo	952	889	928	1.227	1.092	1.075	1.197
Valencia/València	4.289	4.708	4.601	5.048	5.376	5.565	6.025
Valladolid	1.183	1.147	1.410	1.423	1.409	1.562	1.384
Bizkaia	2.026	1.743	1.839	1.907	1.597	1.806	2.124
Zamora	556	457	444	553	582	541	569
Zaragoza	1.678	1.603	1.600	1.672	1.670	1.882	2.250
Ceuta	83	90	85	82	53	56	27
Melilla	182	215	235	247	241	293	330
TOTAL	80.365	79.725	85.833	90.258	91.332	106.713	111.011

Anuario Estadístico 2020

(Cont.) Tabla 24.- Número de heridos no hospitalizados en accidentes por provincias en vías interurbanas y urbanas

Provincias	2000	2001	2002	2003	2004	2005	2006
Araba/Álava	1.259	657	1.676	1.796	1.488	596	538
Albacete	1.164	1.039	1.244	1.207	1.171	1.310	1.171
Alicante/Alacant	3.140	3.025	2.794	2.996	3.104	2.779	3.267
Almería	1.098	993	968	940	1.036	1.197	1.252
Ávila	624	550	571	609	596	545	510
Badajoz	1.076	1.046	1.166	1.288	1.194	1.198	1.065
Balears (Illes)	3.867	3.804	3.288	3.641	3.487	3.100	2.266
Barcelona	22.073	22.293	20.771	20.215	18.875	19.953	22.457
Burgos	1.393	1.549	1.668	1.553	1.446	1.226	1.055
Cáceres	710	750	942	781	798	846	820
Cádiz	2.659	3.206	3.328	4.203	4.326	4.669	4.934
Castellón/Castelló	1.378	1.266	1.203	1.281	1.300	1.515	1.272
Ciudad Real	1.349	1.455	1.490	1.490	1.373	1.274	1.057
Córdoba	1.549	1.457	1.523	1.527	1.385	1.526	1.361
Coruña (A)	2.587	2.333	2.084	2.275	2.127	1.738	1.798
Cuenca	872	944	957	919	815	772	745
Girona	2.280	1.788	2.080	1.550	1.711	1.738	3.089
Granada	1.687	1.692	1.571	1.945	1.817	1.621	1.946
Guadalajara	320	421	425	597	618	493	561
Gipuzkoa	2.251	3.214	3.019	3.287	2.429	1.612	1.610
Huelva	931	746	830	941	905	818	1.290
Huesca	668	730	766	926	886	855	828
Jaén	1.287	1.243	1.339	1.448	1.380	1.270	1.343
León	1.691	1.845	1.701	1.870	1.662	1.387	1.350
Lleida	1.372	1.553	1.288	1.298	1.200	1.064	1.772
Rioja (La)	749	721	705	812	823	870	907
Lugo	1.420	1.287	1.120	1.367	1.294	1.142	831
Madrid	16.771	16.947	16.410	17.870	16.663	14.948	19.104
Málaga	3.049	2.546	3.099	3.070	2.601	3.046	2.584
Murcia	2.916	2.237	2.047	2.086	2.231	2.175	2.439
Navarra	600	563	477	469	465	392	351
Ourense	830	833	704	797	713	588	466
Asturias	3.248	3.551	3.893	3.585	3.288	3.204	3.572
Palencia	720	732	565	647	593	631	609
Palmas (Las)	1.812	1.909	1.824	1.573	1.291	1.229	976
Pontevedra	1.921	2.202	2.300	2.024	1.819	1.775	2.123
Salamanca	870	971	1.067	1.140	1.273	1.406	1.290
Santa Cruz de Tenerife	1.129	958	946	1.230	1.169	1.152	1.207
Cantabria	1.263	1.297	1.513	1.463	1.324	1.229	1.289
Segovia	475	475	479	499	515	521	547
Sevilla	4.926	6.297	6.365	6.087	5.149	4.019	5.109
Soria	375	376	343	394	404	284	316
Tarragona	2.179	2.191	1.758	1.741	1.730	2.127	2.946
Teruel	345	329	335	346	428	461	273
Toledo	1.572	1.501	1.298	1.626	1.450	1.359	1.641
Valencia/València	7.179	6.941	6.238	6.258	5.740	6.345	7.451
Valladolid	1.392	1.029	1.071	921	915	923	952
Bizkaia	3.484	4.232	4.410	4.517	4.299	2.537	2.235
Zamora	562	516	491	486	407	343	368
Zaragoza	2.493	2.421	2.265	2.447	2.469	2.366	2.391
Ceuta	109	102	49	52	130	60	27
Melilla	343	270	297	240	266	716	707
TOTAL	122.017	123.033	120.761	124.330	116.578	110.950	122.068

Anuario Estadístico 2020

(Cont.) Tabla 24.- Número de heridos no hospitalizados en accidentes por provincias en vías interurbanas y urbanas

Provincias	2007	2008	2009	2010	2011	2012	2013
Araba/Álava	606	1.032	879	517	1.031	1.155	1.113
Albacete	1.131	829	657	573	514	566	574
Alicante/Alacant	3.010	2.350	2.280	2.193	3.218	2.550	3.147
Almería	1.260	996	1.139	947	1.042	1.259	1.170
Ávila	690	646	498	547	519	437	468
Badajoz	1.299	1.029	979	1.062	1.098	926	965
Balears (Illes)	2.485	2.491	2.270	2.827	2.465	2.691	4.348
Barcelona	23.840	22.895	22.969	22.815	21.811	22.712	23.478
Burgos	886	954	923	1.025	1.022	995	981
Cáceres	879	850	748	761	607	626	637
Cádiz	4.615	4.195	4.253	4.439	3.605	3.272	3.322
Castellón/Castelló	1.333	1.199	1.008	903	715	801	860
Ciudad Real	1.041	759	740	835	793	580	806
Córdoba	1.329	1.016	1.122	1.186	1.391	1.404	1.680
Coruña (A)	1.520	973	976	1.049	967	1.208	1.520
Cuenca	783	611	559	611	474	468	500
Girona	3.320	3.235	3.403	3.236	2.875	3.143	2.836
Granada	2.295	1.840	1.709	1.571	1.831	2.129	2.445
Guadalajara	443	413	253	319	317	308	358
Gipuzkoa	1.613	2.591	2.352	2.050	2.023	2.133	2.069
Huelva	1.068	1.163	957	839	886	755	802
Huesca	710	558	520	535	427	415	451
Jaén	1.280	1.146	1.068	911	1.101	1.076	1.079
León	1.627	1.356	1.310	1.131	1.038	1.056	1.080
Lleida	1.881	1.518	1.575	1.630	1.456	1.470	1.499
Rioja (La)	917	913	874	840	822	820	846
Lugo	669	454	415	391	332	513	598
Madrid	19.166	17.492	17.344	17.720	17.316	16.656	17.214
Málaga	3.895	3.418	3.264	2.566	2.397	2.478	3.419
Murcia	1.879	1.156	1.015	795	784	934	1.146
Navarra	277	392	571	521	438	454	468
Ourense	390	383	298	285	275	332	355
Asturias	3.278	2.964	2.736	2.484	2.533	2.599	3.229
Palencia	513	471	410	477	372	287	342
Palmas (Las)	1.064	944	1.174	938	965	1.033	991
Pontevedra	2.470	2.514	2.609	2.670	2.287	2.462	2.453
Salamanca	1.296	1.061	582	695	792	895	1.051
Santa Cruz de Tenerife	1.189	1.666	1.592	1.554	1.509	1.473	2.066
Cantabria	1.155	1.225	1.143	1.074	972	1.028	1.152
Segovia	509	397	321	351	316	408	423
Sevilla	3.720	3.506	4.338	4.075	3.250	3.569	5.125
Soria	286	261	316	268	230	181	130
Tarragona	3.029	2.833	2.783	2.641	2.484	2.305	2.460
Teruel	298	260	222	214	176	178	175
Toledo	1.600	1.413	1.322	1.333	1.353	1.273	1.181
Valencia/València	7.713	6.880	5.278	5.523	4.955	5.189	5.388
Valladolid	943	767	664	604	692	1.073	1.039
Bizkaia	2.150	2.826	3.066	2.822	2.749	2.486	2.526
Zamora	337	265	286	232	194	207	135
Zaragoza	2.688	2.452	2.110	1.917	1.765	1.690	1.747
Ceuta	28	3	370	140	325	194	248
Melilla	823	898	793	708	771	594	539
TOTAL	123.226	114.459	111.043	108.350	104.280	105.446	114.634

Anuario Estadístico 2020

(Cont.) Tabla 24.- Número de heridos no hospitalizados en accidentes por provincias en vías interurbanas y urbanas

Provincias	2014	2015	2016	2017	2018	2019	2020
Araba/Álava	1.127	1.056	1.208	1.185	1.220	1.199	928
Albacete	725	732	833	844	846	786	643
Alicante/Alacant	3.315	3.480	3.849	3.802	3.718	3.519	2.198
Almería	983	1.058	1.027	1.745	1.780	1.503	1.112
Ávila	577	578	568	480	476	401	267
Badajoz	1.193	1.187	1.122	1.283	1.255	1.139	801
Balears (Illes)	4.062	4.335	4.932	4.628	4.332	4.126	2.493
Barcelona	23.427	24.828	26.523	26.549	26.122	25.562	16.218
Burgos	901	972	1.050	933	953	774	446
Cáceres	648	688	537	659	626	665	403
Cádiz	3.974	4.444	3.942	3.949	3.476	3.685	2.807
Castellón/Castelló	789	831	968	971	1.049	1.011	711
Ciudad Real	894	864	919	717	688	610	397
Córdoba	1.809	1.925	1.788	1.489	1.420	1.416	954
Coruña (A)	1.380	1.771	2.432	2.337	2.113	2.256	1.447
Cuenca	501	415	370	332	307	325	191
Girona	2.961	2.997	3.385	3.387	3.203	3.152	2.166
Granada	1.956	1.659	2.591	2.434	2.252	2.357	1.367
Guadalajara	257	255	340	331	443	413	325
Gipuzkoa	2.225	1.972	2.232	1.981	2.035	2.070	1.716
Huelva	876	1.054	895	1.118	1.010	1.044	679
Huesca	431	542	521	573	462	519	374
Jaén	1.463	1.449	1.255	1.270	1.212	1.144	773
León	784	1.025	1.070	1.025	1.005	959	535
Lleida	1.425	1.527	1.686	1.794	1.864	1.757	1.211
Rioja (La)	876	886	898	840	751	696	503
Lugo	646	653	778	673	697	563	435
Madrid	18.412	18.689	19.405	19.636	20.100	20.268	12.684
Málaga	3.265	3.306	2.940	2.616	5.573	6.483	4.428
Murcia	1.188	2.298	2.981	3.220	3.171	3.530	2.589
Navarra	511	474	808	1.032	948	861	608
Ourense	407	467	502	508	466	428	370
Asturias	3.039	3.195	2.924	2.978	2.669	2.528	1.875
Palencia	341	336	297	297	213	160	129
Palmas (Las)	1.673	1.971	1.808	1.886	1.825	2.998	2.347
Pontevedra	2.555	2.902	2.372	2.507	2.369	2.617	1.984
Salamanca	866	752	829	611	618	498	320
Santa Cruz de Tenerife	2.290	2.351	2.985	2.834	2.734	2.710	1.961
Cantabria	1.058	986	1.001	949	909	1.255	1.015
Segovia	341	418	406	366	482	409	258
Sevilla	6.100	7.721	7.097	6.310	6.193	6.291	4.197
Soria	149	131	166	114	161	142	121
Tarragona	2.381	2.447	2.605	2.476	2.543	2.572	1.789
Teruel	229	144	208	223	184	202	199
Toledo	979	1.133	1.211	1.184	1.026	1.038	738
Valencia/València	4.596	5.116	5.422	5.245	5.410	5.349	3.641
Valladolid	979	1.121	1.149	1.154	1.095	1.086	712
Bizkaia	2.487	2.563	2.540	2.595	2.468	2.536	1.736
Zamora	128	121	161	239	263	261	187
Zaragoza	1.800	1.891	1.888	2.095	1.939	1.973	1.345
Ceuta	395	444	417	606	556	440	238
Melilla	684	800	794	606	444	459	310
TOTAL	117.058	124.960	130.635	129.616	129.674	130.745	87.881

Anuario Estadístico 2020

Tabla 25.- Número de heridos no hospitalizados en accidentes por provincias en vías interurbanas

Provincias	1993	1994	1995	1996	1997	1998	1999
Araba/Álava	548	451	499	487	478	567	419
Albacete	516	495	568	568	462	648	748
Alicante/Alacant	1.232	1.254	1.241	1.365	1.383	1.855	2.200
Almería	488	510	627	651	677	746	863
Ávila	331	287	296	295	375	360	413
Badajoz	420	403	434	512	446	490	559
Balears (Illes)	810	955	1.539	1.555	1.169	1.683	1.628
Barcelona	2.344	2.081	2.231	1.939	1.488	3.419	4.412
Burgos	911	826	951	994	928	1.059	1.099
Cáceres	390	412	445	410	418	627	597
Cádiz	815	927	998	899	984	1.144	1.145
Castellón/Castelló	485	452	695	737	782	759	747
Ciudad Real	512	568	545	540	539	648	611
Córdoba	670	663	705	761	695	844	933
Coruña (A)	1.494	1.407	1.611	1.565	1.709	1.914	2.164
Cuenca	459	514	504	659	502	605	707
Girona	756	756	911	1.044	923	1.471	1.260
Granada	657	582	702	766	811	1.042	1.110
Guadalajara	198	197	203	254	198	246	269
Gipuzkoa	681	1.067	1.085	864	864	869	731
Huelva	435	534	567	505	599	738	931
Huesca	349	295	344	388	355	536	611
Jaén	596	516	472	625	618	657	620
León	597	546	507	737	766	807	934
Lleida	640	600	637	554	566	578	747
Rioja (La)	266	365	404	485	525	553	519
Lugo	483	578	617	741	811	1.118	1.049
Madrid	2.756	2.447	2.224	2.070	1.782	3.205	3.222
Málaga	813	864	974	1.103	1.153	1.286	1.415
Murcia	773	679	723	836	898	1.295	1.596
Navarra	468	565	576	421	441	562	490
Ourense	661	629	559	668	684	643	475
Asturias	1.557	1.273	1.530	1.411	1.463	1.875	2.073
Palencia	428	420	315	333	403	431	453
Palmas (Las)	539	577	632	746	696	874	851
Pontevedra	1.140	1.102	1.224	1.752	1.629	1.678	1.752
Salamanca	331	319	280	327	385	438	411
Santa Cruz de Tenerife	720	746	774	812	625	863	634
Cantabria	809	850	927	864	894	973	1.043
Segovia	317	302	377	377	328	443	455
Sevilla	1.468	1.448	1.534	1.434	1.551	1.513	1.444
Soria	273	230	266	216	262	321	329
Tarragona	1.009	912	1.044	973	1.096	1.434	1.311
Teruel	227	226	204	170	170	210	243
Toledo	832	711	710	1.006	904	910	1.027
Valencia/València	1.718	1.813	1.759	1.771	1.776	1.623	1.712
Valladolid	602	492	635	615	563	665	642
Bizkaia	1.447	1.305	1.554	1.677	1.349	1.525	1.852
Zamora	464	361	359	440	501	463	465
Zaragoza	801	635	574	652	595	750	928
Ceuta	0	0	0	0	0	0	0
Melilla	13	0	0	0	0	0	0
TOTAL	38.249	37.147	40.092	41.574	40.219	49.963	52.849

Anuario Estadístico 2020

(Cont.) Tabla 25.- Número de heridos no hospitalizados en accidentes por provincias en vías interurbanas

Provincias	2000	2001	2002	2003	2004	2005	2006
Araba/Álava	451	612	760	781	617	564	501
Albacete	718	584	756	844	740	776	719
Alicante/Alacant	2.032	2.231	2.114	2.453	2.475	2.135	2.438
Almería	1.053	901	880	877	957	835	1.018
Ávila	467	395	415	444	440	359	389
Badajoz	548	588	638	738	755	685	638
Balears (Illes)	1.823	1.856	1.731	1.907	1.812	1.612	1.588
Barcelona	4.170	3.370	2.543	2.093	1.688	1.895	4.928
Burgos	1.099	1.141	1.207	1.266	1.156	1.059	898
Cáceres	676	725	905	766	763	768	752
Cádiz	1.238	1.548	1.591	1.702	1.750	1.885	1.818
Castellón/Castelló	769	767	769	797	835	840	732
Ciudad Real	765	870	776	885	832	835	710
Córdoba	956	985	1.085	1.160	1.013	1.095	1.005
Coruña (A)	2.069	1.868	1.714	1.756	1.699	1.342	1.202
Cuenca	704	825	833	826	734	696	691
Girona	1.334	1.094	973	923	672	635	1.956
Granada	1.158	1.206	1.224	1.452	1.433	1.326	1.324
Guadalajara	197	296	299	473	488	385	418
Gipuzkoa	714	1.864	1.732	1.880	1.677	1.497	1.481
Huelva	677	565	670	856	765	727	896
Huesca	557	622	628	753	691	673	674
Jaén	775	778	893	1.016	995	881	976
León	886	1.054	981	1.181	1.048	837	983
Lleida	880	981	871	817	585	503	1.374
Rioja (La)	501	504	509	578	519	494	448
Lugo	1.209	1.132	997	1.245	1.161	988	720
Madrid	3.942	3.885	4.085	5.481	5.134	5.425	5.501
Málaga	1.626	1.494	1.749	1.614	1.340	1.336	1.325
Murcia	2.146	1.712	1.464	1.526	1.819	1.844	2.129
Navarra	539	523	444	423	429	368	323
Ourense	571	637	537	588	480	385	327
Asturias	2.038	2.258	2.413	2.260	2.074	2.039	2.337
Palencia	454	440	315	415	378	421	401
Palmas (Las)	893	862	943	1.017	864	873	720
Pontevedra	1.531	1.736	1.832	1.439	1.484	1.445	1.849
Salamanca	417	445	506	546	539	590	613
Santa Cruz de Tenerife	635	610	638	592	537	601	1.010
Cantabria	1.073	1.092	1.362	1.357	1.187	1.102	1.194
Segovia	390	378	382	428	450	443	465
Sevilla	1.386	1.332	1.346	2.081	1.952	1.895	2.097
Soria	331	310	302	352	368	241	281
Tarragona	1.352	1.296	958	870	809	1.137	1.732
Teruel	319	315	329	336	377	436	249
Toledo	1.259	1.124	979	1.240	1.093	1.089	1.303
Valencia/València	1.971	2.164	2.079	2.296	1.979	1.488	3.039
Valladolid	700	590	658	653	651	692	720
Bizkaia	2.401	2.585	2.623	2.878	2.726	2.238	1.942
Zamora	405	428	416	438	333	308	288
Zaragoza	1.022	1.111	1.003	1.167	1.156	1.146	1.184
Ceuta	0	0	0	0	0	0	0
Melilla	0	0	0	0	0	0	0
TOTAL	55.827	56.689	55.857	60.466	56.459	53.869	62.306

Anuario Estadístico 2020

(Cont.) Tabla 25.- Número de heridos no hospitalizados en accidentes por provincias en vías interurbanas

Provincias	2007	2008	2009	2010	2011	2012	2013
Araba/Álava	581	456	430	382	380	379	374
Albacete	617	378	315	282	250	191	156
Alicante/Alacant	2.353	1.590	1.486	1.440	1.286	1.412	1.935
Almería	961	775	792	783	746	935	904
Ávila	504	452	356	371	353	341	319
Badajoz	852	647	564	647	592	510	597
Balears (Illes)	1.511	1.485	1.421	1.227	1.353	1.535	2.180
Barcelona	5.666	5.489	5.693	6.180	5.677	5.740	6.937
Burgos	830	794	718	569	540	529	541
Cáceres	753	721	619	591	487	518	501
Cádiz	1.830	1.585	1.486	1.454	1.170	1.094	876
Castellón/Castelló	746	754	620	606	452	492	550
Ciudad Real	774	604	564	661	634	373	435
Córdoba	1.046	871	801	870	704	742	647
Coruña (A)	1.121	717	702	781	737	954	1.268
Cuenca	704	537	510	534	390	391	396
Girona	2.124	1.985	1.777	1.831	1.583	1.735	1.533
Granada	1.444	1.206	1.228	1.150	1.050	1.171	1.453
Guadalajara	333	322	161	246	237	227	272
Gipuzkoa	1.486	1.376	1.154	1.079	1.082	1.026	1.057
Huelva	746	878	801	712	666	644	700
Huesca	602	470	446	450	341	329	316
Jaén	969	845	814	601	633	537	559
León	991	851	877	739	691	745	794
Lleida	1.574	1.311	1.179	1.182	1.039	1.055	1.039
Rioja (La)	439	497	394	392	338	342	416
Lugo	622	344	331	292	256	365	370
Madrid	5.487	5.123	5.723	5.550	4.873	4.056	3.994
Málaga	1.354	1.247	1.290	1.024	982	1.056	1.372
Murcia	1.708	1.078	1.006	755	764	833	896
Navarra	249	354	502	487	391	408	408
Ourense	296	203	145	163	163	182	198
Asturias	2.066	1.875	1.696	1.505	1.488	1.480	1.535
Palencia	347	287	278	275	226	193	195
Palmas (Las)	918	809	1.061	908	945	988	872
Pontevedra	2.200	2.245	2.333	2.427	2.118	2.230	2.179
Salamanca	619	483	524	430	409	433	398
Santa Cruz de Tenerife	1.146	1.252	1.145	1.147	1.140	1.254	1.386
Cantabria	1.107	1.167	1.085	1.025	930	986	1.017
Segovia	437	341	270	290	256	277	296
Sevilla	2.157	2.028	1.994	1.971	1.767	1.775	1.891
Soria	255	227	260	220	192	154	118
Tarragona	1.934	1.775	1.851	1.713	1.538	1.368	1.406
Teruel	284	241	209	203	163	169	166
Toledo	1.363	1.223	1.140	1.002	970	934	876
Valencia/València	3.272	2.588	2.168	2.027	1.906	2.123	2.429
Valladolid	786	628	516	494	495	572	485
Bizkaia	1.870	1.723	1.581	1.465	1.385	1.186	1.194
Zamora	248	224	199	161	135	177	84
Zaragoza	1.305	1.161	965	953	789	790	800
Ceuta	0	0	0	0	0	0	0
Melilla	0	0	0	0	0	0	0
TOTAL	63.587	56.222	54.180	52.247	47.692	47.936	51.320

Anuario Estadístico 2020

(Cont.) Tabla 25.- Número de heridos no hospitalizados en accidentes por provincias en vías interurbanas

Provincias	2014	2015	2016	2017	2018	2019	2020
Araba/Álava	333	315	394	352	477	452	318
Albacete	145	206	222	207	209	185	201
Alicante/Alacant	1.735	1.820	1.813	1.860	1.908	1.836	1.392
Almería	786	800	821	976	1.154	1.018	768
Ávila	322	350	342	297	344	266	192
Badajoz	608	543	461	493	590	522	370
Balears (Illes)	1.737	1.708	2.039	2.048	1.983	1.829	1.109
Barcelona	6.509	6.964	7.792	8.065	7.767	7.195	4.297
Burgos	433	410	434	407	409	385	292
Cáceres	479	426	361	417	377	432	248
Cádiz	923	1.033	993	1.072	1.012	1.145	807
Castellón/Castelló	478	487	598	659	726	607	425
Ciudad Real	430	425	438	400	445	389	277
Córdoba	679	687	680	610	682	690	450
Coruña (A)	1.232	1.152	1.369	1.354	1.294	1.458	890
Cuenca	359	316	280	228	230	267	149
Girona	1.535	1.546	1.747	1.731	1.653	1.676	974
Granada	1.297	1.021	1.283	1.219	1.264	1.293	743
Guadalajara	184	190	245	252	370	357	238
Gipuzkoa	1.096	957	1.149	934	1.057	1.103	876
Huelva	652	750	648	752	673	680	483
Huesca	314	347	334	391	317	348	233
Jaén	676	599	572	559	635	575	428
León	508	590	646	654	645	647	351
Lleida	1.023	1.038	1.171	1.272	1.308	1.234	802
Rioja (La)	349	348	381	341	249	258	226
Lugo	467	378	443	400	468	413	317
Madrid	4.068	3.813	4.368	4.531	4.571	4.333	2.833
Málaga	1.295	1.310	1.264	1.142	1.298	1.411	885
Murcia	812	624	525	703	776	863	678
Navarra	386	277	300	360	331	297	237
Ourense	272	249	284	277	313	255	229
Asturias	1.408	1.377	1.247	1.402	1.285	1.249	945
Palencia	171	207	189	189	149	118	83
Palmas (Las)	870	931	981	1.211	1.205	1.287	911
Pontevedra	2.019	1.731	1.719	1.860	1.880	1.697	1.188
Salamanca	339	339	377	306	404	366	254
Santa Cruz de Tenerife	1.358	1.375	1.593	1.567	1.545	1.369	935
Cantabria	887	833	795	810	798	890	551
Segovia	240	289	287	253	361	302	184
Sevilla	1.994	1.860	1.831	1.639	1.779	1.731	1.170
Soria	128	116	127	90	114	116	101
Tarragona	1.377	1.356	1.558	1.503	1.507	1.483	967
Teruel	174	116	169	203	166	182	184
Toledo	805	766	871	951	911	844	574
Valencia/València	2.215	2.221	2.401	2.387	2.522	2.494	1.607
Valladolid	419	563	468	472	485	483	271
Bizkaia	1.239	1.307	1.327	1.313	1.353	1.298	970
Zamora	120	109	151	168	176	179	102
Zaragoza	766	816	833	990	899	861	524
Ceuta	42	44	58	63	50	39	7
Melilla	0	1	0	0	0	0	0
TOTAL	48.693	48.036	51.379	52.340	53.124	51.407	34.246

Tabla 26.- Número de heridos no hospitalizados en accidentes por provincias en vías urbanas

Provincias	1993	1994	1995	1996	1997	1998	1999
Araba/Álava	491	551	430	605	511	684	803
Albacete	239	341	376	376	353	415	370
Alicante/Alacant	753	765	733	840	595	790	804
Almería	89	61	27	43	31	49	47
Ávila	95	109	117	144	167	191	205
Badajoz	323	376	287	341	344	388	441
Balears (Illes)	895	1.103	1.596	1.540	1.663	1.870	2.011
Barcelona	13.004	12.594	12.543	12.844	14.400	15.449	16.258
Burgos	319	363	407	448	432	280	355
Cáceres	47	11	16	9	16	45	36
Cádiz	1.269	1.124	1.336	1.158	1.212	1.714	1.468
Castellón/Castelló	356	392	430	429	372	402	498
Ciudad Real	235	412	360	372	424	543	652
Córdoba	648	659	599	569	727	770	564
Coruña (A)	654	716	578	378	269	493	677
Cuenca	67	80	84	119	112	116	121
Girona	780	712	791	869	685	1.069	946
Granada	409	464	645	606	637	552	710
Guadalajara	124	113	99	126	79	92	127
Gipuzkoa	1.007	933	910	978	195	231	325
Huelva	254	268	221	216	255	280	293
Huesca	99	83	103	95	88	100	110
Jaén	241	225	307	358	393	468	462
León	622	654	776	783	763	874	846
Lleida	97	84	145	246	372	407	287
Rioja (La)	172	225	247	292	295	311	234
Lugo	143	134	151	134	102	96	113
Madrid	6.316	6.703	7.797	9.438	10.369	11.714	11.619
Málaga	970	1.051	1.356	1.127	1.504	1.479	1.475
Murcia	655	638	841	761	596	457	646
Navarra	33	36	28	23	24	59	43
Ourense	159	159	152	223	205	229	206
Asturias	648	680	796	741	744	991	1.474
Palencia	172	217	270	239	242	300	296
Palmas (Las)	360	424	598	1.042	1.154	1.416	1.135
Pontevedra	263	322	371	362	279	281	348
Salamanca	296	266	309	328	339	411	448
Santa Cruz de Tenerife	458	621	595	665	741	769	726
Cantabria	440	382	348	400	159	194	163
Segovia	164	113	159	135	133	106	108
Sevilla	1.991	1.274	1.528	1.561	1.918	1.832	1.339
Soria	44	45	52	56	48	49	57
Tarragona	610	515	632	632	801	911	997
Teruel	33	45	44	35	33	29	39
Toledo	120	178	218	221	188	165	170
Valencia/València	2.571	2.895	2.842	3.277	3.600	3.942	4.313
Valladolid	581	655	775	808	846	897	742
Bizkaia	579	438	285	230	248	281	272
Zamora	92	96	85	113	81	78	104
Zaragoza	877	968	1.026	1.020	1.075	1.132	1.322
Ceuta	83	90	85	82	53	56	27
Melilla	169	215	235	247	241	293	330
TOTAL	42.116	42.578	45.741	48.684	51.113	56.750	58.162

Anuario Estadístico 2020

(Cont.) Tabla 26.- Número de heridos no hospitalizados en accidentes por provincias en vías urbanas

Provincias	2000	2001	2002	2003	2004	2005	2006
Araba/Álava	808	45	916	1.015	871	32	37
Albacete	446	455	488	363	431	534	452
Alicante/Alacant	1.108	794	680	543	629	644	829
Almería	45	92	88	63	79	362	234
Ávila	157	155	156	165	156	186	121
Badajoz	528	458	528	550	439	513	427
Balears (Illes)	2.044	1.948	1.557	1.734	1.675	1.488	678
Barcelona	17.903	18.923	18.228	18.122	17.187	18.058	17.529
Burgos	294	408	461	287	290	167	157
Cáceres	34	25	37	15	35	78	68
Cádiz	1.421	1.658	1.737	2.501	2.576	2.784	3.116
Castellón/Castelló	609	499	434	484	465	675	540
Ciudad Real	584	585	714	605	541	439	347
Córdoba	593	472	438	367	372	431	356
Coruña (A)	518	465	370	519	428	396	596
Cuenca	168	119	124	93	81	76	54
Girona	946	694	1.107	627	1.039	1.103	1.133
Granada	529	486	347	493	384	295	622
Guadalajara	123	125	126	124	130	108	143
Gipuzkoa	1.537	1.350	1.287	1.407	752	115	129
Huelva	254	181	160	85	140	91	394
Huesca	111	108	138	173	195	182	154
Jaén	512	465	446	432	385	389	367
León	805	791	720	689	614	550	367
Lleida	492	572	417	481	615	561	398
Rioja (La)	248	217	196	234	304	376	459
Lugo	211	155	123	122	133	154	111
Madrid	12.829	13.062	12.325	12.389	11.529	9.523	13.603
Málaga	1.423	1.052	1.350	1.456	1.261	1.710	1.259
Murcia	770	525	583	560	412	331	310
Navarra	61	40	33	46	36	24	28
Ourense	259	196	167	209	233	203	139
Asturias	1.210	1.293	1.480	1.325	1.214	1.165	1.235
Palencia	266	292	250	232	215	210	208
Palmas (Las)	919	1.047	881	556	427	356	256
Pontevedra	390	466	468	585	335	330	274
Salamanca	453	526	561	594	734	816	677
Santa Cruz de Tenerife	494	348	308	638	632	551	197
Cantabria	190	205	151	106	137	127	95
Segovia	85	97	97	71	65	78	82
Sevilla	3.540	4.965	5.019	4.006	3.197	2.124	3.012
Soria	44	66	41	42	36	43	35
Tarragona	827	895	800	871	921	990	1.214
Teruel	26	14	6	10	51	25	24
Toledo	313	377	319	386	357	270	338
Valencia/València	5.208	4.777	4.159	3.962	3.761	4.857	4.412
Valladolid	692	439	413	268	264	231	232
Bizkaia	1.083	1.647	1.787	1.639	1.573	299	293
Zamora	157	88	75	48	74	35	80
Zaragoza	1.471	1.310	1.262	1.280	1.313	1.220	1.207
Ceuta	109	102	49	52	130	60	27
Melilla	343	270	297	240	266	716	707
TOTAL	66.190	66.344	64.904	63.864	60.119	57.081	59.762

Anuario Estadístico 2020

(Cont.) Tabla 26.- Número de heridos no hospitalizados en accidentes por provincias en vías urbanas

Provincias	2007	2008	2009	2010	2011	2012	2013
Araba/Álava	25	576	449	135	651	776	739
Albacete	514	451	342	291	264	375	418
Alicante/Alacant	657	760	794	753	1.932	1.138	1.212
Almería	299	221	347	164	296	324	266
Ávila	186	194	142	176	166	96	149
Badajoz	447	382	415	415	506	416	368
Balears (Illes)	974	1.006	849	1.600	1.112	1.156	2.168
Barcelona	18.174	17.406	17.276	16.635	16.134	16.972	16.541
Burgos	56	160	205	456	482	466	440
Cáceres	126	129	129	170	120	108	136
Cádiz	2.785	2.610	2.767	2.985	2.435	2.178	2.446
Castellón/Castelló	587	445	388	297	263	309	310
Ciudad Real	267	155	176	174	159	207	371
Córdoba	283	145	321	316	687	662	1.033
Coruña (A)	399	256	274	268	230	254	252
Cuenca	79	74	49	77	84	77	104
Girona	1.196	1.250	1.626	1.405	1.292	1.408	1.303
Granada	851	634	481	421	781	958	992
Guadalajara	110	91	92	73	80	81	86
Gipuzkoa	127	1.215	1.198	971	941	1.107	1.012
Huelva	322	285	156	127	220	111	102
Huesca	108	88	74	85	86	86	135
Jaén	311	301	254	310	468	539	520
León	636	505	433	392	347	311	286
Lleida	307	207	396	448	417	415	460
Rioja (La)	478	416	480	448	484	478	430
Lugo	47	110	84	99	76	148	228
Madrid	13.679	12.369	11.621	12.170	12.443	12.600	13.220
Málaga	2.541	2.171	1.974	1.542	1.415	1.422	2.047
Murcia	171	78	9	40	20	101	250
Navarra	28	38	69	34	47	46	60
Ourense	94	180	153	122	112	150	157
Asturias	1.212	1.089	1.040	979	1.045	1.119	1.694
Palencia	166	184	132	202	146	94	147
Palmas (Las)	146	135	113	30	20	45	119
Pontevedra	270	269	276	243	169	232	274
Salamanca	677	578	58	265	383	462	653
Santa Cruz de Tenerife	43	414	447	407	369	219	680
Cantabria	48	58	58	49	42	42	135
Segovia	72	56	51	61	60	131	127
Sevilla	1.563	1.478	2.344	2.104	1.483	1.794	3.234
Soria	31	34	56	48	38	27	12
Tarragona	1.095	1.058	932	928	946	937	1.054
Teruel	14	19	13	11	13	9	9
Toledo	237	190	182	331	383	339	305
Valencia/València	4.441	4.292	3.110	3.496	3.049	3.066	2.959
Valladolid	157	139	148	110	197	501	554
Bizkaia	280	1.103	1.485	1.357	1.364	1.300	1.332
Zamora	89	41	87	71	59	30	51
Zaragoza	1.383	1.291	1.145	964	976	900	947
Ceuta	28	3	370	140	325	194	248
Melilla	823	898	793	708	771	594	539
TOTAL	59.639	58.237	56.863	56.103	56.588	57.510	63.314

Anuario Estadístico 2020

(Cont.) Tabla 26.- Número de heridos no hospitalizados en accidentes por provincias en vías urbanas

Provincias	2014	2015	2016	2017	2018	2019	2020
Araba/Álava	794	741	814	833	743	747	610
Albacete	580	526	611	637	637	601	442
Alicante/Alacant	1.580	1.660	2.036	1.942	1.810	1.683	806
Almería	197	258	206	769	626	485	344
Ávila	255	228	226	183	132	135	75
Badajoz	585	644	661	790	665	617	431
Balears (Illes)	2.325	2.627	2.893	2.580	2.349	2.297	1.384
Barcelona	16.918	17.864	18.731	18.484	18.355	18.367	11.921
Burgos	468	562	616	526	544	389	154
Cáceres	169	262	176	242	249	233	155
Cádiz	3.051	3.411	2.949	2.877	2.464	2.540	2.000
Castellón/Castelló	311	344	370	312	323	404	286
Ciudad Real	464	439	481	317	243	221	120
Córdoba	1.130	1.238	1.108	879	738	726	504
Coruña (A)	148	619	1.063	983	819	798	557
Cuenca	142	99	90	104	77	58	42
Girona	1.426	1.451	1.638	1.656	1.550	1.476	1.192
Granada	659	638	1.308	1.215	988	1.064	624
Guadalajara	73	65	95	79	73	56	87
Gipuzkoa	1.129	1.015	1.083	1.047	978	967	840
Huelva	224	304	247	366	337	364	196
Huesca	117	195	187	182	145	171	141
Jaén	787	850	683	711	577	569	345
León	276	435	424	371	360	312	184
Lleida	402	489	515	522	556	523	409
Rioja (La)	527	538	517	499	502	438	277
Lugo	179	275	335	273	229	150	118
Madrid	14.344	14.876	15.037	15.105	15.529	15.935	9.851
Málaga	1.970	1.996	1.676	1.474	4.275	5.072	3.543
Murcia	376	1.674	2.456	2.517	2.395	2.667	1.911
Navarra	125	197	508	672	617	564	371
Ourense	135	218	218	231	153	173	141
Asturias	1.631	1.818	1.677	1.576	1.384	1.279	930
Palencia	170	129	108	108	64	42	46
Palmas (Las)	803	1.040	827	675	620	1.711	1.436
Pontevedra	536	1.171	653	647	489	920	796
Salamanca	527	413	452	305	214	132	66
Santa Cruz de Tenerife	932	976	1.392	1.267	1.189	1.341	1.026
Cantabria	171	153	206	139	111	365	464
Segovia	101	129	119	113	121	107	74
Sevilla	4.106	5.861	5.266	4.671	4.414	4.560	3.027
Soria	21	15	39	24	47	26	20
Tarragona	1.004	1.091	1.047	973	1.036	1.089	822
Teruel	55	28	39	20	18	20	15
Toledo	174	367	340	233	115	194	164
Valencia/València	2.381	2.895	3.021	2.858	2.888	2.855	2.034
Valladolid	560	558	681	682	610	603	441
Bizkaia	1.248	1.256	1.213	1.282	1.115	1.238	766
Zamora	8	12	10	71	87	82	85
Zaragoza	1.034	1.075	1.055	1.105	1.040	1.112	821
Ceuta	353	400	359	543	506	401	231
Melilla	684	799	794	606	444	459	310
TOTAL	68.365	76.924	79.256	77.276	76.550	79.338	53.635

Tabla 27.- Número de víctimas por provincias en vías interurbanas y urbanas

Provincias	1993	1994	1995	1996	1997	1998	1999
Araba/Álava	1.364	1.324	1.323	1.488	1.343	1.690	1.675
Albacete	1.175	1.169	1.325	1.313	1.208	1.504	1.483
Alicante/Alacant	3.493	3.303	3.298	3.356	3.103	4.059	4.298
Almería	1.067	1.052	1.184	1.269	1.387	1.512	1.534
Ávila	607	567	603	654	755	758	844
Badajoz	1.254	1.329	1.184	1.409	1.348	1.561	1.726
Balears (Illes)	3.126	3.250	4.396	4.289	3.895	4.727	4.805
Barcelona	21.473	20.518	20.729	20.807	21.777	24.566	25.130
Burgos	1.861	1.809	2.049	2.122	2.032	1.893	2.027
Cáceres	752	671	764	664	678	1.035	962
Cádiz	2.883	2.764	3.187	2.841	2.908	3.683	3.314
Castellón/Castelló	1.491	1.514	1.852	1.873	1.752	1.741	1.808
Ciudad Real	1.258	1.520	1.417	1.363	1.383	1.664	1.715
Córdoba	2.134	2.054	1.964	1.969	2.034	2.268	2.018
Coruña (A)	3.178	3.142	3.447	3.111	3.104	3.870	4.301
Cuenca	914	1.011	1.010	1.239	1.055	1.040	1.161
Girona	2.671	2.590	2.830	2.902	2.674	3.464	2.964
Granada	1.801	1.680	2.055	2.063	2.202	2.491	2.730
Guadalajara	521	507	505	607	461	535	671
Gipuzkoa	2.447	2.724	2.790	2.554	1.526	1.557	1.446
Huelva	1.199	1.278	1.319	1.172	1.356	1.574	1.709
Huesca	802	703	761	804	831	1.009	1.163
Jaén	1.404	1.228	1.277	1.462	1.485	1.548	1.580
León	1.915	1.851	1.961	2.168	2.296	2.322	2.405
Lleida	1.535	1.386	1.649	1.545	1.685	1.717	1.558
Rioja (La)	864	931	969	1.056	1.119	1.180	1.009
Lugo	1.267	1.292	1.442	1.614	1.644	1.978	1.799
Madrid	12.978	12.413	13.134	14.340	14.937	17.638	17.142
Málaga	2.849	2.971	3.505	3.250	3.905	3.919	3.930
Murcia	2.482	2.271	2.722	2.588	2.696	3.153	3.615
Navarra	1.000	1.138	1.086	867	864	1.042	993
Ourense	1.267	1.210	1.137	1.299	1.266	1.176	981
Asturias	3.336	2.886	3.228	3.083	3.104	3.768	4.467
Palencia	925	917	859	843	867	1.003	1.006
Palmas (Las)	1.472	1.587	1.779	2.348	2.357	2.871	2.516
Pontevedra	2.311	2.405	2.749	3.287	3.176	3.324	3.573
Salamanca	997	907	932	944	1.007	1.188	1.162
Santa Cruz de Tenerife	1.818	2.012	2.029	2.147	2.119	2.368	2.017
Cantabria	1.483	1.526	1.579	1.510	1.387	1.501	1.579
Segovia	731	668	771	725	683	798	809
Sevilla	4.721	3.754	4.152	4.035	4.550	4.462	3.776
Soria	491	463	514	411	505	554	564
Tarragona	2.690	2.343	2.675	2.651	2.921	3.465	3.335
Teruel	374	371	393	290	297	367	415
Toledo	1.688	1.593	1.588	1.846	1.721	1.684	1.848
Valencia/València	7.079	7.144	6.901	7.162	7.424	7.436	7.954
Valladolid	1.833	1.750	2.035	1.998	1.976	2.109	1.904
Bizkaia	2.733	2.333	2.463	2.507	2.137	2.353	2.641
Zamora	876	701	759	833	876	858	849
Zaragoza	2.632	2.393	2.489	2.524	2.645	2.910	3.292
Ceuta	115	128	124	116	86	88	39
Melilla	234	280	290	322	304	353	390
TOTAL	123.571	119.331	127.183	129.640	130.851	147.334	148.632

Anuario Estadístico 2020

(Cont.) Tabla 27.- Número de víctimas por provincias en vías interurbanas y urbanas

Provincias	2000	2001	2002	2003	2004	2005	2006
Araba/Álava	1.695	943	2.012	2.100	1.723	733	664
Albacete	1.498	1.395	1.561	1.555	1.463	1.603	1.478
Alicante/Alacant	4.536	4.119	3.860	4.005	3.882	3.604	4.180
Almería	1.597	1.518	1.511	1.589	1.602	1.850	1.913
Ávila	838	819	948	962	865	842	787
Badajoz	1.650	1.551	1.710	1.824	1.633	1.610	1.430
Balears (Illes)	4.939	4.775	4.131	4.545	4.368	3.844	3.034
Barcelona	24.887	25.034	23.507	22.839	21.568	22.391	24.376
Burgos	1.946	2.119	2.245	2.074	1.854	1.640	1.446
Cáceres	1.013	1.061	1.275	1.080	1.047	1.100	1.065
Cádiz	3.174	3.975	3.995	4.950	5.073	5.427	5.687
Castellón/Castelló	1.902	1.798	1.699	1.789	1.653	1.954	1.731
Ciudad Real	1.784	1.981	1.974	1.968	1.711	1.666	1.375
Córdoba	2.041	1.893	1.964	1.999	1.749	1.895	1.699
Coruña (A)	3.765	3.461	3.097	3.424	3.008	2.707	2.735
Cuenca	1.186	1.253	1.324	1.357	1.132	1.105	1.091
Girona	3.152	2.483	2.771	2.158	2.303	2.331	3.621
Granada	2.432	2.429	2.286	2.767	2.387	2.325	2.722
Guadalajara	525	649	666	879	798	694	753
Gipuzkoa	2.906	3.808	3.526	3.800	2.785	1.863	1.858
Huelva	1.404	1.171	1.216	1.336	1.185	1.062	1.653
Huesca	1.028	1.081	1.126	1.386	1.307	1.258	1.248
Jaén	1.771	1.703	1.822	1.923	1.726	1.633	1.680
León	2.242	2.426	2.225	2.382	2.140	1.812	1.752
Lleida	1.981	2.130	1.831	1.856	1.689	1.563	2.185
Rioja (La)	989	962	934	1.009	1.038	1.056	1.056
Lugo	1.893	1.761	1.539	1.870	1.692	1.558	1.167
Madrid	19.097	19.052	18.534	20.032	18.448	16.908	21.208
Málaga	3.972	3.493	4.072	4.007	3.539	3.850	3.315
Murcia	3.831	3.168	2.998	3.063	2.993	2.981	3.270
Navarra	1.002	890	799	737	744	618	471
Ourense	1.110	1.084	1.008	1.134	913	780	675
Asturias	4.069	4.262	4.599	4.282	3.789	3.674	4.026
Palencia	941	1.006	814	877	775	864	813
Palmas (Las)	2.370	2.381	2.197	1.947	1.650	1.540	1.256
Pontevedra	3.124	3.332	3.214	2.812	2.314	2.348	2.745
Salamanca	1.155	1.244	1.329	1.382	1.550	1.667	1.582
Santa Cruz de Tenerife	1.726	1.492	1.470	1.800	1.651	1.677	1.618
Cantabria	1.599	1.626	1.820	1.699	1.544	1.431	1.503
Segovia	680	711	697	697	734	701	734
Sevilla	5.837	7.340	7.496	7.080	6.047	4.820	5.875
Soria	620	536	505	556	590	451	477
Tarragona	3.029	2.999	2.490	2.527	2.427	2.762	3.501
Teruel	509	457	484	500	592	624	387
Toledo	2.291	2.124	1.943	2.383	2.003	1.956	2.180
Valencia/València	8.782	8.526	8.020	8.039	7.205	8.041	9.506
Valladolid	1.871	1.532	1.584	1.348	1.268	1.326	1.346
Bizkaia	4.227	4.869	5.023	5.175	4.786	2.786	2.453
Zamora	863	815	768	775	636	554	518
Zaragoza	3.558	3.455	3.262	3.437	3.113	2.958	2.943
Ceuta	133	123	64	59	147	66	29
Melilla	387	301	319	260	285	742	737
TOTAL	155.557	155.116	152.264	156.034	143.124	137.251	147.554

Anuario Estadístico 2020

(Cont.) Tabla 27.- Número de víctimas por provincias en vías interurbanas y urbanas

Provincias	2007	2008	2009	2010	2011	2012	2013
Araba/Álava	728	1.192	1.028	607	1.118	1.247	1.216
Albacete	1.420	1.116	821	694	634	678	680
Alicante/Alacant	3.809	3.016	2.748	2.575	3.610	2.912	3.530
Almería	1.910	1.498	1.405	1.152	1.290	1.467	1.321
Ávila	973	821	649	706	658	549	558
Badajoz	1.695	1.329	1.260	1.319	1.359	1.169	1.134
Balears (Illes)	3.149	3.005	2.636	3.176	2.819	3.062	4.767
Barcelona	25.545	24.435	24.445	24.236	23.115	24.071	24.777
Burgos	1.214	1.302	1.236	1.282	1.267	1.182	1.167
Cáceres	1.110	1.040	914	867	729	722	724
Cádiz	5.208	4.662	4.638	4.869	3.913	3.527	3.576
Castellón/Castelló	1.744	1.519	1.328	1.138	945	971	998
Ciudad Real	1.341	1.051	949	1.044	962	720	937
Córdoba	1.655	1.281	1.355	1.397	1.646	1.647	1.915
Coruña (A)	2.343	1.534	1.445	1.527	1.352	1.569	1.831
Cuenca	1.083	865	748	809	631	568	599
Girona	3.790	3.595	3.770	3.596	3.204	3.468	3.141
Granada	2.935	2.401	2.129	1.908	2.138	2.416	2.697
Guadalajara	623	572	358	453	438	402	418
Gipuzkoa	1.838	2.882	2.626	2.281	2.228	2.309	2.267
Huelva	1.382	1.416	1.166	971	1.017	852	898
Huesca	1.055	907	681	705	586	533	584
Jaén	1.664	1.479	1.334	1.125	1.322	1.235	1.217
León	2.031	1.702	1.621	1.366	1.263	1.285	1.238
Lleida	2.194	1.764	1.816	1.846	1.670	1.755	1.759
Rioja (La)	1.088	1.056	984	939	919	904	931
Lugo	1.010	702	620	606	531	679	741
Madrid	21.154	19.114	18.984	19.195	18.827	18.090	18.730
Málaga	4.583	4.081	3.740	2.956	2.744	2.746	3.824
Murcia	2.593	1.708	1.424	1.086	1.097	1.143	1.365
Navarra	385	522	710	670	564	584	601
Ourense	613	572	450	447	390	464	454
Asturias	3.654	3.321	3.034	2.775	2.794	2.861	3.512
Palencia	689	615	520	580	476	378	417
Palmas (Las)	1.310	1.112	1.371	1.078	1.093	1.169	1.095
Pontevedra	3.017	2.952	3.009	3.087	2.596	2.766	2.711
Salamanca	1.535	1.240	742	858	925	1.019	1.150
Santa Cruz de Tenerife	1.539	2.009	1.860	1.821	1.717	1.690	2.310
Cantabria	1.366	1.408	1.299	1.213	1.072	1.110	1.269
Segovia	656	555	434	458	413	503	485
Sevilla	4.383	4.103	4.894	4.527	3.624	3.900	5.492
Soria	441	376	414	355	315	235	165
Tarragona	3.557	3.256	3.127	2.990	2.783	2.610	2.735
Teruel	454	340	314	292	235	242	217
Toledo	2.011	1.751	1.611	1.614	1.571	1.485	1.348
Valencia/València	9.513	8.355	6.643	6.210	5.707	5.864	5.958
Valladolid	1.252	1.078	905	777	849	1.224	1.163
Bizkaia	2.370	3.101	3.311	3.064	2.964	2.690	2.716
Zamora	513	399	422	350	297	277	212
Zaragoza	3.335	3.002	2.540	2.341	2.141	2.020	2.032
Ceuta	29	3	395	151	337	209	258
Melilla	855	932	817	734	792	615	560
TOTAL	146.344	134.047	127.680	122.823	117.687	117.793	126.400

Anuario Estadístico 2020

(Cont.) Tabla 27.- Número de víctimas por provincias en vías interurbanas y urbanas

Provincias	2014	2015	2016	2017	2018	2019	2020
Araba/Álava	1.212	1.150	1.284	1.314	1.341	1.324	1.034
Albacete	849	837	952	959	947	917	704
Alicante/Alacant	3.650	3.829	4.208	4.163	4.127	3.927	2.517
Almería	1.096	1.195	1.175	1.904	1.918	1.647	1.242
Ávila	660	660	640	530	544	448	309
Badajoz	1.380	1.329	1.299	1.458	1.404	1.273	899
Balears (Illes)	4.452	4.777	5.336	5.085	4.695	4.462	2.727
Barcelona	24.758	26.101	27.756	27.730	27.334	26.740	17.015
Burgos	1.048	1.144	1.235	1.084	1.094	871	539
Cáceres	725	755	616	741	715	750	489
Cádiz	4.217	4.705	4.194	4.207	3.718	3.947	3.032
Castellón/Castelló	910	956	1.152	1.128	1.213	1.188	855
Ciudad Real	992	952	1.026	813	759	667	469
Córdoba	1.997	2.069	1.961	1.641	1.576	1.610	1.089
Coruña (A)	1.661	2.052	2.794	2.700	2.452	2.579	1.676
Cuenca	562	488	459	414	392	394	243
Girona	3.249	3.316	3.713	3.659	3.522	3.430	2.373
Granada	2.186	1.874	2.814	2.636	2.420	2.513	1.510
Guadalajara	295	314	387	385	482	449	359
Gipuzkoa	2.443	2.209	2.452	2.194	2.219	2.266	1.912
Huelva	962	1.157	1.006	1.256	1.156	1.147	772
Huesca	563	670	646	706	558	621	448
Jaén	1.612	1.564	1.400	1.386	1.335	1.224	849
León	916	1.234	1.284	1.214	1.173	1.099	647
Lleida	1.656	1.787	1.911	2.035	2.087	1.977	1.335
Rioja (La)	953	977	983	943	829	773	580
Lugo	779	816	924	802	808	655	515
Madrid	19.942	20.114	20.780	21.065	21.399	21.291	13.427
Málaga	3.570	3.589	3.249	2.905	5.836	6.818	4.731
Murcia	1.422	2.561	3.280	3.538	3.522	3.843	2.828
Navarra	644	612	970	1.185	1.102	1.014	725
Ourense	513	561	603	612	588	525	454
Asturias	3.331	3.461	3.191	3.234	2.916	2.751	2.044
Palencia	411	391	360	347	274	232	166
Palmas (Las)	1.835	2.138	1.978	2.031	1.959	3.129	2.462
Pontevedra	2.871	3.220	2.668	2.719	2.563	2.866	2.155
Salamanca	982	857	913	687	683	555	380
Santa Cruz de Tenerife	2.547	2.593	3.277	3.169	3.069	3.091	2.253
Cantabria	1.132	1.065	1.089	1.039	994	1.350	1.112
Segovia	398	480	460	417	534	450	288
Sevilla	6.418	8.006	7.492	6.673	6.515	6.669	4.485
Soria	184	172	226	150	208	181	147
Tarragona	2.654	2.762	2.901	2.743	2.809	2.839	2.011
Teruel	296	205	278	305	253	260	250
Toledo	1.130	1.292	1.392	1.341	1.169	1.156	832
Valencia/València	5.226	5.582	5.924	5.767	5.803	5.844	3.994
Valladolid	1.097	1.249	1.265	1.297	1.204	1.184	805
Bizkaia	2.607	2.690	2.689	2.756	2.640	2.709	1.882
Zamora	184	186	224	315	331	321	244
Zaragoza	2.042	2.158	2.140	2.358	2.189	2.201	1.543
Ceuta	401	462	435	630	575	460	248
Melilla	700	821	809	622	462	476	327
TOTAL	128.320	136.144	142.200	140.992	140.415	141.113	95.932

Tabla 28.- Número de víctimas por provincias en vías interurbanas

Provincias	1993	1994	1995	1996	1997	1998	1999
Araba/Álava	766	665	775	746	722	876	707
Albacete	835	747	860	858	794	1.019	1.058
Alicante/Alacant	2.300	2.248	2.271	2.224	2.315	3.010	3.261
Almería	907	914	1.127	1.167	1.287	1.407	1.463
Ávila	497	441	466	491	564	537	618
Badajoz	796	835	749	928	819	966	1.099
Balears (Illes)	1.580	1.676	2.411	2.410	1.882	2.489	2.478
Barcelona	3.931	3.533	3.717	3.382	2.772	5.023	5.927
Burgos	1.417	1.295	1.467	1.496	1.448	1.514	1.543
Cáceres	678	647	737	642	652	970	911
Cádiz	1.342	1.377	1.540	1.387	1.489	1.753	1.631
Castellón/Castelló	988	968	1.270	1.328	1.264	1.230	1.165
Ciudad Real	952	1.024	958	904	856	1.020	952
Córdoba	1.206	1.154	1.151	1.236	1.117	1.335	1.306
Coruña (A)	2.339	2.259	2.707	2.603	2.730	3.255	3.483
Cuenca	816	885	893	1.082	908	896	988
Girona	1.587	1.563	1.719	1.760	1.733	2.132	1.784
Granada	1.260	1.119	1.322	1.368	1.466	1.842	1.914
Guadalajara	360	360	369	448	353	408	480
Gipuzkoa	1.072	1.495	1.586	1.305	1.261	1.280	1.059
Huelva	797	882	963	861	1.010	1.194	1.320
Huesca	655	550	616	667	694	851	974
Jaén	1.082	919	860	1.015	994	984	992
León	1.048	945	894	1.156	1.280	1.207	1.316
Lleida	1.342	1.217	1.408	1.197	1.218	1.190	1.183
Rioja (La)	616	645	631	689	748	804	702
Lugo	1.034	1.080	1.202	1.407	1.486	1.828	1.636
Madrid	4.436	3.764	3.439	3.133	2.903	4.323	4.323
Málaga	1.519	1.489	1.670	1.710	1.913	2.116	2.127
Murcia	1.509	1.312	1.548	1.577	1.850	2.435	2.660
Navarra	900	1.039	1.015	785	790	921	902
Ourense	1.047	1.002	929	1.021	1.015	889	713
Asturias	2.477	2.021	2.261	2.165	2.173	2.607	2.702
Palencia	671	636	518	531	575	640	648
Palmas (Las)	954	982	1.021	1.112	1.035	1.280	1.240
Pontevedra	1.872	1.821	2.100	2.560	2.465	2.651	2.844
Salamanca	587	523	502	508	564	673	593
Santa Cruz de Tenerife	1.203	1.201	1.264	1.298	1.132	1.369	1.050
Cantabria	969	1.072	1.158	1.048	1.182	1.261	1.377
Segovia	516	500	561	532	502	645	655
Sevilla	2.527	2.262	2.442	2.309	2.496	2.451	2.235
Soria	436	407	448	344	452	495	488
Tarragona	1.800	1.596	1.758	1.735	1.854	2.262	2.074
Teruel	326	317	331	239	240	318	347
Toledo	1.528	1.344	1.309	1.555	1.478	1.438	1.620
Valencia/València	3.112	3.077	2.967	2.798	2.785	2.734	2.823
Valladolid	1.020	836	1.008	958	927	1.002	935
Bizkaia	1.999	1.736	2.098	2.212	1.812	2.011	2.295
Zamora	748	560	620	681	755	738	691
Zaragoza	1.382	1.110	1.128	1.150	1.213	1.400	1.562
Ceuta	2	0	0	0	0	0	0
Melilla	18	0	0	0	0	0	0
TOTAL	65.761	62.050	66.764	66.718	65.973	77.679	78.854

Anuario Estadístico 2020

(Cont.) Tabla 28.- Número de víctimas por provincias en vías interurbanas

Provincias	2000	2001	2002	2003	2004	2005	2006
Araba/Álava	740	886	978	978	758	697	622
Albacete	983	870	1.030	1.157	990	1.022	991
Alicante/Alacant	3.099	3.199	3.091	3.358	3.150	2.870	3.232
Almería	1.524	1.379	1.381	1.491	1.463	1.396	1.617
Ávila	650	621	764	759	675	637	645
Badajoz	956	937	995	1.133	1.074	967	899
Balears (Illes)	2.550	2.584	2.374	2.600	2.489	2.205	2.272
Barcelona	5.551	4.818	3.789	3.364	2.656	2.827	5.670
Burgos	1.508	1.558	1.625	1.667	1.466	1.406	1.232
Cáceres	957	1.022	1.223	1.055	992	1.006	980
Cádiz	1.606	2.118	2.069	2.241	2.230	2.428	2.297
Castellón/Castelló	1.168	1.207	1.184	1.226	1.116	1.185	1.096
Ciudad Real	1.102	1.277	1.151	1.287	1.111	1.156	976
Córdoba	1.337	1.305	1.437	1.564	1.312	1.371	1.282
Coruña (A)	3.133	2.884	2.655	2.789	2.459	2.227	2.010
Cuenca	981	1.096	1.161	1.213	1.019	1.008	1.014
Girona	1.897	1.561	1.480	1.380	1.097	1.076	2.302
Granada	1.810	1.860	1.876	2.220	1.951	1.985	2.050
Guadalajara	350	476	482	707	635	550	571
Gipuzkoa	1.076	2.244	2.061	2.219	1.942	1.704	1.710
Huelva	1.054	932	1.007	1.212	1.016	944	1.210
Huesca	873	938	949	1.175	1.059	1.014	1.061
Jaén	1.179	1.150	1.294	1.435	1.301	1.176	1.255
León	1.201	1.416	1.314	1.509	1.340	1.122	1.285
Lleida	1.346	1.422	1.297	1.257	935	859	1.650
Rioja (La)	668	675	682	731	681	623	550
Lugo	1.605	1.548	1.371	1.714	1.509	1.353	1.019
Madrid	4.984	4.782	5.041	6.462	5.947	6.237	6.326
Málaga	2.231	2.235	2.458	2.271	1.848	1.809	1.808
Murcia	2.796	2.481	2.209	2.353	2.453	2.555	2.875
Navarra	903	808	741	666	615	577	432
Ourense	792	844	789	872	643	538	506
Asturias	2.645	2.784	2.941	2.809	2.471	2.396	2.686
Palencia	616	666	525	601	532	598	550
Palmas (Las)	1.252	1.184	1.232	1.319	1.133	1.112	923
Pontevedra	2.403	2.542	2.503	2.047	1.868	1.902	2.380
Salamanca	578	614	689	698	730	779	840
Santa Cruz de Tenerife	1.057	989	1.032	1.008	863	987	1.373
Cantabria	1.367	1.372	1.635	1.573	1.380	1.276	1.393
Segovia	576	594	574	607	647	597	622
Sevilla	2.048	1.955	1.961	2.819	2.553	2.461	2.662
Soria	556	455	445	498	541	394	433
Tarragona	1.996	1.883	1.532	1.466	1.322	1.595	2.115
Teruel	459	430	472	478	523	580	353
Toledo	1.904	1.652	1.547	1.890	1.566	1.599	1.750
Valencia/València	2.885	3.162	3.161	3.336	2.875	2.249	3.829
Valladolid	974	881	999	960	869	966	1.004
Bizkaia	2.842	3.003	3.032	3.274	3.051	2.437	2.135
Zamora	640	686	651	699	524	488	409
Zaragoza	1.649	1.715	1.628	1.805	1.551	1.495	1.534
Ceuta	0	0	0	0	0	0	0
Melilla	0	0	0	0	0	0	0
TOTAL	79.057	79.700	78.517	83.952	74.931	72.441	80.436

Anuario Estadístico 2020

(Cont.) Tabla 28.- Número de víctimas por provincias en vías interurbanas

Provincias	2007	2008	2009	2010	2011	2012	2013
Araba/Álava	696	542	517	447	437	440	446
Albacete	860	614	453	379	337	277	225
Alicante/Alacant	3.075	2.195	1.845	1.748	1.538	1.641	2.151
Almería	1.535	1.206	993	925	909	1.089	1.003
Ávila	770	602	477	504	464	431	389
Badajoz	1.122	854	761	825	791	685	721
Balears (Illes)	2.060	1.894	1.746	1.548	1.653	1.821	2.443
Barcelona	6.403	6.192	6.385	6.814	6.209	6.311	7.472
Burgos	1.140	1.102	951	748	714	662	655
Cáceres	951	885	754	675	593	607	561
Cádiz	2.209	1.908	1.731	1.718	1.354	1.243	1.011
Castellón/Castelló	1.069	1.018	859	765	596	603	638
Ciudad Real	1.030	857	745	853	788	490	533
Córdoba	1.310	1.093	960	1.014	854	860	748
Coruña (A)	1.808	1.194	1.126	1.205	1.071	1.272	1.529
Cuenca	977	761	679	708	530	480	474
Girona	2.436	2.232	2.037	2.082	1.790	1.951	1.713
Granada	1.998	1.685	1.610	1.447	1.321	1.413	1.643
Guadalajara	464	448	234	338	342	299	313
Gipuzkoa	1.690	1.572	1.313	1.232	1.209	1.144	1.183
Huelva	1.017	1.102	992	836	786	739	790
Huesca	904	789	577	594	477	421	417
Jaén	1.276	1.107	1.051	776	797	644	650
León	1.262	1.101	1.093	899	831	879	896
Lleida	1.812	1.508	1.366	1.334	1.174	1.284	1.226
Rioja (La)	554	598	465	449	381	383	459
Lugo	939	577	502	483	440	507	477
Madrid	6.130	5.593	6.246	5.952	5.230	4.356	4.266
Málaga	1.797	1.692	1.602	1.266	1.202	1.206	1.500
Murcia	2.357	1.584	1.382	1.021	1.046	1.005	1.055
Navarra	350	466	628	594	484	499	497
Ourense	485	358	257	298	259	288	268
Asturias	2.343	2.150	1.936	1.729	1.706	1.659	1.692
Palencia	489	388	350	348	304	268	248
Palmas (Las)	1.101	935	1.194	1.011	1.050	1.089	945
Pontevedra	2.657	2.579	2.628	2.727	2.347	2.431	2.359
Salamanca	799	597	639	547	505	515	456
Santa Cruz de Tenerife	1.485	1.518	1.350	1.344	1.309	1.442	1.554
Cantabria	1.307	1.343	1.231	1.149	1.018	1.061	1.091
Segovia	567	474	360	376	339	348	339
Sevilla	2.702	2.480	2.388	2.344	2.064	2.024	2.119
Soria	402	330	347	297	262	198	144
Tarragona	2.294	2.093	2.117	1.954	1.721	1.536	1.576
Teruel	433	311	288	278	212	228	199
Toledo	1.719	1.525	1.391	1.228	1.143	1.103	1.009
Valencia/València	3.902	3.164	2.596	2.419	2.256	2.451	2.704
Valladolid	1.018	842	664	588	588	652	556
Bizkaia	2.049	1.884	1.733	1.585	1.493	1.305	1.294
Zamora	391	326	309	260	219	236	142
Zaragoza	1.726	1.497	1.200	1.156	977	946	953
Ceuta	0	0	0	0	0	0	0
Melilla	0	0	0	0	0	0	0
TOTAL	79.870	69.765	65.058	61.817	56.120	55.422	57.732

Anuario Estadístico 2020

(Cont.) Tabla 28.- Número de víctimas por provincias en vías interurbanas

Provincias	2014	2015	2016	2017	2018	2019	2020
Araba/Álava	378	370	446	431	556	527	385
Albacete	224	274	293	270	266	270	237
Alicante/Alacant	1.911	1.954	1.978	2.038	2.104	2.039	1.539
Almería	863	894	935	1.074	1.253	1.114	874
Ávila	387	415	399	338	404	301	223
Badajoz	743	643	574	604	693	613	437
Balears (Illes)	2.005	1.996	2.294	2.343	2.200	2.019	1.245
Barcelona	6.978	7.449	8.300	8.538	8.233	7.666	4.599
Burgos	526	532	568	496	505	446	365
Cáceres	547	479	421	487	432	496	308
Cádiz	1.039	1.133	1.095	1.186	1.124	1.258	892
Castellón/Castelló	565	578	725	766	848	732	510
Ciudad Real	498	495	518	467	503	433	331
Córdoba	779	761	766	693	776	810	524
Coruña (A)	1.485	1.352	1.623	1.589	1.514	1.683	1.061
Cuenca	403	370	356	296	299	318	193
Girona	1.716	1.734	1.952	1.876	1.849	1.839	1.072
Granada	1.491	1.183	1.417	1.338	1.371	1.380	833
Guadalajara	209	239	283	295	400	384	265
Gipuzkoa	1.230	1.130	1.296	1.074	1.178	1.235	986
Huelva	715	828	714	831	753	747	563
Huesca	426	445	426	498	402	428	287
Jaén	782	679	670	635	715	631	488
León	606	730	762	762	745	738	420
Lleida	1.186	1.242	1.333	1.449	1.484	1.394	891
Rioja (La)	387	385	427	398	283	305	280
Lugo	563	495	560	488	547	479	376
Madrid	4.324	4.052	4.631	4.817	4.810	4.619	3.042
Málaga	1.407	1.426	1.442	1.306	1.414	1.562	1.031
Murcia	993	742	665	849	935	990	790
Navarra	489	355	388	441	422	371	286
Ourense	349	308	355	333	390	317	281
Asturias	1.560	1.515	1.404	1.577	1.447	1.385	1.059
Palencia	228	250	236	228	197	165	113
Palmas (Las)	962	1.027	1.099	1.320	1.301	1.359	964
Pontevedra	2.238	1.944	1.929	2.017	2.015	1.852	1.307
Salamanca	406	408	423	351	453	412	303
Santa Cruz de Tenerife	1.529	1.546	1.778	1.768	1.763	1.588	1.090
Cantabria	950	906	863	880	859	959	605
Segovia	289	339	331	288	402	326	209
Sevilla	2.191	2.047	2.034	1.841	1.945	1.921	1.289
Soria	154	143	176	115	148	142	120
Tarragona	1.524	1.549	1.739	1.657	1.655	1.646	1.097
Teruel	234	166	230	276	227	236	231
Toledo	936	895	1.019	1.090	1.031	937	652
Valencia/València	2.474	2.431	2.688	2.640	2.769	2.708	1.787
Valladolid	500	643	528	563	552	556	324
Bizkaia	1.301	1.380	1.403	1.407	1.438	1.388	1.049
Zamora	165	173	209	236	227	224	144
Zaragoza	884	946	956	1.101	999	953	616
Ceuta	45	51	63	66	56	45	9
Melilla	0	1	0	0	0	0	0
TOTAL	54.774	54.028	57.720	58.427	58.892	56.946	38.582

Tabla 29.- Número de víctimas por provincias en vías urbanas

Provincias	1993	1994	1995	1996	1997	1998	1999
Araba/Álava	598	659	548	742	621	814	968
Albacete	340	422	465	455	414	485	425
Alicante/Alacant	1.193	1.055	1.027	1.132	788	1.049	1.037
Almería	160	138	57	102	100	105	71
Ávila	110	126	137	163	191	221	226
Badajoz	458	494	435	481	529	595	627
Balears (Illes)	1.546	1.574	1.985	1.879	2.013	2.238	2.327
Barcelona	17.542	16.985	17.012	17.425	19.005	19.543	19.203
Burgos	444	514	582	626	584	379	484
Cáceres	74	24	27	22	26	65	51
Cádiz	1.541	1.387	1.647	1.454	1.419	1.930	1.683
Castellón/Castelló	503	546	582	545	488	511	643
Ciudad Real	306	496	459	459	527	644	763
Córdoba	928	900	813	733	917	933	712
Coruña (A)	839	883	740	508	374	615	818
Cuenca	98	126	117	157	147	144	173
Girona	1.084	1.027	1.111	1.142	941	1.332	1.180
Granada	541	561	733	695	736	649	816
Guadalajara	161	147	136	159	108	127	191
Gipuzkoa	1.375	1.229	1.204	1.249	265	277	387
Huelva	402	396	356	311	346	380	389
Huesca	147	153	145	137	137	158	189
Jaén	322	309	417	447	491	564	588
León	867	906	1.067	1.012	1.016	1.115	1.089
Lleida	193	169	241	348	467	527	375
Rioja (La)	248	286	338	367	371	376	307
Lugo	233	212	240	207	158	150	163
Madrid	8.542	8.649	9.695	11.207	12.034	13.315	12.819
Málaga	1.330	1.482	1.835	1.540	1.992	1.803	1.803
Murcia	973	959	1.174	1.011	846	718	955
Navarra	100	99	71	82	74	121	91
Ourense	220	208	208	278	251	287	268
Asturias	859	865	967	918	931	1.161	1.765
Palencia	254	281	341	312	292	363	358
Palmas (Las)	518	605	758	1.236	1.322	1.591	1.276
Pontevedra	439	584	649	727	711	673	729
Salamanca	410	384	430	436	443	515	569
Santa Cruz de Tenerife	615	811	765	849	987	999	967
Cantabria	514	454	421	462	205	240	202
Segovia	215	168	210	193	181	153	154
Sevilla	2.194	1.492	1.710	1.726	2.054	2.011	1.541
Soria	55	56	66	67	53	59	76
Tarragona	890	747	917	916	1.067	1.203	1.261
Teruel	48	54	62	51	57	49	68
Toledo	160	249	279	291	243	246	228
Valencia/València	3.967	4.067	3.934	4.364	4.639	4.702	5.131
Valladolid	813	914	1.027	1.040	1.049	1.107	969
Bizkaia	734	597	365	295	325	342	346
Zamora	128	141	139	152	121	120	158
Zaragoza	1.250	1.283	1.361	1.374	1.432	1.510	1.730
Ceuta	113	128	124	116	86	88	39
Melilla	216	280	290	322	304	353	390
TOTAL	57.810	57.281	60.419	62.922	64.878	69.655	69.778

Anuario Estadístico 2020

(Cont.) Tabla 29.- Número de víctimas por provincias en vías urbanas

Provincias	2000	2001	2002	2003	2004	2005	2006
Araba/Álava	955	57	1.034	1.122	965	36	42
Albacete	515	525	531	398	473	581	487
Alicante/Alacant	1.437	920	769	647	732	734	948
Almería	73	139	130	98	139	454	296
Ávila	188	198	184	203	190	205	142
Badajoz	694	614	715	691	559	643	531
Balears (Illes)	2.389	2.191	1.757	1.945	1.879	1.639	762
Barcelona	19.336	20.216	19.718	19.475	18.912	19.564	18.706
Burgos	438	561	620	407	388	234	214
Cáceres	56	39	52	25	55	94	85
Cádiz	1.568	1.857	1.926	2.709	2.843	2.999	3.390
Castellón/Castelló	734	591	515	563	537	769	635
Ciudad Real	682	704	823	681	600	510	399
Córdoba	704	588	527	435	437	524	417
Coruña (A)	632	577	442	635	549	480	725
Cuenca	205	157	163	144	113	97	77
Girona	1.255	922	1.291	778	1.206	1.255	1.319
Granada	622	569	410	547	436	340	672
Guadalajara	175	173	184	172	163	144	182
Gipuzkoa	1.830	1.564	1.465	1.581	843	159	148
Huelva	350	239	209	124	169	118	443
Huesca	155	143	177	211	248	244	187
Jaén	592	553	528	488	425	457	425
León	1.041	1.010	911	873	800	690	467
Lleida	635	708	534	599	754	704	535
Rioja (La)	321	287	252	278	357	433	506
Lugo	288	213	168	156	183	205	148
Madrid	14.113	14.270	13.493	13.570	12.501	10.671	14.882
Málaga	1.741	1.258	1.614	1.736	1.691	2.041	1.507
Murcia	1.035	687	789	710	540	426	395
Navarra	99	82	58	71	129	41	39
Ourense	318	240	219	262	270	242	169
Asturias	1.424	1.478	1.658	1.473	1.318	1.278	1.340
Palencia	325	340	289	276	243	266	263
Palmas (Las)	1.118	1.197	965	628	517	428	333
Pontevedra	721	790	711	765	446	446	365
Salamanca	577	630	640	684	820	888	742
Santa Cruz de Tenerife	669	503	438	792	788	690	245
Cantabria	232	254	185	126	164	155	110
Segovia	104	117	123	90	87	104	112
Sevilla	3.789	5.385	5.535	4.261	3.494	2.359	3.213
Soria	64	81	60	58	49	57	44
Tarragona	1.033	1.116	958	1.061	1.105	1.167	1.386
Teruel	50	27	12	22	69	44	34
Toledo	387	472	396	493	437	357	430
Valencia/València	5.897	5.364	4.859	4.703	4.330	5.792	5.677
Valladolid	897	651	585	388	399	360	342
Bizkaia	1.385	1.866	1.991	1.901	1.735	349	318
Zamora	223	129	117	76	112	66	109
Zaragoza	1.909	1.740	1.634	1.632	1.562	1.463	1.409
Ceuta	133	123	64	59	147	66	29
Melilla	387	301	319	260	285	742	737
TOTAL	76.500	75.416	73.747	72.082	68.193	64.810	67.118

Anuario Estadístico 2020

(Cont.) Tabla 29.- Número de víctimas por provincias en vías urbanas

Provincias	2007	2008	2009	2010	2011	2012	2013
Araba/Álava	32	650	511	160	681	807	770
Albacete	560	502	368	315	297	401	455
Alicante/Alacant	734	821	903	827	2.072	1.271	1.379
Almería	375	292	412	227	381	378	318
Ávila	203	219	172	202	194	118	169
Badajoz	573	475	499	494	568	484	413
Balears (Illes)	1.089	1.111	890	1.628	1.166	1.241	2.324
Barcelona	19.142	18.243	18.060	17.422	16.906	17.760	17.305
Burgos	74	200	285	534	553	520	512
Cáceres	159	155	160	192	136	115	163
Cádiz	2.999	2.754	2.907	3.151	2.559	2.284	2.565
Castellón/Castelló	675	501	469	373	349	368	360
Ciudad Real	311	194	204	191	174	230	404
Córdoba	345	188	395	383	792	787	1.167
Coruña (A)	535	340	319	322	281	297	302
Cuenca	106	104	69	101	101	88	125
Girona	1.354	1.363	1.733	1.514	1.414	1.517	1.428
Granada	937	716	519	461	817	1.003	1.054
Guadalajara	159	124	124	115	96	103	105
Gipuzkoa	148	1.310	1.313	1.049	1.019	1.165	1.084
Huelva	365	314	174	135	231	113	108
Huesca	151	118	104	111	109	112	167
Jaén	388	372	283	349	525	591	567
León	769	601	528	467	432	406	342
Lleida	382	256	450	512	496	471	533
Rioja (La)	534	458	519	490	538	521	472
Lugo	71	125	118	123	91	172	264
Madrid	15.024	13.521	12.738	13.243	13.597	13.734	14.464
Málaga	2.786	2.389	2.138	1.690	1.542	1.540	2.324
Murcia	236	124	42	65	51	138	310
Navarra	35	56	82	76	80	85	104
Ourense	128	214	193	149	131	176	186
Asturias	1.311	1.171	1.098	1.046	1.088	1.202	1.820
Palencia	200	227	170	232	172	110	169
Palmas (Las)	209	177	177	67	43	80	150
Pontevedra	360	373	381	360	249	335	352
Salamanca	736	643	103	311	420	504	694
Santa Cruz de Tenerife	54	491	510	477	408	248	756
Cantabria	59	65	68	64	54	49	178
Segovia	89	81	74	82	74	155	146
Sevilla	1.681	1.623	2.506	2.183	1.560	1.876	3.373
Soria	39	46	67	58	53	37	21
Tarragona	1.263	1.163	1.010	1.036	1.062	1.074	1.159
Teruel	21	29	26	14	23	14	18
Toledo	292	226	220	386	428	382	339
Valencia/València	5.611	5.191	4.047	3.791	3.451	3.413	3.254
Valladolid	234	236	241	189	261	572	607
Bizkaia	321	1.217	1.578	1.479	1.471	1.385	1.422
Zamora	122	73	113	90	78	41	70
Zaragoza	1.609	1.505	1.340	1.185	1.164	1.074	1.079
Ceuta	29	3	395	151	337	209	258
Melilla	855	932	817	734	792	615	560
TOTAL	66.474	64.282	62.622	61.006	61.567	62.371	68.668

Anuario Estadístico 2020

(Cont.) Tabla 29.- Número de víctimas por provincias en vías urbanas

Provincias	2014	2015	2016	2017	2018	2019	2020
Araba/Álava	834	780	838	883	785	797	649
Albacete	625	563	659	689	681	647	467
Alicante/Alacant	1.739	1.875	2.230	2.125	2.023	1.888	978
Almería	233	301	240	830	665	533	368
Ávila	273	245	241	192	140	147	86
Badajoz	637	686	725	854	711	660	462
Balears (Illes)	2.447	2.781	3.042	2.742	2.495	2.443	1.482
Barcelona	17.780	18.652	19.456	19.192	19.101	19.074	12.416
Burgos	522	612	667	588	589	425	174
Cáceres	178	276	195	254	283	254	181
Cádiz	3.178	3.572	3.099	3.021	2.594	2.689	2.140
Castellón/Castelló	345	378	427	362	365	456	345
Ciudad Real	494	457	508	346	256	234	138
Córdoba	1.218	1.308	1.195	948	800	800	565
Coruña (A)	176	700	1.171	1.111	938	896	615
Cuenca	159	118	103	118	93	76	50
Girona	1.533	1.582	1.761	1.783	1.673	1.591	1.301
Granada	695	691	1.397	1.298	1.049	1.133	677
Guadalajara	86	75	104	90	82	65	94
Gipuzkoa	1.213	1.079	1.156	1.120	1.041	1.031	926
Huelva	247	329	292	425	403	400	209
Huesca	137	225	220	208	156	193	161
Jaén	830	885	730	751	620	593	361
León	310	504	522	452	428	361	227
Lleida	470	545	578	586	603	583	444
Rioja (La)	566	592	556	545	546	468	300
Lugo	216	321	364	314	261	176	139
Madrid	15.618	16.062	16.149	16.248	16.589	16.672	10.385
Málaga	2.163	2.163	1.807	1.599	4.422	5.256	3.700
Murcia	429	1.819	2.615	2.689	2.587	2.853	2.038
Navarra	155	257	582	744	680	643	439
Ourense	164	253	248	279	198	208	173
Asturias	1.771	1.946	1.787	1.657	1.469	1.366	985
Palencia	183	141	124	119	77	67	53
Palmas (Las)	873	1.111	879	711	658	1.770	1.498
Pontevedra	633	1.276	739	702	548	1.014	848
Salamanca	576	449	490	336	230	143	77
Santa Cruz de Tenerife	1.018	1.047	1.499	1.401	1.306	1.503	1.163
Cantabria	182	159	226	159	135	391	507
Segovia	109	141	129	129	132	124	79
Sevilla	4.227	5.959	5.458	4.832	4.570	4.748	3.196
Soria	30	29	50	35	60	39	27
Tarragona	1.130	1.213	1.162	1.086	1.154	1.193	914
Teruel	62	39	48	29	26	24	19
Toledo	194	397	373	251	138	219	180
Valencia/València	2.752	3.151	3.236	3.127	3.034	3.136	2.207
Valladolid	597	606	737	734	652	628	481
Bizkaia	1.306	1.310	1.286	1.349	1.202	1.321	833
Zamora	19	13	15	79	104	97	100
Zaragoza	1.158	1.212	1.184	1.257	1.190	1.248	927
Ceuta	356	411	372	564	519	415	239
Melilla	700	820	809	622	462	476	327
TOTAL	73.546	82.116	84.480	82.565	81.523	84.167	57.350

Tabla 30.- Peatones víctimas^{1 2} en vías interurbanas y urbanas

Años	TOTAL	Fallecidos	Heridos hospitalizados	Heridos no hospitalizados
1993	14.000	1.104	5.028	7.868
1994	13.981	1.008	4.856	8.117
1995	13.925	1.000	4.738	8.187
1996	13.949	960	4.439	8.550
1997	13.744	967	4.239	8.538
1998	13.903	995	3.921	8.987
1999	13.122	906	3.515	8.701
2000	13.498	898	3.288	9.312
2001	13.058	846	2.907	9.305
2002	12.904	776	2.844	9.284
2003	12.602	787	2.767	9.048
2004	12.121	683	2.715	8.723
2005	11.624	680	2.626	8.318
2006	11.766	613	2.459	8.694
2007	11.429	591	2.312	8.526
2008	11.146	502	2.062	8.582
2009	10.887	470	1.953	8.464
2010	10.923	471	1.959	8.493
2011	11.245	380	1.916	8.949
2012	11.151	376	1.916	8.859
2013	12.344	378	2.053	9.913
2014	12.863	336	1.902	10.625
2015	14.522	367	1.999	12.156
2016	15.139	389	1.989	12.761
2017	14.673	351	1.940	12.382
2018	14.434	386	1.833	12.215
2019	14.402	381	1.688	12.333
2020	9.089	260	1.138	7.691

¹ El cómputo de fallecidos se realiza a 30 días.

² A partir de 2011 se utiliza una nueva metodología para el cálculo de fallecidos a 30 días que se detalla en el Anexo.

Tabla 31.- Peatones víctimas^{1 2} en vías interurbanas

Años	TOTAL	Fallecidos	Heridos hospitalizados	Heridos no hospitalizados
1993	2.456	607	1.089	760
1994	2.216	521	1.010	685
1995	2.228	520	1.021	687
1996	2.107	504	950	653
1997	2.120	466	987	667
1998	2.105	492	926	687
1999	2.189	458	916	815
2000	2.088	451	803	834
2001	1.964	469	751	744
2002	1.848	433	703	712
2003	1.860	424	728	708
2004	1.603	340	579	684
2005	1.551	348	575	628
2006	1.552	317	540	695
2007	1.523	287	529	707
2008	1.324	236	428	660
2009	1.247	201	368	678
2010	1.218	193	373	652
2011	1.007	158	300	549
2012	954	144	317	493
2013	945	154	278	513
2014	919	132	253	534
2015	839	120	236	483
2016	929	137	270	522
2017	918	103	223	592
2018	889	149	190	550
2019	900	134	205	561
2020	656	107	167	382

¹ El cómputo de fallecidos se realiza a 30 días.

² A partir de 2011 se utiliza una nueva metodología para el cálculo de fallecidos a 30 días que se detalla en el Anexo.

Tabla 32.- Peatones víctimas^{1 2} en vías urbanas

Años	TOTAL	Fallecidos	Heridos hospitalizados	Heridos no hospitalizados
1993	11.544	497	3.939	7.108
1994	11.765	487	3.846	7.432
1995	11.697	480	3.717	7.500
1996	11.842	456	3.489	7.897
1997	11.624	501	3.252	7.871
1998	11.798	503	2.995	8.300
1999	10.933	448	2.599	7.886
2000	11.410	447	2.485	8.478
2001	11.094	377	2.156	8.561
2002	11.056	343	2.141	8.572
2003	10.742	363	2.039	8.340
2004	10.518	343	2.136	8.039
2005	10.073	332	2.051	7.690
2006	10.214	296	1.919	7.999
2007	9.906	304	1.783	7.819
2008	9.822	266	1.634	7.922
2009	9.640	269	1.585	7.786
2010	9.705	278	1.586	7.841
2011	10.238	222	1.616	8.400
2012	10.197	232	1.599	8.366
2013	11.399	224	1.775	9.400
2014	11.944	204	1.649	10.091
2015	13.683	247	1.763	11.673
2016	14.210	252	1.719	12.239
2017	13.755	248	1.717	11.790
2018	13.545	237	1.643	11.665
2019	13.502	247	1.483	11.772
2020	8.433	153	971	7.309

¹ El cómputo de fallecidos se realiza a 30 días.

² A partir de 2011 se utiliza una nueva metodología para el cálculo de fallecidos a 30 días que se detalla en el Anexo.

Anuario Estadístico 2020

Tabla 33.- Edad de los peatones víctimas en vías interurbanas y urbanas

Años	0 a 4	5 a 14	15 a 17	18 a 24	25 a 64	65 y más	No especificada	TOTAL
1993	400	2.077	627	1.356	5.090	3.247	1.203	14.000
1994	452	2.040	601	1.278	4.956	3.560	1.094	13.981
1995	387	1.976	587	1.271	4.991	3.611	1.102	13.925
1996	418	1.913	576	1.220	5.151	3.447	1.224	13.949
1997	390	1.779	547	1.257	5.123	3.682	966	13.744
1998	396	1.738	504	1.228	5.353	3.643	1.041	13.903
1999	295	1.612	487	1.110	5.027	3.557	1.034	13.122
2000	304	1.407	459	1.148	5.201	3.559	1.420	13.498
2001	329	1.358	423	1.136	5.048	3.435	1.329	13.058
2002	320	1.291	342	986	5.045	3.331	1.589	12.904
2003	329	1.300	345	992	4.905	3.151	1.580	12.602
2004	339	1.200	352	891	4.684	3.154	1.501	12.121
2005	345	1.250	329	883	4.812	3.043	962	11.624
2006	343	1.172	333	918	5.026	2.947	1.027	11.766
2007	294	1.098	323	858	4.928	2.934	994	11.429
2008	305	1.148	382	858	4.762	2.993	698	11.146
2009	338	1.092	364	805	4.810	2.940	538	10.887
2010	310	1.109	343	800	4.838	2.930	593	10.923
2011	349	1.236	369	877	4.684	3.027	703	11.245
2012	373	1.148	366	812	4.771	3.132	549	11.151
2013	415	1.297	418	938	5.317	3.355	604	12.344
2014	383	1.320	470	1.010	5.636	3.519	525	12.863
2015	417	1.499	549	1.162	6.438	3.978	479	14.522
2016	459	1.503	619	1.196	6.843	4.062	457	15.139
2017	455	1.443	547	1.145	6.551	3.945	587	14.673
2018	410	1.312	560	1.241	6.589	3.868	454	14.434
2019	408	1.328	552	1.138	6.610	3.962	404	14.402
2020	287	737	302	691	4.373	2.445	254	9.089

Anuario Estadístico 2020

Tabla 34.- Edad de los peatones víctimas en vías interurbanas

Años	0 a 4	5 a 14	15 a 17	18 a 24	25 a 64	65 y más	No especificada	TOTAL
1993	30	252	116	302	1.089	546	121	2.456
1994	44	217	100	241	1.040	483	91	2.216
1995	23	214	105	228	1.023	550	85	2.228
1996	35	178	95	188	1.020	508	83	2.107
1997	23	181	90	225	968	577	56	2.120
1998	28	156	81	226	1.003	547	64	2.105
1999	31	176	90	217	1.019	553	103	2.189
2000	27	120	89	230	1.039	504	79	2.088
2001	20	110	76	185	982	496	95	1.964
2002	16	120	45	159	928	480	100	1.848
2003	14	118	47	168	930	494	89	1.860
2004	15	82	45	132	803	450	76	1.603
2005	26	100	44	135	804	396	46	1.551
2006	19	90	48	129	789	407	70	1.552
2007	26	107	33	129	763	387	78	1.523
2008	12	84	37	113	665	344	69	1.324
2009	18	83	40	100	645	301	60	1.247
2010	13	84	30	91	635	315	50	1.218
2011	9	59	31	78	511	272	47	1.007
2012	10	64	27	65	469	278	41	954
2013	15	55	29	69	482	255	40	945
2014	10	67	38	67	466	244	27	919
2015	14	53	26	59	418	248	21	839
2016	12	48	31	54	524	240	20	929
2017	10	64	39	80	488	220	17	918
2018	10	55	39	72	464	235	14	889
2019	8	69	31	66	469	234	23	900
2020	13	29	22	45	358	176	13	656

Anuario Estadístico 2020

Tabla 35.- Edad de los peatones víctimas en vías urbanas

Años	0 a 4	5 a 14	15 a 17	18 a 24	25 a 64	65 y más	No especificada	TOTAL
1993	370	1.825	511	1.054	4.001	2.701	1.082	11.544
1994	408	1.823	501	1.037	3.916	3.077	1.003	11.765
1995	364	1.762	482	1.043	3.968	3.061	1.017	11.697
1996	383	1.735	481	1.032	4.131	2.939	1.141	11.842
1997	367	1.598	457	1.032	4.155	3.105	910	11.624
1998	368	1.582	423	1.002	4.350	3.096	977	11.798
1999	264	1.436	397	893	4.008	3.004	931	10.933
2000	277	1.287	370	918	4.162	3.055	1.341	11.410
2001	309	1.248	347	951	4.066	2.939	1.234	11.094
2002	304	1.171	297	827	4.117	2.851	1.489	11.056
2003	315	1.182	298	824	3.975	2.657	1.491	10.742
2004	324	1.118	307	759	3.881	2.704	1.425	10.518
2005	319	1.150	285	748	4.008	2.647	916	10.073
2006	324	1.082	285	789	4.237	2.540	957	10.214
2007	268	991	290	729	4.165	2.547	916	9.906
2008	293	1.064	345	745	4.097	2.649	629	9.822
2009	320	1.009	324	705	4.165	2.639	478	9.640
2010	297	1.025	313	709	4.203	2.615	543	9.705
2011	340	1.177	338	799	4.173	2.755	656	10.238
2012	363	1.084	339	747	4.302	2.854	508	10.197
2013	400	1.242	389	869	4.835	3.100	564	11.399
2014	373	1.253	432	943	5.170	3.275	498	11.944
2015	403	1.446	523	1.103	6.020	3.730	458	13.683
2016	447	1.455	588	1.142	6.319	3.822	437	14.210
2017	445	1.379	508	1.065	6.063	3.725	570	13.755
2018	400	1.257	521	1.169	6.125	3.633	440	13.545
2019	400	1.259	521	1.072	6.141	3.728	381	13.502
2020	274	708	280	646	4.015	2.269	241	8.433

Tabla 36.- Tasas de accidentes y víctimas

Años	Parque de vehículos	Accidentes por 10.000 veh. parque	Fallecidos por 10.000 veh. parque	Fallecidos por cada 1.000 accidentes	Heridos por cada 1.000 accidentes	Fallecidos por cada 10.000 habitantes
1993	17.809.987	45	3,6	80	1.466	1,63
1994	18.218.924	43	3,1	72	1.449	1,43
1995	18.847.245	44	3,1	69	1.453	1,46
1996	19.542.104	44	2,8	64	1.451	1,39
1997	20.286.408	42	2,8	65	1.455	1,42
1998	21.306.493	46	2,8	61	1.449	1,50
1999	22.411.194	44	2,6	59	1.461	1,44
2000	23.284.215	44	2,5	57	1.472	1,43
2001	24.249.871	41	2,3	55	1.490	1,35
2002	25.065.732	39	2,1	54	1.493	1,28
2003	25.169.452	40	2,1	54	1.507	1,28
2004	26.432.641	36	1,8	50	1.472	1,10
2005	27.657.276	33	1,6	49	1.456	1,02
2006	29.054.061	34	1,4	41	1.437	0,93
2007	30.318.457	33	1,3	38	1.418	0,86
2008	30.969.224	30	1,0	33	1.406	0,68
2009	30.855.969	29	0,9	31	1.416	0,59
2010	31.086.035	28	0,8	29	1.407	0,54
2011	31.269.081	27	0,7	25	1.393	0,45
2012	31.203.203	27	0,6	23	1.394	0,41
2013	30.916.836	29	0,5	19	1.393	0,36
2014	30.976.047	30	0,5	18	1.383	0,36
2015	31.389.683	31	0,5	17	1.375	0,36
2016	32.106.520	32	0,6	18	1.372	0,39
2017	32.929.004	31	0,6	18	1.361	0,39
2018	33.729.982	31	0,5	18	1.355	0,40
2019	34.434.791	31	0,5	17	1.339	0,40
2020	34.765.203	21	0,4	19	1.296	0,29

¹ El cómputo de fallecidos se realiza a 30 días.

² A partir de 2011 se utiliza una nueva metodología para el cálculo de fallecidos a 30 días que se detalla en el Anexo.

³ En las cifras de parque no se incluyen los ciclomotores.

⁴ A partir del año 2003 no se incluyen en el parque los vehículos que se encuentran en baja temporal.

⁵ A partir del año 2008 para las cifras de población la fuente es: INE. Estimaciones de la población actual de España a 1 de enero de 2008. (Fuente utilizada por Eurostat).

Tabla 37.- Conductores y pasajeros fallecidos^{1 2} en vías interurbanas y urbanas

Años	Bicicletas	VMP	Ciclomotores	Motocicletas	Turismos	Camiones hasta 3.500 kg y furgonetas	Camiones más 3.500kg	Autobuses	Otros	Total
1993	145	.	361	587	3.609	359	137	35	41	5.274
1994	152	.	380	480	3.057	280	182	25	51	4.607
1995	123	.	386	479	3.207	299	174	35	48	4.751
1996	102	.	388	457	3.006	295	156	57	62	4.523
1997	116	.	440	460	3.000	331	184	58	48	4.637
1998	114	.	507	424	3.303	335	181	47	51	4.962
1999	120	.	515	388	3.196	330	175	41	67	4.832
2000	84	.	474	392	3.294	321	195	44	74	4.878
2001	100	.	463	370	3.148	324	150	50	66	4.671
2002	96	.	383	401	3.118	342	173	15	43	4.571
2003	78	.	391	367	3.216	317	159	27	57	4.612
2004	89	.	361	400	2.693	292	150	4	69	4.058
2005	82	.	313	472	2.393	245	140	26	91	3.762
2006	75	.	308	481	2.096	268	135	35	93	3.491
2007	89	.	248	632	1.821	230	92	15	105	3.232
2008	54	.	183	495	1.504	182	81	27	72	2.598
2009	56	.	156	438	1.267	170	69	21	67	2.244
2010	67	.	100	386	1.198	115	70	4	67	2.007
2011	49	.	74	348	979	99	73	3	55	1.680
2012	72	.	66	303	874	97	50	3	62	1.527
2013	69	.	54	301	716	68	43	11	40	1.302
2014	75	.	53	287	722	112	48	26	29	1.352
2015	58	.	56	329	693	93	59	2	32	1.322
2016	67	.	54	343	754	88	55	21	39	1.421
2017	78	.	49	359	799	98	57	3	36	1.479
2018	58	.	62	359	732	93	58	12	46	1.420
2019	80	.	49	417	641	86	55	3	43	1.374
2020	71	8	32	313	544	57	45	3	37	1.110

¹ El cómputo de fallecidos se realiza a 30 días.

² A partir de 2011 se utiliza una nueva metodología para el cálculo de fallecidos a 30 días que se detalla en el Anexo.

Tabla 38.- Conductores y pasajeros fallecidos^{1 2} en vías interurbanas

Años	Bicicletas	VMP	Ciclomotores	Motocicletas	Turismos	Camiones hasta 3.500 kg y furgonetas	Camiones más 3.500kg	Autobuses	Otros	Total
1993	106	.	244	412	3.321	342	133	34	37	4.629
1994	119	.	264	305	2.803	257	176	24	45	3.993
1995	97	.	268	335	2.964	279	172	34	44	4.193
1996	82	.	249	320	2.766	278	153	56	56	3.960
1997	94	.	267	307	2.746	313	180	54	45	4.006
1998	82	.	321	287	3.043	316	178	46	46	4.319
1999	97	.	329	271	2.966	316	171	40	61	4.251
2000	61	.	276	289	3.022	299	193	44	71	4.255
2001	78	.	269	263	2.903	311	144	47	59	4.074
2002	78	.	210	293	2.875	322	170	14	40	4.002
2003	63	.	220	266	2.976	298	157	24	52	4.056
2004	68	.	186	304	2.467	268	146	4	58	3.501
2005	59	.	174	358	2.245	233	138	25	72	3.304
2006	55	.	175	368	1.942	262	135	34	79	3.050
2007	67	.	141	471	1.695	225	92	14	90	2.795
2008	43	.	105	359	1.381	173	81	26	62	2.230
2009	43	.	88	325	1.166	161	69	20	57	1.929
2010	49	.	54	279	1.114	112	68	2	57	1.735
2011	37	.	37	251	904	92	71	3	50	1.445
2012	53	.	42	208	801	93	50	1	50	1.298
2013	45	.	34	203	644	65	42	10	33	1.076
2014	54	.	21	188	651	106	46	23	26	1.115
2015	48	.	28	247	632	84	58	2	29	1.128
2016	40	.	26	234	674	84	50	18	28	1.154
2017	49	.	26	251	717	91	55	2	27	1.218
2018	43	.	35	241	663	85	55	11	35	1.168
2019	48	.	27	291	579	80	53	1	23	1.102
2020	50	1	19	192	480	52	44	1	29	868

¹ El cómputo de fallecidos se realiza a 30 días.

² A partir de 2011 se utiliza una nueva metodología para el cálculo de fallecidos a 30 días que se detalla en el Anexo.

Tabla 39.- Conductores y pasajeros fallecidos^{1 2} en vías urbanas

Años	Bicicletas	VMP	Ciclomotores	Motocicletas	Turismos	Camiones hasta 3.500 kg y furgonetas	Camiones más 3.500kg	Autobuses	Otros	Total
1993	39	.	117	175	288	17	4	1	4	645
1994	33	.	116	175	254	23	6	1	6	614
1995	26	.	118	144	243	20	2	1	4	558
1996	20	.	139	137	240	17	3	1	6	563
1997	22	.	173	153	254	18	4	4	3	631
1998	32	.	186	137	260	19	3	1	5	643
1999	23	.	186	117	230	14	4	1	6	581
2000	23	.	198	103	272	22	2	0	3	623
2001	22	.	194	107	245	13	6	3	7	597
2002	18	.	173	108	243	20	3	1	3	569
2003	15	.	171	101	240	19	2	3	5	556
2004	21	.	175	96	226	24	4	0	11	557
2005	23	.	139	114	148	12	2	1	19	458
2006	20	.	133	113	154	6	0	1	14	441
2007	22	.	107	161	126	5	0	1	15	437
2008	11	.	78	136	123	9	0	1	10	368
2009	13	.	68	113	101	9	0	1	10	315
2010	18	.	46	107	84	3	2	2	10	272
2011	12	.	37	97	75	7	2	0	5	235
2012	19	.	24	95	73	4	0	2	12	229
2013	24	.	20	98	72	3	1	1	7	226
2014	21	.	32	99	71	6	2	3	3	237
2015	10	.	28	82	61	9	1	0	3	194
2016	27	.	28	109	80	4	5	3	11	267
2017	29	.	23	108	82	7	2	1	9	261
2018	15	.	27	118	69	8	3	1	11	252
2019	32	.	22	126	62	6	2	2	20	272
2020	21	7	13	121	64	5	1	2	8	242

¹ El cómputo de fallecidos se realiza a 30 días.

² A partir de 2011 se utiliza una nueva metodología para el cálculo de fallecidos a 30 días que se detalla en el Anexo.

Anuario Estadístico 2020

Tabla 40.- Conductores y pasajeros heridos hospitalizados en vías interurbanas y urbanas

Años	Bicicletas	VMP	Ciclomotores	Motocicletas	Turismos	Camiones hasta 3.500 kg y furgonetas	Camiones más 3.500kg	Autobuses	Otros	Total
1993	971	.	4.779	5.042	18.255	1.851	547	245	110	31.800
1994	1.008	.	4.595	4.427	16.450	1.748	593	187	127	29.135
1995	970	.	5.027	4.302	17.599	1.881	693	246	143	30.861
1996	822	.	4.987	4.053	16.850	1.791	596	231	130	29.460
1997	797	.	5.497	3.769	16.692	1.846	640	265	171	29.677
1998	665	.	6.233	3.246	17.456	1.941	699	282	221	30.743
1999	630	.	6.177	2.767	15.980	1.758	655	181	220	28.368
2000	475	.	5.165	2.158	14.255	1.507	555	149	212	24.476
2001	468	.	4.604	2.031	14.199	1.453	595	136	173	23.659
2002	502	.	4.239	2.240	13.941	1.505	568	144	173	23.312
2003	474	.	3.965	2.161	14.443	1.527	549	226	193	23.538
2004	470	.	3.452	2.140	11.083	1.078	521	91	255	19.090
2005	448	.	3.347	2.677	10.530	1.205	497	153	376	19.233
2006	483	.	3.185	3.152	9.710	1.274	501	187	431	18.923
2007	464	.	2.555	3.478	8.437	1.135	426	95	393	16.983
2008	440	.	2.023	3.099	7.130	963	339	91	341	14.426
2009	489	.	1.464	3.035	5.701	645	235	123	278	11.970
2010	467	.	1.014	2.530	4.989	515	199	77	245	10.036
2011	589	.	958	2.618	4.345	463	204	65	189	9.431
2012	572	.	771	2.459	3.929	378	160	43	216	8.528
2013	646	.	818	2.512	3.332	328	149	74	174	8.033
2014	670	.	638	2.583	2.993	367	182	124	115	7.672
2015	652	.	669	2.599	2.831	366	185	49	145	7.496
2016	736	.	625	2.681	2.988	321	158	83	174	7.766
2017	694	.	618	2.784	2.864	321	137	47	141	7.606
2018	620	.	528	2.682	2.662	286	110	76	138	7.102
2019	646	.	471	2.729	2.438	267	118	36	220	6.925
2020	699	97	382	2.145	1.816	173	71	21	139	5.543

Anuario Estadístico 2020

Tabla 41.- Conductores y pasajeros heridos hospitalizados en vías interurbanas

Años	Bicicletas	VMP	Ciclomotores	Motocicletas	Turismos	Camiones hasta 3.500 kg y furgonetas	Camiones más 3.500kg	Autobuses	Otros	Total
1993	525	.	1.625	2.007	14.644	1.622	523	153	88	21.187
1994	530	.	1.572	1.788	13.178	1.546	551	107	107	19.379
1995	522	.	1.787	1.768	14.324	1.635	655	130	117	20.938
1996	458	.	1.735	1.561	13.585	1.564	566	147	114	19.730
1997	430	.	2.001	1.557	13.750	1.653	622	136	147	20.296
1998	412	.	2.490	1.540	14.751	1.732	667	190	197	21.979
1999	394	.	2.401	1.461	13.593	1.597	628	115	199	20.388
2000	294	.	1.979	1.228	12.077	1.355	517	112	159	17.721
2001	272	.	1.882	1.247	12.179	1.330	571	102	134	17.717
2002	309	.	1.749	1.386	11.933	1.350	547	105	143	17.522
2003	272	.	1.798	1.366	12.572	1.401	532	174	163	18.278
2004	270	.	1.321	1.222	9.500	988	507	53	191	14.052
2005	234	.	1.300	1.591	9.206	1.121	483	125	285	14.345
2006	294	.	1.403	1.893	8.490	1.181	496	129	337	14.223
2007	267	.	1.125	2.092	7.352	1.055	421	45	315	12.672
2008	235	.	873	1.783	6.217	899	332	61	249	10.649
2009	268	.	605	1.619	4.808	578	229	75	198	8.380
2010	258	.	406	1.431	4.325	461	189	25	174	7.269
2011	304	.	374	1.377	3.692	416	198	23	141	6.525
2012	304	.	279	1.252	3.240	337	158	12	145	5.727
2013	297	.	267	1.152	2.596	288	143	28	133	4.904
2014	312	.	156	1.125	2.341	315	169	91	72	4.581
2015	322	.	198	1.180	2.238	310	175	3	82	4.508
2016	356	.	167	1.214	2.456	283	146	53	105	4.780
2017	338	.	166	1.250	2.295	270	132	8	84	4.543
2018	296	.	137	1.229	2.118	253	106	40	82	4.261
2019	324	.	108	1.241	1.996	233	110	5	81	4.098
2020	325	4	117	990	1.474	144	66	3	71	3.194

Anuario Estadístico 2020

Tabla 42.- Conductores y pasajeros heridos hospitalizados en vías urbanas

Años	Bicicletas	VMP	Ciclomotores	Motocicletas	Turismos	Camiones hasta 3.500 kg y furgonetas	Camiones más 3.500kg	Autobuses	Otros	Total
1993	446	.	3.154	3.035	3.611	229	24	92	22	10.613
1994	478	.	3.023	2.639	3.272	202	42	80	20	9.756
1995	448	.	3.240	2.534	3.275	246	38	116	26	9.923
1996	364	.	3.252	2.492	3.265	227	30	84	16	9.730
1997	367	.	3.496	2.212	2.942	193	18	129	24	9.381
1998	253	.	3.743	1.706	2.705	209	32	92	24	8.764
1999	236	.	3.776	1.306	2.387	161	27	66	21	7.980
2000	181	.	3.186	930	2.178	152	38	37	53	6.755
2001	196	.	2.722	784	2.020	123	24	34	39	5.942
2002	193	.	2.490	854	2.008	155	21	39	30	5.790
2003	202	.	2.167	795	1.871	126	17	52	30	5.260
2004	200	.	2.131	918	1.583	90	14	38	64	5.038
2005	214	.	2.047	1.086	1.324	84	14	28	91	4.888
2006	189	.	1.782	1.259	1.220	93	5	58	94	4.700
2007	197	.	1.430	1.386	1.085	80	5	50	78	4.311
2008	205	.	1.150	1.316	913	64	7	30	92	3.777
2009	221	.	859	1.416	893	67	6	48	80	3.590
2010	209	.	608	1.099	664	54	10	52	71	2.767
2011	285	.	584	1.241	653	47	6	42	48	2.906
2012	268	.	492	1.207	689	41	2	31	71	2.801
2013	349	.	551	1.360	736	40	6	46	41	3.129
2014	358	.	482	1.458	652	52	13	33	43	3.091
2015	330	.	471	1.419	593	56	10	46	63	2.988
2016	380	.	458	1.467	532	38	12	30	69	2.986
2017	356	.	452	1.534	569	51	5	39	57	3.063
2018	324	.	391	1.453	544	33	4	36	56	2.841
2019	322	.	363	1.488	442	34	8	31	139	2.827
2020	374	93	265	1.155	342	29	5	18	68	2.349

Anuario Estadístico 2020

Tabla 43.- Conductores y pasajeros heridos no hospitalizados en vías interurbanas y urbanas

Años	Bicicletas	VMP	Ciclomotores	Motocicletas	Turismos	Camiones hasta 3.500 kg y furgonetas	Camiones más 3.500kg	Autobuses	Otros	Total
1993	1.695	.	9.663	8.459	46.154	4.115	1.068	1.105	238	72.497
1994	1.838	.	9.955	7.848	45.456	4.149	1.048	1.067	247	71.608
1995	1.858	.	11.786	7.932	49.071	4.618	1.080	1.034	267	77.646
1996	1.728	.	13.045	7.787	51.725	4.791	1.164	1.155	313	81.708
1997	1.730	.	14.928	8.010	50.594	4.718	1.201	1.290	322	82.793
1998	1.643	.	19.724	8.285	59.332	5.384	1.375	1.527	456	97.726
1999	1.504	.	21.962	8.063	61.598	5.793	1.535	1.396	459	102.310
2000	1.493	.	24.076	8.694	68.235	6.265	1.561	1.762	619	112.705
2001	1.569	.	21.800	8.716	71.724	6.002	1.546	1.811	560	113.728
2002	1.580	.	19.730	8.058	72.052	6.155	1.641	1.735	526	111.477
2003	1.649	.	18.625	7.975	76.349	6.377	1.635	2.050	622	115.282
2004	1.840	.	17.731	8.411	69.826	5.948	1.667	1.759	673	107.855
2005	1.753	.	16.232	9.987	64.256	5.728	1.558	1.966	1.152	102.632
2006	1.883	.	16.980	12.867	69.637	6.659	1.716	2.466	1.166	113.374
2007	2.104	.	16.278	15.495	69.703	6.708	1.608	1.651	1.153	114.700
2008	2.362	.	13.420	15.017	64.969	5.921	1.186	1.884	1.118	105.877
2009	2.773	.	10.768	15.739	64.465	5.151	971	1.741	971	102.579
2010	2.962	.	8.918	15.817	63.580	5.108	937	1.594	941	99.857
2011	3.712	.	7.946	16.369	59.461	4.439	910	1.621	873	95.331
2012	4.362	.	7.065	16.295	61.338	4.528	743	1.337	919	96.587
2013	4.779	.	6.953	17.974	66.807	4.704	845	1.641	1.018	104.721
2014	5.887	.	7.311	19.919	63.821	5.870	1.195	1.685	745	106.433
2015	6.273	.	7.780	22.679	66.037	5.999	1.144	1.980	912	112.804
2016	6.635	.	7.760	24.364	69.037	5.821	1.135	2.137	985	117.874
2017	7.075	.	7.335	25.551	67.388	5.970	1.158	1.971	786	117.234
2018	6.633	.	6.836	26.520	67.153	5.800	1.210	2.227	1.080	117.459
2019	6.793	.	6.861	27.601	65.247	5.546	1.153	2.307	2.904	118.412
2020	6.580	1.097	4.489	18.661	42.144	3.686	777	1.302	1.454	80.190

Anuario Estadístico 2020

Tabla 44.- Conductores y pasajeros heridos no hospitalizados en vías interurbanas

Años	Bicicletas	VMP	Ciclomotores	Motocicletas	Turismos	Camiones hasta 3.500 kg y furgonetas	Camiones más 3.500kg	Autobuses	Otros	Total
1993	524	.	1.410	1.683	29.031	3.139	963	584	155	37.489
1994	548	.	1.368	1.613	28.075	3.105	937	621	195	36.462
1995	592	.	1.682	1.562	30.583	3.425	988	386	187	39.405
1996	522	.	1.874	1.536	31.589	3.586	1.076	513	225	40.921
1997	499	.	1.979	1.374	30.330	3.470	1.112	564	224	39.552
1998	570	.	2.887	1.624	37.720	4.191	1.265	695	324	49.276
1999	518	.	3.380	1.685	39.610	4.509	1.391	595	338	52.026
2000	486	.	3.610	1.836	41.922	4.664	1.428	710	337	54.993
2001	492	.	3.257	1.784	43.549	4.347	1.440	684	392	55.945
2002	503	.	2.750	1.640	43.229	4.475	1.514	754	280	55.145
2003	499	.	2.590	1.651	47.618	4.708	1.477	856	359	59.758
2004	559	.	2.670	1.988	43.602	4.481	1.559	528	388	55.775
2005	509	.	2.431	2.289	40.445	4.505	1.453	864	745	53.241
2006	632	.	2.913	3.422	45.883	5.250	1.643	1.089	779	61.611
2007	728	.	3.011	4.451	46.674	5.323	1.531	387	775	62.880
2008	686	.	2.297	3.903	41.632	4.630	1.141	526	747	55.562
2009	826	.	1.777	4.194	40.830	3.924	904	431	616	53.502
2010	881	.	1.466	4.192	39.341	3.783	891	411	630	51.595
2011	1.119	.	1.283	4.117	35.589	3.209	855	410	561	47.143
2012	1.192	.	1.106	3.898	36.530	3.196	688	246	587	47.443
2013	1.328	.	1.076	4.475	38.964	3.246	791	326	601	50.807
2014	1.722	.	969	4.694	35.162	3.874	1.053	329	356	48.159
2015	1.803	.	892	5.143	34.273	3.747	1.013	281	401	47.553
2016	1.783	.	944	5.539	37.205	3.693	1.009	315	369	50.857
2017	2.074	.	909	5.963	37.244	3.912	1.003	289	354	51.748
2018	1.962	.	821	6.120	37.904	3.890	1.110	410	357	52.574
2019	2.039	.	790	6.345	36.376	3.662	996	280	358	50.846
2020	2.032	23	568	4.272	23.528	2.348	680	126	287	33.864

Anuario Estadístico 2020

Tabla 45.- Conductores y pasajeros heridos no hospitalizados en vías urbanas

Años	Bicicletas	VMP	Ciclomotores	Motocicletas	Turismos	Camiones hasta 3.500 kg y furgonetas	Camiones más 3.500kg	Autobuses	Otros	Total
1993	1.171	.	8.253	6.776	17.123	976	105	521	83	35.008
1994	1.290	.	8.587	6.235	17.381	1.044	111	446	52	35.146
1995	1.266	.	10.104	6.370	18.488	1.193	92	648	80	38.241
1996	1.206	.	11.171	6.251	20.136	1.205	88	642	88	40.787
1997	1.231	.	12.949	6.636	20.265	1.248	89	726	98	43.242
1998	1.073	.	16.837	6.661	21.612	1.193	110	832	132	48.450
1999	986	.	18.582	6.378	21.988	1.284	144	801	121	50.284
2000	1.007	.	20.466	6.858	26.313	1.601	133	1.052	282	57.712
2001	1.077	.	18.543	6.932	28.175	1.655	106	1.127	168	57.783
2002	1.077	.	16.980	6.418	28.823	1.680	127	981	246	56.332
2003	1.150	.	16.035	6.324	28.731	1.669	158	1.194	263	55.524
2004	1.281	.	15.061	6.423	26.224	1.467	108	1.231	285	52.080
2005	1.244	.	13.801	7.698	23.811	1.223	105	1.102	407	49.391
2006	1.251	.	14.067	9.445	23.754	1.409	73	1.377	387	51.763
2007	1.376	.	13.267	11.044	23.029	1.385	77	1.264	378	51.820
2008	1.676	.	11.123	11.114	23.337	1.291	45	1.358	371	50.315
2009	1.947	.	8.991	11.545	23.635	1.227	67	1.310	355	49.077
2010	2.081	.	7.452	11.625	24.239	1.325	46	1.183	311	48.262
2011	2.593	.	6.663	12.252	23.872	1.230	55	1.211	312	48.188
2012	3.170	.	5.959	12.397	24.808	1.332	55	1.091	332	49.144
2013	3.451	.	5.877	13.499	27.843	1.458	54	1.315	417	53.914
2014	4.165	.	6.342	15.225	28.659	1.996	142	1.356	389	58.274
2015	4.470	.	6.888	17.536	31.764	2.252	131	1.699	511	65.251
2016	4.852	.	6.816	18.825	31.832	2.128	126	1.822	616	67.017
2017	5.001	.	6.426	19.588	30.144	2.058	155	1.682	432	65.486
2018	4.671	.	6.015	20.400	29.249	1.910	100	1.817	723	64.885
2019	4.754	.	6.071	21.256	28.871	1.884	157	2.027	2.546	67.566
2020	4.548	1.074	3.921	14.389	18.616	1.338	97	1.176	1.167	46.326

Anuario Estadístico 2020

Tabla 46.- Conductores y pasajeros heridos en vías interurbanas y urbanas

Años	Bicicletas	VMP	Ciclomotores	Motocicletas	Turismos	Camiones hasta 3.500 kg y furgonetas	Camiones más 3.500kg	Autobuses	Otros	Total
1993	2.666	.	14.442	13.501	64.409	5.966	1.615	1.350	348	104.297
1994	2.846	.	14.550	12.275	61.906	5.897	1.641	1.254	374	100.743
1995	2.828	.	16.813	12.234	66.670	6.499	1.773	1.280	410	108.507
1996	2.550	.	18.032	11.840	68.575	6.582	1.760	1.386	443	111.168
1997	2.527	.	20.425	11.779	67.286	6.564	1.841	1.555	493	112.470
1998	2.308	.	25.957	11.531	76.788	7.325	2.074	1.809	677	128.469
1999	2.134	.	28.139	10.830	77.578	7.551	2.190	1.577	679	130.678
2000	1.968	.	29.241	10.852	82.490	7.772	2.116	1.911	831	137.181
2001	2.037	.	26.404	10.747	85.923	7.455	2.141	1.947	733	137.387
2002	2.082	.	23.969	10.298	85.993	7.660	2.209	1.879	699	134.789
2003	2.123	.	22.590	10.136	90.792	7.904	2.184	2.276	815	138.820
2004	2.310	.	21.183	10.551	80.909	7.026	2.188	1.850	928	126.945
2005	2.201	.	19.579	12.664	74.786	6.933	2.055	2.119	1.528	121.865
2006	2.366	.	20.165	16.019	79.347	7.933	2.217	2.653	1.597	132.297
2007	2.568	.	18.833	18.973	78.140	7.843	2.034	1.746	1.546	131.683
2008	2.802	.	15.443	18.116	72.099	6.884	1.525	1.975	1.459	120.303
2009	3.262	.	12.232	18.774	70.166	5.796	1.206	1.864	1.249	114.549
2010	3.429	.	9.932	18.347	68.569	5.623	1.136	1.671	1.186	109.893
2011	4.301	.	8.904	18.987	63.806	4.902	1.114	1.686	1.062	104.762
2012	4.934	.	7.836	18.754	65.267	4.906	903	1.380	1.135	105.115
2013	5.425	.	7.771	20.486	70.139	5.032	994	1.715	1.192	112.754
2014	6.557	.	7.949	22.502	66.814	6.237	1.377	1.809	860	114.105
2015	6.925	.	8.449	25.278	68.868	6.365	1.329	2.029	1.057	120.300
2016	7.371	.	8.385	27.045	72.025	6.142	1.293	2.220	1.159	125.640
2017	7.769	.	7.953	28.335	70.252	6.291	1.295	2.018	927	124.840
2018	7.253	.	7.364	29.202	69.815	6.086	1.320	2.303	1.218	124.561
2019	7.439	.	7.332	30.330	67.685	5.813	1.271	2.343	3.124	125.337
2020	7.279	1.194	4.871	20.806	43.960	3.859	848	1.323	1.593	85.733

Anuario Estadístico 2020

Tabla 47.- Conductores y pasajeros heridos en vías interurbanas

Años	Bicicletas	VMP	Ciclomotores	Motocicletas	Turismos	Camiones hasta 3.500 kg y furgonetas	Camiones más 3.500kg	Autobuses	Otros	Total
1993	1.049	.	3.035	3.690	43.675	4.761	1.486	737	243	58.676
1994	1.078	.	2.940	3.401	41.253	4.651	1.488	728	302	55.841
1995	1.114	.	3.469	3.330	44.907	5.060	1.643	516	304	60.343
1996	980	.	3.609	3.097	45.174	5.150	1.642	660	339	60.651
1997	929	.	3.980	2.931	44.079	5.123	1.734	700	371	59.847
1998	982	.	5.377	3.164	52.471	5.923	1.932	885	521	71.255
1999	912	.	5.781	3.146	53.203	6.106	2.019	710	537	72.414
2000	780	.	5.589	3.064	53.999	6.019	1.945	822	496	72.714
2001	764	.	5.139	3.031	55.728	5.677	2.011	786	526	73.662
2002	812	.	4.499	3.026	55.162	5.825	2.061	859	423	72.667
2003	771	.	4.388	3.017	60.190	6.109	2.009	1.030	522	78.036
2004	829	.	3.991	3.210	53.102	5.469	2.066	581	579	69.827
2005	743	.	3.731	3.880	49.651	5.626	1.936	989	1.030	67.586
2006	926	.	4.316	5.315	54.373	6.431	2.139	1.218	1.116	75.834
2007	995	.	4.136	6.543	54.026	6.378	1.952	432	1.090	75.552
2008	921	.	3.170	5.686	47.849	5.529	1.473	587	996	66.211
2009	1.094	.	2.382	5.813	45.638	4.502	1.133	506	814	61.882
2010	1.139	.	1.872	5.623	43.666	4.244	1.080	436	804	58.864
2011	1.423	.	1.657	5.494	39.281	3.625	1.053	433	702	53.668
2012	1.496	.	1.385	5.150	39.770	3.533	846	258	732	53.170
2013	1.625	.	1.343	5.627	41.560	3.534	934	354	734	55.711
2014	2.034	.	1.125	5.819	37.503	4.189	1.222	420	428	52.740
2015	2.125	.	1.090	6.323	36.511	4.057	1.188	284	483	52.061
2016	2.139	.	1.111	6.753	39.661	3.976	1.155	368	474	55.637
2017	2.412	.	1.075	7.213	39.539	4.182	1.135	297	438	56.291
2018	2.258	.	958	7.349	40.022	4.143	1.216	450	439	56.835
2019	2.363	.	898	7.586	38.372	3.895	1.106	285	439	54.944
2020	2.357	27	685	5.262	25.002	2.492	746	129	358	37.058

Anuario Estadístico 2020

Tabla 48.- Conductores y pasajeros heridos en vías urbanas

Años	Bicicletas	VMP	Ciclomotores	Motocicletas	Turismos	Camiones hasta 3.500 kg y furgonetas	Camiones más 3.500kg	Autobuses	Otros	Total
1993	1.617	.	11.407	9.811	20.734	1.205	129	613	105	45.621
1994	1.768	.	11.610	8.874	20.653	1.246	153	526	72	44.902
1995	1.714	.	13.344	8.904	21.763	1.439	130	764	106	48.164
1996	1.570	.	14.423	8.743	23.401	1.432	118	726	104	50.517
1997	1.598	.	16.445	8.848	23.207	1.441	107	855	122	52.623
1998	1.326	.	20.580	8.367	24.317	1.402	142	924	156	57.214
1999	1.222	.	22.358	7.684	24.375	1.445	171	867	142	58.264
2000	1.188	.	23.652	7.788	28.491	1.753	171	1.089	335	64.467
2001	1.273	.	21.265	7.716	30.195	1.778	130	1.161	207	63.725
2002	1.270	.	19.470	7.272	30.831	1.835	148	1.020	276	62.122
2003	1.352	.	18.202	7.119	30.602	1.795	175	1.246	293	60.784
2004	1.481	.	17.192	7.341	27.807	1.557	122	1.269	349	57.118
2005	1.458	.	15.848	8.784	25.135	1.307	119	1.130	498	54.279
2006	1.440	.	15.849	10.704	24.974	1.502	78	1.435	481	56.463
2007	1.573	.	14.697	12.430	24.114	1.465	82	1.314	456	56.131
2008	1.881	.	12.273	12.430	24.250	1.355	52	1.388	463	54.092
2009	2.168	.	9.850	12.961	24.528	1.294	73	1.358	435	52.667
2010	2.290	.	8.060	12.724	24.903	1.379	56	1.235	382	51.029
2011	2.878	.	7.247	13.493	24.525	1.277	61	1.253	360	51.094
2012	3.438	.	6.451	13.604	25.497	1.373	57	1.122	403	51.945
2013	3.800	.	6.428	14.859	28.579	1.498	60	1.361	458	57.043
2014	4.523	.	6.824	16.683	29.311	2.048	155	1.389	432	61.365
2015	4.800	.	7.359	18.955	32.357	2.308	141	1.745	574	68.239
2016	5.232	.	7.274	20.292	32.364	2.166	138	1.852	685	70.003
2017	5.357	.	6.878	21.122	30.713	2.109	160	1.721	489	68.549
2018	4.995	.	6.406	21.853	29.793	1.943	104	1.853	779	67.726
2019	5.076	.	6.434	22.744	29.313	1.918	165	2.058	2.685	70.393
2020	4.922	1.167	4.186	15.544	18.958	1.367	102	1.194	1.235	48.675

Tabla 49.- Conductores fallecidos^{1 2} en vías interurbanas y urbanas

Años	Bicicletas	VMP	Ciclomotores	Motocicletas	Turismos	Camiones hasta 3.500 kg y furgonetas	Camiones más 3.500kg	Autobuses	Otros	Total
1993	145	.	325	493	2.130	220	126	3	31	3.473
1994	151	.	343	401	1.788	171	156	4	43	3.057
1995	122	.	343	401	1.874	196	153	4	43	3.136
1996	101	.	348	386	1.802	181	139	7	53	3.017
1997	116	.	400	397	1.830	213	150	6	44	3.156
1998	113	.	443	363	2.050	224	161	3	43	3.400
1999	118	.	459	354	1.983	218	153	4	47	3.336
2000	83	.	417	359	2.033	220	178	6	53	3.349
2001	100	.	412	336	1.972	199	139	5	57	3.220
2002	96	.	347	360	1.922	227	153	4	31	3.140
2003	77	.	343	332	2.044	202	144	3	51	3.196
2004	89	.	320	362	1.689	204	138	0	59	2.861
2005	82	.	280	439	1.564	168	126	6	73	2.738
2006	75	.	281	443	1.377	188	126	4	75	2.569
2007	88	.	221	595	1.187	155	85	5	89	2.425
2008	54	.	164	463	994	105	78	6	65	1.929
2009	54	.	140	415	847	111	62	1	62	1.692
2010	67	.	93	365	785	80	64	0	57	1.511
2011	49	.	67	334	663	75	58	0	46	1.292
2012	72	.	65	282	579	61	45	0	58	1.162
2013	68	.	50	285	494	47	36	1	33	1.014
2014	75	.	52	275	501	67	44	1	28	1.043
2015	58	.	54	312	475	64	55	1	29	1.048
2016	67	.	50	323	511	69	46	2	33	1.101
2017	78	.	47	336	555	70	53	0	32	1.171
2018	58	.	59	338	523	76	53	3	43	1.153
2019	80	.	43	401	459	63	50	0	43	1.139
2020	71	8	29	300	392	49	38	0	35	922

¹ El cómputo de fallecidos se realiza a 30 días.

² A partir de 2011 se utiliza una nueva metodología para el cálculo de fallecidos a 30 días que se detalla en el Anexo.

Tabla 50.- Conductores fallecidos^{1 2} en vías interurbanas

Años	Bicicletas	VMP	Ciclomotores	Motocicletas	Turismos	Camiones hasta 3.500 kg y furgonetas	Camiones más 3.500kg	Autobuses	Otros	Total
1993	106	.	219	347	1.950	208	122	3	29	2.984
1994	118	.	236	259	1.627	157	151	4	39	2.591
1995	97	.	239	279	1.739	183	152	4	39	2.732
1996	81	.	222	268	1.651	169	136	7	49	2.583
1997	94	.	244	264	1.676	200	148	5	41	2.672
1998	82	.	285	245	1.886	210	159	3	38	2.908
1999	96	.	298	248	1.839	205	149	4	41	2.880
2000	61	.	246	264	1.868	207	176	6	51	2.879
2001	78	.	240	238	1.815	191	133	5	51	2.751
2002	78	.	190	259	1.776	212	151	4	28	2.698
2003	62	.	195	242	1.895	189	143	3	47	2.776
2004	68	.	167	276	1.547	186	135	0	49	2.428
2005	59	.	152	330	1.470	158	124	6	58	2.357
2006	55	.	161	340	1.271	184	126	4	62	2.203
2007	67	.	128	443	1.102	150	85	5	74	2.054
2008	43	.	94	336	912	102	78	6	55	1.626
2009	42	.	80	309	779	107	62	1	53	1.433
2010	49	.	52	261	728	77	62	0	49	1.278
2011	37	.	34	241	621	68	56	0	42	1.099
2012	53	.	42	191	541	58	45	0	47	977
2013	44	.	31	188	435	45	35	0	27	805
2014	54	.	20	181	452	62	42	0	25	836
2015	48	.	27	238	432	57	54	1	27	884
2016	40	.	25	217	451	67	41	2	22	865
2017	49	.	26	233	496	65	52	0	26	947
2018	43	.	32	226	465	68	52	3	32	921
2019	48	.	23	276	409	57	49	0	23	885
2020	50	1	17	182	343	44	37	0	27	701

¹ El cómputo de fallecidos se realiza a 30 días.

² A partir de 2011 se utiliza una nueva metodología para el cálculo de fallecidos a 30 días que se detalla en el Anexo.

Tabla 51.- Conductores fallecidos^{1 2} en vías urbanas

Años	Bicicletas	VMP	Ciclomotores	Motocicletas	Turismos	Camiones hasta 3.500 kg y furgonetas	Camiones más 3.500kg	Autobuses	Otros	Total
1993	39	.	106	146	180	12	4	0	2	489
1994	33	.	107	142	161	14	5	0	4	466
1995	25	.	104	122	135	13	1	0	4	404
1996	20	.	126	118	151	12	3	0	4	434
1997	22	.	156	133	154	13	2	1	3	484
1998	31	.	158	118	164	14	2	0	5	492
1999	22	.	161	106	144	13	4	0	6	456
2000	22	.	171	95	165	13	2	0	2	470
2001	22	.	172	98	157	8	6	0	6	469
2002	18	.	157	101	146	15	2	0	3	442
2003	15	.	148	90	149	13	1	0	4	420
2004	21	.	153	86	142	18	3	0	10	433
2005	23	.	128	109	94	10	2	0	15	381
2006	20	.	120	103	106	4	0	0	13	366
2007	21	.	93	152	85	5	0	0	15	371
2008	11	.	70	127	82	3	0	0	10	303
2009	12	.	60	106	68	4	0	0	9	259
2010	18	.	41	104	57	3	2	0	8	233
2011	12	.	33	93	42	7	2	0	4	193
2012	19	.	23	91	38	3	0	0	11	185
2013	24	.	19	97	59	2	1	1	6	209
2014	21	.	32	94	49	5	2	1	3	207
2015	10	.	27	74	43	7	1	0	2	164
2016	27	.	25	106	60	2	5	0	11	236
2017	29	.	21	103	59	5	1	0	6	224
2018	15	.	27	112	58	8	1	0	11	232
2019	32	.	20	125	50	6	1	0	20	254
2020	21	7	12	118	49	5	1	0	8	221

¹ El cómputo de fallecidos se realiza a 30 días.

² A partir de 2011 se utiliza una nueva metodología para el cálculo de fallecidos a 30 días que se detalla en el Anexo.

Anuario Estadístico 2020

Tabla 52.- Conductores heridos hospitalizados en vías interurbanas y urbanas

Años	Bicicletas	VMP	Ciclomotores	Motocicletas	Turismos	Camiones hasta 3.500 kg y furgonetas	Camiones más 3.500kg	Autobuses	Otros	Total
1993	962	.	4.204	4.192	9.996	1.008	474	25	73	20.934
1994	997	.	4.095	3.714	9.089	1.031	497	18	93	19.534
1995	959	.	4.453	3.617	9.869	1.124	581	26	98	20.727
1996	813	.	4.393	3.444	9.543	1.091	520	17	94	19.915
1997	794	.	4.832	3.193	9.405	1.106	556	18	125	20.029
1998	658	.	5.459	2.803	10.119	1.171	605	18	150	20.983
1999	620	.	5.320	2.385	9.190	1.015	575	21	144	19.270
2000	472	.	4.406	1.864	8.200	886	479	20	144	16.471
2001	459	.	3.949	1.782	8.209	878	518	21	132	15.948
2002	496	.	3.631	1.962	8.057	904	491	28	116	15.685
2003	467	.	3.390	1.932	8.419	921	492	23	140	15.784
2004	466	.	2.978	1.935	6.478	658	460	18	192	13.185
2005	443	.	2.843	2.429	6.404	761	456	14	286	13.636
2006	478	.	2.758	2.886	5.795	772	449	18	344	13.500
2007	458	.	2.226	3.153	5.136	670	386	17	310	12.356
2008	439	.	1.767	2.835	4.425	580	306	16	278	10.646
2009	489	.	1.289	2.785	3.459	405	200	12	218	8.857
2010	464	.	893	2.300	3.056	326	177	7	195	7.418
2011	586	.	854	2.410	2.706	291	177	7	158	7.189
2012	570	.	695	2.272	2.480	240	137	5	175	6.574
2013	642	.	739	2.330	2.140	211	135	6	151	6.354
2014	667	.	574	2.408	1.878	229	159	9	90	6.014
2015	651	.	593	2.391	1.808	227	160	6	116	5.952
2016	732	.	546	2.508	1.895	206	124	9	138	6.158
2017	692	.	545	2.581	1.748	201	114	3	108	5.992
2018	619	.	482	2.487	1.668	195	96	6	110	5.663
2019	642	.	426	2.540	1.553	185	100	0	195	5.641
2020	697	91	343	1.995	1.214	108	60	2	119	4.629

Anuario Estadístico 2020

Tabla 53.- Conductores heridos hospitalizados en vías interurbanas

Años	Bicicletas	VMP	Ciclomotores	Motocicletas	Turismos	Camiones hasta 3.500 kg y furgonetas	Camiones más 3.500kg	Autobuses	Otros	Total
1993	521	.	1.436	1.628	7.866	863	454	18	64	12.850
1994	525	.	1.401	1.442	7.121	896	464	16	79	11.944
1995	516	.	1.573	1.438	7.864	955	549	17	81	12.993
1996	452	.	1.523	1.288	7.597	934	492	14	82	12.382
1997	429	.	1.788	1.277	7.637	970	542	9	109	12.761
1998	409	.	2.195	1.297	8.486	1.018	580	13	136	14.134
1999	390	.	2.096	1.231	7.737	904	553	17	129	13.057
2000	292	.	1.699	1.044	6.875	788	449	17	105	11.269
2001	269	.	1.645	1.097	6.943	795	498	15	103	11.365
2002	305	.	1.523	1.191	6.862	806	472	22	97	11.278
2003	271	.	1.559	1.216	7.254	839	480	19	123	11.761
2004	268	.	1.160	1.088	5.531	603	452	13	143	9.258
2005	232	.	1.106	1.425	5.562	703	444	10	215	9.697
2006	291	.	1.216	1.725	5.103	717	445	12	266	9.775
2007	266	.	977	1.886	4.469	615	382	10	250	8.855
2008	235	.	765	1.618	3.845	544	299	13	210	7.529
2009	268	.	529	1.477	2.913	363	198	9	148	5.905
2010	258	.	362	1.297	2.640	293	170	5	136	5.161
2011	303	.	328	1.257	2.287	262	172	5	116	4.730
2012	304	.	249	1.139	2.031	212	135	4	116	4.190
2013	295	.	239	1.052	1.666	184	129	4	116	3.685
2014	311	.	138	1.047	1.448	192	148	7	54	3.345
2015	322	.	177	1.063	1.415	186	152	1	67	3.383
2016	354	.	142	1.124	1.546	179	114	8	84	3.551
2017	337	.	148	1.154	1.383	168	110	1	65	3.366
2018	296	.	121	1.120	1.324	169	93	6	63	3.192
2019	322	.	98	1.138	1.281	163	94	0	67	3.163
2020	325	4	105	914	987	88	55	1	56	2.535

Anuario Estadístico 2020

Tabla 54.- Conductores heridos hospitalizados en vías urbanas

Años	Bicicletas	VMP	Ciclomotores	Motocicletas	Turismos	Camiones hasta 3.500 kg y furgonetas	Camiones más 3.500kg	Autobuses	Otros	Total
1993	441	.	2.768	2.564	2.130	145	20	7	9	8.084
1994	472	.	2.694	2.272	1.968	135	33	2	14	7.590
1995	443	.	2.880	2.179	2.005	169	32	9	17	7.734
1996	361	.	2.870	2.156	1.946	157	28	3	12	7.533
1997	365	.	3.044	1.916	1.768	136	14	9	16	7.268
1998	249	.	3.264	1.506	1.633	153	25	5	14	6.849
1999	230	.	3.224	1.154	1.453	111	22	4	15	6.213
2000	180	.	2.707	820	1.325	98	30	3	39	5.202
2001	190	.	2.304	685	1.266	83	20	6	29	4.583
2002	191	.	2.108	771	1.195	98	19	6	19	4.407
2003	196	.	1.831	716	1.165	82	12	4	17	4.023
2004	198	.	1.818	847	947	55	8	5	49	3.927
2005	211	.	1.737	1.004	842	58	12	4	71	3.939
2006	187	.	1.542	1.161	692	55	4	6	78	3.725
2007	192	.	1.249	1.267	667	55	4	7	60	3.501
2008	204	.	1.002	1.217	580	36	7	3	68	3.117
2009	221	.	760	1.308	546	42	2	3	70	2.952
2010	206	.	531	1.003	416	33	7	2	59	2.257
2011	283	.	526	1.153	419	29	5	2	42	2.459
2012	266	.	446	1.133	449	28	2	1	59	2.384
2013	347	.	500	1.278	474	27	6	2	35	2.669
2014	356	.	436	1.361	430	37	11	2	36	2.669
2015	329	.	416	1.328	393	41	8	5	49	2.569
2016	378	.	404	1.384	349	27	10	1	54	2.607
2017	355	.	397	1.427	365	33	4	2	43	2.626
2018	323	.	361	1.367	344	26	3	0	47	2.471
2019	320	.	328	1.402	272	22	6	0	128	2.478
2020	372	87	238	1.081	227	20	5	1	63	2.094

Anuario Estadístico 2020

Tabla 55.- Conductores heridos no hospitalizados en vías interurbanas y urbanas

Años	Bicicletas	VMP	Ciclomotores	Motocicletas	Turismos	Camiones hasta 3.500 kg y furgonetas	Camiones más 3.500kg	Autobuses	Otros	Total
1993	1.671	.	8.417	6.814	23.076	2.108	839	64	169	43.158
1994	1.812	.	8.711	6.414	22.743	2.173	880	84	150	42.967
1995	1.829	.	10.234	6.610	25.008	2.385	875	73	167	47.181
1996	1.687	.	11.196	6.515	26.986	2.589	939	76	185	50.173
1997	1.696	.	12.773	6.754	26.548	2.464	998	97	184	51.514
1998	1.596	.	16.609	7.124	31.871	2.980	1.165	96	232	61.673
1999	1.474	.	18.131	6.991	33.333	3.274	1.287	95	282	64.867
2000	1.463	.	19.871	7.558	37.510	3.568	1.330	113	407	71.820
2001	1.533	.	17.783	7.579	39.751	3.518	1.324	118	354	71.960
2002	1.545	.	16.232	7.021	40.414	3.607	1.413	123	332	70.687
2003	1.619	.	15.389	7.018	42.958	3.781	1.415	170	354	72.704
2004	1.809	.	14.698	7.403	40.134	3.494	1.445	151	431	69.565
2005	1.724	.	13.453	8.854	37.295	3.513	1.365	134	789	67.127
2006	1.853	.	14.113	11.434	41.056	3.986	1.523	149	829	74.943
2007	2.077	.	13.692	13.740	41.355	3.954	1.397	139	789	77.143
2008	2.325	.	11.416	13.462	38.983	3.627	1.052	151	796	71.812
2009	2.737	.	9.169	14.134	38.424	3.016	858	129	669	69.136
2010	2.918	.	7.684	14.264	38.136	3.085	833	125	663	67.708
2011	3.671	.	6.855	14.755	35.708	2.686	791	128	627	65.221
2012	4.306	.	6.221	14.693	36.448	2.756	642	133	666	65.865
2013	4.733	.	6.104	16.208	39.949	2.959	752	126	745	71.576
2014	5.840	.	6.447	18.015	38.298	3.546	1.020	109	483	73.758
2015	6.202	.	6.878	20.520	39.420	3.622	949	127	614	78.332
2016	6.565	.	6.857	22.067	41.534	3.657	964	109	705	82.458
2017	7.011	.	6.518	23.147	41.029	3.774	993	121	529	83.122
2018	6.572	.	6.094	24.073	41.519	3.646	1.036	121	867	83.928
2019	6.740	.	6.068	25.096	40.790	3.609	987	150	2.491	85.931
2020	6.538	1.069	3.980	16.956	27.277	2.523	709	78	1.310	60.440

Anuario Estadístico 2020

Tabla 56.- Conductores heridos no hospitalizados en vías interurbanas

Años	Bicicletas	VMP	Ciclomotores	Motocicletas	Turismos	Camiones hasta 3.500 kg y furgonetas	Camiones más 3.500kg	Autobuses	Otros	Total
1993	520	.	1.196	1.247	13.842	1.519	762	34	122	19.242
1994	544	.	1.181	1.212	13.326	1.561	794	46	114	18.778
1995	583	.	1.428	1.178	14.766	1.667	803	41	116	20.582
1996	513	.	1.595	1.188	15.493	1.841	873	39	137	21.679
1997	496	.	1.661	1.054	14.973	1.690	928	42	140	20.984
1998	559	.	2.391	1.279	19.226	2.219	1.079	50	158	26.961
1999	510	.	2.746	1.375	20.348	2.443	1.187	56	197	28.862
2000	480	.	2.929	1.501	22.128	2.574	1.226	45	208	31.091
2001	484	.	2.651	1.468	23.327	2.433	1.234	44	242	31.883
2002	498	.	2.285	1.375	23.348	2.520	1.311	56	185	31.578
2003	495	.	2.103	1.396	25.866	2.700	1.292	80	210	34.142
2004	552	.	2.193	1.699	24.336	2.555	1.361	50	251	32.997
2005	501	.	1.980	1.999	22.814	2.634	1.284	61	496	31.769
2006	630	.	2.418	2.992	26.397	3.089	1.464	82	563	37.635
2007	723	.	2.494	3.851	27.240	3.037	1.336	53	557	39.291
2008	681	.	1.900	3.453	24.504	2.747	1.013	47	541	34.886
2009	822	.	1.485	3.681	23.976	2.254	805	44	439	33.506
2010	878	.	1.247	3.712	23.106	2.227	795	41	454	32.460
2011	1.115	.	1.068	3.648	21.158	1.886	746	37	405	30.063
2012	1.186	.	954	3.474	21.391	1.930	605	31	447	30.018
2013	1.325	.	945	3.963	23.202	2.032	710	34	469	32.680
2014	1.718	.	847	4.208	21.128	2.342	911	27	248	31.429
2015	1.798	.	765	4.559	20.340	2.247	861	34	291	30.895
2016	1.779	.	816	4.921	22.179	2.326	872	31	269	33.193
2017	2.072	.	777	5.298	22.431	2.442	882	29	258	34.189
2018	1.958	.	730	5.458	23.153	2.368	956	38	268	34.929
2019	2.036	.	692	5.719	22.494	2.340	872	26	272	34.451
2020	2.029	23	494	3.810	15.306	1.576	625	16	239	24.118

Anuario Estadístico 2020

Tabla 57.- Conductores heridos no hospitalizados en vías urbanas

Años	Bicicletas	VMP	Ciclomotores	Motocicletas	Turismos	Camiones hasta 3.500 kg y furgonetas	Camiones más 3.500kg	Autobuses	Otros	Total
1993	1.151	.	7.221	5.567	9.234	589	77	30	47	23.916
1994	1.268	.	7.530	5.202	9.417	612	86	38	36	24.189
1995	1.246	.	8.806	5.432	10.242	718	72	32	51	26.599
1996	1.174	.	9.601	5.327	11.493	748	66	37	48	28.494
1997	1.200	.	11.112	5.700	11.575	774	70	55	44	30.530
1998	1.037	.	14.218	5.845	12.645	761	86	46	74	34.712
1999	964	.	15.385	5.616	12.985	831	100	39	85	36.005
2000	983	.	16.942	6.057	15.382	994	104	68	199	40.729
2001	1.049	.	15.132	6.111	16.424	1.085	90	74	112	40.077
2002	1.047	.	13.947	5.646	17.066	1.087	102	67	147	39.109
2003	1.124	.	13.286	5.622	17.092	1.081	123	90	144	38.562
2004	1.257	.	12.505	5.704	15.798	939	84	101	180	36.568
2005	1.223	.	11.473	6.855	14.481	879	81	73	293	35.358
2006	1.223	.	11.695	8.442	14.659	897	59	67	266	37.308
2007	1.354	.	11.198	9.889	14.115	917	61	86	232	37.852
2008	1.644	.	9.516	10.009	14.479	880	39	104	255	36.926
2009	1.915	.	7.684	10.453	14.448	762	53	85	230	35.630
2010	2.040	.	6.437	10.552	15.030	858	38	84	209	35.248
2011	2.556	.	5.787	11.107	14.550	800	45	91	222	35.158
2012	3.120	.	5.267	11.219	15.057	826	37	102	219	35.847
2013	3.408	.	5.159	12.245	16.747	927	42	92	276	38.896
2014	4.122	.	5.600	13.807	17.170	1.204	109	82	235	42.329
2015	4.404	.	6.113	15.961	19.080	1.375	88	93	323	47.437
2016	4.786	.	6.041	17.146	19.355	1.331	92	78	436	49.265
2017	4.939	.	5.741	17.849	18.598	1.332	111	92	271	48.933
2018	4.614	.	5.364	18.615	18.366	1.278	80	83	599	48.999
2019	4.704	.	5.376	19.377	18.296	1.269	115	124	2.219	51.480
2020	4.509	1.046	3.486	13.146	11.971	947	84	62	1.071	36.322

Anuario Estadístico 2020

Tabla 58.- Conductores heridos en vías interurbanas y urbanas

Años	Bicicletas	VMP	Ciclomotores	Motocicletas	Turismos	Camiones hasta 3.500 kg y furgonetas	Camiones más 3.500kg	Autobuses	Otros	Total
1993	2.633	.	12.621	11.006	33.072	3.116	1.313	89	242	64.092
1994	2.809	.	12.806	10.128	31.832	3.204	1.377	102	243	62.501
1995	2.788	.	14.687	10.227	34.877	3.509	1.456	99	265	67.908
1996	2.500	.	15.589	9.959	36.529	3.680	1.459	93	279	70.088
1997	2.490	.	17.605	9.947	35.953	3.570	1.554	115	309	71.543
1998	2.254	.	22.068	9.927	41.990	4.151	1.770	114	382	82.656
1999	2.094	.	23.451	9.376	42.523	4.289	1.862	116	426	84.137
2000	1.935	.	24.277	9.422	45.710	4.454	1.809	133	551	88.291
2001	1.992	.	21.732	9.361	47.960	4.396	1.842	139	486	87.908
2002	2.041	.	19.863	8.983	48.471	4.511	1.904	151	448	86.372
2003	2.086	.	18.779	8.950	51.377	4.702	1.907	193	494	88.488
2004	2.275	.	17.676	9.338	46.612	4.152	1.905	169	623	82.750
2005	2.167	.	16.296	11.283	43.699	4.274	1.821	148	1.075	80.763
2006	2.331	.	16.871	14.320	46.851	4.758	1.972	167	1.173	88.443
2007	2.535	.	15.918	16.893	46.491	4.624	1.783	156	1.099	89.499
2008	2.764	.	13.183	16.297	43.408	4.207	1.358	167	1.074	82.458
2009	3.226	.	10.458	16.919	41.883	3.421	1.058	141	887	77.993
2010	3.382	.	8.577	16.564	41.192	3.411	1.010	132	858	75.126
2011	4.257	.	7.709	17.165	38.414	2.977	968	135	785	72.410
2012	4.876	.	6.916	16.965	38.928	2.996	779	138	841	72.439
2013	5.375	.	6.843	18.538	42.089	3.170	887	132	896	77.930
2014	6.507	.	7.021	20.423	40.176	3.775	1.179	118	573	79.772
2015	6.853	.	7.471	22.911	41.228	3.849	1.109	133	730	84.284
2016	7.297	.	7.403	24.575	43.429	3.863	1.088	118	843	88.616
2017	7.703	.	7.063	25.728	42.777	3.975	1.107	124	637	89.114
2018	7.191	.	6.576	26.560	43.187	3.841	1.132	127	977	89.591
2019	7.382	.	6.494	27.636	42.343	3.794	1.087	150	2.686	91.572
2020	7.235	1.160	4.323	18.951	28.491	2.631	769	80	1.429	65.069

Anuario Estadístico 2020

Tabla 59.- Conductores heridos en vías interurbanas

Años	Bicicletas	VMP	Ciclomotores	Motocicletas	Turismos	Camiones hasta 3.500 kg y furgonetas	Camiones más 3.500kg	Autobuses	Otros	Total
1993	1.041	.	2.632	2.875	21.708	2.382	1.216	52	186	32.092
1994	1.069	.	2.582	2.654	20.447	2.457	1.258	62	193	30.722
1995	1.099	.	3.001	2.616	22.630	2.622	1.352	58	197	33.575
1996	965	.	3.118	2.476	23.090	2.775	1.365	53	219	34.061
1997	925	.	3.449	2.331	22.610	2.660	1.470	51	249	33.745
1998	968	.	4.586	2.576	27.712	3.237	1.659	63	294	41.095
1999	900	.	4.842	2.606	28.085	3.347	1.740	73	326	41.919
2000	772	.	4.628	2.545	29.003	3.362	1.675	62	313	42.360
2001	753	.	4.296	2.565	30.270	3.228	1.732	59	345	43.248
2002	803	.	3.808	2.566	30.210	3.326	1.783	78	282	42.856
2003	766	.	3.662	2.612	33.120	3.539	1.772	99	333	45.903
2004	820	.	3.353	2.787	29.867	3.158	1.813	63	394	42.255
2005	733	.	3.086	3.424	28.376	3.337	1.728	71	711	41.466
2006	921	.	3.634	4.717	31.500	3.806	1.909	94	829	47.410
2007	989	.	3.471	5.737	31.709	3.652	1.718	63	807	48.146
2008	916	.	2.665	5.071	28.349	3.291	1.312	60	751	42.415
2009	1.090	.	2.014	5.158	26.889	2.617	1.003	53	587	39.411
2010	1.136	.	1.609	5.009	25.746	2.520	965	46	590	37.621
2011	1.418	.	1.396	4.905	23.445	2.148	918	42	521	34.793
2012	1.490	.	1.203	4.613	23.422	2.142	740	35	563	34.208
2013	1.620	.	1.184	5.015	24.868	2.216	839	38	585	36.365
2014	2.029	.	985	5.255	22.576	2.534	1.059	34	302	34.774
2015	2.120	.	942	5.622	21.755	2.433	1.013	35	358	34.278
2016	2.133	.	958	6.045	23.725	2.505	986	39	353	36.744
2017	2.409	.	925	6.452	23.814	2.610	992	30	323	37.555
2018	2.254	.	851	6.578	24.477	2.537	1.049	44	331	38.121
2019	2.358	.	790	6.857	23.775	2.503	966	26	339	37.614
2020	2.354	27	599	4.724	16.293	1.664	680	17	295	26.653

Anuario Estadístico 2020

Tabla 60.- Conductores heridos en vías urbanas

Años	Bicicletas	VMP	Ciclomotores	Motocicletas	Turismos	Camiones hasta 3.500 kg y furgonetas	Camiones más 3.500kg	Autobuses	Otros	Total
1993	1.592	.	9.989	8.131	11.364	734	97	37	56	32.000
1994	1.740	.	10.224	7.474	11.385	747	119	40	50	31.779
1995	1.689	.	11.686	7.611	12.247	887	104	41	68	34.333
1996	1.535	.	12.471	7.483	13.439	905	94	40	60	36.027
1997	1.565	.	14.156	7.616	13.343	910	84	64	60	37.798
1998	1.286	.	17.482	7.351	14.278	914	111	51	88	41.561
1999	1.194	.	18.609	6.770	14.438	942	122	43	100	42.218
2000	1.163	.	19.649	6.877	16.707	1.092	134	71	238	45.931
2001	1.239	.	17.436	6.796	17.690	1.168	110	80	141	44.660
2002	1.238	.	16.055	6.417	18.261	1.185	121	73	166	43.516
2003	1.320	.	15.117	6.338	18.257	1.163	135	94	161	42.585
2004	1.455	.	14.323	6.551	16.745	994	92	106	229	40.495
2005	1.434	.	13.210	7.859	15.323	937	93	77	364	39.297
2006	1.410	.	13.237	9.603	15.351	952	63	73	344	41.033
2007	1.546	.	12.447	11.156	14.782	972	65	93	292	41.353
2008	1.848	.	10.518	11.226	15.059	916	46	107	323	40.043
2009	2.136	.	8.444	11.761	14.994	804	55	88	300	38.582
2010	2.246	.	6.968	11.555	15.446	891	45	86	268	37.505
2011	2.839	.	6.313	12.260	14.969	829	50	93	264	37.617
2012	3.386	.	5.713	12.352	15.506	854	39	103	278	38.231
2013	3.755	.	5.659	13.523	17.221	954	48	94	311	41.565
2014	4.478	.	6.036	15.168	17.600	1.241	120	84	271	44.998
2015	4.733	.	6.529	17.289	19.473	1.416	96	98	372	50.006
2016	5.164	.	6.445	18.530	19.704	1.358	102	79	490	51.872
2017	5.294	.	6.138	19.276	18.963	1.365	115	94	314	51.559
2018	4.937	.	5.725	19.982	18.710	1.304	83	83	646	51.470
2019	5.024	.	5.704	20.779	18.568	1.291	121	124	2.347	53.958
2020	4.881	1.133	3.724	14.227	12.198	967	89	63	1.134	38.416

SERIES ESTADÍSTICAS: FALLECIDOS COMPUTADOS A 24 HORAS

Anuario Estadístico 2020

Tabla 61.- Número de fallecidos¹ en vías interurbanas y urbanas según mes del accidente

Años	Ene.	Feb.	Mar.	Abr.	May.	Jun.	Jul.	Ago.	Sep.	Oct.	Nov.	Dic.	TOTAL
1993	451	366	445	457	434	448	559	564	479	465	382	456	5.506
1994	430	287	378	343	352	360	506	535	434	395	341	445	4.806
1995	374	302	396	430	367	386	521	488	472	372	384	414	4.906
1996	299	351	347	361	377	436	443	470	414	414	367	406	4.685
1997	348	290	399	357	368	364	482	548	406	369	363	396	4.690
1998	345	346	384	320	427	447	457	545	444	449	422	446	5.032
1999	365	326	357	374	394	353	477	492	463	458	424	408	4.891
2000	400	333	375	394	391	405	552	477	433	441	400	430	5.031
2001	352	364	361	364	388	429	460	508	391	369	401	424	4.811
2002	421	329	369	306	349	409	442	491	376	390	378	394	4.654
2003	356	335	342	353	336	428	455	525	386	376	398	413	4.703
2004	324	286	314	341	351	376	406	408	316	406	300	328	4.156
2005	304	300	319	294	317	347	386	362	315	322	277	314	3.857
2006	328	244	299	304	313	308	327	284	303	274	272	279	3.535
2007	249	230	299	264	287	261	325	314	313	294	208	261	3.305
2008	227	201	204	210	229	222	268	261	194	230	207	203	2.656
2009	190	179	201	170	202	209	221	240	176	195	165	188	2.336
2010	174	126	148	145	182	172	217	226	193	212	180	171	2.146
2011	136	130	125	137	164	132	203	197	171	147	149	146	1.837
2012	134	128	139	123	136	148	139	168	173	128	116	131	1.663
2013	118	122	104	110	96	116	143	153	144	138	114	131	1.489
2014	99	87	115	124	108	136	139	138	149	126	132	134	1.487
2015	111	101	101	102	132	117	145	140	159	119	128	123	1.478
2016	125	124	134	109	107	130	163	160	138	118	123	120	1.551
2017	112	117	116	123	113	146	158	134	150	166	130	125	1.590
2018	127	119	108	106	117	145	161	160	123	143	112	135	1.556
2019	111	118	137	93	116	100	167	120	132	144	123	135	1.496
2020	112	112	79	38	59	76	144	115	129	125	83	115	1.187

¹ El cómputo de fallecidos se realiza a 24 horas.

Anuario Estadístico 2020

Tabla 62.- Número de fallecidos¹ en vías interurbanas según mes del accidente

Años	Ene.	Feb.	Mar.	Abr.	May.	Jun.	Jul.	Ago.	Sep.	Oct.	Nov.	Dic.	TOTAL
1993	381	284	372	389	355	386	483	489	408	393	305	385	4.630
1994	356	237	312	275	291	294	424	464	355	313	270	368	3.959
1995	314	251	321	357	310	342	455	423	393	300	310	343	4.119
1996	238	289	274	309	302	363	373	407	357	346	293	354	3.905
1997	282	235	331	296	316	306	411	475	346	313	303	323	3.937
1998	278	280	327	275	346	376	393	475	376	382	353	376	4.237
1999	305	273	299	320	341	295	421	423	413	391	352	340	4.173
2000	333	278	295	317	326	350	487	417	372	361	334	371	4.241
2001	300	291	301	295	325	365	398	447	341	306	334	364	4.067
2002	350	274	314	258	306	353	373	434	314	330	315	346	3.967
2003	298	275	287	317	298	359	381	457	319	319	320	363	3.993
2004	274	226	254	273	298	314	343	350	271	341	247	273	3.464
2005	247	244	263	244	273	279	336	316	279	284	238	265	3.268
2006	277	198	255	248	270	263	274	246	256	233	235	234	2.989
2007	207	179	242	215	235	221	272	270	264	244	172	220	2.741
2008	174	162	173	166	195	179	231	216	150	192	171	171	2.180
2009	155	138	166	134	169	176	178	202	143	149	132	161	1.903
2010	139	91	111	118	161	139	174	188	154	174	147	133	1.729
2011	108	102	104	102	139	104	172	152	140	114	123	124	1.484
2012	102	98	100	106	104	109	119	141	138	99	88	97	1.301
2013	80	92	69	84	72	93	113	120	111	103	91	106	1.134
2014	61	69	90	105	77	105	107	113	113	93	105	94	1.132
2015	88	79	80	76	98	82	113	113	120	90	101	91	1.131
2016	90	84	100	87	82	100	124	131	96	91	93	83	1.161
2017	74	88	90	91	84	123	121	104	108	123	99	93	1.198
2018	89	85	82	77	95	114	129	131	97	99	89	101	1.188
2019	73	82	100	74	86	78	117	98	97	106	89	101	1.101
2020	83	83	53	30	44	50	115	87	98	97	54	80	874

¹ El cómputo de fallecidos se realiza a 24 horas.

Anuario Estadístico 2020

Tabla 63.- Número de fallecidos¹ en vías urbanas según mes del accidente

Años	Ene.	Feb.	Mar.	Abr.	May.	Jun.	Jul.	Ago.	Sep.	Oct.	Nov.	Dic.	TOTAL
1993	70	82	73	68	79	62	76	75	71	72	77	71	876
1994	74	50	66	68	61	66	82	71	79	82	71	77	847
1995	60	51	75	73	57	44	66	65	79	72	74	71	787
1996	61	62	73	52	75	73	70	63	57	68	74	52	780
1997	66	55	68	61	52	58	71	73	60	56	60	73	753
1998	67	66	57	45	81	71	64	70	68	67	69	70	795
1999	60	53	58	54	53	58	56	69	50	67	72	68	718
2000	67	55	80	77	65	55	65	60	61	80	66	59	790
2001	52	73	60	69	63	64	62	61	50	63	67	60	744
2002	71	55	55	48	43	56	69	57	62	60	63	48	687
2003	58	60	55	36	38	69	74	68	67	57	78	50	710
2004	50	60	60	68	53	62	63	58	45	65	53	55	692
2005	57	56	56	50	44	68	50	46	36	38	39	49	589
2006	51	46	44	56	43	45	53	38	47	41	37	45	546
2007	42	51	57	49	52	40	53	44	49	50	36	41	564
2008	53	39	31	44	34	43	37	45	44	38	36	32	476
2009	35	41	35	36	33	33	43	38	33	46	33	27	433
2010	35	35	37	27	21	33	43	38	39	38	33	38	417
2011	28	28	21	35	25	28	31	45	31	33	26	22	353
2012	32	30	39	17	32	39	20	27	35	29	28	34	362
2013	38	30	35	26	24	23	30	33	33	35	23	25	355
2014	38	18	25	19	31	31	32	25	36	33	27	40	355
2015	23	22	21	26	34	35	32	27	39	29	27	32	347
2016	35	40	34	22	25	30	39	29	42	27	30	37	390
2017	38	29	26	32	29	23	37	30	42	43	31	32	392
2018	38	34	26	29	22	31	32	29	26	44	23	34	368
2019	38	36	37	19	30	22	50	22	35	38	34	34	395
2020	29	29	26	8	15	26	29	28	31	28	29	35	313

¹ El cómputo de fallecidos se realiza a 24 horas.

TABLAS DE ACCIDENTES

Notas:

La información relativa a las provincias de Araba/Álava, Gipuzkoa, Bizkaia, Barcelona, Girona, Lleida y Tarragona es suministrada por las autoridades autonómicas competentes en materia de tráfico.

El cómputo de fallecidos se realiza a 30 días según la metodología que se especifica en el Anexo de esta publicación.

Tabla 64.- Accidentes y víctimas por provincias. Año 2020

1.1

PROVINCIAS	Total				
	ACCIDENTES CON VÍCTIMAS	ACCIDENTES MORTALES	FALLECIDOS	HERIDOS HOSPITALIZADOS	HERIDOS NO HOSPITALIZADOS
Araba/Álava	849	5	5	101	928
Albacete	557	10	10	51	643
Alicante/Alacant	1.882	56	61	258	2.198
Almería	861	31	38	92	1.112
Ávila	235	10	10	32	267
Badajoz	651	20	25	73	801
Balears (Illes)	2.092	36	37	197	2.493
Barcelona	13.403	108	115	682	16.218
Burgos	375	16	19	74	446
Cáceres	378	14	15	71	403
Cádiz	2.125	20	22	203	2.807
Castellón/Castelló	688	16	17	127	711
Ciudad Real	351	25	29	43	397
Córdoba	809	13	14	121	954
Coruña (A)	1.227	30	33	196	1.447
Cuenca	166	16	18	34	191
Girona	1.843	27	28	179	2.166
Granada	1.126	32	35	108	1.367
Guadalajara	277	12	12	22	325
Gipuzkoa	1.549	17	20	176	1.716
Huelva	509	18	23	70	679
Huesca	340	18	20	54	374
Jaén	617	20	21	55	773
León	471	25	25	87	535
Lleida	995	21	21	103	1.211
Rioja (La)	461	14	16	61	503
Lugo	381	15	16	64	435
Madrid	10.766	104	105	638	12.684
Málaga	3.544	48	51	252	4.428
Murcia	2.048	38	39	200	2.589
Navarra	576	17	20	97	608
Ourense	352	16	16	68	370
Asturias	1.552	22	22	147	1.875
Palencia	121	9	10	27	129
Palmas (Las)	1.790	19	22	93	2.347
Pontevedra	1.491	37	38	133	1.984
Salamanca	266	17	20	40	320
Santa Cruz de Tenerife	1.669	25	28	264	1.961
Cantabria	830	15	16	81	1.015
Segovia	227	10	11	19	258
Sevilla	3.201	50	50	238	4.197
Soria	105	6	6	20	121
Tarragona	1.538	37	40	182	1.789
Teruel	170	9	10	41	199
Toledo	595	26	27	67	738
Valencia/València	3.114	49	51	302	3.641
Valladolid	616	13	13	80	712
Bizkaia	1.408	16	17	129	1.736
Zamora	179	12	12	45	187
Zaragoza	1.169	32	38	160	1.345
Ceuta	172	2	2	8	238
Melilla	242	1	1	16	310
Total	72.959	1.275	1.370	6.681	87.881

PROVINCIAS	Vías interurbanas				
	ACCIDENTES CON VÍCTIMAS	ACCIDENTES MORTALES	FALLECIDOS	HERIDOS HOSPITALIZADOS	HERIDOS NO HOSPITALIZADOS
Araba/Álava	279	5	5	62	318
Albacete	171	10	10	26	201
Alicante/Alacant	1.099	35	39	108	1.392
Almería	565	30	37	69	768
Ávila	165	7	7	24	192
Badajoz	294	13	18	49	370
Balears (Illes)	826	27	28	108	1.109
Barcelona	3.222	52	58	244	4.297
Burgos	239	14	17	56	292
Cáceres	223	10	11	49	248
Cádiz	538	14	16	69	807
Castellón/Castelló	411	10	10	75	425
Ciudad Real	239	20	24	30	277
Córdoba	358	12	13	61	450
Coruña (A)	735	27	29	142	890
Cuenca	123	14	16	28	149
Girona	781	17	18	80	974
Granada	561	27	30	60	743
Guadalajara	193	11	11	16	238
Gipuzkoa	761	12	13	97	876
Huelva	352	17	22	58	483
Huesca	208	17	19	35	233
Jaén	322	18	19	41	428
León	286	18	18	51	351
Lleida	629	18	18	71	802
Rioja (La)	214	14	16	38	226
Lugo	276	12	13	46	317
Madrid	2.061	47	48	161	2.833
Málaga	648	29	32	114	885
Murcia	506	28	29	83	678
Navarra	195	15	17	32	237
Ourense	215	12	12	40	229
Asturias	758	19	19	95	945
Palencia	81	6	7	23	83
Palmas (Las)	633	12	15	38	911
Pontevedra	845	25	25	94	1.188
Salamanca	202	15	18	31	254
Santa Cruz de Tenerife	758	10	10	145	935
Cantabria	428	10	10	44	551
Segovia	167	10	11	14	184
Sevilla	834	32	32	87	1.170
Soria	82	6	6	13	101
Tarragona	800	26	29	101	967
Teruel	154	6	6	41	184
Toledo	444	23	24	54	574
Valencia/València	1.250	37	38	142	1.607
Valladolid	222	6	6	47	271
Bizkaia	730	7	8	71	970
Zamora	96	9	9	33	102
Zaragoza	425	22	28	64	524
Ceuta	7	1	1	1	7
Total	26.611	894	975	3.361	34.246

PROVINCIAS	Vías urbanas				
	ACCIDENTES CON VÍCTIMAS	ACCIDENTES MORTALES	FALLECIDOS	HERIDOS HOSPITALIZADOS	HERIDOS NO HOSPITALIZADOS
Araba/Álava	570	0	0	39	610
Albacete	386	0	0	25	442
Alicante/Alacant	783	21	22	150	806
Almería	296	1	1	23	344
Ávila	70	3	3	8	75
Badajoz	357	7	7	24	431
Balears (Illes)	1.266	9	9	89	1.384
Barcelona	10.181	56	57	438	11.921
Burgos	136	2	2	18	154
Cáceres	155	4	4	22	155
Cádiz	1.587	6	6	134	2.000
Castellón/Castelló	277	6	7	52	286
Ciudad Real	112	5	5	13	120
Córdoba	451	1	1	60	504
Coruña (A)	492	3	4	54	557
Cuenca	43	2	2	6	42
Girona	1.062	10	10	99	1.192
Granada	565	5	5	48	624
Guadalajara	84	1	1	6	87
Gipuzkoa	788	5	7	79	840
Huelva	157	1	1	12	196
Huesca	132	1	1	19	141
Jaén	295	2	2	14	345
León	185	7	7	36	184
Lleida	366	3	3	32	409
Rioja (La)	247	0	0	23	277
Lugo	105	3	3	18	118
Madrid	8.705	57	57	477	9.851
Málaga	2.896	19	19	138	3.543
Murcia	1.542	10	10	117	1.911
Navarra	381	2	3	65	371
Ourense	137	4	4	28	141
Asturias	794	3	3	52	930
Palencia	40	3	3	4	46
Palmas (Las)	1.157	7	7	55	1.436
Pontevedra	646	12	13	39	796
Salamanca	64	2	2	9	66
Santa Cruz de Tenerife	911	15	18	119	1.026
Cantabria	402	5	6	37	464
Segovia	60	0	0	5	74
Sevilla	2.367	18	18	151	3.027
Soria	23	0	0	7	20
Tarragona	738	11	11	81	822
Teruel	16	3	4	0	15
Toledo	151	3	3	13	164
Valencia/València	1.864	12	13	160	2.034
Valladolid	394	7	7	33	441
Bizkaia	678	9	9	58	766
Zamora	83	3	3	12	85
Zaragoza	744	10	10	96	821
Ceuta	165	1	1	7	231
Melilla	242	1	1	16	310
Total	46.348	381	395	3.320	53.635

Tabla 65.- Accidentes y víctimas por Comunidades Autónomas. Año 2020

1.1.C.A.

COMUNIDAD AUTÓNOMA	Total				
	ACCIDENTES CON VÍCTIMAS	ACCIDENTES MORTALES	FALLECIDOS	HERIDOS HOSPITALIZADOS	HERIDOS NO HOSPITALIZADOS
Andalucía	12.792	232	254	1.139	16.317
Aragón	1.679	59	68	255	1.918
Asturias, Principado de	1.552	22	22	147	1.875
Balears, Illes	2.092	36	37	197	2.493
Canarias	3.459	44	50	357	4.308
Cantabria	830	15	16	81	1.015
Castilla-La Mancha	1.946	89	96	217	2.294
Castilla y León	2.595	118	126	424	2.975
Cataluña	17.779	193	204	1.146	21.384
Extremadura	1.029	34	40	144	1.204
Galicia	3.451	98	103	461	4.236
Madrid, Comunidad de	10.766	104	105	638	12.684
Murcia, Región de	2.048	38	39	200	2.589
Navarra, Comunidad Foral de	576	17	20	97	608
Rioja, La	461	14	16	61	503
Comunitat Valenciana	5.684	121	129	687	6.550
País Vasco	3.806	38	42	406	4.380
Ceuta y Melilla	414	3	3	24	548
Total	72.959	1.275	1.370	6.681	87.881

(Cont.) Tabla 65.- Accidentes y víctimas por Comunidades Autónomas. Año 2020

1.1.C.A.

COMUNIDAD AUTÓNOMA	Vías interurbanas				
	ACCIDENTES CON VÍCTIMAS	ACCIDENTES MORTALES	FALLECIDOS	HERIDOS HOSPITALIZADOS	HERIDOS NO HOSPITALIZADOS
Andalucía	4.178	179	201	559	5.734
Aragón	787	45	53	140	941
Asturias, Principado de	758	19	19	95	945
Balears, Illes	826	27	28	108	1.109
Canarias	1.391	22	25	183	1.846
Cantabria	428	10	10	44	551
Castilla-La Mancha	1.170	78	85	154	1.439
Castilla y León	1.540	91	99	292	1.830
Cataluña	5.432	113	123	496	7.040
Extremadura	517	23	29	98	618
Galicia	2.071	76	79	322	2.624
Madrid, Comunidad de	2.061	47	48	161	2.833
Murcia, Región de	506	28	29	83	678
Navarra, Comunidad Foral de	195	15	17	32	237
Rioja, La	214	14	16	38	226
Comunitat Valenciana	2.760	82	87	325	3.424
País Vasco	1.770	24	26	230	2.164
Ceuta y Melilla	7	1	1	1	7
Total	26.611	894	975	3.361	34.246

COMUNIDAD AUTÓNOMA	Vías urbanas				
	ACCIDENTES CON VÍCTIMAS	ACCIDENTES MORTALES	FALLECIDOS	HERIDOS HOSPITALIZADOS	HERIDOS NO HOSPITALIZADOS
Andalucía	8.614	53	53	580	10.583
Aragón	892	14	15	115	977
Asturias, Principado de	794	3	3	52	930
Baleares, Illes	1.266	9	9	89	1.384
Canarias	2.068	22	25	174	2.462
Cantabria	402	5	6	37	464
Castilla-La Mancha	776	11	11	63	855
Castilla y León	1.055	27	27	132	1.145
Cataluña	12.347	80	81	650	14.344
Extremadura	512	11	11	46	586
Galicia	1.380	22	24	139	1.612
Madrid, Comunidad de	8.705	57	57	477	9.851
Murcia, Región de	1.542	10	10	117	1.911
Navarra, Comunidad Foral de	381	2	3	65	371
Rioja, La	247	0	0	23	277
Comunitat Valenciana	2.924	39	42	362	3.126
País Vasco	2.036	14	16	176	2.216
Ceuta y Melilla	407	2	2	23	541
Total	46.348	381	395	3.320	53.635

Tabla 66.- Accidentes con víctimas, en función del tipo de accidente. Año 2020

1.3

TIPO DE ACCIDENTE	Total				
	ACCIDENTES CON VÍCTIMAS	ACCIDENTES MORTALES	FALLECIDOS	HERIDOS HOSPITALIZADOS	HERIDOS NO HOSPITALIZADOS
Frontal	2.511	170	209	617	3.555
Fronto-lateral	15.473	140	156	1.311	19.464
Lateral	6.461	30	30	368	7.635
Por alcance	11.907	82	86	486	17.105
Múltiple o en caravana	1.420	18	20	78	2.855
Colisión contra obstáculo o elemento de la vía	2.225	39	40	246	2.464
Atropello a personas	8.422	238	243	1.115	8.160
Atropello a animales	414	1	1	39	479
Vuelco	2.930	25	25	193	3.031
Caída	5.660	30	30	465	5.565
Sólo salida de la vía	40	0	0	6	40
Salida de la vía por la izquierda con colisión	1.737	73	80	256	2.004
Salida de la vía por la izquierda con despeñamiento	232	21	26	61	232
Salida de la vía por la izquierda con vuelco	950	47	47	116	1.122
Salida de la vía por la izquierda, otro tipo	1.055	22	23	122	1.120
Salida de la vía por la derecha con colisión	2.193	127	134	378	2.411
Salida de la vía por la derecha con despeñamiento	303	25	25	60	336
Salida de la vía por la derecha con vuelco	1.551	61	64	203	1.720
Salida de la vía por la derecha, otro tipo	3.681	83	86	334	4.055
Otro tipo de accidente	3.794	43	45	227	4.528
Total	72.959	1.275	1.370	6.681	87.881

(Cont.) Tabla 66.- Accidentes con víctimas, en función del tipo de accidente. Año 2020

1.3

TIPO DE ACCIDENTE	Vías interurbanas				
	ACCIDENTES CON VÍCTIMAS	ACCIDENTES MORTALES	FALLECIDOS	HERIDOS HOSPITALIZADOS	HERIDOS NO HOSPITALIZADOS
Frontal	1.263	156	192	499	1.985
Fronto-lateral	3.492	94	107	519	4.805
Lateral	1.892	19	19	157	2.415
Por alcance	5.144	69	73	311	7.922
Múltiple o en caravana	829	16	18	58	1.850
Colisión contra obstáculo o elemento de la vía	804	13	13	89	926
Atropello a personas	538	95	97	152	400
Atropello a animales	372	1	1	34	441
Vuelco	940	13	13	80	990
Caída	1.220	13	13	150	1.163
Sólo salida de la vía	0	0	0	0	0
Salida de la vía por la izquierda con colisión	1.089	56	62	159	1.242
Salida de la vía por la izquierda con despeñamiento	210	17	22	53	211
Salida de la vía por la izquierda con vuelco	893	46	46	108	1.051
Salida de la vía por la izquierda, otro tipo	798	17	18	94	853
Salida de la vía por la derecha con colisión	1.524	101	107	277	1.678
Salida de la vía por la derecha con despeñamiento	285	24	24	59	315
Salida de la vía por la derecha con vuelco	1.435	60	63	191	1.578
Salida de la vía por la derecha, otro tipo	2.991	61	64	254	3.339
Otro tipo de accidente	892	23	23	117	1.082
Total	26.611	894	975	3.361	34.246

Anuario Estadístico 2020

(Cont.) Tabla 66.- Accidentes con víctimas, en función del tipo de accidente. Año 2020
1.3

TIPO DE ACCIDENTE	Vías urbanas				
	ACCIDENTES CON VÍCTIMAS	ACCIDENTES MORTALES	FALLECIDOS	HERIDOS HOSPITALIZADOS	HERIDOS NO HOSPITALIZADOS
Frontal	1.248	14	17	118	1.570
Fronto-lateral	11.981	46	49	792	14.659
Lateral	4.569	11	11	211	5.220
Por alcance	6.763	13	13	175	9.183
Múltiple o en caravana	591	2	2	20	1.005
Colisión contra obstáculo o elemento de la vía	1.421	26	27	157	1.538
Atropello a personas	7.884	143	146	963	7.760
Atropello a animales	42	0	0	5	38
Vuelco	1.990	12	12	113	2.041
Caída	4.440	17	17	315	4.402
Sólo salida de la vía	40	0	0	6	40
Salida de la vía por la izquierda con colisión	648	17	18	97	762
Salida de la vía por la izquierda con despeñamiento	22	4	4	8	21
Salida de la vía por la izquierda con vuelco	57	1	1	8	71
Salida de la vía por la izquierda, otro tipo	257	5	5	28	267
Salida de la vía por la derecha con colisión	669	26	27	101	733
Salida de la vía por la derecha con despeñamiento	18	1	1	1	21
Salida de la vía por la derecha con vuelco	116	1	1	12	142
Salida de la vía por la derecha, otro tipo	690	22	22	80	716
Otro tipo de accidente	2.902	20	22	110	3.446
Total	46.348	381	395	3.320	53.635

Tabla 67.- Accidentes con peatones víctimas, en función de la luminosidad, zona y tipo de vía. Año 2020

ILUMINACIÓN		Vías interurbanas							Vías urbanas			
		Autopista	Autovía	Vía convencional	Camino vecinal	Vía de servicio	Ramal de enlace	Otro tipo	Total	Calle	Travesía	Total
Total	ACCIDENTES CON AL MENOS UNA VÍCTIMA PEATÓN	31	75	434	33	9	2	18	602	7.814	135	7.949
	FALLECIDOS	18	29	54	8	1	0	0	110	152	7	159
	HERIDOS HOSPITALIZADOS	10	32	118	9	1	1	4	175	977	31	1.008
	HERIDOS NO HOSPITALIZADOS	37	58	345	19	7	1	18	485	7.808	109	7.917
Luz del día	ACCIDENTES CON AL MENOS UNA VÍCTIMA PEATÓN	13	31	259	24	6	1	13	347	5.578	91	5.669
	FALLECIDOS	8	7	22	6	1	0	0	44	105	5	110
	HERIDOS HOSPITALIZADOS	4	15	60	7	1	0	3	90	630	20	650
	HERIDOS NO HOSPITALIZADOS	20	28	231	14	4	1	13	311	5.573	76	5.649
Amanecer o atardecer	ACCIDENTES CON AL MENOS UNA VÍCTIMA PEATÓN	2	4	30	5	0	1	1	43	648	8	656
	FALLECIDOS	1	1	2	1	0	0	0	5	14	0	14
	HERIDOS HOSPITALIZADOS	0	3	8	1	0	1	0	13	91	2	93
	HERIDOS NO HOSPITALIZADOS	10	6	24	3	0	0	1	44	638	7	645
Sin luz y con iluminación artificial encendida	ACCIDENTES CON AL MENOS UNA VÍCTIMA PEATÓN	4	8	73	0	1	0	1	87	1.350	27	1.377
	FALLECIDOS	2	2	10	0	0	0	0	14	25	2	27
	HERIDOS HOSPITALIZADOS	0	6	33	0	0	0	0	39	223	6	229
	HERIDOS NO HOSPITALIZADOS	2	3	51	0	1	0	1	58	1.344	20	1.364
Sin luz	ACCIDENTES CON AL MENOS UNA VÍCTIMA PEATÓN	12	32	72	4	2	0	3	125	229	9	238
	FALLECIDOS	7	19	20	1	0	0	0	47	8	0	8
	HERIDOS HOSPITALIZADOS	6	8	17	1	0	0	1	33	33	3	36
	HERIDOS NO HOSPITALIZADOS	5	21	39	2	2	0	3	72	244	6	250
Se desconoce	ACCIDENTES CON AL MENOS UNA VÍCTIMA PEATÓN	0	0	0	0	0	0	0	0	9	0	9
	FALLECIDOS	0	0	0	0	0	0	0	0	0	0	0
	HERIDOS HOSPITALIZADOS	0	0	0	0	0	0	0	0	0	0	0
	HERIDOS NO HOSPITALIZADOS	0	0	0	0	0	0	0	0	9	0	9

Tabla 68.- Víctimas según medio de desplazamiento en vías interurbanas. Año 2020

2.2

CLASES DE USUARIOS	Vías interurbanas				
	Total				
	Núm. de implicados	VÍCTIMAS	FALLECIDOS	HERIDOS HOSPITALIZADOS	HERIDOS NO HOSPITALIZADOS
Peatón	711	656	107	167	382
Bicicleta	2.561	2.407	50	325	2.032
VMP	28	28	1	4	23
Ciclomotor	749	704	19	117	568
Motocicleta	5.774	5.454	192	990	4.272
Turismo de SP hasta 9 plazas	117	50	1	2	47
Turismo sin remolque	44.397	25.369	479	1.468	23.422
Turismo con remolque	166	63	0	4	59
Maquinaria obras y agrícola y tractores agrícolas	286	137	17	26	94
Furgoneta	4.558	2.234	50	117	2.067
Camión <=3.500 kg sin remolque	704	307	2	27	278
Camión <=3.500 kg con remolque	10	3	0	0	3
Camión >3.500 kg sin remolque	772	262	12	18	232
Camión >3.500 kg con remolque	32	12	2	0	10
Tractocamión (cabeza tractora)	557	149	6	11	132
Vehículo articulado	971	367	24	37	306
Autobús (no escolar)	554	130	1	3	126
Autobús escolar	19	0	0	0	0
Cuadríciclo	127	112	8	18	86
Tren/metro/tranvía	22	0	0	0	0
Otro vehículo	173	110	3	23	84
Se desconoce	129	28	1	4	23
Total	63.417	38.582	975	3.361	34.246

Tabla 68.1.- Conductores víctimas según medio de desplazamiento en vías interurbanas. Año 2020

2.2

CLASES DE USUARIOS	Vías interurbanas				
	Conductor				
	Núm. de implicados	VÍCTIMAS	FALLECIDOS	HERIDOS HOSPITALIZADOS	HERIDOS NO HOSPITALIZADOS
Bicicleta	2.557	2.404	50	325	2.029
VMP	28	28	1	4	23
Ciclomotor	643	616	17	105	494
Motocicleta	5.151	4.906	182	914	3.810
Turismo de SP hasta 9 plazas	65	17	0	0	17
Turismo sin remolque	29.000	16.568	343	985	15.240
Turismo con remolque	133	51	0	2	49
Maquinaria obras y agrícola y tractores agrícolas	273	128	17	23	88
Furgoneta	3.191	1.484	43	69	1.372
Camión <=3.500 kg sin remolque	531	222	1	19	202
Camión <=3.500 kg con remolque	4	2	0	0	2
Camión >3.500 kg sin remolque	688	223	10	13	200
Camión >3.500 kg con remolque	29	10	1	0	9
Tractocamión (cabeza tractora)	545	146	6	11	129
Vehículo articulado	914	338	20	31	287
Autobús (no escolar)	131	17	0	1	16
Autobús escolar	7	0	0	0	0
Cuadríciclo	101	90	7	14	69
Tren/metro/tranvía	4	0	0	0	0
Otro vehículo	119	76	2	15	59
Se desconoce	129	28	1	4	23
Total	44.243	27.354	701	2.535	24.118

Tabla 68.2.- Pasajeros víctimas según medio de desplazamiento en vías interurbanas. Año 2020

2.2

CLASES DE USUARIOS	Vías interurbanas				
	Pasajero				
	Núm. de implicados	VÍCTIMAS	FALLECIDOS	HERIDOS HOSPITALIZADOS	HERIDOS NO HOSPITALIZADOS
Bicicleta	4	3	0	0	3
VMP	0	0	0	0	0
Ciclomotor	106	88	2	12	74
Motocicleta	623	548	10	76	462
Turismo de SP hasta 9 plazas	52	33	1	2	30
Turismo sin remolque	15.397	8.801	136	483	8.182
Turismo con remolque	33	12	0	2	10
Maquinaria obras y agrícola y tractores agrícolas	13	9	0	3	6
Furgoneta	1.367	750	7	48	695
Camión <=3.500 kg sin remolque	173	85	1	8	76
Camión <=3.500 kg con remolque	6	1	0	0	1
Camión >3.500 kg sin remolque	84	39	2	5	32
Camión >3.500 kg con remolque	3	2	1	0	1
Tractocamión (cabeza tractora)	12	3	0	0	3
Vehículo articulado	57	29	4	6	19
Autobús (no escolar)	423	113	1	2	110
Autobús escolar	12	0	0	0	0
Cuadríciclo	26	22	1	4	17
Tren/metro/tranvía	18	0	0	0	0
Otro vehículo	54	34	1	8	25
Se desconoce	0	0	0	0	0
Total	18.463	10.572	167	659	9.746

Tabla 68.3.- Peatones víctimas en vías interurbanas. Año 2020

2.2

CLASES DE USUARIOS	Vías interurbanas				
	Peatón				
	Núm. de implicados	VÍCTIMAS	FALLECIDOS	HERIDOS HOSPITALIZADOS	HERIDOS NO HOSPITALIZADOS
Peatón	711	656	107	167	382
Total	711	656	107	167	382

Tabla 69.- Víctimas según medio de desplazamiento en vías urbanas. Año 2020

2.2.U

CLASES DE USUARIOS	Vías urbanas				
	Total				
	Núm. de implicados	VÍCTIMAS	FALLECIDOS	HERIDOS HOSPITALIZADOS	HERIDOS NO HOSPITALIZADOS
Peatón	8.887	8.433	153	971	7.309
Bicicleta	5.570	4.943	21	374	4.548
VMP	1.322	1.174	7	93	1.074
Ciclomotor	4.547	4.199	13	265	3.921
Motocicleta	17.054	15.665	121	1.155	14.389
Turismo de SP hasta 9 plazas	783	249	0	6	243
Turismo sin remolque	52.602	18.770	64	336	18.370
Turismo con remolque	10	3	0	0	3
Maquinaria obras y agrícola y tractores agrícolas	121	24	2	4	18
Furgoneta	5.427	1.266	4	25	1.237
Camión <=3.500 kg sin remolque	696	106	1	4	101
Camión <=3.500 kg con remolque	0	0	0	0	0
Camión >3.500 kg sin remolque	462	59	0	3	56
Camión >3.500 kg con remolque	1	0	0	0	0
Tractocamión (cabeza tractora)	213	32	1	1	30
Vehículo articulado	66	12	0	1	11
Autobús (no escolar)	2.404	1.181	2	18	1.161
Autobús escolar	21	15	0	0	15
Cuadríciclo	163	110	3	13	94
Tren/metro/tranvía	41	14	0	0	14
Otro vehículo	1.278	1.008	2	37	969
Se desconoce	582	87	1	14	72
Total	102.250	57.350	395	3.320	53.635

Tabla 69.1.- Conductores víctimas según medio de desplazamiento en vías urbanas. Año 2020

2.2.U

CLASES DE USUARIOS	Vías urbanas				
	Conductor				
	Núm. de implicados	VÍCTIMAS	FALLECIDOS	HERIDOS HOSPITALIZADOS	HERIDOS NO HOSPITALIZADOS
Bicicleta	5.516	4.902	21	372	4.509
VMP	1.277	1.140	7	87	1.046
Ciclomotor	4.029	3.736	12	238	3.486
Motocicleta	15.600	14.345	118	1.081	13.146
Turismo de SP hasta 9 plazas	605	128	0	5	123
Turismo sin remolque	41.006	12.118	49	222	11.847
Turismo con remolque	7	1	0	0	1
Maquinaria obras y agrícola y tractores agrícolas	114	21	2	3	16
Furgoneta	4.690	895	4	17	874
Camión <=3.500 kg sin remolque	631	77	1	3	73
Camión <=3.500 kg con remolque	0	0	0	0	0
Camión >3.500 kg sin remolque	434	50	0	3	47
Camión >3.500 kg con remolque	1	0	0	0	0
Tractocamión (cabeza tractora)	195	29	1	1	27
Vehículo articulado	61	11	0	1	10
Autobús (no escolar)	1.206	60	0	1	59
Autobús escolar	9	3	0	0	3
Cuadríciclo	143	95	3	12	80
Tren/metro/tranvía	23	0	0	0	0
Otro vehículo	1.199	948	2	34	912
Se desconoce	570	78	1	14	63
Total	77.316	38.637	221	2.094	36.322

Tabla 69.2.- Pasajeros víctimas según medio de desplazamiento en vías urbanas. Año 2020

2.2.U

CLASES DE USUARIOS	Vías urbanas				
	Pasajero				
	Núm. de implicados	VÍCTIMAS	FALLECIDOS	HERIDOS HOSPITALIZADOS	HERIDOS NO HOSPITALIZADOS
Bicicleta	54	41	0	2	39
VMP	45	34	0	6	28
Ciclomotor	518	463	1	27	435
Motocicleta	1.454	1.320	3	74	1.243
Turismo de SP hasta 9 plazas	178	121	0	1	120
Turismo sin remolque	11.596	6.652	15	114	6.523
Turismo con remolque	3	2	0	0	2
Maquinaria obras y agrícola y tractores agrícolas	7	3	0	1	2
Furgoneta	737	371	0	8	363
Camión <=3.500 kg sin remolque	65	29	0	1	28
Camión <=3.500 kg con remolque	0	0	0	0	0
Camión >3.500 kg sin remolque	28	9	0	0	9
Camión >3.500 kg con remolque	0	0	0	0	0
Tractocamión (cabeza tractora)	18	3	0	0	3
Vehículo articulado	5	1	0	0	1
Autobús (no escolar)	1.198	1.121	2	17	1.102
Autobús escolar	12	12	0	0	12
Cuadriciclo	20	15	0	1	14
Tren/metro/tranvía	18	14	0	0	14
Otro vehículo	79	60	0	3	57
Se desconoce	12	9	0	0	9
Total	16.047	10.280	21	255	10.004

Tabla 69.3.- Peatones víctimas en vías urbanas. Año 2020

2.2.U

CLASES DE USUARIOS	Vías urbanas				
	Peatón				
	Núm. de implicados	VÍCTIMAS	FALLECIDOS	HERIDOS HOSPITALIZADOS	HERIDOS NO HOSPITALIZADOS
Peatón	8.887	8.433	153	971	7.309
Total	8.887	8.433	153	971	7.309

Tabla 70.- Vehículos según tipo y peatones que han intervenido en los accidentes en función de su gravedad. Año 2020

TIPO VEHÍCULO	Total			Vías interurbanas			Vías urbanas		
	Accidentes con víctimas	Accidentes mortales a 30	Accidentes con heridos	Accidentes con víctimas	Accidentes mortales a 30	Accidentes con heridos	Accidentes con víctimas	Accidentes mortales a 30	Accidentes con heridos
Peatón	9.598	309	9.289	711	133	578	8.887	176	8.711
Bicicleta	8.117	83	8.034	2.557	58	2.499	5.560	25	5.535
VMP	1.319	8	1.311	28	1	27	1.291	7	1.284
Ciclomotor	4.714	35	4.679	643	18	625	4.071	17	4.054
Motocicleta	20.975	349	20.626	5.151	210	4.941	15.824	139	15.685
Turismo de SP hasta 9 plazas	670	4	666	65	1	64	605	3	602
Turismo sin remolque	72.602	1.063	71.539	29.270	801	28.469	43.332	262	43.070
Turismo con remolque	141	0	141	134	0	134	7	0	7
Maquinaria obras y agrícola y tractores agrícolas	394	32	362	279	27	252	115	5	110
Furgoneta	8.150	156	7.994	3.231	120	3.111	4.919	36	4.883
Camión <=3.500 kg sin remolque	1.216	23	1.193	543	13	530	673	10	663
Camión <=3.500 kg con remolque	4	0	4	4	0	4	0	0	0
Camión >3.500 kg sin remolque	1.149	69	1.080	693	55	638	456	14	442
Camión >3.500 kg con remolque	30	5	25	29	5	24	1	0	1
Tractocamión (cabeza tractora)	749	33	716	548	27	521	201	6	195
Vehículo articulado	997	95	902	929	91	838	68	4	64
Autobús (no escolar)	1.361	17	1.344	131	5	126	1.230	12	1.218
Autobús escolar	16	0	16	7	0	7	9	0	9
Cuadriciclo	247	10	237	101	7	94	146	3	143
Tren/metro/tranvía	44	2	42	5	1	4	39	1	38
Otro vehículo	1.343	10	1.333	120	5	115	1.223	5	1.218
Se desconoce	719	9	710	135	8	127	584	1	583
Total	134.555	2.312	132.243	45.314	1.586	43.728	89.241	726	88.515

Tabla 71.- Accidentes y víctimas por meses. Año 2020

3.1

MES	Total					
	ACCIDENTES CON VÍCTIMAS		VÍCTIMAS			
	TOTAL	MORTALES A 30 DÍAS	TOTAL	FALLECIDOS	HERIDOS HOSPITALIZADOS	HERIDOS NO HOSPITALIZADOS
Enero	7.912	116	10.600	127	647	9.826
Febrero	7.796	117	10.470	130	665	9.675
Marzo	4.118	81	5.328	91	327	4.910
Abril	1.142	36	1.333	40	104	1.189
Mayo	4.036	72	4.842	72	472	4.298
Junio	6.420	82	8.290	85	629	7.576
Julio	7.639	148	10.285	159	772	9.354
Agosto	6.891	129	9.438	139	697	8.602
Septiembre	7.150	143	9.545	149	661	8.735
Octubre	7.071	135	9.213	144	638	8.431
Noviembre	6.038	94	7.769	100	501	7.168
Diciembre	6.746	122	8.819	134	568	8.117
Total	72.959	1.275	95.932	1.370	6.681	87.881

Tabla 71.1.- Accidentes y víctimas por meses en vías interurbanas. Año 2020

3.1

MES	Vías interurbanas					
	ACCIDENTES CON VÍCTIMAS		VÍCTIMAS			
	TOTAL	MORTALES A 30 DÍAS	TOTAL	FALLECIDOS	HERIDOS HOSPITALIZADOS	HERIDOS NO HOSPITALIZADOS
Enero	2.558	78	3.933	88	287	3.558
Febrero	2.514	85	3.815	97	286	3.432
Marzo	1.441	54	2.051	60	159	1.832
Abril	496	26	599	30	50	519
Mayo	1.489	52	1.869	52	239	1.578
Junio	2.348	52	3.241	55	344	2.842
Julio	2.959	113	4.427	122	423	3.882
Agosto	2.949	93	4.391	103	403	3.885
Septiembre	2.725	104	3.997	107	355	3.535
Octubre	2.627	97	3.794	106	316	3.372
Noviembre	2.060	58	2.925	62	234	2.629
Diciembre	2.445	82	3.540	93	265	3.182
Total	26.611	894	38.582	975	3.361	34.246

Tabla 71.2.- Accidentes y víctimas por meses en vías urbanas. Año 2020

3.1

MES	Vías urbanas					
	ACCIDENTES CON VÍCTIMAS		VÍCTIMAS			
	TOTAL	MORTALES A 30 DÍAS	TOTAL	FALLECIDOS	HERIDOS HOSPITALIZADOS	HERIDOS NO HOSPITALIZADOS
Enero	5.354	38	6.667	39	360	6.268
Febrero	5.282	32	6.655	33	379	6.243
Marzo	2.677	27	3.277	31	168	3.078
Abril	646	10	734	10	54	670
Mayo	2.547	20	2.973	20	233	2.720
Junio	4.072	30	5.049	30	285	4.734
Julio	4.680	35	5.858	37	349	5.472
Agosto	3.942	36	5.047	36	294	4.717
Septiembre	4.425	39	5.548	42	306	5.200
Octubre	4.444	38	5.419	38	322	5.059
Noviembre	3.978	36	4.844	38	267	4.539
Diciembre	4.301	40	5.279	41	303	4.935
Total	46.348	381	57.350	395	3.320	53.635

Tabla 72.- Accidentes y víctimas por días de la semana. Año 2020

3.2

DÍAS DE LA SEMANA	Total					
	ACCIDENTES CON VÍCTIMAS		VÍCTIMAS			
	TOTAL	MORTALES A 30 DÍAS	TOTAL	FALLECIDOS	HERIDOS HOSPITALIZADOS	HERIDOS NO HOSPITALIZADOS
Lunes	10.659	181	13.807	192	919	12.696
Martes	10.516	168	13.486	180	839	12.467
Miércoles	10.866	167	13.948	181	884	12.883
Jueves	11.343	183	14.710	194	935	13.581
Viernes	11.951	183	15.543	195	1.037	14.311
Sábado	9.702	201	13.281	224	1.107	11.950
Domingo	7.922	192	11.157	204	960	9.993
Total	72.959	1.275	95.932	1.370	6.681	87.881
Sábado no festivo	9.702	201	13.281	224	1.107	11.950
Domingo	7.922	192	11.157	204	960	9.993
Otro día laborable	55.335	882	71.494	942	4.614	65.938
Total	72.959	1.275	95.932	1.370	6.681	87.881

Tabla 72.1.- Accidentes y víctimas por días de la semana en vías interurbanas. Año 2020

3.2

DÍAS DE LA SEMANA	Vías interurbanas					
	ACCIDENTES CON VÍCTIMAS		VÍCTIMAS			
	TOTAL	MORTALES A 30 DÍAS	TOTAL	FALLECIDOS	HERIDOS HOSPITALIZADOS	HERIDOS NO HOSPITALIZADOS
Lunes	3.739	121	5.300	131	421	4.748
Martes	3.565	108	5.066	120	372	4.574
Miércoles	3.754	106	5.260	120	416	4.724
Jueves	3.796	120	5.522	130	429	4.963
Viernes	4.137	127	5.996	137	491	5.368
Sábado	3.995	158	5.971	176	639	5.156
Domingo	3.625	154	5.467	161	593	4.713
Total	26.611	894	38.582	975	3.361	34.246
Sábado no festivo	3.995	158	5.971	176	639	5.156
Domingo	3.625	154	5.467	161	593	4.713
Otro día laborable	18.991	582	27.144	638	2.129	24.377
Total	26.611	894	38.582	975	3.361	34.246

Tabla 72.2.- Accidentes y víctimas por días de la semana en vías urbanas. Año 2020

3.2

DÍAS DE LA SEMANA	Vías urbanas					
	ACCIDENTES CON VÍCTIMAS		VÍCTIMAS			
	TOTAL	MORTALES A 30 DÍAS	TOTAL	FALLECIDOS	HERIDOS HOSPITALIZADOS	HERIDOS NO HOSPITALIZADOS
Lunes	6.920	60	8.507	61	498	7.948
Martes	6.951	60	8.420	60	467	7.893
Miércoles	7.112	61	8.688	61	468	8.159
Jueves	7.547	63	9.188	64	506	8.618
Viernes	7.814	56	9.547	58	546	8.943
Sábado	5.707	43	7.310	48	468	6.794
Domingo	4.297	38	5.690	43	367	5.280
Total	46.348	381	57.350	395	3.320	53.635
Sábado no festivo	5.707	43	7.310	48	468	6.794
Domingo	4.297	38	5.690	43	367	5.280
Otro día laborable	36.344	300	44.350	304	2.485	41.561
Total	46.348	381	57.350	395	3.320	53.635

Tabla 73.- Accidentes y víctimas por días y meses. Año 2020

DÍAS DEL MES	Enero						Febrero					
	Accidentes con víctimas		Víctimas				Accidentes con víctimas		Víctimas			
	TOTAL	MORTALES A 30 DÍAS	TOTAL	FALLECIDOS	HERIDOS HOSPITALIZADOS	HERIDOS NO HOSPITALIZADOS	TOTAL	MORTALES A 30 DÍAS	TOTAL	FALLECIDOS	HERIDOS HOSPITALIZADOS	HERIDOS NO HOSPITALIZADOS
Día 1	180	5	255	5	21	229	262	4	346	4	23	319
Día 2	245	5	355	5	17	333	223	5	306	5	21	280
Día 3	261	3	381	3	16	362	299	3	384	3	39	342
Día 4	218	1	288	1	18	269	268	5	340	5	15	320
Día 5	198	5	310	6	14	290	276	3	351	4	12	335
Día 6	166	4	240	5	19	216	302	5	367	5	29	333
Día 7	287	1	387	1	24	362	316	5	418	5	23	390
Día 8	295	4	389	4	31	354	237	2	330	3	17	310
Día 9	290	2	370	2	16	352	221	7	348	7	27	314
Día 10	308	1	403	1	19	383	277	4	356	5	23	328
Día 11	250	7	337	8	20	309	270	5	333	5	20	308
Día 12	203	5	273	5	26	242	253	1	327	1	20	306
Día 13	303	0	393	0	28	365	296	3	398	3	21	374
Día 14	305	3	398	3	30	365	300	2	420	2	35	383
Día 15	261	2	340	2	16	322	245	8	345	8	35	302
Día 16	351	7	451	7	29	415	231	8	324	8	17	299
Día 17	345	8	479	9	21	449	261	4	337	5	16	316
Día 18	297	6	427	6	31	390	283	3	387	3	23	361
Día 19	173	6	256	6	18	232	290	7	385	7	16	362
Día 20	229	3	297	3	12	282	303	6	418	6	19	393
Día 21	259	1	328	3	14	311	312	4	414	11	36	367
Día 22	230	4	291	4	13	274	273	2	391	2	36	353
Día 23	262	2	317	3	13	301	222	4	313	4	27	282
Día 24	263	3	354	3	21	330	244	4	339	4	18	317
Día 25	226	4	322	7	20	295	250	1	320	1	18	301
Día 26	178	3	239	3	22	214	269	4	343	4	20	319
Día 27	240	4	327	4	21	302	308	2	404	2	16	386
Día 28	260	4	314	4	31	279	300	2	401	2	21	378
Día 29	257	6	335	6	18	311	205	4	325	6	22	297
Día 30	258	3	334	4	21	309	0	0	0	0	0	0
Día 31	314	4	410	4	27	379	0	0	0	0	0	0
Total	7.912	116	10.600	127	647	9.826	7.796	117	10.470	130	665	9.675

DÍAS DEL MES	Marzo						Abril					
	Accidentes con víctimas		Víctimas				Accidentes con víctimas		Víctimas			
	TOTAL	MORTALES A 30 DÍAS	TOTAL	FALLECIDOS	HERIDOS HOSPITALIZADOS	HERIDOS NO HOSPITALIZADOS	TOTAL	MORTALES A 30 DÍAS	TOTAL	FALLECIDOS	HERIDOS HOSPITALIZADOS	HERIDOS NO HOSPITALIZADOS
Día 1	222	2	318	3	28	287	34	1	40	1	0	39
Día 2	294	4	359	5	16	338	26	0	29	0	5	24
Día 3	241	7	312	7	21	284	39	0	42	0	4	38
Día 4	295	5	366	5	12	349	27	2	30	2	1	27
Día 5	257	7	337	7	16	314	18	1	20	1	2	17
Día 6	308	6	398	7	19	372	32	2	39	4	6	29
Día 7	239	5	337	6	22	309	32	3	35	3	2	30
Día 8	214	4	333	6	27	300	31	2	39	4	2	33
Día 9	289	7	372	8	27	337	16	0	19	0	0	19
Día 10	270	1	351	1	9	341	18	0	19	0	3	16
Día 11	283	5	359	5	17	337	26	0	29	0	3	26
Día 12	233	0	317	0	22	295	12	0	13	0	1	12
Día 13	216	5	272	6	21	245	33	1	37	1	4	32
Día 14	128	3	170	3	12	155	52	1	59	1	4	54
Día 15	41	2	51	2	5	44	47	2	63	2	8	53
Día 16	90	2	111	2	9	100	37	1	43	1	5	37
Día 17	39	1	45	1	2	42	46	0	53	0	3	50
Día 18	47	1	51	1	2	48	27	1	29	1	1	27
Día 19	48	2	54	2	3	49	26	0	35	0	2	33
Día 20	47	2	50	2	5	43	44	2	47	2	4	41
Día 21	21	0	24	0	2	22	70	3	81	3	5	73
Día 22	11	2	11	2	1	8	49	2	61	2	6	53
Día 23	51	2	61	4	9	48	49	2	59	2	3	54
Día 24	25	2	28	2	1	25	70	3	81	3	5	73
Día 25	25	0	34	0	2	32	42	3	55	3	5	47
Día 26	31	0	36	0	1	35	23	0	33	0	5	28
Día 27	29	0	32	0	6	26	60	1	70	1	3	66
Día 28	22	1	25	1	3	21	46	2	50	2	7	41
Día 29	15	0	17	0	1	16	48	1	56	1	3	52
Día 30	39	2	44	2	3	39	62	0	67	0	2	65
Día 31	48	1	53	1	3	49	0	0	0	0	0	0
Total	4.118	81	5.328	91	327	4.910	1.142	36	1.333	40	104	1.189

DÍAS DEL MES	Mayo						Junio					
	Accidentes con víctimas		Víctimas				Accidentes con víctimas		Víctimas			
	TOTAL	MORTALES A 30 DÍAS	TOTAL	FALLECIDOS	HERIDOS HOSPITALIZADOS	HERIDOS NO HOSPITALIZADOS	TOTAL	MORTALES A 30 DÍAS	TOTAL	FALLECIDOS	HERIDOS HOSPITALIZADOS	HERIDOS NO HOSPITALIZADOS
Día 1	33	0	42	0	3	39	162	2	207	2	21	184
Día 2	60	1	76	1	4	71	194	1	247	1	20	226
Día 3	53	0	62	0	9	53	201	3	245	3	17	225
Día 4	91	1	107	1	13	93	183	0	227	0	12	215
Día 5	98	1	110	1	13	96	236	1	279	1	30	248
Día 6	99	1	108	1	11	96	180	3	250	3	16	231
Día 7	92	3	97	3	8	86	157	5	218	5	12	201
Día 8	112	2	142	2	10	130	195	2	243	2	13	228
Día 9	77	1	85	1	7	77	218	4	276	4	22	250
Día 10	57	0	66	0	7	59	199	3	248	3	15	230
Día 11	143	3	177	3	19	155	185	3	232	3	15	214
Día 12	100	2	119	2	10	107	200	3	255	3	17	235
Día 13	124	0	146	0	9	137	201	5	290	5	23	262
Día 14	110	1	139	1	3	135	184	2	228	2	19	207
Día 15	114	4	137	4	7	126	215	1	266	1	11	254
Día 16	99	1	119	1	14	104	190	0	235	0	15	220
Día 17	85	2	102	2	12	88	197	2	246	3	20	223
Día 18	153	2	184	2	23	159	227	2	284	2	15	267
Día 19	143	10	172	10	17	145	232	6	287	6	25	256
Día 20	166	6	198	6	22	170	274	2	352	2	38	312
Día 21	157	2	189	2	19	168	192	1	278	1	36	241
Día 22	210	2	246	2	23	221	249	7	312	7	26	279
Día 23	162	4	193	4	24	165	235	4	300	4	15	281
Día 24	125	3	165	3	31	131	217	2	300	2	29	269
Día 25	189	1	229	1	23	205	245	2	325	2	30	293
Día 26	195	3	228	3	18	207	250	3	325	3	24	298
Día 27	190	5	223	5	20	198	237	6	332	8	31	293
Día 28	207	3	246	3	23	220	232	3	335	3	28	304
Día 29	232	0	278	0	16	262	274	2	363	2	14	347
Día 30	202	4	259	4	32	223	259	2	305	2	20	283
Día 31	158	4	198	4	22	172	0	0	0	0	0	0
Total	4.036	72	4.842	72	472	4.298	6.420	82	8.290	85	629	7.576

DÍAS DEL MES	Julio						Agosto					
	Accidentes con víctimas		Víctimas				Accidentes con víctimas		Víctimas			
	TOTAL	MORTALES A 30 DÍAS	TOTAL	FALLECIDOS	HERIDOS HOSPITALIZADOS	HERIDOS NO HOSPITALIZADOS	TOTAL	MORTALES A 30 DÍAS	TOTAL	FALLECIDOS	HERIDOS HOSPITALIZADOS	HERIDOS NO HOSPITALIZADOS
Día 1	283	6	379	6	34	339	234	5	350	5	19	326
Día 2	241	6	330	6	14	310	196	3	284	3	26	255
Día 3	294	5	393	5	30	358	264	6	352	6	30	316
Día 4	227	4	329	5	29	295	240	5	319	5	23	291
Día 5	226	10	335	11	23	301	236	4	319	4	26	289
Día 6	272	5	354	5	25	324	243	3	311	3	22	286
Día 7	261	3	335	3	20	312	260	2	334	2	21	311
Día 8	252	3	326	5	24	297	204	0	288	0	26	262
Día 9	259	3	351	3	20	328	193	4	280	4	20	256
Día 10	278	3	354	3	20	331	242	2	331	2	18	311
Día 11	228	4	300	4	28	268	243	3	324	3	13	308
Día 12	178	5	268	5	27	236	237	6	315	7	24	284
Día 13	259	5	345	6	21	318	235	4	324	4	22	298
Día 14	239	2	322	2	20	300	249	6	325	6	20	299
Día 15	243	5	301	6	15	280	199	3	298	3	16	279
Día 16	273	8	370	8	30	332	175	2	262	2	29	231
Día 17	261	2	343	2	33	308	235	4	322	4	29	289
Día 18	268	8	374	10	41	323	197	2	282	3	17	262
Día 19	203	8	306	9	32	265	237	0	330	0	23	307
Día 20	232	6	304	6	18	280	231	4	308	5	24	279
Día 21	247	4	305	4	19	282	227	10	292	10	21	261
Día 22	244	4	319	4	29	286	194	7	254	8	28	218
Día 23	258	5	343	6	27	310	147	3	221	3	16	202
Día 24	270	3	327	3	16	308	216	3	294	3	25	266
Día 25	225	5	334	5	36	293	241	9	310	10	24	276
Día 26	189	7	273	8	25	240	215	3	287	5	19	263
Día 27	242	7	328	7	23	298	219	5	288	5	16	267
Día 28	255	4	352	4	21	327	239	6	323	6	18	299
Día 29	241	3	331	3	20	308	215	6	312	8	32	272
Día 30	246	3	321	3	26	292	175	4	249	4	19	226
Día 31	245	2	333	2	26	305	253	5	350	6	31	313
Total	7.639	148	10.285	159	772	9.354	6.891	129	9.438	139	697	8.602

DÍAS DEL MES	Septiembre						Octubre					
	Accidentes con víctimas		Víctimas				Accidentes con víctimas		Víctimas			
	TOTAL	MORTALES A 30 DÍAS	TOTAL	FALLECIDOS	HERIDOS HOSPITALIZADOS	HERIDOS NO HOSPITALIZADOS	TOTAL	MORTALES A 30 DÍAS	TOTAL	FALLECIDOS	HERIDOS HOSPITALIZADOS	HERIDOS NO HOSPITALIZADOS
Día 1	227	2	304	2	9	293	247	4	323	4	15	304
Día 2	212	4	256	4	21	231	307	5	396	5	15	376
Día 3	259	5	358	7	23	328	212	5	293	5	16	272
Día 4	280	7	394	7	19	368	171	4	245	4	20	221
Día 5	222	5	300	5	30	265	282	6	342	6	17	319
Día 6	184	7	273	7	17	249	250	5	329	6	18	305
Día 7	237	4	314	4	15	295	234	2	317	2	18	297
Día 8	217	1	312	1	23	288	267	6	337	6	31	300
Día 9	269	3	362	3	19	340	282	8	378	9	30	339
Día 10	259	5	326	5	28	293	265	7	375	8	29	338
Día 11	237	4	296	4	20	272	188	5	243	5	24	214
Día 12	267	6	366	6	41	319	181	6	247	6	22	219
Día 13	219	8	329	8	28	293	246	3	323	3	15	305
Día 14	255	10	344	10	24	310	243	4	288	4	16	268
Día 15	233	2	297	2	20	275	251	4	311	4	25	282
Día 16	231	1	305	1	20	284	286	5	363	5	26	332
Día 17	256	8	330	9	25	296	220	3	287	3	27	257
Día 18	302	4	399	4	27	368	167	5	226	6	26	194
Día 19	231	7	329	9	25	295	214	2	270	2	19	249
Día 20	169	5	252	6	25	221	235	5	315	8	20	287
Día 21	240	4	314	4	12	298	196	2	263	2	11	250
Día 22	219	5	283	5	23	255	277	3	351	3	22	326
Día 23	241	4	309	4	14	291	272	2	347	2	22	323
Día 24	223	6	285	6	25	254	181	7	244	8	17	219
Día 25	308	9	400	9	28	363	165	4	225	4	17	204
Día 26	235	6	329	6	21	302	232	3	289	3	10	276
Día 27	181	4	255	4	20	231	215	6	266	6	24	236
Día 28	282	5	337	5	10	322	166	0	207	0	21	186
Día 29	224	0	297	0	24	273	208	3	279	3	15	261
Día 30	231	2	290	2	25	263	240	4	310	4	24	282
Día 31	0	0	0	0	0	0	171	7	224	8	26	190
Total	7.150	143	9.545	149	661	8.735	7.071	135	9.213	144	638	8.431

DÍAS DEL MES	Noviembre						Diciembre					
	Accidentes con víctimas		Víctimas				Accidentes con víctimas		Víctimas			
	TOTAL	MORTALES A 30 DÍAS	TOTAL	FALLECIDOS	HERIDOS HOSPITALIZADOS	HERIDOS NO HOSPITALIZADOS	TOTAL	MORTALES A 30 DÍAS	TOTAL	FALLECIDOS	HERIDOS HOSPITALIZADOS	HERIDOS NO HOSPITALIZADOS
Día 1	149	6	205	7	27	171	224	3	281	3	10	268
Día 2	161	0	199	0	15	184	241	2	292	4	15	273
Día 3	191	2	236	2	16	218	270	4	334	4	14	316
Día 4	211	3	272	3	15	254	305	7	393	7	21	365
Día 5	218	4	268	4	16	248	202	4	259	4	23	232
Día 6	229	1	283	1	15	267	137	5	182	5	18	159
Día 7	148	3	195	3	17	175	190	4	264	4	19	241
Día 8	142	4	200	4	9	187	146	3	193	6	16	171
Día 9	207	6	275	6	17	252	260	3	326	3	15	308
Día 10	211	1	258	1	15	242	261	3	362	4	23	335
Día 11	204	6	274	7	10	257	285	4	363	4	20	339
Día 12	212	2	283	2	15	266	211	6	278	6	27	245
Día 13	216	3	281	3	18	260	166	1	230	1	14	215
Día 14	174	2	223	2	16	205	210	1	273	1	16	256
Día 15	141	3	182	3	15	164	274	9	365	10	14	341
Día 16	232	2	298	2	23	273	257	4	322	4	15	303
Día 17	199	5	252	5	12	235	281	7	366	8	20	338
Día 18	223	3	267	3	14	250	343	4	445	5	38	402
Día 19	224	3	290	3	15	272	218	5	285	5	24	256
Día 20	257	3	341	3	28	310	159	4	228	5	18	205
Día 21	171	4	226	6	18	202	257	5	348	5	16	327
Día 22	169	3	221	3	17	201	235	1	302	1	14	287
Día 23	231	4	284	4	13	267	241	8	316	8	19	289
Día 24	234	7	287	7	12	268	192	4	263	5	22	236
Día 25	227	3	281	4	23	254	94	3	146	3	23	120
Día 26	272	3	345	3	16	326	171	1	237	1	17	219
Día 27	274	2	366	2	18	346	143	3	177	3	12	162
Día 28	172	1	226	1	18	207	188	2	231	2	9	220
Día 29	116	1	154	2	16	136	176	5	224	5	18	201
Día 30	223	4	297	4	22	271	228	2	295	2	17	276
Día 31	0	0	0	0	0	0	181	5	239	6	21	212
Total	6.038	94	7.769	100	501	7.168	6.746	122	8.819	134	568	8.117

Tabla 74.- Accidentes con víctimas según la hora y el día de la semana en vías interurbanas. Año 2020

3.4.I

HORA	ACCIDENTES CON VÍCTIMAS							Total
	Lunes	Martes	Miércoles	Jueves	Viernes	Sábado	Domingo	
00:00-00:59	56	36	45	45	40	84	100	406
01:00-01:59	36	32	28	29	32	72	89	318
02:00-02:59	28	28	29	24	29	51	49	238
03:00-03:59	16	18	25	18	26	45	42	190
04:00-04:59	22	24	21	20	27	52	46	212
05:00-05:59	46	42	56	38	50	43	56	331
06:00-06:59	100	78	105	97	92	76	83	631
07:00-07:59	238	193	188	228	208	85	58	1.198
08:00-08:59	223	193	230	220	212	132	114	1.324
09:00-09:59	204	200	206	196	183	168	176	1.333
10:00-10:59	192	191	212	183	183	242	240	1.443
11:00-11:59	218	205	203	208	204	317	349	1.704
12:00-12:59	216	202	208	229	220	330	342	1.747
13:00-13:59	253	250	242	253	267	304	267	1.836
14:00-14:59	283	312	264	289	351	252	190	1.941
15:00-15:59	230	213	232	234	283	179	132	1.503
16:00-16:59	188	229	194	186	224	183	172	1.376
17:00-17:59	214	220	236	252	275	229	193	1.619
18:00-18:59	266	238	260	262	264	228	190	1.708
19:00-19:59	229	192	248	254	271	231	221	1.646
20:00-20:59	175	174	199	215	218	228	176	1.385
21:00-21:59	138	144	128	159	196	192	140	1.097
22:00-22:59	110	92	128	95	153	156	126	860
23:00-23:59	58	59	67	62	129	116	74	565
Total	3.739	3.565	3.754	3.796	4.137	3.995	3.625	26.611

Tabla 75.- Accidentes con víctimas según la hora y el día de la semana en vías urbanas. Año 2020

3.4.U

HORA	ACCIDENTES CON VÍCTIMAS							Total
	Lunes	Martes	Miércoles	Jueves	Viernes	Sábado	Domingo	
00:00-00:59	109	99	94	93	136	172	174	877
01:00-01:59	51	35	44	56	57	115	121	479
02:00-02:59	26	21	22	28	33	80	69	279
03:00-03:59	19	14	24	21	24	70	50	222
04:00-04:59	16	9	14	16	25	47	51	178
05:00-05:59	37	23	24	32	27	48	48	239
06:00-06:59	72	74	81	73	86	70	62	518
07:00-07:59	220	219	230	249	203	87	70	1.278
08:00-08:59	325	375	397	416	395	99	79	2.086
09:00-09:59	429	407	415	491	399	185	145	2.471
10:00-10:59	344	358	335	385	350	254	138	2.164
11:00-11:59	391	431	434	455	434	332	229	2.706
12:00-12:59	463	467	452	516	458	438	267	3.061
13:00-13:59	548	526	500	540	563	458	301	3.436
14:00-14:59	533	565	579	613	631	404	308	3.633
15:00-15:59	452	493	462	448	533	279	215	2.882
16:00-16:59	367	394	372	421	420	241	186	2.401
17:00-17:59	411	415	442	444	420	283	225	2.640
18:00-18:59	490	485	457	527	484	283	235	2.961
19:00-19:59	501	452	493	529	499	343	305	3.122
20:00-20:59	426	424	483	450	573	395	324	3.075
21:00-21:59	342	332	367	348	437	424	295	2.545
22:00-22:59	198	213	254	250	371	367	244	1.897
23:00-23:59	150	120	137	146	256	233	156	1.198
Total	6.920	6.951	7.112	7.547	7.814	5.707	4.297	46.348

Tabla 76.- Accidentes y víctimas por horas. Año 2020

HORA	Total					
	Accidentes con víctimas		Víctimas			
	Total	MORTALES A 30 DÍAS	Total	FALLECIDOS	HERIDOS HOSPITALIZADOS	HERIDOS NO HOSPITALIZADOS
00:00-00:59	1.283	51	1.818	54	148	1.616
01:00-01:59	797	29	1.210	30	115	1.065
02:00-02:59	517	12	730	13	75	642
03:00-03:59	412	25	564	26	43	495
04:00-04:59	390	17	553	18	47	488
05:00-05:59	570	16	772	23	77	672
06:00-06:59	1.149	36	1.537	39	137	1.361
07:00-07:59	2.476	43	3.234	50	208	2.976
08:00-08:59	3.410	44	4.210	48	287	3.875
09:00-09:59	3.804	48	4.690	54	307	4.329
10:00-10:59	3.607	63	4.470	63	325	4.082
11:00-11:59	4.410	79	5.571	82	403	5.086
12:00-12:59	4.808	66	6.196	69	447	5.680
13:00-13:59	5.272	72	6.775	80	441	6.254
14:00-14:59	5.574	60	7.240	65	397	6.778
15:00-15:59	4.385	71	5.704	77	359	5.268
16:00-16:59	3.777	77	5.017	84	331	4.602
17:00-17:59	4.259	70	5.854	72	425	5.357
18:00-18:59	4.669	75	6.358	76	423	5.859
19:00-19:59	4.768	87	6.451	91	442	5.918
20:00-20:59	4.460	87	5.967	99	414	5.454
21:00-21:59	3.642	59	4.880	63	377	4.440
22:00-22:59	2.757	47	3.726	52	267	3.407
23:00-23:59	1.763	41	2.405	42	186	2.177
Total	72.959	1.275	95.932	1.370	6.681	87.881

HORA	Vías interurbanas					
	Accidentes con víctimas		Víctimas			
	Total	MORTALES A 30 DÍAS	Total	FALLECIDOS	HERIDOS HOSPITALIZADOS	HERIDOS NO HOSPITALIZADOS
00:00-00:59	406	38	619	39	66	514
01:00-01:59	318	20	496	21	49	426
02:00-02:59	238	8	329	8	31	290
03:00-03:59	190	14	261	15	23	223
04:00-04:59	212	14	304	15	23	266
05:00-05:59	331	12	467	18	51	398
06:00-06:59	631	32	902	35	81	786
07:00-07:59	1.198	35	1.767	42	124	1.601
08:00-08:59	1.324	30	1.790	34	129	1.627
09:00-09:59	1.333	38	1.782	44	149	1.589
10:00-10:59	1.443	38	1.924	38	174	1.712
11:00-11:59	1.704	56	2.319	59	217	2.043
12:00-12:59	1.747	46	2.463	48	267	2.148
13:00-13:59	1.836	53	2.608	59	230	2.319
14:00-14:59	1.941	38	2.767	42	195	2.530
15:00-15:59	1.503	51	2.154	56	171	1.927
16:00-16:59	1.376	61	2.043	68	166	1.809
17:00-17:59	1.619	41	2.476	43	243	2.190
18:00-18:59	1.708	52	2.596	53	222	2.321
19:00-19:59	1.646	57	2.549	60	210	2.279
20:00-20:59	1.385	57	2.103	65	198	1.840
21:00-21:59	1.097	36	1.678	40	155	1.483
22:00-22:59	860	34	1.309	39	104	1.166
23:00-23:59	565	33	876	34	83	759
Total	26.611	894	38.582	975	3.361	34.246

HORA	Vías urbanas					
	Accidentes con víctimas		Víctimas			
	Total	MORTALES A 30 DÍAS	Total	FALLECIDOS	HERIDOS HOSPITALIZADOS	HERIDOS NO HOSPITALIZADOS
00:00-00:59	877	13	1.199	15	82	1.102
01:00-01:59	479	9	714	9	66	639
02:00-02:59	279	4	401	5	44	352
03:00-03:59	222	11	303	11	20	272
04:00-04:59	178	3	249	3	24	222
05:00-05:59	239	4	305	5	26	274
06:00-06:59	518	4	635	4	56	575
07:00-07:59	1.278	8	1.467	8	84	1.375
08:00-08:59	2.086	14	2.420	14	158	2.248
09:00-09:59	2.471	10	2.908	10	158	2.740
10:00-10:59	2.164	25	2.546	25	151	2.370
11:00-11:59	2.706	23	3.252	23	186	3.043
12:00-12:59	3.061	20	3.733	21	180	3.532
13:00-13:59	3.436	19	4.167	21	211	3.935
14:00-14:59	3.633	22	4.473	23	202	4.248
15:00-15:59	2.882	20	3.550	21	188	3.341
16:00-16:59	2.401	16	2.974	16	165	2.793
17:00-17:59	2.640	29	3.378	29	182	3.167
18:00-18:59	2.961	23	3.762	23	201	3.538
19:00-19:59	3.122	30	3.902	31	232	3.639
20:00-20:59	3.075	30	3.864	34	216	3.614
21:00-21:59	2.545	23	3.202	23	222	2.957
22:00-22:59	1.897	13	2.417	13	163	2.241
23:00-23:59	1.198	8	1.529	8	103	1.418
Total	46.348	381	57.350	395	3.320	53.635

Tabla 77.- Accidentes y víctimas por meses, según luminosidad. Año 2020

3.7

ZONA	MES	Luz del día					
		Accidentes con víctimas		Víctimas			
		Total	MORTALES A 30 DÍAS	Total	FALLECIDOS	HERIDOS HOSPITALIZADOS	HERIDOS NO HOSPITALIZADOS
Vías interurbanas	Enero	1.383	38	2.071	43	168	1.860
	Febrero	1.643	46	2.442	54	201	2.187
	Marzo	938	31	1.289	34	104	1.151
	Abril	363	15	433	15	33	385
	Mayo	1.180	38	1.455	38	188	1.229
	Junio	1.919	39	2.641	42	278	2.321
	Julio	2.416	78	3.557	85	336	3.136
	Agosto	2.232	58	3.255	61	297	2.897
	Septiembre	2.017	62	2.909	65	249	2.595
	Octubre	1.756	56	2.481	60	209	2.212
	Noviembre	1.283	33	1.759	36	140	1.583
	Diciembre	1.412	41	2.022	44	161	1.817
	Total	18.542	535	26.314	577	2.364	23.373
Vías urbanas	Enero	3.124	20	3.838	20	184	3.634
	Febrero	3.458	23	4.266	23	245	3.998
	Marzo	1.870	17	2.256	18	104	2.134
	Abril	511	9	576	9	41	526
	Mayo	2.004	16	2.333	16	182	2.135
	Junio	3.305	22	4.038	22	213	3.803
	Julio	3.814	29	4.729	31	258	4.440
	Agosto	3.008	20	3.816	20	193	3.603
	Septiembre	3.289	21	4.024	23	211	3.790
	Octubre	3.020	22	3.647	22	203	3.422
	Noviembre	2.547	20	3.069	22	158	2.889
	Diciembre	2.578	22	3.103	22	152	2.929
	Total	32.528	241	39.695	248	2.144	37.303
Total	Enero	4.507	58	5.909	63	352	5.494
	Febrero	5.101	69	6.708	77	446	6.185
	Marzo	2.808	48	3.545	52	208	3.285
	Abril	874	24	1.009	24	74	911
	Mayo	3.184	54	3.788	54	370	3.364
	Junio	5.224	61	6.679	64	491	6.124
	Julio	6.230	107	8.286	116	594	7.576
	Agosto	5.240	78	7.071	81	490	6.500
	Septiembre	5.306	83	6.933	88	460	6.385
	Octubre	4.776	78	6.128	82	412	5.634
	Noviembre	3.830	53	4.828	58	298	4.472
	Diciembre	3.990	63	5.125	66	313	4.746
	Total	51.070	776	66.009	825	4.508	60.676

ZONA	MES	Amanecer o atardecer					
		Accidentes con víctimas		Víctimas			
		Total	MORTALES A 30 DÍAS	Total	FALLECIDOS	HERIDOS HOSPITALIZADOS	HERIDOS NO HOSPITALIZADOS
Vías interurbanas	Enero	209	4	339	4	24	311
	Febrero	166	7	249	7	13	229
	Marzo	86	2	131	2	14	115
	Abril	28	1	38	3	2	33
	Mayo	75	5	98	5	17	76
	Junio	107	2	148	2	23	123
	Julio	125	11	195	11	27	157
	Agosto	145	6	240	8	22	210
	Septiembre	156	7	215	7	14	194
	Octubre	151	7	245	8	10	227
	Noviembre	140	3	196	3	9	184
	Diciembre	174	7	253	7	17	229
	Total	1.562	62	2.347	67	192	2.088
Vías urbanas	Enero	467	4	582	4	35	543
	Febrero	414	3	503	3	19	481
	Marzo	170	2	203	3	12	188
	Abril	40	1	45	1	6	38
	Mayo	170	0	202	0	10	192
	Junio	204	2	263	2	17	244
	Julio	249	0	310	0	22	288
	Agosto	225	4	285	4	18	263
	Septiembre	287	5	372	5	14	353
	Octubre	319	4	388	4	27	357
	Noviembre	316	0	382	0	31	351
	Diciembre	352	6	436	6	34	396
	Total	3.213	31	3.971	32	245	3.694
Total	Enero	676	8	921	8	59	854
	Febrero	580	10	752	10	32	710
	Marzo	256	4	334	5	26	303
	Abril	68	2	83	4	8	71
	Mayo	245	5	300	5	27	268
	Junio	311	4	411	4	40	367
	Julio	374	11	505	11	49	445
	Agosto	370	10	525	12	40	473
	Septiembre	443	12	587	12	28	547
	Octubre	470	11	633	12	37	584
	Noviembre	456	3	578	3	40	535
	Diciembre	526	13	689	13	51	625
	Total	4.775	93	6.318	99	437	5.782

ZONA	MES	Sin luz y con iluminación artificial encendida					
		Accidentes con víctimas		Víctimas			
		Total	MORTALES A 30 DÍAS	Total	FALLECIDOS	HERIDOS HOSPITALIZADOS	HERIDOS NO HOSPITALIZADOS
Vías interurbanas	Enero	275	9	435	10	29	396
	Febrero	206	2	295	4	17	274
	Marzo	94	4	141	4	9	128
	Abril	21	1	25	1	1	23
	Mayo	57	2	75	2	6	67
	Junio	78	1	113	1	7	105
	Julio	92	4	174	4	7	163
	Agosto	149	2	227	2	17	208
	Septiembre	134	3	249	3	25	221
	Octubre	187	4	274	4	19	251
	Noviembre	185	3	286	3	20	263
	Diciembre	243	6	349	6	21	322
	Total	1.721	41	2.643	44	178	2.421
Vías urbanas	Enero	1.396	11	1.757	12	116	1.629
	Febrero	1.102	6	1.485	7	105	1.373
	Marzo	514	8	659	10	45	604
	Abril	70	0	81	0	6	75
	Mayo	313	4	360	4	35	321
	Junio	466	6	615	6	47	562
	Julio	509	5	679	5	62	612
	Agosto	603	10	798	10	68	720
	Septiembre	682	10	916	11	67	838
	Octubre	906	10	1.147	10	79	1.058
	Noviembre	917	13	1.149	13	72	1.064
	Diciembre	1.118	10	1.413	11	99	1.303
	Total	8.596	93	11.059	99	801	10.159
Total	Enero	1.671	20	2.192	22	145	2.025
	Febrero	1.308	8	1.780	11	122	1.647
	Marzo	608	12	800	14	54	732
	Abril	91	1	106	1	7	98
	Mayo	370	6	435	6	41	388
	Junio	544	7	728	7	54	667
	Julio	601	9	853	9	69	775
	Agosto	752	12	1.025	12	85	928
	Septiembre	816	13	1.165	14	92	1.059
	Octubre	1.093	14	1.421	14	98	1.309
	Noviembre	1.102	16	1.435	16	92	1.327
	Diciembre	1.361	16	1.762	17	120	1.625
	Total	10.317	134	13.702	143	979	12.580

ZONA	MES	Sin luz					
		Accidentes con víctimas		Víctimas			
		Total	MORTALES A 30 DÍAS	Total	FALLECIDOS	HERIDOS HOSPITALIZADOS	HERIDOS NO HOSPITALIZADOS
Vías interurbanas	Enero	691	27	1.088	31	66	991
	Febrero	499	30	829	32	55	742
	Marzo	323	17	490	20	32	438
	Abril	84	9	103	11	14	78
	Mayo	177	7	241	7	28	206
	Junio	244	10	339	10	36	293
	Julio	326	20	501	22	53	426
	Agosto	423	27	669	32	67	570
	Septiembre	418	32	624	32	67	525
	Octubre	533	30	794	34	78	682
	Noviembre	452	19	684	20	65	599
	Diciembre	616	28	916	36	66	814
	Total	4.786	256	7.278	287	627	6.364
Vías urbanas	Enero	348	3	467	3	25	439
	Febrero	289	0	376	0	10	366
	Marzo	107	0	142	0	7	135
	Abril	22	0	29	0	1	28
	Mayo	60	0	78	0	6	72
	Junio	97	0	133	0	8	125
	Julio	108	1	140	1	7	132
	Agosto	105	2	147	2	15	130
	Septiembre	167	3	236	3	14	219
	Octubre	199	2	237	2	13	222
	Noviembre	198	3	244	3	6	235
	Diciembre	252	2	326	2	18	306
	Total	1.952	16	2.555	16	130	2.409
Total	Enero	1.039	30	1.555	34	91	1.430
	Febrero	788	30	1.205	32	65	1.108
	Marzo	430	17	632	20	39	573
	Abril	106	9	132	11	15	106
	Mayo	237	7	319	7	34	278
	Junio	341	10	472	10	44	418
	Julio	434	21	641	23	60	558
	Agosto	528	29	816	34	82	700
	Septiembre	585	35	860	35	81	744
	Octubre	732	32	1.031	36	91	904
	Noviembre	650	22	928	23	71	834
	Diciembre	868	30	1.242	38	84	1.120
	Total	6.738	272	9.833	303	757	8.773

ZONA	MES	Se desconoce					
		Accidentes con víctimas		Víctimas			
		Total	MORTALES A 30 DÍAS	Total	FALLECIDOS	HERIDOS HOSPITALIZADOS	HERIDOS NO HOSPITALIZADOS
Vías interurbanas	Enero	0	0	0	0	0	0
	Febrero	0	0	0	0	0	0
	Marzo	0	0	0	0	0	0
	Abril	0	0	0	0	0	0
	Mayo	0	0	0	0	0	0
	Junio	0	0	0	0	0	0
	Julio	0	0	0	0	0	0
	Agosto	0	0	0	0	0	0
	Septiembre	0	0	0	0	0	0
	Octubre	0	0	0	0	0	0
	Noviembre	0	0	0	0	0	0
	Diciembre	0	0	0	0	0	0
	Total	0	0	0	0	0	0
Vías urbanas	Enero	19	0	23	0	0	23
	Febrero	19	0	25	0	0	25
	Marzo	16	0	17	0	0	17
	Abril	3	0	3	0	0	3
	Mayo	0	0	0	0	0	0
	Junio	0	0	0	0	0	0
	Julio	0	0	0	0	0	0
	Agosto	1	0	1	0	0	1
	Septiembre	0	0	0	0	0	0
	Octubre	0	0	0	0	0	0
	Noviembre	0	0	0	0	0	0
	Diciembre	1	0	1	0	0	1
	Total	59	0	70	0	0	70
Total	Enero	19	0	23	0	0	23
	Febrero	19	0	25	0	0	25
	Marzo	16	0	17	0	0	17
	Abril	3	0	3	0	0	3
	Mayo	0	0	0	0	0	0
	Junio	0	0	0	0	0	0
	Julio	0	0	0	0	0	0
	Agosto	1	0	1	0	0	1
	Septiembre	0	0	0	0	0	0
	Octubre	0	0	0	0	0	0
	Noviembre	0	0	0	0	0	0
	Diciembre	1	0	1	0	0	1
	Total	59	0	70	0	0	70

Anuario Estadístico 2020

Tabla 78.- Víctimas de los accidentes según edades y sexo, en vías interurbanas. Año 2020

4.1.I

EDAD	SEXO	Total		
		FALLECIDOS	HERIDOS HOSPITALIZADOS	HERIDOS NO HOSPITALIZADOS
De 0 a 1 años	Hombre	0	4	73
	Mujer	1	3	75
	Se desconoce	0	0	1
	Total	1	7	149
De 2 a 5 años	Hombre	0	8	122
	Mujer	0	12	129
	Se desconoce	0	0	0
	Total	0	20	251
De 6 a 9 años	Hombre	1	8	161
	Mujer	0	12	168
	Se desconoce	0	0	5
	Total	1	20	334
De 10 a 14 años	Hombre	2	28	258
	Mujer	4	11	260
	Se desconoce	0	0	0
	Total	6	39	518
De 15 a 17 años	Hombre	5	63	448
	Mujer	9	17	318
	Se desconoce	0	0	0
	Total	14	80	766
De 18 a 20 años	Hombre	32	119	1.232
	Mujer	6	54	820
	Se desconoce	0	0	1
	Total	38	173	2.053
De 21 a 24 años	Hombre	45	162	1.757
	Mujer	10	68	1.129
	Se desconoce	0	0	0
	Total	55	230	2.886
De 25 a 29 años	Hombre	50	215	2.146
	Mujer	13	76	1.459
	Se desconoce	0	0	1
	Total	63	291	3.606
De 30 a 34 años	Hombre	68	214	1.995
	Mujer	13	63	1.280
	Se desconoce	0	1	1
	Total	81	278	3.276
De 35 a 39 años	Hombre	63	240	2.203
	Mujer	12	62	1.233
	Se desconoce	0	0	0
	Total	75	302	3.436
De 40 a 44 años	Hombre	76	275	2.301
	Mujer	15	66	1.316
	Se desconoce	0	0	1
	Total	91	341	3.618
De 45 a 49 años	Hombre	84	294	2.140
	Mujer	10	68	1.137
	Se desconoce	0	0	0
	Total	94	362	3.277
De 50 a 54 años	Hombre	74	263	1.860
	Mujer	15	68	955
	Se desconoce	1	0	0
	Total	90	331	2.815
De 55 a 59 años	Hombre	81	219	1.428
	Mujer	9	49	762
	Se desconoce	0	0	0
	Total	90	268	2.190
De 60 a 64 años	Hombre	47	158	1.032
	Mujer	7	39	510
	Se desconoce	0	0	0
	Total	54	197	1.542
De 65 a 69 años	Hombre	45	91	699
	Mujer	4	31	359
	Se desconoce	0	0	0
	Total	49	122	1.058
De 70 a 74 años	Hombre	42	72	537
	Mujer	10	33	297
	Se desconoce	0	0	0
	Total	52	105	834
Más de 74 años	Hombre	88	113	809
	Mujer	29	54	327
	Se desconoce	0	0	0
	Total	117	167	1.136
Se desconoce	Hombre	3	18	226
	Mujer	1	10	258
	Se desconoce	0	0	17
	Total	4	28	501
Total	Hombre	806	2.564	21.427
	Mujer	168	796	12.792
	Se desconoce	1	1	27
	Total	975	3.361	34.246

Anuario Estadístico 2020

(Cont.) Tabla 78.- Víctimas de los accidentes según edades y sexo, en vías interurbanas. Año 2020. 4.1.1

EDAD	SEXO	Peatón			Bicicleta		
		FALLECIDOS	HERIDOS HOSPITALIZADOS	HERIDOS NO HOSPITALIZADOS	FALLECIDOS	HERIDOS HOSPITALIZADOS	HERIDOS NO HOSPITALIZADOS
De 0 a 1 años	Hombre	0	0	1	0	0	0
	Mujer	0	1	3	0	0	0
	Se desconoce	0	0	0	0	0	0
	Total	0	1	4	0	0	0
De 2 a 5 años	Hombre	0	3	4	0	0	1
	Mujer	0	1	2	0	0	1
	Se desconoce	0	0	0	0	0	0
	Total	0	4	6	0	0	2
De 6 a 9 años	Hombre	0	1	3	0	2	0
	Mujer	0	1	3	0	0	1
	Se desconoce	0	0	0	0	0	0
	Total	0	2	6	0	2	1
De 10 a 14 años	Hombre	0	4	9	0	7	44
	Mujer	0	0	6	0	3	11
	Se desconoce	0	0	0	0	0	0
	Total	0	4	15	0	10	55
De 15 a 17 años	Hombre	1	4	5	0	7	61
	Mujer	0	0	12	0	1	8
	Se desconoce	0	0	0	0	0	0
	Total	1	4	17	0	8	69
De 18 a 20 años	Hombre	1	2	10	1	8	49
	Mujer	0	0	7	0	1	9
	Se desconoce	0	0	0	0	0	0
	Total	1	2	17	1	9	58
De 21 a 24 años	Hombre	4	4	6	0	4	62
	Mujer	0	7	4	0	3	7
	Se desconoce	0	0	0	0	0	0
	Total	4	11	10	0	7	69
De 25 a 29 años	Hombre	4	4	10	2	4	96
	Mujer	0	3	4	0	2	19
	Se desconoce	0	0	0	0	0	0
	Total	4	7	14	2	6	115
De 30 a 34 años	Hombre	9	5	11	3	18	116
	Mujer	0	5	5	0	1	28
	Se desconoce	0	0	0	0	0	0
	Total	9	10	16	3	19	144
De 35 a 39 años	Hombre	9	9	15	2	23	200
	Mujer	1	3	16	1	3	20
	Se desconoce	0	0	0	0	0	0
	Total	10	12	31	3	26	220
De 40 a 44 años	Hombre	5	11	19	6	24	237
	Mujer	2	3	12	1	3	25
	Se desconoce	0	0	0	0	0	0
	Total	7	14	31	7	27	262
De 45 a 49 años	Hombre	6	8	16	2	47	241
	Mujer	1	3	12	0	3	25
	Se desconoce	0	0	0	0	0	0
	Total	7	11	28	2	50	266
De 50 a 54 años	Hombre	9	13	21	4	40	210
	Mujer	2	4	13	0	4	20
	Se desconoce	0	0	0	0	0	0
	Total	11	17	34	4	44	230
De 55 a 59 años	Hombre	14	3	20	4	32	157
	Mujer	0	7	15	0	1	10
	Se desconoce	0	0	0	0	0	0
	Total	14	10	35	4	33	167
De 60 a 64 años	Hombre	6	3	6	8	28	120
	Mujer	0	3	8	0	1	7
	Se desconoce	0	0	0	0	0	0
	Total	6	6	14	8	29	127
De 65 a 69 años	Hombre	5	2	15	4	24	116
	Mujer	1	3	8	0	0	2
	Se desconoce	0	0	0	0	0	0
	Total	6	5	23	4	24	118
De 70 a 74 años	Hombre	3	9	11	6	17	66
	Mujer	3	4	10	0	1	3
	Se desconoce	0	0	0	0	0	0
	Total	6	13	21	6	18	69
Más de 74 años	Hombre	15	12	28	6	12	44
	Mujer	5	21	21	0	1	1
	Se desconoce	0	0	0	0	0	0
	Total	20	33	49	6	13	45
Se desconoce	Hombre	1	1	6	0	0	13
	Mujer	0	0	5	0	0	2
	Se desconoce	0	0	0	0	0	0
	Total	1	1	11	0	0	15
Total	Hombre	92	98	216	48	297	1.833
	Mujer	15	69	166	2	28	199
	Se desconoce	0	0	0	0	0	0
	Total	107	167	382	50	325	2.032

Anuario Estadístico 2020

(Cont.) Tabla 78.- Víctimas de los accidentes según edades y sexo, en vías interurbanas. Año 2020. 4.1.I

EDAD	SEXO	VMP			Ciclomotor		
		FALLECIDOS	HERIDOS HOSPITALIZADOS	HERIDOS NO HOSPITALIZADOS	FALLECIDOS	HERIDOS HOSPITALIZADOS	HERIDOS NO HOSPITALIZADOS
De 0 a 1 años	Hombre	0	0	0	0	0	0
	Mujer	0	0	0	0	0	0
	Se desconoce	0	0	0	0	0	0
	Total	0	0	0	0	0	0
De 2 a 5 años	Hombre	0	0	0	0	1	0
	Mujer	0	0	0	0	0	0
	Se desconoce	0	0	0	0	0	0
	Total	0	0	0	0	1	0
De 6 a 9 años	Hombre	0	0	0	0	0	0
	Mujer	0	0	0	0	0	1
	Se desconoce	0	0	0	0	0	0
	Total	0	0	0	0	0	1
De 10 a 14 años	Hombre	0	0	2	1	2	2
	Mujer	0	0	1	0	1	2
	Se desconoce	0	0	0	0	0	0
	Total	0	0	3	1	3	4
De 15 a 17 años	Hombre	0	1	1	2	22	104
	Mujer	0	0	1	1	5	38
	Se desconoce	0	0	0	0	0	0
	Total	0	1	2	3	27	142
De 18 a 20 años	Hombre	0	0	1	1	4	78
	Mujer	0	0	1	0	1	13
	Se desconoce	0	0	0	0	0	0
	Total	0	0	2	1	5	91
De 21 a 24 años	Hombre	0	0	0	1	11	27
	Mujer	0	0	2	0	1	7
	Se desconoce	0	0	0	0	0	0
	Total	0	0	2	1	12	34
De 25 a 29 años	Hombre	0	0	0	0	3	25
	Mujer	0	0	2	0	2	10
	Se desconoce	0	0	0	0	0	0
	Total	0	0	2	0	5	35
De 30 a 34 años	Hombre	0	1	1	1	6	16
	Mujer	0	0	2	0	1	7
	Se desconoce	0	0	0	0	0	0
	Total	0	1	3	1	7	23
De 35 a 39 años	Hombre	0	0	1	1	6	25
	Mujer	0	0	0	0	3	8
	Se desconoce	0	0	0	0	0	0
	Total	0	0	1	1	9	33
De 40 a 44 años	Hombre	0	0	1	0	4	40
	Mujer	0	0	1	0	0	9
	Se desconoce	0	0	0	0	0	0
	Total	0	0	2	0	4	49
De 45 a 49 años	Hombre	0	0	1	1	6	23
	Mujer	0	0	1	0	0	8
	Se desconoce	0	0	0	0	0	0
	Total	0	0	2	1	6	31
De 50 a 54 años	Hombre	1	0	0	0	7	18
	Mujer	0	0	0	0	1	7
	Se desconoce	0	0	0	0	0	0
	Total	1	0	0	0	8	25
De 55 a 59 años	Hombre	0	0	1	1	9	19
	Mujer	0	0	1	0	0	7
	Se desconoce	0	0	0	0	0	0
	Total	0	0	2	1	9	26
De 60 a 64 años	Hombre	0	0	0	2	3	14
	Mujer	0	1	0	0	2	3
	Se desconoce	0	0	0	0	0	0
	Total	0	1	0	2	5	17
De 65 a 69 años	Hombre	0	1	1	3	4	17
	Mujer	0	0	0	0	1	1
	Se desconoce	0	0	0	0	0	0
	Total	0	1	1	3	5	18
De 70 a 74 años	Hombre	0	0	0	0	3	8
	Mujer	0	0	0	0	0	0
	Se desconoce	0	0	0	0	0	0
	Total	0	0	0	0	3	8
Más de 74 años	Hombre	0	0	0	4	7	25
	Mujer	0	0	0	0	0	1
	Se desconoce	0	0	0	0	0	0
	Total	0	0	0	4	7	26
Se desconoce	Hombre	0	0	1	0	1	2
	Mujer	0	0	0	0	0	3
	Se desconoce	0	0	0	0	0	0
	Total	0	0	1	0	1	5
Total	Hombre	1	3	11	18	99	443
	Mujer	0	1	12	1	18	125
	Se desconoce	0	0	0	0	0	0
	Total	1	4	23	19	117	568

Anuario Estadístico 2020

(Cont.) Tabla 78.- Víctimas de los accidentes según edades y sexo, en vías interurbanas. Año 2020. 4.1.1

EDAD	SEXO	Motocicleta			Turismo de SP hasta 9 plazas		
		FALLECIDOS	HERIDOS HOSPITALIZADOS	HERIDOS NO HOSPITALIZADOS	FALLECIDOS	HERIDOS HOSPITALIZADOS	HERIDOS NO HOSPITALIZADOS
De 0 a 1 años	Hombre	0	0	0	0	0	0
	Mujer	0	0	0	0	0	0
	Se desconoce	0	0	0	0	0	0
	Total	0	0	0	0	0	0
De 2 a 5 años	Hombre	0	0	0	0	0	0
	Mujer	0	0	1	0	0	0
	Se desconoce	0	0	0	0	0	0
	Total	0	0	1	0	0	0
De 6 a 9 años	Hombre	0	0	1	0	0	1
	Mujer	0	0	1	0	0	0
	Se desconoce	0	0	0	0	0	0
	Total	0	0	2	0	0	1
De 10 a 14 años	Hombre	1	4	9	0	0	1
	Mujer	0	0	7	0	0	0
	Se desconoce	0	0	0	0	0	0
	Total	1	4	16	0	0	1
De 15 a 17 años	Hombre	1	16	94	0	0	0
	Mujer	2	2	17	0	0	0
	Se desconoce	0	0	0	0	0	0
	Total	3	18	111	0	0	0
De 18 a 20 años	Hombre	5	19	144	0	0	0
	Mujer	0	4	42	0	0	0
	Se desconoce	0	0	0	0	0	0
	Total	5	23	186	0	0	0
De 21 a 24 años	Hombre	13	45	287	0	0	0
	Mujer	2	5	76	0	0	1
	Se desconoce	0	0	0	0	0	0
	Total	15	50	363	0	0	1
De 25 a 29 años	Hombre	17	80	403	0	0	3
	Mujer	2	15	131	0	0	1
	Se desconoce	0	0	0	0	0	0
	Total	19	95	534	0	0	4
De 30 a 34 años	Hombre	22	93	373	0	0	1
	Mujer	1	11	80	0	0	2
	Se desconoce	0	0	0	0	0	0
	Total	23	104	453	0	0	3
De 35 a 39 años	Hombre	14	102	384	0	0	3
	Mujer	1	9	65	0	0	5
	Se desconoce	0	0	0	0	0	0
	Total	15	111	449	0	0	8
De 40 a 44 años	Hombre	23	110	370	0	0	4
	Mujer	1	19	82	0	0	2
	Se desconoce	0	0	0	0	0	0
	Total	24	129	452	0	0	6
De 45 a 49 años	Hombre	29	110	450	0	0	1
	Mujer	1	19	73	0	0	0
	Se desconoce	0	0	0	0	0	0
	Total	30	129	523	0	0	1
De 50 a 54 años	Hombre	16	110	400	0	0	6
	Mujer	3	8	67	0	0	0
	Se desconoce	0	0	0	0	0	0
	Total	19	118	467	0	0	6
De 55 a 59 años	Hombre	18	91	280	0	0	2
	Mujer	2	5	40	0	0	1
	Se desconoce	0	0	0	0	0	0
	Total	20	96	320	0	0	3
De 60 a 64 años	Hombre	8	62	208	0	0	2
	Mujer	0	4	17	0	0	1
	Se desconoce	0	0	0	0	0	0
	Total	8	66	225	0	0	3
De 65 a 69 años	Hombre	5	23	78	0	0	2
	Mujer	0	1	7	0	1	1
	Se desconoce	0	0	0	0	0	0
	Total	5	24	85	0	1	3
De 70 a 74 años	Hombre	3	8	46	0	1	0
	Mujer	0	3	0	0	0	0
	Se desconoce	0	0	0	0	0	0
	Total	3	11	46	0	1	0
Más de 74 años	Hombre	2	6	25	1	0	2
	Mujer	0	0	0	0	0	2
	Se desconoce	0	0	0	0	0	0
	Total	2	6	25	1	0	4
Se desconoce	Hombre	0	5	7	0	0	1
	Mujer	0	1	7	0	0	2
	Se desconoce	0	0	0	0	0	0
	Total	0	6	14	0	0	3
Total	Hombre	177	884	3.559	1	1	29
	Mujer	15	106	713	0	1	18
	Se desconoce	0	0	0	0	0	0
	Total	192	990	4.272	1	2	47

Anuario Estadístico 2020

(Cont.) Tabla 78.- Víctimas de los accidentes según edades y sexo, en vías interurbanas. Año 2020. 4.1.I

EDAD	SEXO	Turismo sin remolque			Turismo con remolque		
		FALLECIDOS	HERIDOS HOSPITALIZADOS	HERIDOS NO HOSPITALIZADOS	FALLECIDOS	HERIDOS HOSPITALIZADOS	HERIDOS NO HOSPITALIZADOS
De 0 a 1 años	Hombre	0	4	70	0	0	0
	Mujer	1	2	66	0	0	0
	Se desconoce	0	0	1	0	0	0
	Total	1	6	137	0	0	0
De 2 a 5 años	Hombre	0	4	108	0	0	0
	Mujer	0	9	120	0	0	0
	Se desconoce	0	0	0	0	0	0
	Total	0	13	228	0	0	0
De 6 a 9 años	Hombre	1	5	143	0	0	1
	Mujer	0	9	150	0	0	1
	Se desconoce	0	0	5	0	0	0
	Total	1	14	298	0	0	2
De 10 a 14 años	Hombre	0	9	176	0	0	0
	Mujer	3	6	213	0	0	0
	Se desconoce	0	0	0	0	0	0
	Total	3	15	389	0	0	0
De 15 a 17 años	Hombre	1	11	163	0	0	0
	Mujer	5	9	217	0	0	0
	Se desconoce	0	0	0	0	0	0
	Total	6	20	380	0	0	0
De 18 a 20 años	Hombre	23	79	880	0	0	0
	Mujer	6	46	729	0	0	0
	Se desconoce	0	0	1	0	0	0
	Total	29	125	1.610	0	0	0
De 21 a 24 años	Hombre	26	90	1.254	0	0	2
	Mujer	8	48	1.009	0	0	0
	Se desconoce	0	0	0	0	0	0
	Total	34	138	2.263	0	0	2
De 25 a 29 años	Hombre	26	110	1.378	0	0	7
	Mujer	11	47	1.232	0	1	1
	Se desconoce	0	0	1	0	0	0
	Total	37	157	2.611	0	1	8
De 30 a 34 años	Hombre	24	71	1.175	0	0	4
	Mujer	11	42	1.116	0	0	0
	Se desconoce	0	0	1	0	0	0
	Total	35	113	2.292	0	0	4
De 35 a 39 años	Hombre	27	78	1.222	0	0	12
	Mujer	9	42	1.042	0	0	0
	Se desconoce	0	0	0	0	0	0
	Total	36	120	2.264	0	0	12
De 40 a 44 años	Hombre	27	86	1.228	0	0	4
	Mujer	9	33	1.124	0	0	0
	Se desconoce	0	0	1	0	0	0
	Total	36	119	2.353	0	0	4
De 45 a 49 años	Hombre	35	91	1.022	0	0	8
	Mujer	8	42	962	0	0	1
	Se desconoce	0	0	0	0	0	0
	Total	43	133	1.984	0	0	9
De 50 a 54 años	Hombre	26	71	872	0	1	8
	Mujer	9	47	794	0	0	0
	Se desconoce	1	0	0	0	0	0
	Total	36	118	1.666	0	1	8
De 55 a 59 años	Hombre	25	55	679	0	0	6
	Mujer	7	33	652	0	0	0
	Se desconoce	0	0	0	0	0	0
	Total	32	88	1.331	0	0	6
De 60 a 64 años	Hombre	15	48	524	0	1	4
	Mujer	7	27	450	0	0	0
	Se desconoce	0	0	0	0	0	0
	Total	22	75	974	0	1	4
De 65 a 69 años	Hombre	22	30	400	0	0	0
	Mujer	3	23	321	0	1	0
	Se desconoce	0	0	0	0	0	0
	Total	25	53	721	0	1	0
De 70 a 74 años	Hombre	25	30	363	0	0	0
	Mujer	6	22	267	0	0	0
	Se desconoce	0	0	0	0	0	0
	Total	31	52	630	0	0	0
Más de 74 años	Hombre	46	59	612	0	0	0
	Mujer	23	30	287	0	0	0
	Se desconoce	0	0	0	0	0	0
	Total	69	89	899	0	0	0
Se desconoce	Hombre	2	11	162	0	0	0
	Mujer	1	9	215	0	0	0
	Se desconoce	0	0	15	0	0	0
	Total	3	20	392	0	0	0
Total	Hombre	351	942	12.431	0	2	56
	Mujer	127	526	10.966	0	2	3
	Se desconoce	1	0	25	0	0	0
	Total	479	1.468	23.422	0	4	59

Anuario Estadístico 2020

(Cont.) Tabla 78.- Víctimas de los accidentes según edades y sexo, en vías interurbanas. Año 2020. 4.1.I

EDAD	SEXO	Maquinaria obras y agrícola y tractores agrícolas			Furgoneta		
		FALLECIDOS	HERIDOS HOSPITALIZADOS	HERIDOS NO HOSPITALIZADOS	FALLECIDOS	HERIDOS HOSPITALIZADOS	HERIDOS NO HOSPITALIZADOS
De 0 a 1 años	Hombre	0	0	0	0	0	2
	Mujer	0	0	0	0	0	6
	Se desconoce	0	0	0	0	0	0
	Total	0	0	0	0	0	8
De 2 a 5 años	Hombre	0	0	0	0	0	6
	Mujer	0	0	0	0	2	4
	Se desconoce	0	0	0	0	0	0
	Total	0	0	0	0	2	10
De 6 a 9 años	Hombre	0	0	0	0	0	9
	Mujer	0	0	0	0	2	8
	Se desconoce	0	0	0	0	0	0
	Total	0	0	0	0	2	17
De 10 a 14 años	Hombre	0	0	0	0	2	11
	Mujer	0	0	0	0	0	15
	Se desconoce	0	0	0	0	0	0
	Total	0	0	0	0	2	26
De 15 a 17 años	Hombre	0	0	0	0	0	13
	Mujer	0	0	0	0	0	17
	Se desconoce	0	0	0	0	0	0
	Total	0	0	0	0	0	30
De 18 a 20 años	Hombre	0	0	3	1	3	51
	Mujer	0	1	0	0	0	12
	Se desconoce	0	0	0	0	0	0
	Total	0	1	3	1	3	63
De 21 a 24 años	Hombre	1	2	2	0	6	83
	Mujer	0	0	0	0	4	12
	Se desconoce	0	0	0	0	0	0
	Total	1	2	2	0	10	95
De 25 a 29 años	Hombre	0	3	8	1	2	143
	Mujer	0	0	1	0	2	47
	Se desconoce	0	0	0	0	0	0
	Total	0	3	9	1	4	190
De 30 a 34 años	Hombre	0	0	5	6	8	200
	Mujer	0	0	0	0	1	31
	Se desconoce	0	0	0	0	0	0
	Total	0	0	5	6	9	231
De 35 a 39 años	Hombre	1	2	5	6	9	197
	Mujer	0	0	0	0	2	62
	Se desconoce	0	0	0	0	0	0
	Total	1	2	5	6	11	259
De 40 a 44 años	Hombre	3	2	8	6	19	217
	Mujer	0	0	0	1	4	47
	Se desconoce	0	0	0	0	0	0
	Total	3	2	8	7	23	264
De 45 a 49 años	Hombre	0	2	14	3	15	196
	Mujer	0	0	1	0	1	39
	Se desconoce	0	0	0	0	0	0
	Total	0	2	15	3	16	235
De 50 a 54 años	Hombre	3	3	15	4	9	151
	Mujer	0	0	0	0	3	41
	Se desconoce	0	0	0	0	0	0
	Total	3	3	15	4	12	192
De 55 a 59 años	Hombre	2	4	9	5	6	137
	Mujer	0	0	1	0	0	26
	Se desconoce	0	0	0	0	0	0
	Total	2	4	10	5	6	163
De 60 a 64 años	Hombre	0	0	7	3	3	70
	Mujer	0	0	0	0	1	19
	Se desconoce	0	0	0	0	0	0
	Total	0	0	7	3	4	89
De 65 a 69 años	Hombre	2	2	3	3	2	41
	Mujer	0	0	0	0	1	16
	Se desconoce	0	0	0	0	0	0
	Total	2	2	3	3	3	57
De 70 a 74 años	Hombre	1	2	5	3	0	26
	Mujer	0	0	0	1	2	13
	Se desconoce	0	0	0	0	0	0
	Total	1	2	5	4	2	39
Más de 74 años	Hombre	4	3	6	6	6	44
	Mujer	0	0	1	1	2	12
	Se desconoce	0	0	0	0	0	0
	Total	4	3	7	7	8	56
Se desconoce	Hombre	0	0	0	0	0	26
	Mujer	0	0	0	0	0	15
	Se desconoce	0	0	0	0	0	2
	Total	0	0	0	0	0	43
Total	Hombre	17	25	90	47	90	1.623
	Mujer	0	1	4	3	27	442
	Se desconoce	0	0	0	0	0	2
	Total	17	26	94	50	117	2.067

Anuario Estadístico 2020

(Cont.) Tabla 78.- Víctimas de los accidentes según edades y sexo, en vías interurbanas. Año 2020. 4.1.1

EDAD	SEXO	Camión <=3.500 kg sin remolque			Camión <=3.500 kg con remolque		
		FALLECIDOS	HERIDOS HOSPITALIZADOS	HERIDOS NO HOSPITALIZADOS	FALLECIDOS	HERIDOS HOSPITALIZADOS	HERIDOS NO HOSPITALIZADOS
De 0 a 1 años	Hombre	0	0	0	0	0	0
	Mujer	0	0	0	0	0	0
	Se desconoce	0	0	0	0	0	0
	Total	0	0	0	0	0	0
De 2 a 5 años	Hombre	0	0	0	0	0	0
	Mujer	0	0	0	0	0	0
	Se desconoce	0	0	0	0	0	0
	Total	0	0	0	0	0	0
De 6 a 9 años	Hombre	0	0	2	0	0	0
	Mujer	0	0	0	0	0	0
	Se desconoce	0	0	0	0	0	0
	Total	0	0	2	0	0	0
De 10 a 14 años	Hombre	0	0	3	0	0	0
	Mujer	0	0	0	0	0	0
	Se desconoce	0	0	0	0	0	0
	Total	0	0	3	0	0	0
De 15 a 17 años	Hombre	0	0	0	0	0	0
	Mujer	0	0	0	0	0	0
	Se desconoce	0	0	0	0	0	0
	Total	0	0	0	0	0	0
De 18 a 20 años	Hombre	0	0	5	0	0	0
	Mujer	0	0	0	0	0	0
	Se desconoce	0	0	0	0	0	0
	Total	0	0	5	0	0	0
De 21 a 24 años	Hombre	0	0	17	0	0	0
	Mujer	0	0	4	0	0	0
	Se desconoce	0	0	0	0	0	0
	Total	0	0	21	0	0	0
De 25 a 29 años	Hombre	0	3	19	0	0	1
	Mujer	0	0	1	0	0	0
	Se desconoce	0	0	0	0	0	0
	Total	0	3	20	0	0	1
De 30 a 34 años	Hombre	1	2	33	0	0	0
	Mujer	0	0	4	0	0	0
	Se desconoce	0	0	0	0	0	0
	Total	1	2	37	0	0	0
De 35 a 39 años	Hombre	0	4	28	0	0	0
	Mujer	0	0	4	0	0	0
	Se desconoce	0	0	0	0	0	0
	Total	0	4	32	0	0	0
De 40 a 44 años	Hombre	0	2	31	0	0	0
	Mujer	0	0	2	0	0	0
	Se desconoce	0	0	0	0	0	0
	Total	0	2	33	0	0	0
De 45 a 49 años	Hombre	0	2	43	0	0	1
	Mujer	0	0	4	0	0	0
	Se desconoce	0	0	0	0	0	0
	Total	0	2	47	0	0	1
De 50 a 54 años	Hombre	1	3	22	0	0	0
	Mujer	0	1	3	0	0	0
	Se desconoce	0	0	0	0	0	0
	Total	1	4	25	0	0	0
De 55 a 59 años	Hombre	0	6	19	0	0	0
	Mujer	0	0	2	0	0	0
	Se desconoce	0	0	0	0	0	0
	Total	0	6	21	0	0	0
De 60 a 64 años	Hombre	0	2	11	0	0	1
	Mujer	0	0	1	0	0	0
	Se desconoce	0	0	0	0	0	0
	Total	0	2	12	0	0	1
De 65 a 69 años	Hombre	0	1	11	0	0	0
	Mujer	0	0	1	0	0	0
	Se desconoce	0	0	0	0	0	0
	Total	0	1	12	0	0	0
De 70 a 74 años	Hombre	0	0	2	0	0	0
	Mujer	0	0	0	0	0	0
	Se desconoce	0	0	0	0	0	0
	Total	0	0	2	0	0	0
Más de 74 años	Hombre	0	1	2	0	0	0
	Mujer	0	0	0	0	0	0
	Se desconoce	0	0	0	0	0	0
	Total	0	1	2	0	0	0
Se desconoce	Hombre	0	0	3	0	0	0
	Mujer	0	0	1	0	0	0
	Se desconoce	0	0	0	0	0	0
	Total	0	0	4	0	0	0
Total	Hombre	2	26	251	0	0	3
	Mujer	0	1	27	0	0	0
	Se desconoce	0	0	0	0	0	0
	Total	2	27	278	0	0	3

Anuario Estadístico 2020

(Cont.) Tabla 78.- Víctimas de los accidentes según edades y sexo, en vías interurbanas. Año 2020. 4.1.1

EDAD	SEXO	Camión >3.500 kg sin remolque			Camión >3.500 kg con remolque		
		FALLECIDOS	HERIDOS HOSPITALIZADOS	HERIDOS NO HOSPITALIZADOS	FALLECIDOS	HERIDOS HOSPITALIZADOS	HERIDOS NO HOSPITALIZADOS
De 0 a 1 años	Hombre	0	0	0	0	0	0
	Mujer	0	0	0	0	0	0
	Se desconoce	0	0	0	0	0	0
	Total	0	0	0	0	0	0
De 2 a 5 años	Hombre	0	0	0	0	0	0
	Mujer	0	0	0	0	0	0
	Se desconoce	0	0	0	0	0	0
	Total	0	0	0	0	0	0
De 6 a 9 años	Hombre	0	0	0	0	0	0
	Mujer	0	0	0	0	0	0
	Se desconoce	0	0	0	0	0	0
	Total	0	0	0	0	0	0
De 10 a 14 años	Hombre	0	0	0	0	0	0
	Mujer	0	0	0	0	0	0
	Se desconoce	0	0	0	0	0	0
	Total	0	0	0	0	0	0
De 15 a 17 años	Hombre	0	0	1	0	0	0
	Mujer	0	0	1	0	0	0
	Se desconoce	0	0	0	0	0	0
	Total	0	0	2	0	0	0
De 18 a 20 años	Hombre	0	0	1	0	0	0
	Mujer	0	0	0	0	0	0
	Se desconoce	0	0	0	0	0	0
	Total	0	0	1	0	0	0
De 21 a 24 años	Hombre	0	0	5	0	0	0
	Mujer	0	0	1	0	0	0
	Se desconoce	0	0	0	0	0	0
	Total	0	0	6	0	0	0
De 25 a 29 años	Hombre	0	1	15	0	0	0
	Mujer	0	0	0	0	0	0
	Se desconoce	0	0	0	0	0	0
	Total	0	1	15	0	0	0
De 30 a 34 años	Hombre	0	2	24	0	0	0
	Mujer	0	0	0	0	0	0
	Se desconoce	0	0	0	0	0	0
	Total	0	2	24	0	0	0
De 35 a 39 años	Hombre	1	4	31	0	0	4
	Mujer	0	0	0	0	0	0
	Se desconoce	0	0	0	0	0	0
	Total	1	4	31	0	0	4
De 40 a 44 años	Hombre	1	3	33	1	0	2
	Mujer	0	0	0	0	0	0
	Se desconoce	0	0	0	0	0	0
	Total	1	3	33	1	0	2
De 45 a 49 años	Hombre	1	3	38	0	0	1
	Mujer	0	0	3	0	0	0
	Se desconoce	0	0	0	0	0	0
	Total	1	3	41	0	0	1
De 50 a 54 años	Hombre	5	2	37	1	0	2
	Mujer	0	0	1	0	0	0
	Se desconoce	0	0	0	0	0	0
	Total	5	2	38	1	0	2
De 55 a 59 años	Hombre	2	1	27	0	0	1
	Mujer	0	0	0	0	0	0
	Se desconoce	0	0	0	0	0	0
	Total	2	1	27	0	0	1
De 60 a 64 años	Hombre	1	1	12	0	0	0
	Mujer	0	0	0	0	0	0
	Se desconoce	0	0	0	0	0	0
	Total	1	1	12	0	0	0
De 65 a 69 años	Hombre	0	0	1	0	0	0
	Mujer	0	0	0	0	0	0
	Se desconoce	0	0	0	0	0	0
	Total	0	0	1	0	0	0
De 70 a 74 años	Hombre	0	0	1	0	0	0
	Mujer	0	0	0	0	0	0
	Se desconoce	0	0	0	0	0	0
	Total	0	0	1	0	0	0
Más de 74 años	Hombre	1	1	0	0	0	0
	Mujer	0	0	0	0	0	0
	Se desconoce	0	0	0	0	0	0
	Total	1	1	0	0	0	0
Se desconoce	Hombre	0	0	0	0	0	0
	Mujer	0	0	0	0	0	0
	Se desconoce	0	0	0	0	0	0
	Total	0	0	0	0	0	0
Total	Hombre	12	18	226	2	0	10
	Mujer	0	0	6	0	0	0
	Se desconoce	0	0	0	0	0	0
	Total	12	18	232	2	0	10

Anuario Estadístico 2020

(Cont.) Tabla 78.- Víctimas de los accidentes según edades y sexo, en vías interurbanas. Año 2020. 4.1.I

EDAD	SEXO	Tractocamión (cabeza tractora)			Vehículo articulado		
		FALLECIDOS	HERIDOS HOSPITALIZADOS	HERIDOS NO HOSPITALIZADOS	FALLECIDOS	HERIDOS HOSPITALIZADOS	HERIDOS NO HOSPITALIZADOS
De 0 a 1 años	Hombre	0	0	0	0	0	0
	Mujer	0	0	0	0	0	0
	Se desconoce	0	0	0	0	0	0
	Total	0	0	0	0	0	0
De 2 a 5 años	Hombre	0	0	0	0	0	1
	Mujer	0	0	0	0	0	0
	Se desconoce	0	0	0	0	0	0
	Total	0	0	0	0	0	1
De 6 a 9 años	Hombre	0	0	0	0	0	0
	Mujer	0	0	0	0	0	0
	Se desconoce	0	0	0	0	0	0
	Total	0	0	0	0	0	0
De 10 a 14 años	Hombre	0	0	0	0	0	0
	Mujer	0	0	0	0	0	1
	Se desconoce	0	0	0	0	0	0
	Total	0	0	0	0	0	1
De 15 a 17 años	Hombre	0	0	0	0	0	0
	Mujer	0	0	0	0	0	0
	Se desconoce	0	0	0	0	0	0
	Total	0	0	0	0	0	0
De 18 a 20 años	Hombre	0	0	0	0	0	0
	Mujer	0	0	0	0	0	0
	Se desconoce	0	0	0	0	0	0
	Total	0	0	0	0	0	0
De 21 a 24 años	Hombre	0	0	1	0	0	5
	Mujer	0	0	0	0	0	0
	Se desconoce	0	0	0	0	0	0
	Total	0	0	1	0	0	5
De 25 a 29 años	Hombre	0	1	6	0	1	17
	Mujer	0	0	0	0	0	1
	Se desconoce	0	0	0	0	0	0
	Total	0	1	6	0	1	18
De 30 a 34 años	Hombre	0	0	7	1	4	18
	Mujer	0	0	0	1	0	0
	Se desconoce	0	0	0	0	1	0
	Total	0	0	7	2	5	18
De 35 a 39 años	Hombre	1	0	12	1	1	50
	Mujer	0	0	0	0	0	0
	Se desconoce	0	0	0	0	0	0
	Total	1	0	12	1	1	50
De 40 a 44 años	Hombre	2	2	26	1	7	51
	Mujer	0	2	0	1	2	3
	Se desconoce	0	0	0	0	0	0
	Total	2	4	26	2	9	54
De 45 a 49 años	Hombre	0	1	22	6	7	37
	Mujer	0	0	0	0	0	0
	Se desconoce	0	0	0	0	0	0
	Total	0	1	22	6	7	37
De 50 a 54 años	Hombre	0	1	27	3	2	53
	Mujer	0	0	0	0	0	0
	Se desconoce	0	0	0	0	0	0
	Total	0	1	27	3	2	53
De 55 a 59 años	Hombre	2	2	19	7	7	33
	Mujer	0	1	0	0	0	0
	Se desconoce	0	0	0	0	0	0
	Total	2	3	19	7	7	33
De 60 a 64 años	Hombre	1	1	9	3	3	31
	Mujer	0	0	0	0	0	1
	Se desconoce	0	0	0	0	0	0
	Total	1	1	9	3	3	32
De 65 a 69 años	Hombre	0	0	3	0	1	2
	Mujer	0	0	0	0	0	0
	Se desconoce	0	0	0	0	0	0
	Total	0	0	3	0	1	2
De 70 a 74 años	Hombre	0	0	0	0	0	1
	Mujer	0	0	0	0	0	0
	Se desconoce	0	0	0	0	0	0
	Total	0	0	0	0	0	1
Más de 74 años	Hombre	0	0	0	0	1	0
	Mujer	0	0	0	0	0	0
	Se desconoce	0	0	0	0	0	0
	Total	0	0	0	0	1	0
Se desconoce	Hombre	0	0	0	0	0	1
	Mujer	0	0	0	0	0	0
	Se desconoce	0	0	0	0	0	0
	Total	0	0	0	0	0	1
Total	Hombre	6	8	132	22	34	300
	Mujer	0	3	0	2	2	6
	Se desconoce	0	0	0	0	1	0
	Total	6	11	132	24	37	306

Anuario Estadístico 2020

(Cont.) Tabla 78.- Víctimas de los accidentes según edades y sexo, en vías interurbanas. Año 2020. 4.1.1

EDAD	SEXO	Autobús (no escolar)			Autobús escolar		
		FALLECIDOS	HERIDOS HOSPITALIZADOS	HERIDOS NO HOSPITALIZADOS	FALLECIDOS	HERIDOS HOSPITALIZADOS	HERIDOS NO HOSPITALIZADOS
De 0 a 1 años	Hombre	0	0	0	0	0	0
	Mujer	0	0	0	0	0	0
	Se desconoce	0	0	0	0	0	0
	Total	0	0	0	0	0	0
De 2 a 5 años	Hombre	0	0	0	0	0	0
	Mujer	0	0	0	0	0	0
	Se desconoce	0	0	0	0	0	0
	Total	0	0	0	0	0	0
De 6 a 9 años	Hombre	0	0	0	0	0	0
	Mujer	0	0	1	0	0	0
	Se desconoce	0	0	0	0	0	0
	Total	0	0	1	0	0	0
De 10 a 14 años	Hombre	0	0	0	0	0	0
	Mujer	0	0	1	0	0	0
	Se desconoce	0	0	0	0	0	0
	Total	0	0	1	0	0	0
De 15 a 17 años	Hombre	0	0	1	0	0	0
	Mujer	0	0	4	0	0	0
	Se desconoce	0	0	0	0	0	0
	Total	0	0	5	0	0	0
De 18 a 20 años	Hombre	0	0	4	0	0	0
	Mujer	0	0	5	0	0	0
	Se desconoce	0	0	0	0	0	0
	Total	0	0	9	0	0	0
De 21 a 24 años	Hombre	0	0	2	0	0	0
	Mujer	0	0	4	0	0	0
	Se desconoce	0	0	0	0	0	0
	Total	0	0	6	0	0	0
De 25 a 29 años	Hombre	0	0	5	0	0	0
	Mujer	0	0	7	0	0	0
	Se desconoce	0	0	0	0	0	0
	Total	0	0	12	0	0	0
De 30 a 34 años	Hombre	0	0	0	0	0	0
	Mujer	0	0	3	0	0	0
	Se desconoce	0	0	0	0	0	0
	Total	0	0	3	0	0	0
De 35 a 39 años	Hombre	0	1	4	0	0	0
	Mujer	0	0	10	0	0	0
	Se desconoce	0	0	0	0	0	0
	Total	0	1	14	0	0	0
De 40 a 44 años	Hombre	0	1	12	0	0	0
	Mujer	0	0	4	0	0	0
	Se desconoce	0	0	0	0	0	0
	Total	0	1	16	0	0	0
De 45 a 49 años	Hombre	0	0	10	0	0	0
	Mujer	0	0	4	0	0	0
	Se desconoce	0	0	0	0	0	0
	Total	0	0	14	0	0	0
De 50 a 54 años	Hombre	0	0	5	0	0	0
	Mujer	0	0	6	0	0	0
	Se desconoce	0	0	0	0	0	0
	Total	0	0	11	0	0	0
De 55 a 59 años	Hombre	0	1	9	0	0	0
	Mujer	0	0	3	0	0	0
	Se desconoce	0	0	0	0	0	0
	Total	0	1	12	0	0	0
De 60 a 64 años	Hombre	0	0	2	0	0	0
	Mujer	0	0	2	0	0	0
	Se desconoce	0	0	0	0	0	0
	Total	0	0	4	0	0	0
De 65 a 69 años	Hombre	0	0	3	0	0	0
	Mujer	0	0	1	0	0	0
	Se desconoce	0	0	0	0	0	0
	Total	0	0	4	0	0	0
De 70 a 74 años	Hombre	0	0	0	0	0	0
	Mujer	0	0	0	0	0	0
	Se desconoce	0	0	0	0	0	0
	Total	0	0	0	0	0	0
Más de 74 años	Hombre	1	0	2	0	0	0
	Mujer	0	0	2	0	0	0
	Se desconoce	0	0	0	0	0	0
	Total	1	0	4	0	0	0
Se desconoce	Hombre	0	0	4	0	0	0
	Mujer	0	0	6	0	0	0
	Se desconoce	0	0	0	0	0	0
	Total	0	0	10	0	0	0
Total	Hombre	1	3	63	0	0	0
	Mujer	0	0	63	0	0	0
	Se desconoce	0	0	0	0	0	0
	Total	1	3	126	0	0	0

Anuario Estadístico 2020

(Cont.) Tabla 78.- Víctimas de los accidentes según edades y sexo, en vías interurbanas. Año 2020. 4.1.1

EDAD	SEXO	Cuadriciclo			Tren/metro/tranvía		
		FALLECIDOS	HERIDOS HOSPITALIZADOS	HERIDOS NO HOSPITALIZADOS	FALLECIDOS	HERIDOS HOSPITALIZADOS	HERIDOS NO HOSPITALIZADOS
De 0 a 1 años	Hombre	0	0	0	0	0	0
	Mujer	0	0	0	0	0	0
	Se desconoce	0	0	0	0	0	0
	Total	0	0	0	0	0	0
De 2 a 5 años	Hombre	0	0	0	0	0	0
	Mujer	0	0	0	0	0	0
	Se desconoce	0	0	0	0	0	0
	Total	0	0	0	0	0	0
De 6 a 9 años	Hombre	0	0	0	0	0	0
	Mujer	0	0	1	0	0	0
	Se desconoce	0	0	0	0	0	0
	Total	0	0	1	0	0	0
De 10 a 14 años	Hombre	0	0	0	0	0	0
	Mujer	0	0	2	0	0	0
	Se desconoce	0	0	0	0	0	0
	Total	0	0	2	0	0	0
De 15 a 17 años	Hombre	0	0	4	0	0	0
	Mujer	1	0	2	0	0	0
	Se desconoce	0	0	0	0	0	0
	Total	1	0	6	0	0	0
De 18 a 20 años	Hombre	0	2	5	0	0	0
	Mujer	0	0	2	0	0	0
	Se desconoce	0	0	0	0	0	0
	Total	0	2	7	0	0	0
De 21 a 24 años	Hombre	0	0	0	0	0	0
	Mujer	0	0	0	0	0	0
	Se desconoce	0	0	0	0	0	0
	Total	0	0	0	0	0	0
De 25 a 29 años	Hombre	0	2	3	0	0	0
	Mujer	0	1	1	0	0	0
	Se desconoce	0	0	0	0	0	0
	Total	0	3	4	0	0	0
De 30 a 34 años	Hombre	1	0	3	0	0	0
	Mujer	0	2	0	0	0	0
	Se desconoce	0	0	0	0	0	0
	Total	1	2	3	0	0	0
De 35 a 39 años	Hombre	0	0	3	0	0	0
	Mujer	0	0	0	0	0	0
	Se desconoce	0	0	0	0	0	0
	Total	0	0	3	0	0	0
De 40 a 44 años	Hombre	1	1	6	0	0	0
	Mujer	0	0	1	0	0	0
	Se desconoce	0	0	0	0	0	0
	Total	1	1	7	0	0	0
De 45 a 49 años	Hombre	1	1	5	0	0	0
	Mujer	0	0	2	0	0	0
	Se desconoce	0	0	0	0	0	0
	Total	1	1	7	0	0	0
De 50 a 54 años	Hombre	1	1	7	0	0	0
	Mujer	1	0	2	0	0	0
	Se desconoce	0	0	0	0	0	0
	Total	2	1	9	0	0	0
De 55 a 59 años	Hombre	0	1	6	0	0	0
	Mujer	0	1	2	0	0	0
	Se desconoce	0	0	0	0	0	0
	Total	0	2	8	0	0	0
De 60 a 64 años	Hombre	0	1	5	0	0	0
	Mujer	0	0	1	0	0	0
	Se desconoce	0	0	0	0	0	0
	Total	0	1	6	0	0	0
De 65 a 69 años	Hombre	1	1	2	0	0	0
	Mujer	0	0	0	0	0	0
	Se desconoce	0	0	0	0	0	0
	Total	1	1	2	0	0	0
De 70 a 74 años	Hombre	0	2	4	0	0	0
	Mujer	0	0	1	0	0	0
	Se desconoce	0	0	0	0	0	0
	Total	0	2	5	0	0	0
Más de 74 años	Hombre	1	2	14	0	0	0
	Mujer	0	0	0	0	0	0
	Se desconoce	0	0	0	0	0	0
	Total	1	2	14	0	0	0
Se desconoce	Hombre	0	0	0	0	0	0
	Mujer	0	0	2	0	0	0
	Se desconoce	0	0	0	0	0	0
	Total	0	0	2	0	0	0
Total	Hombre	6	14	67	0	0	0
	Mujer	2	4	19	0	0	0
	Se desconoce	0	0	0	0	0	0
	Total	8	18	86	0	0	0

Anuario Estadístico 2020

(Cont.) Tabla 78.- Víctimas de los accidentes según edades y sexo, en vías interurbanas. Año 2020. 4.1.1

EDAD	SEXO	Otro vehículo			Se desconoce		
		FALLECIDOS	HERIDOS HOSPITALIZADOS	HERIDOS NO HOSPITALIZADOS	FALLECIDOS	HERIDOS HOSPITALIZADOS	HERIDOS NO HOSPITALIZADOS
De 0 a 1 años	Hombre	0	0	0	0	0	0
	Mujer	0	0	0	0	0	0
	Se desconoce	0	0	0	0	0	0
	Total	0	0	0	0	0	0
De 2 a 5 años	Hombre	0	0	2	0	0	0
	Mujer	0	0	1	0	0	0
	Se desconoce	0	0	0	0	0	0
	Total	0	0	3	0	0	0
De 6 a 9 años	Hombre	0	0	1	0	0	0
	Mujer	0	0	1	0	0	0
	Se desconoce	0	0	0	0	0	0
	Total	0	0	2	0	0	0
De 10 a 14 años	Hombre	0	0	1	0	0	0
	Mujer	1	1	1	0	0	0
	Se desconoce	0	0	0	0	0	0
	Total	1	1	2	0	0	0
De 15 a 17 años	Hombre	0	2	1	0	0	0
	Mujer	0	0	1	0	0	0
	Se desconoce	0	0	0	0	0	0
	Total	0	2	2	0	0	0
De 18 a 20 años	Hombre	0	1	1	0	1	0
	Mujer	0	1	0	0	0	0
	Se desconoce	0	0	0	0	0	0
	Total	0	2	1	0	1	0
De 21 a 24 años	Hombre	0	0	4	0	0	0
	Mujer	0	0	2	0	0	0
	Se desconoce	0	0	0	0	0	0
	Total	0	0	6	0	0	0
De 25 a 29 años	Hombre	0	0	6	0	1	1
	Mujer	0	2	1	0	1	0
	Se desconoce	0	0	0	0	0	0
	Total	0	2	7	0	2	1
De 30 a 34 años	Hombre	0	3	8	0	1	0
	Mujer	0	0	2	0	0	0
	Se desconoce	0	0	0	0	0	0
	Total	0	3	10	0	1	0
De 35 a 39 años	Hombre	0	1	5	0	0	2
	Mujer	0	0	1	0	0	0
	Se desconoce	0	0	0	0	0	0
	Total	0	1	6	0	0	2
De 40 a 44 años	Hombre	0	3	8	0	0	4
	Mujer	0	0	3	0	0	1
	Se desconoce	0	0	0	0	0	0
	Total	0	3	11	0	0	5
De 45 a 49 años	Hombre	0	1	9	0	0	2
	Mujer	0	0	2	0	0	0
	Se desconoce	0	0	0	0	0	0
	Total	0	1	11	0	0	2
De 50 a 54 años	Hombre	0	0	5	0	0	1
	Mujer	0	0	1	0	0	0
	Se desconoce	0	0	0	0	0	0
	Total	0	0	6	0	0	1
De 55 a 59 años	Hombre	0	1	3	1	0	1
	Mujer	0	1	2	0	0	0
	Se desconoce	0	0	0	0	0	0
	Total	0	2	5	1	0	1
De 60 a 64 años	Hombre	0	2	4	0	0	2
	Mujer	0	0	0	0	0	0
	Se desconoce	0	0	0	0	0	0
	Total	0	2	4	0	0	2
De 65 a 69 años	Hombre	0	0	2	0	0	2
	Mujer	0	0	1	0	0	0
	Se desconoce	0	0	0	0	0	0
	Total	0	0	3	0	0	2
De 70 a 74 años	Hombre	1	0	1	0	0	3
	Mujer	0	1	2	0	0	1
	Se desconoce	0	0	0	0	0	0
	Total	1	1	3	0	0	4
Más de 74 años	Hombre	1	3	2	0	0	3
	Mujer	0	0	0	0	0	0
	Se desconoce	0	0	0	0	0	0
	Total	1	3	2	0	0	3
Se desconoce	Hombre	0	0	0	0	0	0
	Mujer	0	0	0	0	0	0
	Se desconoce	0	0	0	0	0	0
	Total	0	0	0	0	0	0
Total	Hombre	2	17	63	1	3	21
	Mujer	1	6	21	0	1	2
	Se desconoce	0	0	0	0	0	0
	Total	3	23	84	1	4	23

Tabla 79.- Víctimas de los accidentes según edades y sexo, en vías urbanas. Año 2020.

4.1.U

EDAD	SEXO	Total		
		FALLECIDOS	HERIDOS HOSPITALIZADOS	HERIDOS NO HOSPITALIZADOS
De 0 a 1 años	Hombre	1	1	83
	Mujer	1	2	89
	Se desconoce	0	0	8
	Total	2	3	180
De 2 a 5 años	Hombre	1	22	267
	Mujer	1	9	228
	Se desconoce	0	0	8
	Total	2	31	503
De 6 a 9 años	Hombre	0	10	355
	Mujer	0	9	260
	Se desconoce	0	0	15
	Total	0	19	630
De 10 a 14 años	Hombre	5	41	652
	Mujer	0	20	453
	Se desconoce	0	1	22
	Total	5	62	1.127
De 15 a 17 años	Hombre	5	98	1.151
	Mujer	2	39	632
	Se desconoce	0	4	20
	Total	7	141	1.803
De 18 a 20 años	Hombre	6	102	2.059
	Mujer	0	36	1.182
	Se desconoce	0	3	24
	Total	6	141	3.265
De 21 a 24 años	Hombre	14	156	2.864
	Mujer	1	62	1.771
	Se desconoce	0	2	20
	Total	15	220	4.655
De 25 a 29 años	Hombre	22	206	3.715
	Mujer	5	65	2.487
	Se desconoce	0	1	16
	Total	27	272	6.218
De 30 a 34 años	Hombre	19	182	3.337
	Mujer	2	52	2.047
	Se desconoce	0	0	15
	Total	21	234	5.399
De 35 a 39 años	Hombre	24	176	3.233
	Mujer	3	68	1.968
	Se desconoce	0	1	11
	Total	27	245	5.212
De 40 a 44 años	Hombre	21	208	3.243
	Mujer	6	63	1.987
	Se desconoce	0	1	15
	Total	27	272	5.245
De 45 a 49 años	Hombre	17	236	2.803
	Mujer	3	78	1.857
	Se desconoce	0	1	12
	Total	20	315	4.672
De 50 a 54 años	Hombre	22	235	2.411
	Mujer	3	85	1.576
	Se desconoce	0	0	9
	Total	25	320	3.996
De 55 a 59 años	Hombre	24	162	1.907
	Mujer	9	75	1.198
	Se desconoce	0	0	11
	Total	33	237	3.116
De 60 a 64 años	Hombre	22	137	1.275
	Mujer	4	69	843
	Se desconoce	0	0	5
	Total	26	206	2.123
De 65 a 69 años	Hombre	15	89	817
	Mujer	11	58	643
	Se desconoce	0	1	6
	Total	26	148	1.466
De 70 a 74 años	Hombre	10	65	550
	Mujer	7	68	479
	Se desconoce	0	1	5
	Total	17	134	1.034
Más de 74 años	Hombre	64	135	946
	Mujer	36	142	874
	Se desconoce	1	0	20
	Total	101	277	1.840
Se desconoce	Hombre	5	21	625
	Mujer	3	17	471
	Se desconoce	0	5	55
	Total	8	43	1.151
Total	Hombre	297	2.282	32.293
	Mujer	97	1.017	21.045
	Se desconoce	1	21	297
	Total	395	3.320	53.635

Anuario Estadístico 2020

(Cont.) Tabla 79.- Víctimas de los accidentes según edades y sexo, en vías urbanas. Año 2020. 4.1.U

EDAD	SEXO	Peatón			Bicicleta		
		FALLECIDOS	HERIDOS HOSPITALIZADOS	HERIDOS NO HOSPITALIZADOS	FALLECIDOS	HERIDOS HOSPITALIZADOS	HERIDOS NO HOSPITALIZADOS
De 0 a 1 años	Hombre	1	1	22	0	0	3
	Mujer	1	1	23	0	0	0
	Se desconoce	0	0	2	0	0	0
	Total	2	2	47	0	0	3
De 2 a 5 años	Hombre	1	20	159	0	1	5
	Mujer	1	9	112	0	0	9
	Se desconoce	0	0	6	0	0	0
	Total	2	29	277	0	1	14
De 6 a 9 años	Hombre	0	3	162	0	1	37
	Mujer	0	9	87	0	0	15
	Se desconoce	0	0	3	0	0	2
	Total	0	12	252	0	1	54
De 10 a 14 años	Hombre	3	10	176	2	16	214
	Mujer	0	6	160	0	5	43
	Se desconoce	0	0	4	0	1	5
	Total	3	16	340	2	22	262
De 15 a 17 años	Hombre	1	20	108	0	15	256
	Mujer	0	12	133	0	5	55
	Se desconoce	0	0	6	0	3	8
	Total	1	32	247	0	23	319
De 18 a 20 años	Hombre	2	17	120	0	11	208
	Mujer	0	13	163	0	2	65
	Se desconoce	0	0	2	0	1	3
	Total	2	30	285	0	14	276
De 21 a 24 años	Hombre	1	15	120	2	15	239
	Mujer	1	12	177	0	2	93
	Se desconoce	0	0	3	0	1	3
	Total	2	27	300	2	18	335
De 25 a 29 años	Hombre	0	18	143	0	15	267
	Mujer	0	16	206	0	1	131
	Se desconoce	0	0	2	0	0	1
	Total	0	34	351	0	16	399
De 30 a 34 años	Hombre	1	9	163	0	12	261
	Mujer	0	13	208	0	10	122
	Se desconoce	0	0	2	0	0	0
	Total	1	22	373	0	22	383
De 35 a 39 años	Hombre	2	16	174	2	21	318
	Mujer	2	22	233	0	7	95
	Se desconoce	0	0	4	0	0	0
	Total	4	38	411	2	28	413
De 40 a 44 años	Hombre	0	22	247	0	27	357
	Mujer	5	19	259	1	2	107
	Se desconoce	0	0	1	0	0	2
	Total	5	41	507	1	29	466
De 45 a 49 años	Hombre	1	31	173	0	40	310
	Mujer	2	28	276	0	9	100
	Se desconoce	0	0	5	0	0	4
	Total	3	59	454	0	49	414
De 50 a 54 años	Hombre	4	25	218	2	39	276
	Mujer	0	45	275	0	14	74
	Se desconoce	0	0	1	0	0	1
	Total	4	70	494	2	53	351
De 55 a 59 años	Hombre	3	32	217	3	24	220
	Mujer	7	49	272	0	8	50
	Se desconoce	0	0	5	0	0	2
	Total	10	81	494	3	32	272
De 60 a 64 años	Hombre	10	31	189	2	13	166
	Mujer	3	51	275	0	5	24
	Se desconoce	0	0	0	0	0	0
	Total	13	82	464	2	18	190
De 65 a 69 años	Hombre	7	33	179	1	17	124
	Mujer	9	47	278	1	1	24
	Se desconoce	0	1	3	0	0	0
	Total	16	81	460	2	18	148
De 70 a 74 años	Hombre	5	27	164	2	12	64
	Mujer	6	57	213	0	2	2
	Se desconoce	0	1	4	0	0	1
	Total	11	85	381	2	14	67
Más de 74 años	Hombre	43	93	413	3	9	83
	Mujer	28	124	518	0	2	5
	Se desconoce	1	0	15	0	0	0
	Total	72	217	946	3	11	88
Se desconoce	Hombre	1	6	92	0	2	72
	Mujer	1	7	127	0	1	17
	Se desconoce	0	0	7	0	2	5
	Total	2	13	226	0	5	94
Total	Hombre	86	429	3.239	19	290	3.480
	Mujer	66	540	3.995	2	76	1.031
	Se desconoce	1	2	75	0	8	37
	Total	153	971	7.309	21	374	4.548

Anuario Estadístico 2020

(Cont.) Tabla 79.- Víctimas de los accidentes según edades y sexo, en vías urbanas. Año 2020. 4.1.U

EDAD	SEXO	VMP			Ciclomotor		
		FALLECIDOS	HERIDOS HOSPITALIZADOS	HERIDOS NO HOSPITALIZADOS	FALLECIDOS	HERIDOS HOSPITALIZADOS	HERIDOS NO HOSPITALIZADOS
De 0 a 1 años	Hombre	0	0	0	0	0	0
	Mujer	0	0	0	0	0	2
	Se desconoce	0	0	0	0	0	1
	Total	0	0	0	0	0	3
De 2 a 5 años	Hombre	0	0	1	0	0	1
	Mujer	0	0	0	0	0	1
	Se desconoce	0	0	0	0	0	0
	Total	0	0	1	0	0	2
De 6 a 9 años	Hombre	0	1	8	0	0	2
	Mujer	0	0	2	0	0	1
	Se desconoce	0	0	0	0	0	1
	Total	0	1	10	0	0	4
De 10 a 14 años	Hombre	0	3	22	0	1	12
	Mujer	0	2	12	0	1	9
	Se desconoce	0	0	2	0	0	0
	Total	0	5	36	0	2	21
De 15 a 17 años	Hombre	0	4	47	1	41	399
	Mujer	0	1	34	1	11	136
	Se desconoce	0	0	1	0	1	0
	Total	0	5	82	2	53	535
De 18 a 20 años	Hombre	1	3	60	0	26	485
	Mujer	0	2	36	0	7	143
	Se desconoce	0	0	0	0	0	2
	Total	1	5	96	0	33	630
De 21 a 24 años	Hombre	0	7	68	0	21	419
	Mujer	0	4	65	0	6	173
	Se desconoce	0	0	1	0	0	0
	Total	0	11	134	0	27	592
De 25 a 29 años	Hombre	0	4	88	1	12	312
	Mujer	1	8	101	0	2	166
	Se desconoce	0	0	2	0	1	0
	Total	1	12	191	1	15	478
De 30 a 34 años	Hombre	2	8	63	0	8	187
	Mujer	0	3	56	0	4	102
	Se desconoce	0	0	2	0	0	0
	Total	2	11	121	0	12	289
De 35 a 39 años	Hombre	0	10	72	1	12	182
	Mujer	0	2	50	0	4	89
	Se desconoce	0	0	1	0	0	0
	Total	0	12	123	1	16	271
De 40 a 44 años	Hombre	0	3	55	1	15	183
	Mujer	0	1	31	0	5	111
	Se desconoce	0	1	0	0	0	0
	Total	0	5	86	1	20	294
De 45 a 49 años	Hombre	1	3	44	2	15	151
	Mujer	1	3	18	0	6	91
	Se desconoce	0	0	0	0	0	0
	Total	2	6	62	2	21	242
De 50 a 54 años	Hombre	0	4	34	0	19	119
	Mujer	0	2	18	1	5	81
	Se desconoce	0	0	0	0	0	1
	Total	0	6	52	1	24	201
De 55 a 59 años	Hombre	1	1	23	1	12	86
	Mujer	0	3	12	0	0	33
	Se desconoce	0	0	0	0	0	0
	Total	1	4	35	1	12	119
De 60 a 64 años	Hombre	0	1	8	0	11	52
	Mujer	0	3	4	0	4	26
	Se desconoce	0	0	0	0	0	0
	Total	0	4	12	0	15	78
De 65 a 69 años	Hombre	0	0	8	1	5	42
	Mujer	0	0	0	0	1	11
	Se desconoce	0	0	0	0	0	0
	Total	0	0	8	1	6	53
De 70 a 74 años	Hombre	0	1	2	0	1	27
	Mujer	0	0	0	0	0	0
	Se desconoce	0	0	0	0	0	0
	Total	0	1	2	0	1	27
Más de 74 años	Hombre	0	3	1	3	5	40
	Mujer	0	0	1	0	0	3
	Se desconoce	0	0	0	0	0	0
	Total	0	3	2	3	5	43
Se desconoce	Hombre	0	1	13	0	2	27
	Mujer	0	1	7	0	1	11
	Se desconoce	0	0	1	0	0	1
	Total	0	2	21	0	3	39
Total	Hombre	5	57	617	11	206	2.726
	Mujer	2	35	447	2	57	1.189
	Se desconoce	0	1	10	0	2	6
	Total	7	93	1.074	13	265	3.921

Anuario Estadístico 2020

(Cont.) Tabla 79.- Víctimas de los accidentes según edades y sexo, en vías urbanas. Año 2020. 4.1.U

EDAD	SEXO	Motocicleta			Turismo de SP hasta 9 plazas		
		FALLECIDOS	HERIDOS HOSPITALIZADOS	HERIDOS NO HOSPITALIZADOS	FALLECIDOS	HERIDOS HOSPITALIZADOS	HERIDOS NO HOSPITALIZADOS
De 0 a 1 años	Hombre	0	0	1	0	0	0
	Mujer	0	0	0	0	0	0
	Se desconoce	0	0	0	0	0	0
	Total	0	0	1	0	0	0
De 2 a 5 años	Hombre	0	0	2	0	0	0
	Mujer	0	0	1	0	0	1
	Se desconoce	0	0	0	0	0	0
	Total	0	0	3	0	0	1
De 6 a 9 años	Hombre	0	3	12	0	0	0
	Mujer	0	0	7	0	0	1
	Se desconoce	0	0	0	0	0	0
	Total	0	3	19	0	0	1
De 10 a 14 años	Hombre	0	4	34	0	0	1
	Mujer	0	1	25	0	0	1
	Se desconoce	0	0	2	0	0	0
	Total	0	5	61	0	0	2
De 15 a 17 años	Hombre	3	13	150	0	0	0
	Mujer	0	2	52	0	0	1
	Se desconoce	0	0	1	0	0	0
	Total	3	15	203	0	0	1
De 18 a 20 años	Hombre	2	28	358	0	0	6
	Mujer	0	4	128	0	0	3
	Se desconoce	0	0	1	0	0	1
	Total	2	32	487	0	0	10
De 21 a 24 años	Hombre	6	71	956	0	0	5
	Mujer	0	18	285	0	0	2
	Se desconoce	0	0	1	0	0	0
	Total	6	89	1.242	0	0	7
De 25 a 29 años	Hombre	15	128	1.725	0	0	16
	Mujer	0	23	620	0	0	10
	Se desconoce	0	0	2	0	0	0
	Total	15	151	2.347	0	0	26
De 30 a 34 años	Hombre	13	117	1.548	0	1	20
	Mujer	2	16	422	0	0	15
	Se desconoce	0	0	2	0	0	0
	Total	15	133	1.972	0	1	35
De 35 a 39 años	Hombre	18	90	1.294	0	0	14
	Mujer	0	15	359	0	0	9
	Se desconoce	0	1	0	0	0	0
	Total	18	106	1.653	0	0	23
De 40 a 44 años	Hombre	15	119	1.245	0	0	20
	Mujer	0	19	351	0	0	10
	Se desconoce	0	0	0	0	0	0
	Total	15	138	1.596	0	0	30
De 45 a 49 años	Hombre	13	125	1.166	0	0	15
	Mujer	0	17	353	0	1	7
	Se desconoce	0	1	0	0	0	0
	Total	13	143	1.519	0	1	22
De 50 a 54 años	Hombre	11	124	990	0	0	14
	Mujer	2	15	265	0	0	12
	Se desconoce	0	0	1	0	0	0
	Total	13	139	1.256	0	0	26
De 55 a 59 años	Hombre	9	75	772	0	1	21
	Mujer	1	5	187	0	0	5
	Se desconoce	0	0	1	0	0	0
	Total	10	80	960	0	1	26
De 60 a 64 años	Hombre	7	63	472	0	1	13
	Mujer	1	3	68	0	0	2
	Se desconoce	0	0	1	0	0	0
	Total	8	66	541	0	1	15
De 65 a 69 años	Hombre	1	22	193	0	1	2
	Mujer	0	2	13	0	0	2
	Se desconoce	0	0	1	0	0	0
	Total	1	24	207	0	1	4
De 70 a 74 años	Hombre	0	12	84	0	0	1
	Mujer	0	1	6	0	1	4
	Se desconoce	0	0	0	0	0	0
	Total	0	13	90	0	1	5
Más de 74 años	Hombre	0	8	42	0	0	1
	Mujer	0	0	0	0	0	6
	Se desconoce	0	0	0	0	0	0
	Total	0	8	42	0	0	7
Se desconoce	Hombre	2	7	129	0	0	2
	Mujer	0	3	57	0	0	0
	Se desconoce	0	0	4	0	0	0
	Total	2	10	190	0	0	2
Total	Hombre	115	1.009	11.173	0	4	151
	Mujer	6	144	3.199	0	2	91
	Se desconoce	0	2	17	0	0	1
	Total	121	1.155	14.389	0	6	243

Anuario Estadístico 2020

(Cont.) Tabla 79.- Víctimas de los accidentes según edades y sexo, en vías urbanas. Año 2020. 4.1.U

EDAD	SEXO	Turismo sin remolque			Turismo con remolque		
		FALLECIDOS	HERIDOS HOSPITALIZADOS	HERIDOS NO HOSPITALIZADOS	FALLECIDOS	HERIDOS HOSPITALIZADOS	HERIDOS NO HOSPITALIZADOS
De 0 a 1 años	Hombre	0	0	48	0	0	0
	Mujer	0	1	54	0	0	0
	Se desconoce	0	0	5	0	0	0
	Total	0	1	107	0	0	0
De 2 a 5 años	Hombre	0	1	81	0	0	0
	Mujer	0	0	95	0	0	0
	Se desconoce	0	0	2	0	0	0
	Total	0	1	178	0	0	0
De 6 a 9 años	Hombre	0	1	113	0	0	0
	Mujer	0	0	133	0	0	0
	Se desconoce	0	0	8	0	0	0
	Total	0	1	254	0	0	0
De 10 a 14 años	Hombre	0	2	155	0	0	0
	Mujer	0	4	174	0	0	0
	Se desconoce	0	0	9	0	0	0
	Total	0	6	338	0	0	0
De 15 a 17 años	Hombre	0	2	119	0	0	0
	Mujer	1	4	172	0	0	0
	Se desconoce	0	0	3	0	0	0
	Total	1	6	294	0	0	0
De 18 a 20 años	Hombre	1	13	745	0	0	0
	Mujer	0	6	587	0	0	0
	Se desconoce	0	2	15	0	0	0
	Total	1	21	1.347	0	0	0
De 21 a 24 años	Hombre	3	20	929	0	0	0
	Mujer	0	17	891	0	0	0
	Se desconoce	0	1	11	0	0	0
	Total	3	38	1.831	0	0	0
De 25 a 29 años	Hombre	5	24	964	0	0	1
	Mujer	4	14	1.110	0	0	0
	Se desconoce	0	0	9	0	0	0
	Total	9	38	2.083	0	0	1
De 30 a 34 años	Hombre	2	21	874	0	0	0
	Mujer	0	6	1.015	0	0	0
	Se desconoce	0	0	7	0	0	0
	Total	2	27	1.896	0	0	0
De 35 a 39 años	Hombre	0	18	937	0	0	2
	Mujer	1	14	983	0	0	0
	Se desconoce	0	0	5	0	0	0
	Total	1	32	1.925	0	0	2
De 40 a 44 años	Hombre	2	14	898	0	0	0
	Mujer	0	14	984	0	0	0
	Se desconoce	0	0	11	0	0	0
	Total	2	28	1.893	0	0	0
De 45 a 49 años	Hombre	0	16	754	0	0	0
	Mujer	0	11	879	0	0	0
	Se desconoce	0	0	2	0	0	0
	Total	0	27	1.635	0	0	0
De 50 a 54 años	Hombre	5	16	587	0	0	0
	Mujer	0	4	729	0	0	0
	Se desconoce	0	0	5	0	0	0
	Total	5	20	1.321	0	0	0
De 55 a 59 años	Hombre	5	9	429	0	0	0
	Mujer	1	10	532	0	0	0
	Se desconoce	0	0	2	0	0	0
	Total	6	19	963	0	0	0
De 60 a 64 años	Hombre	2	16	291	0	0	0
	Mujer	0	2	352	0	0	0
	Se desconoce	0	0	3	0	0	0
	Total	2	18	646	0	0	0
De 65 a 69 años	Hombre	5	7	214	0	0	0
	Mujer	1	5	238	0	0	0
	Se desconoce	0	0	1	0	0	0
	Total	6	12	453	0	0	0
De 70 a 74 años	Hombre	2	9	171	0	0	0
	Mujer	1	5	162	0	0	0
	Se desconoce	0	0	0	0	0	0
	Total	3	14	333	0	0	0
Más de 74 años	Hombre	12	13	252	0	0	0
	Mujer	7	8	178	0	0	0
	Se desconoce	0	0	5	0	0	0
	Total	19	21	435	0	0	0
Se desconoce	Hombre	2	2	212	0	0	0
	Mujer	2	2	193	0	0	0
	Se desconoce	0	2	33	0	0	0
	Total	4	6	438	0	0	0
Total	Hombre	46	204	8.773	0	0	3
	Mujer	18	127	9.461	0	0	0
	Se desconoce	0	5	136	0	0	0
	Total	64	336	18.370	0	0	3

Anuario Estadístico 2020

(Cont.) Tabla 79.- Víctimas de los accidentes según edades y sexo, en vías urbanas. Año 2020. 4.1.U

EDAD	SEXO	Maquinaria obras y agrícola y tractores agrícolas			Furgoneta		
		FALLECIDOS	HERIDOS HOSPITALIZADOS	HERIDOS NO HOSPITALIZADOS	FALLECIDOS	HERIDOS HOSPITALIZADOS	HERIDOS NO HOSPITALIZADOS
De 0 a 1 años	Hombre	0	0	0	0	0	2
	Mujer	0	0	0	0	0	3
	Se desconoce	0	0	0	0	0	0
	Total	0	0	0	0	0	5
De 2 a 5 años	Hombre	0	0	0	0	0	6
	Mujer	0	0	0	0	0	3
	Se desconoce	0	0	0	0	0	0
	Total	0	0	0	0	0	9
De 6 a 9 años	Hombre	0	0	0	0	0	3
	Mujer	0	0	0	0	0	5
	Se desconoce	0	0	0	0	0	1
	Total	0	0	0	0	0	9
De 10 a 14 años	Hombre	0	0	0	0	0	8
	Mujer	0	0	0	0	1	10
	Se desconoce	0	0	0	0	0	0
	Total	0	0	0	0	1	18
De 15 a 17 años	Hombre	0	0	0	0	1	6
	Mujer	0	0	0	0	1	3
	Se desconoce	0	0	0	0	0	0
	Total	0	0	0	0	2	9
De 18 a 20 años	Hombre	0	0	0	0	1	23
	Mujer	0	0	0	0	1	13
	Se desconoce	0	0	0	0	0	0
	Total	0	0	0	0	2	36
De 21 a 24 años	Hombre	0	0	1	0	2	57
	Mujer	0	0	0	0	0	22
	Se desconoce	0	0	0	0	0	0
	Total	0	0	1	0	2	79
De 25 a 29 años	Hombre	0	0	1	0	0	83
	Mujer	0	0	0	0	0	38
	Se desconoce	0	0	0	0	0	0
	Total	0	0	1	0	0	121
De 30 a 34 años	Hombre	0	1	1	1	1	119
	Mujer	0	0	1	0	0	36
	Se desconoce	0	0	0	0	0	2
	Total	0	1	2	1	1	157
De 35 a 39 años	Hombre	0	0	0	0	1	122
	Mujer	0	0	0	0	2	55
	Se desconoce	0	0	0	0	0	1
	Total	0	0	0	0	3	178
De 40 a 44 años	Hombre	0	0	0	2	3	114
	Mujer	0	0	0	0	1	40
	Se desconoce	0	0	0	0	0	1
	Total	0	0	0	2	4	155
De 45 a 49 años	Hombre	0	0	2	0	4	110
	Mujer	0	0	0	0	0	36
	Se desconoce	0	0	0	0	0	0
	Total	0	0	2	0	4	146
De 50 a 54 años	Hombre	0	0	1	0	2	85
	Mujer	0	0	0	0	0	24
	Se desconoce	0	0	0	0	0	0
	Total	0	0	1	0	2	109
De 55 a 59 años	Hombre	0	1	2	1	2	59
	Mujer	0	0	0	0	0	13
	Se desconoce	0	0	0	0	0	0
	Total	0	1	2	1	2	72
De 60 a 64 años	Hombre	1	0	0	0	0	38
	Mujer	0	0	2	0	0	9
	Se desconoce	0	0	0	0	0	0
	Total	1	0	2	0	0	47
De 65 a 69 años	Hombre	0	0	2	0	1	18
	Mujer	0	0	0	0	0	7
	Se desconoce	0	0	0	0	0	0
	Total	0	0	2	0	1	25
De 70 a 74 años	Hombre	0	0	2	0	0	10
	Mujer	0	0	0	0	0	7
	Se desconoce	0	0	0	0	0	0
	Total	0	0	2	0	0	17
Más de 74 años	Hombre	1	1	3	0	0	16
	Mujer	0	0	0	0	1	7
	Se desconoce	0	0	0	0	0	0
	Total	1	1	3	0	1	23
Se desconoce	Hombre	0	0	0	0	0	14
	Mujer	0	1	0	0	0	7
	Se desconoce	0	0	0	0	0	1
	Total	0	1	0	0	0	22
Total	Hombre	2	3	15	4	18	893
	Mujer	0	1	3	0	7	338
	Se desconoce	0	0	0	0	0	6
	Total	2	4	18	4	25	1.237

Anuario Estadístico 2020

(Cont.) Tabla 79.- Víctimas de los accidentes según edades y sexo, en vías urbanas. Año 2020. 4.1.U

EDAD	SEXO	Camión <=3.500 kg sin remolque			Camión <=3.500 kg con remolque		
		FALLECIDOS	HERIDOS HOSPITALIZADOS	HERIDOS NO HOSPITALIZADOS	FALLECIDOS	HERIDOS HOSPITALIZADOS	HERIDOS NO HOSPITALIZADOS
De 0 a 1 años	Hombre	0	0	0	0	0	0
	Mujer	0	0	0	0	0	0
	Se desconoce	0	0	0	0	0	0
	Total	0	0	0	0	0	0
De 2 a 5 años	Hombre	0	0	0	0	0	0
	Mujer	0	0	0	0	0	0
	Se desconoce	0	0	0	0	0	0
	Total	0	0	0	0	0	0
De 6 a 9 años	Hombre	0	0	1	0	0	0
	Mujer	0	0	0	0	0	0
	Se desconoce	0	0	0	0	0	0
	Total	0	0	1	0	0	0
De 10 a 14 años	Hombre	0	0	1	0	0	0
	Mujer	0	0	0	0	0	0
	Se desconoce	0	0	0	0	0	0
	Total	0	0	1	0	0	0
De 15 a 17 años	Hombre	0	0	0	0	0	0
	Mujer	0	0	0	0	0	0
	Se desconoce	0	0	0	0	0	0
	Total	0	0	0	0	0	0
De 18 a 20 años	Hombre	0	0	2	0	0	0
	Mujer	0	0	0	0	0	0
	Se desconoce	0	0	0	0	0	0
	Total	0	0	2	0	0	0
De 21 a 24 años	Hombre	0	1	6	0	0	0
	Mujer	0	0	1	0	0	0
	Se desconoce	0	0	0	0	0	0
	Total	0	1	7	0	0	0
De 25 a 29 años	Hombre	0	1	3	0	0	0
	Mujer	0	0	1	0	0	0
	Se desconoce	0	0	0	0	0	0
	Total	0	1	4	0	0	0
De 30 a 34 años	Hombre	0	0	7	0	0	0
	Mujer	0	0	1	0	0	0
	Se desconoce	0	0	0	0	0	0
	Total	0	0	8	0	0	0
De 35 a 39 años	Hombre	0	0	13	0	0	0
	Mujer	0	0	2	0	0	0
	Se desconoce	0	0	0	0	0	0
	Total	0	0	15	0	0	0
De 40 a 44 años	Hombre	0	0	10	0	0	0
	Mujer	0	0	3	0	0	0
	Se desconoce	0	0	0	0	0	0
	Total	0	0	13	0	0	0
De 45 a 49 años	Hombre	0	0	8	0	0	0
	Mujer	0	0	2	0	0	0
	Se desconoce	0	0	0	0	0	0
	Total	0	0	10	0	0	0
De 50 a 54 años	Hombre	0	1	12	0	0	0
	Mujer	0	0	2	0	0	0
	Se desconoce	0	0	0	0	0	0
	Total	0	1	14	0	0	0
De 55 a 59 años	Hombre	1	1	11	0	0	0
	Mujer	0	0	1	0	0	0
	Se desconoce	0	0	0	0	0	0
	Total	1	1	12	0	0	0
De 60 a 64 años	Hombre	0	0	4	0	0	0
	Mujer	0	0	2	0	0	0
	Se desconoce	0	0	0	0	0	0
	Total	0	0	6	0	0	0
De 65 a 69 años	Hombre	0	0	3	0	0	0
	Mujer	0	0	1	0	0	0
	Se desconoce	0	0	0	0	0	0
	Total	0	0	4	0	0	0
De 70 a 74 años	Hombre	0	0	1	0	0	0
	Mujer	0	0	0	0	0	0
	Se desconoce	0	0	0	0	0	0
	Total	0	0	1	0	0	0
Más de 74 años	Hombre	0	0	2	0	0	0
	Mujer	0	0	0	0	0	0
	Se desconoce	0	0	0	0	0	0
	Total	0	0	2	0	0	0
Se desconoce	Hombre	0	0	1	0	0	0
	Mujer	0	0	0	0	0	0
	Se desconoce	0	0	0	0	0	0
	Total	0	0	1	0	0	0
Total	Hombre	1	4	85	0	0	0
	Mujer	0	0	16	0	0	0
	Se desconoce	0	0	0	0	0	0
	Total	1	4	101	0	0	0

Anuario Estadístico 2020

(Cont.) Tabla 79.- Víctimas de los accidentes según edades y sexo, en vías urbanas. Año 2020. 4.1.U

EDAD	SEXO	Camión >3.500 kg sin remolque			Camión >3.500 kg con remolque		
		FALLECIDOS	HERIDOS HOSPITALIZADOS	HERIDOS NO HOSPITALIZADOS	FALLECIDOS	HERIDOS HOSPITALIZADOS	HERIDOS NO HOSPITALIZADOS
De 0 a 1 años	Hombre	0	0	0	0	0	0
	Mujer	0	0	0	0	0	0
	Se desconoce	0	0	0	0	0	0
	Total	0	0	0	0	0	0
De 2 a 5 años	Hombre	0	0	0	0	0	0
	Mujer	0	0	0	0	0	0
	Se desconoce	0	0	0	0	0	0
	Total	0	0	0	0	0	0
De 6 a 9 años	Hombre	0	0	1	0	0	0
	Mujer	0	0	0	0	0	0
	Se desconoce	0	0	0	0	0	0
	Total	0	0	1	0	0	0
De 10 a 14 años	Hombre	0	0	0	0	0	0
	Mujer	0	0	0	0	0	0
	Se desconoce	0	0	0	0	0	0
	Total	0	0	0	0	0	0
De 15 a 17 años	Hombre	0	0	0	0	0	0
	Mujer	0	0	0	0	0	0
	Se desconoce	0	0	0	0	0	0
	Total	0	0	0	0	0	0
De 18 a 20 años	Hombre	0	0	0	0	0	0
	Mujer	0	0	0	0	0	0
	Se desconoce	0	0	0	0	0	0
	Total	0	0	0	0	0	0
De 21 a 24 años	Hombre	0	0	0	0	0	0
	Mujer	0	0	0	0	0	0
	Se desconoce	0	0	0	0	0	0
	Total	0	0	0	0	0	0
De 25 a 29 años	Hombre	0	0	4	0	0	0
	Mujer	0	0	0	0	0	0
	Se desconoce	0	0	0	0	0	0
	Total	0	0	4	0	0	0
De 30 a 34 años	Hombre	0	1	8	0	0	0
	Mujer	0	0	0	0	0	0
	Se desconoce	0	0	0	0	0	0
	Total	0	1	8	0	0	0
De 35 a 39 años	Hombre	0	0	10	0	0	0
	Mujer	0	0	1	0	0	0
	Se desconoce	0	0	0	0	0	0
	Total	0	0	11	0	0	0
De 40 a 44 años	Hombre	0	0	13	0	0	0
	Mujer	0	0	0	0	0	0
	Se desconoce	0	0	0	0	0	0
	Total	0	0	13	0	0	0
De 45 a 49 años	Hombre	0	0	5	0	0	0
	Mujer	0	0	2	0	0	0
	Se desconoce	0	0	0	0	0	0
	Total	0	0	7	0	0	0
De 50 a 54 años	Hombre	0	1	7	0	0	0
	Mujer	0	0	0	0	0	0
	Se desconoce	0	0	0	0	0	0
	Total	0	1	7	0	0	0
De 55 a 59 años	Hombre	0	1	3	0	0	0
	Mujer	0	0	0	0	0	0
	Se desconoce	0	0	0	0	0	0
	Total	0	1	3	0	0	0
De 60 a 64 años	Hombre	0	0	2	0	0	0
	Mujer	0	0	0	0	0	0
	Se desconoce	0	0	0	0	0	0
	Total	0	0	2	0	0	0
De 65 a 69 años	Hombre	0	0	0	0	0	0
	Mujer	0	0	0	0	0	0
	Se desconoce	0	0	0	0	0	0
	Total	0	0	0	0	0	0
De 70 a 74 años	Hombre	0	0	0	0	0	0
	Mujer	0	0	0	0	0	0
	Se desconoce	0	0	0	0	0	0
	Total	0	0	0	0	0	0
Más de 74 años	Hombre	0	0	0	0	0	0
	Mujer	0	0	0	0	0	0
	Se desconoce	0	0	0	0	0	0
	Total	0	0	0	0	0	0
Se desconoce	Hombre	0	0	0	0	0	0
	Mujer	0	0	0	0	0	0
	Se desconoce	0	0	0	0	0	0
	Total	0	0	0	0	0	0
Total	Hombre	0	3	53	0	0	0
	Mujer	0	0	3	0	0	0
	Se desconoce	0	0	0	0	0	0
	Total	0	3	56	0	0	0

(Cont.) Tabla 79.- Víctimas de los accidentes según edades y sexo, en vías urbanas. Año 2020. 4.1.U

EDAD	SEXO	Tractocamión (cabeza tractora)			Vehículo articulado		
		FALLECIDOS	HERIDOS HOSPITALIZADOS	HERIDOS NO HOSPITALIZADOS	FALLECIDOS	HERIDOS HOSPITALIZADOS	HERIDOS NO HOSPITALIZADOS
De 0 a 1 años	Hombre	0	0	0	0	0	0
	Mujer	0	0	0	0	0	0
	Se desconoce	0	0	0	0	0	0
	Total	0	0	0	0	0	0
De 2 a 5 años	Hombre	0	0	0	0	0	0
	Mujer	0	0	0	0	0	0
	Se desconoce	0	0	0	0	0	0
	Total	0	0	0	0	0	0
De 6 a 9 años	Hombre	0	0	0	0	0	0
	Mujer	0	0	0	0	0	0
	Se desconoce	0	0	0	0	0	0
	Total	0	0	0	0	0	0
De 10 a 14 años	Hombre	0	0	0	0	0	0
	Mujer	0	0	0	0	0	0
	Se desconoce	0	0	0	0	0	0
	Total	0	0	0	0	0	0
De 15 a 17 años	Hombre	0	0	0	0	0	0
	Mujer	0	0	0	0	0	0
	Se desconoce	0	0	0	0	0	0
	Total	0	0	0	0	0	0
De 18 a 20 años	Hombre	0	0	0	0	0	0
	Mujer	0	0	0	0	0	0
	Se desconoce	0	0	0	0	0	0
	Total	0	0	0	0	0	0
De 21 a 24 años	Hombre	0	0	0	0	0	0
	Mujer	0	0	0	0	0	0
	Se desconoce	0	0	0	0	0	0
	Total	0	0	0	0	0	0
De 25 a 29 años	Hombre	0	0	0	0	0	1
	Mujer	0	0	0	0	0	0
	Se desconoce	0	0	0	0	0	0
	Total	0	0	0	0	0	1
De 30 a 34 años	Hombre	0	0	2	0	0	1
	Mujer	0	0	0	0	0	0
	Se desconoce	0	0	0	0	0	0
	Total	0	0	2	0	0	1
De 35 a 39 años	Hombre	0	0	6	0	0	1
	Mujer	0	0	1	0	0	0
	Se desconoce	0	0	0	0	0	0
	Total	0	0	7	0	0	1
De 40 a 44 años	Hombre	1	0	3	0	0	1
	Mujer	0	0	1	0	0	0
	Se desconoce	0	0	0	0	0	0
	Total	1	0	4	0	0	1
De 45 a 49 años	Hombre	0	0	6	0	0	0
	Mujer	0	0	0	0	0	0
	Se desconoce	0	0	0	0	0	0
	Total	0	0	6	0	0	0
De 50 a 54 años	Hombre	0	0	3	0	1	0
	Mujer	0	0	0	0	0	0
	Se desconoce	0	0	0	0	0	0
	Total	0	0	3	0	1	0
De 55 a 59 años	Hombre	0	0	7	0	0	3
	Mujer	0	0	0	0	0	0
	Se desconoce	0	0	0	0	0	0
	Total	0	0	7	0	0	3
De 60 a 64 años	Hombre	0	1	1	0	0	2
	Mujer	0	0	0	0	0	1
	Se desconoce	0	0	0	0	0	0
	Total	0	1	1	0	0	3
De 65 a 69 años	Hombre	0	0	0	0	0	0
	Mujer	0	0	0	0	0	0
	Se desconoce	0	0	0	0	0	0
	Total	0	0	0	0	0	0
De 70 a 74 años	Hombre	0	0	0	0	0	0
	Mujer	0	0	0	0	0	0
	Se desconoce	0	0	0	0	0	0
	Total	0	0	0	0	0	0
Más de 74 años	Hombre	0	0	0	0	0	0
	Mujer	0	0	0	0	0	0
	Se desconoce	0	0	0	0	0	0
	Total	0	0	0	0	0	0
Se desconoce	Hombre	0	0	0	0	0	1
	Mujer	0	0	0	0	0	0
	Se desconoce	0	0	0	0	0	0
	Total	0	0	0	0	0	1
Total	Hombre	1	1	28	0	1	10
	Mujer	0	0	2	0	0	1
	Se desconoce	0	0	0	0	0	0
	Total	1	1	30	0	1	11

Anuario Estadístico 2020

(Cont.) Tabla 79.- Víctimas de los accidentes según edades y sexo, en vías urbanas. Año 2020. 4.1.U

EDAD	SEXO	Autobús (no escolar)			Autobús escolar		
		FALLECIDOS	HERIDOS HOSPITALIZADOS	HERIDOS NO HOSPITALIZADOS	FALLECIDOS	HERIDOS HOSPITALIZADOS	HERIDOS NO HOSPITALIZADOS
De 0 a 1 años	Hombre	0	0	6	0	0	0
	Mujer	0	0	7	0	0	0
	Se desconoce	0	0	0	0	0	0
	Total	0	0	13	0	0	0
De 2 a 5 años	Hombre	0	0	6	0	0	0
	Mujer	0	0	4	0	0	0
	Se desconoce	0	0	0	0	0	0
	Total	0	0	10	0	0	0
De 6 a 9 años	Hombre	0	0	6	0	0	0
	Mujer	0	0	5	0	0	0
	Se desconoce	0	0	0	0	0	0
	Total	0	0	11	0	0	0
De 10 a 14 años	Hombre	0	0	3	0	0	0
	Mujer	0	0	6	0	0	0
	Se desconoce	0	0	0	0	0	0
	Total	0	0	9	0	0	0
De 15 a 17 años	Hombre	0	0	5	0	0	0
	Mujer	0	0	7	0	0	0
	Se desconoce	0	0	0	0	0	0
	Total	0	0	12	0	0	0
De 18 a 20 años	Hombre	0	0	7	0	0	0
	Mujer	0	0	13	0	0	0
	Se desconoce	0	0	0	0	0	0
	Total	0	0	20	0	0	0
De 21 a 24 años	Hombre	0	0	5	0	0	0
	Mujer	0	0	15	0	0	0
	Se desconoce	0	0	1	0	0	0
	Total	0	0	21	0	0	0
De 25 a 29 años	Hombre	0	0	4	0	0	0
	Mujer	0	0	31	0	0	0
	Se desconoce	0	0	0	0	0	0
	Total	0	0	35	0	0	0
De 30 a 34 años	Hombre	0	0	7	0	0	0
	Mujer	0	0	18	0	0	0
	Se desconoce	0	0	0	0	0	0
	Total	0	0	25	0	0	0
De 35 a 39 años	Hombre	0	0	21	0	0	1
	Mujer	0	0	45	0	0	1
	Se desconoce	0	0	0	0	0	0
	Total	0	0	66	0	0	2
De 40 a 44 años	Hombre	0	0	27	0	0	1
	Mujer	0	1	57	0	0	0
	Se desconoce	0	0	0	0	0	0
	Total	0	1	84	0	0	1
De 45 a 49 años	Hombre	0	0	18	0	0	0
	Mujer	0	1	60	0	0	0
	Se desconoce	0	0	0	0	0	0
	Total	0	1	78	0	0	0
De 50 a 54 años	Hombre	0	1	28	0	0	0
	Mujer	0	0	73	0	0	1
	Se desconoce	0	0	0	0	0	0
	Total	0	1	101	0	0	1
De 55 a 59 años	Hombre	0	0	22	0	0	1
	Mujer	0	0	77	0	0	1
	Se desconoce	0	0	1	0	0	0
	Total	0	0	100	0	0	2
De 60 a 64 años	Hombre	0	0	22	0	0	0
	Mujer	0	1	73	0	0	1
	Se desconoce	0	0	1	0	0	0
	Total	0	1	96	0	0	1
De 65 a 69 años	Hombre	0	1	22	0	0	0
	Mujer	0	2	64	0	0	2
	Se desconoce	0	0	1	0	0	0
	Total	0	3	87	0	0	2
De 70 a 74 años	Hombre	1	1	19	0	0	0
	Mujer	0	2	82	0	0	0
	Se desconoce	0	0	0	0	0	0
	Total	1	3	101	0	0	0
Más de 74 años	Hombre	0	0	81	0	0	0
	Mujer	1	7	153	0	0	0
	Se desconoce	0	0	0	0	0	0
	Total	1	7	234	0	0	0
Se desconoce	Hombre	0	0	18	0	0	5
	Mujer	0	1	40	0	0	1
	Se desconoce	0	0	0	0	0	0
	Total	0	1	58	0	0	6
Total	Hombre	1	3	327	0	0	8
	Mujer	1	15	830	0	0	7
	Se desconoce	0	0	4	0	0	0
	Total	2	18	1.161	0	0	15

Anuario Estadístico 2020

(Cont.) Tabla 79.- Víctimas de los accidentes según edades y sexo, en vías urbanas. Año 2020. 4.1.U

EDAD	SEXO	Cuadríciclo			Tren/metro/tranvía		
		FALLECIDOS	HERIDOS HOSPITALIZADOS	HERIDOS NO HOSPITALIZADOS	FALLECIDOS	HERIDOS HOSPITALIZADOS	HERIDOS NO HOSPITALIZADOS
De 0 a 1 años	Hombre	0	0	0	0	0	0
	Mujer	0	0	0	0	0	0
	Se desconoce	0	0	0	0	0	0
	Total	0	0	0	0	0	0
De 2 a 5 años	Hombre	0	0	0	0	0	0
	Mujer	0	0	0	0	0	0
	Se desconoce	0	0	0	0	0	0
	Total	0	0	0	0	0	0
De 6 a 9 años	Hombre	0	0	1	0	0	0
	Mujer	0	0	1	0	0	0
	Se desconoce	0	0	0	0	0	0
	Total	0	0	2	0	0	0
De 10 a 14 años	Hombre	0	1	2	0	0	0
	Mujer	0	0	0	0	0	0
	Se desconoce	0	0	0	0	0	0
	Total	0	1	2	0	0	0
De 15 a 17 años	Hombre	0	1	7	0	0	0
	Mujer	0	0	6	0	0	1
	Se desconoce	0	0	0	0	0	1
	Total	0	1	13	0	0	2
De 18 a 20 años	Hombre	0	0	7	0	0	0
	Mujer	0	0	0	0	0	0
	Se desconoce	0	0	0	0	0	0
	Total	0	0	7	0	0	0
De 21 a 24 años	Hombre	2	0	4	0	0	0
	Mujer	0	1	0	0	0	1
	Se desconoce	0	0	0	0	0	0
	Total	2	1	4	0	0	1
De 25 a 29 años	Hombre	0	1	3	0	0	0
	Mujer	0	0	1	0	0	0
	Se desconoce	0	0	0	0	0	0
	Total	0	1	4	0	0	0
De 30 a 34 años	Hombre	0	1	6	0	0	0
	Mujer	0	0	1	0	0	1
	Se desconoce	0	0	0	0	0	0
	Total	0	1	7	0	0	1
De 35 a 39 años	Hombre	1	3	3	0	0	0
	Mujer	0	0	0	0	0	2
	Se desconoce	0	0	0	0	0	0
	Total	1	3	3	0	0	2
De 40 a 44 años	Hombre	0	1	7	0	0	0
	Mujer	0	0	3	0	0	0
	Se desconoce	0	0	0	0	0	0
	Total	0	1	10	0	0	0
De 45 a 49 años	Hombre	0	0	3	0	0	0
	Mujer	0	1	4	0	0	0
	Se desconoce	0	0	0	0	0	0
	Total	0	1	7	0	0	0
De 50 a 54 años	Hombre	0	0	3	0	0	1
	Mujer	0	0	2	0	0	3
	Se desconoce	0	0	0	0	0	0
	Total	0	0	5	0	0	4
De 55 a 59 años	Hombre	0	0	2	0	0	0
	Mujer	0	0	3	0	0	1
	Se desconoce	0	0	0	0	0	0
	Total	0	0	5	0	0	1
De 60 a 64 años	Hombre	0	0	3	0	0	0
	Mujer	0	0	2	0	0	0
	Se desconoce	0	0	0	0	0	0
	Total	0	0	5	0	0	0
De 65 a 69 años	Hombre	0	1	4	0	0	1
	Mujer	0	0	0	0	0	1
	Se desconoce	0	0	0	0	0	0
	Total	0	1	4	0	0	2
De 70 a 74 años	Hombre	0	1	3	0	0	0
	Mujer	0	0	1	0	0	0
	Se desconoce	0	0	0	0	0	0
	Total	0	1	4	0	0	0
Más de 74 años	Hombre	0	1	7	0	0	0
	Mujer	0	0	2	0	0	1
	Se desconoce	0	0	0	0	0	0
	Total	0	1	9	0	0	1
Se desconoce	Hombre	0	0	2	0	0	0
	Mujer	0	0	1	0	0	0
	Se desconoce	0	0	0	0	0	0
	Total	0	0	3	0	0	0
Total	Hombre	3	11	67	0	0	2
	Mujer	0	2	27	0	0	11
	Se desconoce	0	0	0	0	0	1
	Total	3	13	94	0	0	14

Anuario Estadístico 2020

(Cont.) Tabla 79.- Víctimas de los accidentes según edades y sexo, en vías urbanas. Año 2020. 4.1.U

EDAD	SEXO	Otro vehículo			Se desconoce		
		FALLECIDOS	HERIDOS HOSPITALIZADOS	HERIDOS NO HOSPITALIZADOS	FALLECIDOS	HERIDOS HOSPITALIZADOS	HERIDOS NO HOSPITALIZADOS
De 0 a 1 años	Hombre	0	0	1	0	0	0
	Mujer	0	0	0	0	0	0
	Se desconoce	0	0	0	0	0	0
	Total	0	0	1	0	0	0
De 2 a 5 años	Hombre	0	0	6	0	0	0
	Mujer	0	0	2	0	0	0
	Se desconoce	0	0	0	0	0	0
	Total	0	0	8	0	0	0
De 6 a 9 años	Hombre	0	1	8	0	0	1
	Mujer	0	0	3	0	0	0
	Se desconoce	0	0	0	0	0	0
	Total	0	1	11	0	0	1
De 10 a 14 años	Hombre	0	2	19	0	2	5
	Mujer	0	0	13	0	0	0
	Se desconoce	0	0	0	0	0	0
	Total	0	2	32	0	2	5
De 15 a 17 años	Hombre	0	1	53	0	0	1
	Mujer	0	3	32	0	0	0
	Se desconoce	0	0	0	0	0	0
	Total	0	4	85	0	0	1
De 18 a 20 años	Hombre	0	2	34	0	1	4
	Mujer	0	0	29	0	1	2
	Se desconoce	0	0	0	0	0	0
	Total	0	2	63	0	2	6
De 21 a 24 años	Hombre	0	3	53	0	1	2
	Mujer	0	2	41	0	0	5
	Se desconoce	0	0	0	0	0	0
	Total	0	5	94	0	1	7
De 25 a 29 años	Hombre	1	3	92	0	0	8
	Mujer	0	1	72	0	0	0
	Se desconoce	0	0	0	0	0	0
	Total	1	4	164	0	0	8
De 30 a 34 años	Hombre	0	1	66	0	1	4
	Mujer	0	0	48	0	0	1
	Se desconoce	0	0	0	0	0	0
	Total	0	1	114	0	1	5
De 35 a 39 años	Hombre	0	4	58	0	1	5
	Mujer	0	1	42	0	1	1
	Se desconoce	0	0	0	0	0	0
	Total	0	5	100	0	2	6
De 40 a 44 años	Hombre	0	3	54	0	1	8
	Mujer	0	1	28	0	0	2
	Se desconoce	0	0	0	0	0	0
	Total	0	4	82	0	1	10
De 45 a 49 años	Hombre	0	1	36	0	1	2
	Mujer	0	1	29	0	0	0
	Se desconoce	0	0	1	0	0	0
	Total	0	2	66	0	1	2
De 50 a 54 años	Hombre	0	2	30	0	0	3
	Mujer	0	0	14	0	0	3
	Se desconoce	0	0	0	0	0	0
	Total	0	2	44	0	0	6
De 55 a 59 años	Hombre	0	2	25	0	1	4
	Mujer	0	0	10	0	0	1
	Se desconoce	0	0	0	0	0	0
	Total	0	2	35	0	1	5
De 60 a 64 años	Hombre	0	0	11	0	0	1
	Mujer	0	0	2	0	0	0
	Se desconoce	0	0	0	0	0	0
	Total	0	0	13	0	0	1
De 65 a 69 años	Hombre	0	1	4	0	0	1
	Mujer	0	0	2	0	0	0
	Se desconoce	0	0	0	0	0	0
	Total	0	1	6	0	0	1
De 70 a 74 años	Hombre	0	0	1	0	1	1
	Mujer	0	0	1	0	0	1
	Se desconoce	0	0	0	0	0	0
	Total	0	0	2	0	1	2
Más de 74 años	Hombre	1	1	5	1	1	0
	Mujer	0	0	0	0	0	0
	Se desconoce	0	0	0	0	0	0
	Total	1	1	5	1	1	0
Se desconoce	Hombre	0	1	34	0	0	3
	Mujer	0	0	10	0	0	0
	Se desconoce	0	0	0	0	1	3
	Total	0	1	44	0	1	6
Total	Hombre	2	28	590	1	11	53
	Mujer	0	9	378	0	2	16
	Se desconoce	0	0	1	0	1	3
	Total	2	37	969	1	14	72

Tabla 80.- Edad y sexo de los conductores víctimas de accidentes, en vías interurbanas. Año 2020.

4.1.1.1

EDAD	SEXO	Total		
		FALLECIDOS	HERIDOS HOSPITALIZADOS	HERIDOS NO HOSPITALIZADOS
De 0 a 1 años	Hombre	0	0	0
	Mujer	0	0	0
	Se desconoce	0	0	0
	Total	0	0	0
De 2 a 5 años	Hombre	0	0	1
	Mujer	0	0	0
	Se desconoce	0	0	0
	Total	0	0	1
De 6 a 9 años	Hombre	0	2	0
	Mujer	0	0	1
	Se desconoce	0	0	0
	Total	0	2	1
De 10 a 14 años	Hombre	2	8	51
	Mujer	0	3	14
	Se desconoce	0	0	0
	Total	2	11	65
De 15 a 17 años	Hombre	3	46	239
	Mujer	2	3	41
	Se desconoce	0	0	0
	Total	5	49	280
De 18 a 20 años	Hombre	18	73	784
	Mujer	2	22	316
	Se desconoce	0	0	0
	Total	20	95	1.100
De 21 a 24 años	Hombre	33	127	1.321
	Mujer	7	32	630
	Se desconoce	0	0	0
	Total	40	159	1.951
De 25 a 29 años	Hombre	41	180	1.719
	Mujer	6	42	935
	Se desconoce	0	0	0
	Total	47	222	2.654
De 30 a 34 años	Hombre	54	183	1.618
	Mujer	6	35	865
	Se desconoce	0	0	1
	Total	60	218	2.484
De 35 a 39 años	Hombre	48	212	1.899
	Mujer	6	40	837
	Se desconoce	0	0	0
	Total	54	252	2.736
De 40 a 44 años	Hombre	65	239	1.979
	Mujer	11	39	889
	Se desconoce	0	0	0
	Total	76	278	2.868
De 45 a 49 años	Hombre	74	264	1.928
	Mujer	8	39	769
	Se desconoce	0	0	0
	Total	82	303	2.697
De 50 a 54 años	Hombre	61	232	1.664
	Mujer	6	39	592
	Se desconoce	0	0	0
	Total	67	271	2.256
De 55 a 59 años	Hombre	63	208	1.248
	Mujer	3	19	414
	Se desconoce	0	0	0
	Total	66	227	1.662
De 60 a 64 años	Hombre	37	149	930
	Mujer	3	23	246
	Se desconoce	0	0	0
	Total	40	172	1.176
De 65 a 69 años	Hombre	37	88	628
	Mujer	1	11	129
	Se desconoce	0	0	0
	Total	38	99	757
De 70 a 74 años	Hombre	36	59	481
	Mujer	3	9	103
	Se desconoce	0	0	0
	Total	39	68	584
Más de 74 años	Hombre	63	96	676
	Mujer	2	5	92
	Se desconoce	0	0	0
	Total	65	101	768
Se desconoce	Hombre	0	8	62
	Mujer	0	0	16
	Se desconoce	0	0	0
	Total	0	8	78
Total	Hombre	635	2.174	17.228
	Mujer	66	361	6.889
	Se desconoce	0	0	1
	Total	701	2.535	24.118

Anuario Estadístico 2020

(Cont.) Tabla 80.- Edad y sexo de los conductores víctimas de accidentes, en vías interurbanas. Año 2020. 4.1.1.I

EDAD	SEXO	Bicicleta			VMP		
		FALLECIDOS	HERIDOS HOSPITALIZADOS	HERIDOS NO HOSPITALIZADOS	FALLECIDOS	HERIDOS HOSPITALIZADOS	HERIDOS NO HOSPITALIZADOS
De 0 a 1 años	Hombre	0	0	0	0	0	0
	Mujer	0	0	0	0	0	0
	Se desconoce	0	0	0	0	0	0
	Total	0	0	0	0	0	0
De 2 a 5 años	Hombre	0	0	1	0	0	0
	Mujer	0	0	0	0	0	0
	Se desconoce	0	0	0	0	0	0
	Total	0	0	1	0	0	0
De 6 a 9 años	Hombre	0	2	0	0	0	0
	Mujer	0	0	1	0	0	0
	Se desconoce	0	0	0	0	0	0
	Total	0	2	1	0	0	0
De 10 a 14 años	Hombre	0	7	44	0	0	2
	Mujer	0	3	11	0	0	1
	Se desconoce	0	0	0	0	0	0
	Total	0	10	55	0	0	3
De 15 a 17 años	Hombre	0	7	61	0	1	1
	Mujer	0	1	8	0	0	1
	Se desconoce	0	0	0	0	0	0
	Total	0	8	69	0	1	2
De 18 a 20 años	Hombre	1	8	48	0	0	1
	Mujer	0	1	8	0	0	1
	Se desconoce	0	0	0	0	0	0
	Total	1	9	56	0	0	2
De 21 a 24 años	Hombre	0	4	62	0	0	0
	Mujer	0	3	7	0	0	2
	Se desconoce	0	0	0	0	0	0
	Total	0	7	69	0	0	2
De 25 a 29 años	Hombre	2	4	96	0	0	0
	Mujer	0	2	19	0	0	2
	Se desconoce	0	0	0	0	0	0
	Total	2	6	115	0	0	2
De 30 a 34 años	Hombre	3	18	116	0	1	1
	Mujer	0	1	28	0	0	2
	Se desconoce	0	0	0	0	0	0
	Total	3	19	144	0	1	3
De 35 a 39 años	Hombre	2	23	200	0	0	1
	Mujer	1	3	20	0	0	0
	Se desconoce	0	0	0	0	0	0
	Total	3	26	220	0	0	1
De 40 a 44 años	Hombre	6	24	237	0	0	1
	Mujer	1	3	25	0	0	1
	Se desconoce	0	0	0	0	0	0
	Total	7	27	262	0	0	2
De 45 a 49 años	Hombre	2	47	241	0	0	1
	Mujer	0	3	25	0	0	1
	Se desconoce	0	0	0	0	0	0
	Total	2	50	266	0	0	2
De 50 a 54 años	Hombre	4	40	210	1	0	0
	Mujer	0	4	20	0	0	0
	Se desconoce	0	0	0	0	0	0
	Total	4	44	230	1	0	0
De 55 a 59 años	Hombre	4	32	157	0	0	1
	Mujer	0	1	10	0	0	1
	Se desconoce	0	0	0	0	0	0
	Total	4	33	167	0	0	2
De 60 a 64 años	Hombre	8	28	120	0	0	0
	Mujer	0	1	7	0	1	0
	Se desconoce	0	0	0	0	0	0
	Total	8	29	127	0	1	0
De 65 a 69 años	Hombre	4	24	116	0	1	1
	Mujer	0	0	2	0	0	0
	Se desconoce	0	0	0	0	0	0
	Total	4	24	118	0	1	1
De 70 a 74 años	Hombre	6	17	66	0	0	0
	Mujer	0	1	3	0	0	0
	Se desconoce	0	0	0	0	0	0
	Total	6	18	69	0	0	0
Más de 74 años	Hombre	6	12	44	0	0	0
	Mujer	0	1	1	0	0	0
	Se desconoce	0	0	0	0	0	0
	Total	6	13	45	0	0	0
Se desconoce	Hombre	0	0	13	0	0	1
	Mujer	0	0	2	0	0	0
	Se desconoce	0	0	0	0	0	0
	Total	0	0	15	0	0	1
Total	Hombre	48	297	1.832	1	3	11
	Mujer	2	28	197	0	1	12
	Se desconoce	0	0	0	0	0	0
	Total	50	325	2.029	1	4	23

Anuario Estadístico 2020

(Cont.) Tabla 80.- Edad y sexo de los conductores víctimas de accidentes, en vías interurbanas. Año 2020. 4.1.1.I

EDAD	SEXO	Ciclomotor			Motocicleta		
		FALLECIDOS	HERIDOS HOSPITALIZADOS	HERIDOS NO HOSPITALIZADOS	FALLECIDOS	HERIDOS HOSPITALIZADOS	HERIDOS NO HOSPITALIZADOS
De 0 a 1 años	Hombre	0	0	0	0	0	0
	Mujer	0	0	0	0	0	0
	Se desconoce	0	0	0	0	0	0
	Total	0	0	0	0	0	0
De 2 a 5 años	Hombre	0	0	0	0	0	0
	Mujer	0	0	0	0	0	0
	Se desconoce	0	0	0	0	0	0
	Total	0	0	0	0	0	0
De 6 a 9 años	Hombre	0	0	0	0	0	0
	Mujer	0	0	0	0	0	0
	Se desconoce	0	0	0	0	0	0
	Total	0	0	0	0	0	0
De 10 a 14 años	Hombre	1	1	1	1	0	0
	Mujer	0	0	1	0	0	0
	Se desconoce	0	0	0	0	0	0
	Total	1	1	2	1	0	0
De 15 a 17 años	Hombre	1	21	90	1	14	79
	Mujer	1	2	21	0	0	7
	Se desconoce	0	0	0	0	0	0
	Total	2	23	111	1	14	86
De 18 a 20 años	Hombre	0	4	69	5	16	129
	Mujer	0	1	7	0	3	17
	Se desconoce	0	0	0	0	0	0
	Total	0	5	76	5	19	146
De 21 a 24 años	Hombre	1	10	25	13	45	276
	Mujer	0	0	4	0	2	33
	Se desconoce	0	0	0	0	0	0
	Total	1	10	29	13	47	309
De 25 a 29 años	Hombre	0	3	23	17	80	394
	Mujer	0	0	9	1	7	73
	Se desconoce	0	0	0	0	0	0
	Total	0	3	32	18	87	467
De 30 a 34 años	Hombre	1	6	16	22	90	368
	Mujer	0	0	5	1	5	46
	Se desconoce	0	0	0	0	0	0
	Total	1	6	21	23	95	414
De 35 a 39 años	Hombre	1	6	23	13	102	378
	Mujer	0	3	7	0	6	32
	Se desconoce	0	0	0	0	0	0
	Total	1	9	30	13	108	410
De 40 a 44 años	Hombre	0	4	39	23	110	366
	Mujer	0	0	8	0	8	44
	Se desconoce	0	0	0	0	0	0
	Total	0	4	47	23	118	410
De 45 a 49 años	Hombre	1	6	23	29	109	447
	Mujer	0	0	7	1	9	37
	Se desconoce	0	0	0	0	0	0
	Total	1	6	30	30	118	484
De 50 a 54 años	Hombre	0	7	18	16	110	397
	Mujer	0	1	5	3	1	27
	Se desconoce	0	0	0	0	0	0
	Total	0	8	23	19	111	424
De 55 a 59 años	Hombre	1	9	19	18	91	277
	Mujer	0	0	5	0	1	17
	Se desconoce	0	0	0	0	0	0
	Total	1	9	24	18	92	294
De 60 a 64 años	Hombre	2	3	14	8	62	208
	Mujer	0	2	3	0	1	2
	Se desconoce	0	0	0	0	0	0
	Total	2	5	17	8	63	210
De 65 a 69 años	Hombre	3	4	17	5	23	78
	Mujer	0	1	1	0	0	2
	Se desconoce	0	0	0	0	0	0
	Total	3	5	18	5	23	80
De 70 a 74 años	Hombre	0	3	8	3	8	46
	Mujer	0	0	0	0	0	0
	Se desconoce	0	0	0	0	0	0
	Total	0	3	8	3	8	46
Más de 74 años	Hombre	4	7	25	2	6	25
	Mujer	0	0	1	0	0	0
	Se desconoce	0	0	0	0	0	0
	Total	4	7	26	2	6	25
Se desconoce	Hombre	0	1	0	0	5	5
	Mujer	0	0	0	0	0	0
	Se desconoce	0	0	0	0	0	0
	Total	0	1	0	0	5	5
Total	Hombre	16	95	410	176	871	3.473
	Mujer	1	10	84	6	43	337
	Se desconoce	0	0	0	0	0	0
	Total	17	105	494	182	914	3.810

Anuario Estadístico 2020

(Cont.) Tabla 80.- Edad y sexo de los conductores víctimas de accidentes, en vías interurbanas. Año 2020. 4.1.1.I

EDAD	SEXO	Turismo de SP hasta 9 plazas			Turismo sin remolque		
		FALLECIDOS	HERIDOS HOSPITALIZADOS	HERIDOS NO HOSPITALIZADOS	FALLECIDOS	HERIDOS HOSPITALIZADOS	HERIDOS NO HOSPITALIZADOS
De 0 a 1 años	Hombre	0	0	0	0	0	0
	Mujer	0	0	0	0	0	0
	Se desconoce	0	0	0	0	0	0
	Total	0	0	0	0	0	0
De 2 a 5 años	Hombre	0	0	0	0	0	0
	Mujer	0	0	0	0	0	0
	Se desconoce	0	0	0	0	0	0
	Total	0	0	0	0	0	0
De 6 a 9 años	Hombre	0	0	0	0	0	0
	Mujer	0	0	0	0	0	0
	Se desconoce	0	0	0	0	0	0
	Total	0	0	0	0	0	0
De 10 a 14 años	Hombre	0	0	0	0	0	3
	Mujer	0	0	0	0	0	1
	Se desconoce	0	0	0	0	0	0
	Total	0	0	0	0	0	4
De 15 a 17 años	Hombre	0	0	0	1	2	3
	Mujer	0	0	0	0	0	3
	Se desconoce	0	0	0	0	0	0
	Total	0	0	0	1	2	6
De 18 a 20 años	Hombre	0	0	0	11	41	493
	Mujer	0	0	0	2	17	281
	Se desconoce	0	0	0	0	0	0
	Total	0	0	0	13	58	774
De 21 a 24 años	Hombre	0	0	0	18	61	872
	Mujer	0	0	0	7	25	577
	Se desconoce	0	0	0	0	0	0
	Total	0	0	0	25	86	1.449
De 25 a 29 años	Hombre	0	0	2	21	81	1.041
	Mujer	0	0	0	5	30	808
	Se desconoce	0	0	0	0	0	0
	Total	0	0	2	26	111	1.849
De 30 a 34 años	Hombre	0	0	1	20	53	891
	Mujer	0	0	1	5	28	757
	Se desconoce	0	0	0	0	0	1
	Total	0	0	2	25	81	1.649
De 35 a 39 años	Hombre	0	0	2	23	64	1.003
	Mujer	0	0	1	5	27	742
	Se desconoce	0	0	0	0	0	0
	Total	0	0	3	28	91	1.745
De 40 a 44 años	Hombre	0	0	0	25	73	1.009
	Mujer	0	0	1	9	24	775
	Se desconoce	0	0	0	0	0	0
	Total	0	0	1	34	97	1.784
De 45 a 49 años	Hombre	0	0	1	31	79	890
	Mujer	0	0	0	7	26	670
	Se desconoce	0	0	0	0	0	0
	Total	0	0	1	38	105	1.560
De 50 a 54 años	Hombre	0	0	4	23	58	742
	Mujer	0	0	0	3	33	515
	Se desconoce	0	0	0	0	0	0
	Total	0	0	4	26	91	1.257
De 55 a 59 años	Hombre	0	0	2	23	50	571
	Mujer	0	0	0	3	16	370
	Se desconoce	0	0	0	0	0	0
	Total	0	0	2	26	66	941
De 60 a 64 años	Hombre	0	0	2	13	43	450
	Mujer	0	0	0	3	17	223
	Se desconoce	0	0	0	0	0	0
	Total	0	0	2	16	60	673
De 65 a 69 años	Hombre	0	0	0	19	29	357
	Mujer	0	0	0	1	10	120
	Se desconoce	0	0	0	0	0	0
	Total	0	0	0	20	39	477
De 70 a 74 años	Hombre	0	0	0	22	27	321
	Mujer	0	0	0	3	8	93
	Se desconoce	0	0	0	0	0	0
	Total	0	0	0	25	35	414
Más de 74 años	Hombre	0	0	0	38	57	521
	Mujer	0	0	0	2	4	87
	Se desconoce	0	0	0	0	0	0
	Total	0	0	0	40	61	608
Se desconoce	Hombre	0	0	0	0	2	37
	Mujer	0	0	0	0	0	13
	Se desconoce	0	0	0	0	0	0
	Total	0	0	0	0	2	50
Total	Hombre	0	0	14	288	720	9.204
	Mujer	0	0	3	55	265	6.035
	Se desconoce	0	0	0	0	0	1
	Total	0	0	17	343	985	15.240

Anuario Estadístico 2020

(Cont.) Tabla 80.- Edad y sexo de los conductores víctimas de accidentes, en vías interurbanas. Año 2020. 4.1.1.I

EDAD	SEXO	Turismo con remolque			Maquinaria obras y agrícola y tractores agrícolas		
		FALLECIDOS	HERIDOS HOSPITALIZADOS	HERIDOS NO HOSPITALIZADOS	FALLECIDOS	HERIDOS HOSPITALIZADOS	HERIDOS NO HOSPITALIZADOS
De 0 a 1 años	Hombre	0	0	0	0	0	0
	Mujer	0	0	0	0	0	0
	Se desconoce	0	0	0	0	0	0
	Total	0	0	0	0	0	0
De 2 a 5 años	Hombre	0	0	0	0	0	0
	Mujer	0	0	0	0	0	0
	Se desconoce	0	0	0	0	0	0
	Total	0	0	0	0	0	0
De 6 a 9 años	Hombre	0	0	0	0	0	0
	Mujer	0	0	0	0	0	0
	Se desconoce	0	0	0	0	0	0
	Total	0	0	0	0	0	0
De 10 a 14 años	Hombre	0	0	0	0	0	0
	Mujer	0	0	0	0	0	0
	Se desconoce	0	0	0	0	0	0
	Total	0	0	0	0	0	0
De 15 a 17 años	Hombre	0	0	0	0	0	0
	Mujer	0	0	0	0	0	0
	Se desconoce	0	0	0	0	0	0
	Total	0	0	0	0	0	0
De 18 a 20 años	Hombre	0	0	0	0	0	3
	Mujer	0	0	0	0	0	0
	Se desconoce	0	0	0	0	0	0
	Total	0	0	0	0	0	3
De 21 a 24 años	Hombre	0	0	0	1	2	2
	Mujer	0	0	0	0	0	0
	Se desconoce	0	0	0	0	0	0
	Total	0	0	0	1	2	2
De 25 a 29 años	Hombre	0	0	5	0	2	8
	Mujer	0	0	0	0	0	1
	Se desconoce	0	0	0	0	0	0
	Total	0	0	5	0	2	9
De 30 a 34 años	Hombre	0	0	2	0	0	5
	Mujer	0	0	0	0	0	0
	Se desconoce	0	0	0	0	0	0
	Total	0	0	2	0	0	5
De 35 a 39 años	Hombre	0	0	12	1	2	5
	Mujer	0	0	0	0	0	0
	Se desconoce	0	0	0	0	0	0
	Total	0	0	12	1	2	5
De 40 a 44 años	Hombre	0	0	4	3	1	8
	Mujer	0	0	0	0	0	0
	Se desconoce	0	0	0	0	0	0
	Total	0	0	4	3	1	8
De 45 a 49 años	Hombre	0	0	8	0	2	12
	Mujer	0	0	0	0	0	0
	Se desconoce	0	0	0	0	0	0
	Total	0	0	8	0	2	12
De 50 a 54 años	Hombre	0	1	8	3	3	15
	Mujer	0	0	0	0	0	0
	Se desconoce	0	0	0	0	0	0
	Total	0	1	8	3	3	15
De 55 a 59 años	Hombre	0	0	6	2	4	8
	Mujer	0	0	0	0	0	0
	Se desconoce	0	0	0	0	0	0
	Total	0	0	6	2	4	8
De 60 a 64 años	Hombre	0	1	4	0	0	7
	Mujer	0	0	0	0	0	0
	Se desconoce	0	0	0	0	0	0
	Total	0	1	4	0	0	7
De 65 a 69 años	Hombre	0	0	0	2	2	3
	Mujer	0	0	0	0	0	0
	Se desconoce	0	0	0	0	0	0
	Total	0	0	0	2	2	3
De 70 a 74 años	Hombre	0	0	0	1	2	5
	Mujer	0	0	0	0	0	0
	Se desconoce	0	0	0	0	0	0
	Total	0	0	0	1	2	5
Más de 74 años	Hombre	0	0	0	4	3	6
	Mujer	0	0	0	0	0	0
	Se desconoce	0	0	0	0	0	0
	Total	0	0	0	4	3	6
Se desconoce	Hombre	0	0	0	0	0	0
	Mujer	0	0	0	0	0	0
	Se desconoce	0	0	0	0	0	0
	Total	0	0	0	0	0	0
Total	Hombre	0	2	49	17	23	87
	Mujer	0	0	0	0	0	1
	Se desconoce	0	0	0	0	0	0
	Total	0	2	49	17	23	88

Anuario Estadístico 2020

(Cont.) Tabla 80.- Edad y sexo de los conductores víctimas de accidentes, en vías interurbanas. Año 2020. 4.1.1.I

EDAD	SEXO	Furgoneta			Camión <=3.500 kg sin remolque		
		FALLECIDOS	HERIDOS HOSPITALIZADOS	HERIDOS NO HOSPITALIZADOS	FALLECIDOS	HERIDOS HOSPITALIZADOS	HERIDOS NO HOSPITALIZADOS
De 0 a 1 años	Hombre	0	0	0	0	0	0
	Mujer	0	0	0	0	0	0
	Se desconoce	0	0	0	0	0	0
	Total	0	0	0	0	0	0
De 2 a 5 años	Hombre	0	0	0	0	0	0
	Mujer	0	0	0	0	0	0
	Se desconoce	0	0	0	0	0	0
	Total	0	0	0	0	0	0
De 6 a 9 años	Hombre	0	0	0	0	0	0
	Mujer	0	0	0	0	0	0
	Se desconoce	0	0	0	0	0	0
	Total	0	0	0	0	0	0
De 10 a 14 años	Hombre	0	0	0	0	0	0
	Mujer	0	0	0	0	0	0
	Se desconoce	0	0	0	0	0	0
	Total	0	0	0	0	0	0
De 15 a 17 años	Hombre	0	0	2	0	0	0
	Mujer	0	0	0	0	0	0
	Se desconoce	0	0	0	0	0	0
	Total	0	0	2	0	0	0
De 18 a 20 años	Hombre	1	1	35	0	0	2
	Mujer	0	0	1	0	0	0
	Se desconoce	0	0	0	0	0	0
	Total	1	1	36	0	0	2
De 21 a 24 años	Hombre	0	5	60	0	0	12
	Mujer	0	2	5	0	0	0
	Se desconoce	0	0	0	0	0	0
	Total	0	7	65	0	0	12
De 25 a 29 años	Hombre	1	1	89	0	3	17
	Mujer	0	1	21	0	0	0
	Se desconoce	0	0	0	0	0	0
	Total	1	2	110	0	3	17
De 30 a 34 años	Hombre	5	5	139	1	2	23
	Mujer	0	0	22	0	0	3
	Se desconoce	0	0	0	0	0	0
	Total	5	5	161	1	2	26
De 35 a 39 años	Hombre	5	7	155	0	3	23
	Mujer	0	1	33	0	0	2
	Se desconoce	0	0	0	0	0	0
	Total	5	8	188	0	3	25
De 40 a 44 años	Hombre	4	13	163	0	1	23
	Mujer	1	1	29	0	0	1
	Se desconoce	0	0	0	0	0	0
	Total	5	14	192	0	1	24
De 45 a 49 años	Hombre	3	10	161	0	0	35
	Mujer	0	1	22	0	0	2
	Se desconoce	0	0	0	0	0	0
	Total	3	11	183	0	0	37
De 50 a 54 años	Hombre	4	7	125	0	1	19
	Mujer	0	0	21	0	0	2
	Se desconoce	0	0	0	0	0	0
	Total	4	7	146	0	1	21
De 55 a 59 años	Hombre	4	5	102	0	5	16
	Mujer	0	0	10	0	0	0
	Se desconoce	0	0	0	0	0	0
	Total	4	5	112	0	5	16
De 60 a 64 años	Hombre	3	2	58	0	2	9
	Mujer	0	1	9	0	0	0
	Se desconoce	0	0	0	0	0	0
	Total	3	3	67	0	2	9
De 65 a 69 años	Hombre	3	2	33	0	1	10
	Mujer	0	0	4	0	0	0
	Se desconoce	0	0	0	0	0	0
	Total	3	2	37	0	1	10
De 70 a 74 años	Hombre	3	0	23	0	0	2
	Mujer	0	0	5	0	0	0
	Se desconoce	0	0	0	0	0	0
	Total	3	0	28	0	0	2
Más de 74 años	Hombre	6	4	36	0	1	1
	Mujer	0	0	3	0	0	0
	Se desconoce	0	0	0	0	0	0
	Total	6	4	39	0	1	1
Se desconoce	Hombre	0	0	6	0	0	0
	Mujer	0	0	0	0	0	0
	Se desconoce	0	0	0	0	0	0
	Total	0	0	6	0	0	0
Total	Hombre	42	62	1.187	1	19	192
	Mujer	1	7	185	0	0	10
	Se desconoce	0	0	0	0	0	0
	Total	43	69	1.372	1	19	202

Anuario Estadístico 2020

(Cont.) Tabla 80.- Edad y sexo de los conductores víctimas de accidentes, en vías interurbanas. Año 2020. 4.1.1.I

EDAD	SEXO	Camión <=3.500 kg con remolque			Camión >3.500 kg sin remolque		
		FALLECIDOS	HERIDOS HOSPITALIZADOS	HERIDOS NO HOSPITALIZADOS	FALLECIDOS	HERIDOS HOSPITALIZADOS	HERIDOS NO HOSPITALIZADOS
De 0 a 1 años	Hombre	0	0	0	0	0	0
	Mujer	0	0	0	0	0	0
	Se desconoce	0	0	0	0	0	0
	Total	0	0	0	0	0	0
De 2 a 5 años	Hombre	0	0	0	0	0	0
	Mujer	0	0	0	0	0	0
	Se desconoce	0	0	0	0	0	0
	Total	0	0	0	0	0	0
De 6 a 9 años	Hombre	0	0	0	0	0	0
	Mujer	0	0	0	0	0	0
	Se desconoce	0	0	0	0	0	0
	Total	0	0	0	0	0	0
De 10 a 14 años	Hombre	0	0	0	0	0	0
	Mujer	0	0	0	0	0	0
	Se desconoce	0	0	0	0	0	0
	Total	0	0	0	0	0	0
De 15 a 17 años	Hombre	0	0	0	0	0	0
	Mujer	0	0	0	0	0	0
	Se desconoce	0	0	0	0	0	0
	Total	0	0	0	0	0	0
De 18 a 20 años	Hombre	0	0	0	0	0	0
	Mujer	0	0	0	0	0	0
	Se desconoce	0	0	0	0	0	0
	Total	0	0	0	0	0	0
De 21 a 24 años	Hombre	0	0	0	0	0	4
	Mujer	0	0	0	0	0	0
	Se desconoce	0	0	0	0	0	0
	Total	0	0	0	0	0	4
De 25 a 29 años	Hombre	0	0	1	0	1	12
	Mujer	0	0	0	0	0	0
	Se desconoce	0	0	0	0	0	0
	Total	0	0	1	0	1	12
De 30 a 34 años	Hombre	0	0	0	0	2	21
	Mujer	0	0	0	0	0	0
	Se desconoce	0	0	0	0	0	0
	Total	0	0	0	0	2	21
De 35 a 39 años	Hombre	0	0	0	1	2	27
	Mujer	0	0	0	0	0	0
	Se desconoce	0	0	0	0	0	0
	Total	0	0	0	1	2	27
De 40 a 44 años	Hombre	0	0	0	1	2	31
	Mujer	0	0	0	0	0	0
	Se desconoce	0	0	0	0	0	0
	Total	0	0	0	1	2	31
De 45 a 49 años	Hombre	0	0	1	1	1	35
	Mujer	0	0	0	0	0	2
	Se desconoce	0	0	0	0	0	0
	Total	0	0	1	1	1	37
De 50 a 54 años	Hombre	0	0	0	5	2	31
	Mujer	0	0	0	0	0	0
	Se desconoce	0	0	0	0	0	0
	Total	0	0	0	5	2	31
De 55 a 59 años	Hombre	0	0	0	1	1	25
	Mujer	0	0	0	0	0	0
	Se desconoce	0	0	0	0	0	0
	Total	0	0	0	1	1	25
De 60 a 64 años	Hombre	0	0	0	0	1	10
	Mujer	0	0	0	0	0	0
	Se desconoce	0	0	0	0	0	0
	Total	0	0	0	0	1	10
De 65 a 69 años	Hombre	0	0	0	0	0	1
	Mujer	0	0	0	0	0	0
	Se desconoce	0	0	0	0	0	0
	Total	0	0	0	0	0	1
De 70 a 74 años	Hombre	0	0	0	0	0	1
	Mujer	0	0	0	0	0	0
	Se desconoce	0	0	0	0	0	0
	Total	0	0	0	0	0	1
Más de 74 años	Hombre	0	0	0	1	1	0
	Mujer	0	0	0	0	0	0
	Se desconoce	0	0	0	0	0	0
	Total	0	0	0	1	1	0
Se desconoce	Hombre	0	0	0	0	0	0
	Mujer	0	0	0	0	0	0
	Se desconoce	0	0	0	0	0	0
	Total	0	0	0	0	0	0
Total	Hombre	0	0	2	10	13	198
	Mujer	0	0	0	0	0	2
	Se desconoce	0	0	0	0	0	0
	Total	0	0	2	10	13	200

Anuario Estadístico 2020

(Cont.) Tabla 80.- Edad y sexo de los conductores víctimas de accidentes, en vías interurbanas. Año 2020. 4.1.1.I

EDAD	SEXO	Camión >3.500 kg con remolque			Tractocamión (cabeza tractora)		
		FALLECIDOS	HERIDOS HOSPITALIZADOS	HERIDOS NO HOSPITALIZADOS	FALLECIDOS	HERIDOS HOSPITALIZADOS	HERIDOS NO HOSPITALIZADOS
De 0 a 1 años	Hombre	0	0	0	0	0	0
	Mujer	0	0	0	0	0	0
	Se desconoce	0	0	0	0	0	0
	Total	0	0	0	0	0	0
De 2 a 5 años	Hombre	0	0	0	0	0	0
	Mujer	0	0	0	0	0	0
	Se desconoce	0	0	0	0	0	0
	Total	0	0	0	0	0	0
De 6 a 9 años	Hombre	0	0	0	0	0	0
	Mujer	0	0	0	0	0	0
	Se desconoce	0	0	0	0	0	0
	Total	0	0	0	0	0	0
De 10 a 14 años	Hombre	0	0	0	0	0	0
	Mujer	0	0	0	0	0	0
	Se desconoce	0	0	0	0	0	0
	Total	0	0	0	0	0	0
De 15 a 17 años	Hombre	0	0	0	0	0	0
	Mujer	0	0	0	0	0	0
	Se desconoce	0	0	0	0	0	0
	Total	0	0	0	0	0	0
De 18 a 20 años	Hombre	0	0	0	0	0	0
	Mujer	0	0	0	0	0	0
	Se desconoce	0	0	0	0	0	0
	Total	0	0	0	0	0	0
De 21 a 24 años	Hombre	0	0	0	0	0	0
	Mujer	0	0	0	0	0	0
	Se desconoce	0	0	0	0	0	0
	Total	0	0	0	0	0	0
De 25 a 29 años	Hombre	0	0	0	0	1	6
	Mujer	0	0	0	0	0	0
	Se desconoce	0	0	0	0	0	0
	Total	0	0	0	0	1	6
De 30 a 34 años	Hombre	0	0	0	0	0	7
	Mujer	0	0	0	0	0	0
	Se desconoce	0	0	0	0	0	0
	Total	0	0	0	0	0	7
De 35 a 39 años	Hombre	0	0	3	1	0	11
	Mujer	0	0	0	0	0	0
	Se desconoce	0	0	0	0	0	0
	Total	0	0	3	1	0	11
De 40 a 44 años	Hombre	0	0	2	2	2	25
	Mujer	0	0	0	0	2	0
	Se desconoce	0	0	0	0	0	0
	Total	0	0	2	2	4	25
De 45 a 49 años	Hombre	0	0	1	0	1	22
	Mujer	0	0	0	0	0	0
	Se desconoce	0	0	0	0	0	0
	Total	0	0	1	0	1	22
De 50 a 54 años	Hombre	1	0	2	0	1	27
	Mujer	0	0	0	0	0	0
	Se desconoce	0	0	0	0	0	0
	Total	1	0	2	0	1	27
De 55 a 59 años	Hombre	0	0	1	2	2	19
	Mujer	0	0	0	0	1	0
	Se desconoce	0	0	0	0	0	0
	Total	0	0	1	2	3	19
De 60 a 64 años	Hombre	0	0	0	1	1	9
	Mujer	0	0	0	0	0	0
	Se desconoce	0	0	0	0	0	0
	Total	0	0	0	1	1	9
De 65 a 69 años	Hombre	0	0	0	0	0	3
	Mujer	0	0	0	0	0	0
	Se desconoce	0	0	0	0	0	0
	Total	0	0	0	0	0	3
De 70 a 74 años	Hombre	0	0	0	0	0	0
	Mujer	0	0	0	0	0	0
	Se desconoce	0	0	0	0	0	0
	Total	0	0	0	0	0	0
Más de 74 años	Hombre	0	0	0	0	0	0
	Mujer	0	0	0	0	0	0
	Se desconoce	0	0	0	0	0	0
	Total	0	0	0	0	0	0
Se desconoce	Hombre	0	0	0	0	0	0
	Mujer	0	0	0	0	0	0
	Se desconoce	0	0	0	0	0	0
	Total	0	0	0	0	0	0
Total	Hombre	1	0	9	6	8	129
	Mujer	0	0	0	0	3	0
	Se desconoce	0	0	0	0	0	0
	Total	1	0	9	6	11	129

Anuario Estadístico 2020

(Cont.) Tabla 80.- Edad y sexo de los conductores víctimas de accidentes, en vías interurbanas. Año 2020. 4.1.1.I

EDAD	SEXO	Vehículo articulado			Autobús (no escolar)		
		FALLECIDOS	HERIDOS HOSPITALIZADOS	HERIDOS NO HOSPITALIZADOS	FALLECIDOS	HERIDOS HOSPITALIZADOS	HERIDOS NO HOSPITALIZADOS
De 0 a 1 años	Hombre	0	0	0	0	0	0
	Mujer	0	0	0	0	0	0
	Se desconoce	0	0	0	0	0	0
	Total	0	0	0	0	0	0
De 2 a 5 años	Hombre	0	0	0	0	0	0
	Mujer	0	0	0	0	0	0
	Se desconoce	0	0	0	0	0	0
	Total	0	0	0	0	0	0
De 6 a 9 años	Hombre	0	0	0	0	0	0
	Mujer	0	0	0	0	0	0
	Se desconoce	0	0	0	0	0	0
	Total	0	0	0	0	0	0
De 10 a 14 años	Hombre	0	0	0	0	0	0
	Mujer	0	0	0	0	0	0
	Se desconoce	0	0	0	0	0	0
	Total	0	0	0	0	0	0
De 15 a 17 años	Hombre	0	0	0	0	0	0
	Mujer	0	0	0	0	0	0
	Se desconoce	0	0	0	0	0	0
	Total	0	0	0	0	0	0
De 18 a 20 años	Hombre	0	0	0	0	0	0
	Mujer	0	0	0	0	0	0
	Se desconoce	0	0	0	0	0	0
	Total	0	0	0	0	0	0
De 21 a 24 años	Hombre	0	0	5	0	0	0
	Mujer	0	0	0	0	0	0
	Se desconoce	0	0	0	0	0	0
	Total	0	0	5	0	0	0
De 25 a 29 años	Hombre	0	1	16	0	0	1
	Mujer	0	0	0	0	0	2
	Se desconoce	0	0	0	0	0	0
	Total	0	1	16	0	0	3
De 30 a 34 años	Hombre	1	3	18	0	0	0
	Mujer	0	0	0	0	0	0
	Se desconoce	0	0	0	0	0	0
	Total	1	3	18	0	0	0
De 35 a 39 años	Hombre	1	1	46	0	1	0
	Mujer	0	0	0	0	0	0
	Se desconoce	0	0	0	0	0	0
	Total	1	1	46	0	1	0
De 40 a 44 años	Hombre	0	5	50	0	0	4
	Mujer	0	1	2	0	0	0
	Se desconoce	0	0	0	0	0	0
	Total	0	6	52	0	0	4
De 45 a 49 años	Hombre	6	7	34	0	0	1
	Mujer	0	0	0	0	0	1
	Se desconoce	0	0	0	0	0	0
	Total	6	7	34	0	0	2
De 50 a 54 años	Hombre	3	1	53	0	0	2
	Mujer	0	0	0	0	0	0
	Se desconoce	0	0	0	0	0	0
	Total	3	1	53	0	0	2
De 55 a 59 años	Hombre	7	7	31	0	0	3
	Mujer	0	0	0	0	0	0
	Se desconoce	0	0	0	0	0	0
	Total	7	7	31	0	0	3
De 60 a 64 años	Hombre	2	3	28	0	0	1
	Mujer	0	0	1	0	0	0
	Se desconoce	0	0	0	0	0	0
	Total	2	3	29	0	0	1
De 65 a 69 años	Hombre	0	1	2	0	0	1
	Mujer	0	0	0	0	0	0
	Se desconoce	0	0	0	0	0	0
	Total	0	1	2	0	0	1
De 70 a 74 años	Hombre	0	0	1	0	0	0
	Mujer	0	0	0	0	0	0
	Se desconoce	0	0	0	0	0	0
	Total	0	0	1	0	0	0
Más de 74 años	Hombre	0	1	0	0	0	0
	Mujer	0	0	0	0	0	0
	Se desconoce	0	0	0	0	0	0
	Total	0	1	0	0	0	0
Se desconoce	Hombre	0	0	0	0	0	0
	Mujer	0	0	0	0	0	0
	Se desconoce	0	0	0	0	0	0
	Total	0	0	0	0	0	0
Total	Hombre	20	30	284	0	1	13
	Mujer	0	1	3	0	0	3
	Se desconoce	0	0	0	0	0	0
	Total	20	31	287	0	1	16

Anuario Estadístico 2020

(Cont.) Tabla 80.- Edad y sexo de los conductores víctimas de accidentes, en vías interurbanas. Año 2020. 4.1.1.I

EDAD	SEXO	Autobús escolar			Cuadríciclo		
		FALLECIDOS	HERIDOS HOSPITALIZADOS	HERIDOS NO HOSPITALIZADOS	FALLECIDOS	HERIDOS HOSPITALIZADOS	HERIDOS NO HOSPITALIZADOS
De 0 a 1 años	Hombre	0	0	0	0	0	0
	Mujer	0	0	0	0	0	0
	Se desconoce	0	0	0	0	0	0
	Total	0	0	0	0	0	0
De 2 a 5 años	Hombre	0	0	0	0	0	0
	Mujer	0	0	0	0	0	0
	Se desconoce	0	0	0	0	0	0
	Total	0	0	0	0	0	0
De 6 a 9 años	Hombre	0	0	0	0	0	0
	Mujer	0	0	0	0	0	0
	Se desconoce	0	0	0	0	0	0
	Total	0	0	0	0	0	0
De 10 a 14 años	Hombre	0	0	0	0	0	0
	Mujer	0	0	0	0	0	0
	Se desconoce	0	0	0	0	0	0
	Total	0	0	0	0	0	0
De 15 a 17 años	Hombre	0	0	0	0	0	3
	Mujer	0	0	0	1	0	1
	Se desconoce	0	0	0	0	0	0
	Total	0	0	0	1	0	4
De 18 a 20 años	Hombre	0	0	0	0	2	3
	Mujer	0	0	0	0	0	1
	Se desconoce	0	0	0	0	0	0
	Total	0	0	0	0	2	4
De 21 a 24 años	Hombre	0	0	0	0	0	0
	Mujer	0	0	0	0	0	0
	Se desconoce	0	0	0	0	0	0
	Total	0	0	0	0	0	0
De 25 a 29 años	Hombre	0	0	0	0	2	2
	Mujer	0	0	0	0	0	0
	Se desconoce	0	0	0	0	0	0
	Total	0	0	0	0	2	2
De 30 a 34 años	Hombre	0	0	0	1	0	3
	Mujer	0	0	0	0	1	0
	Se desconoce	0	0	0	0	0	0
	Total	0	0	0	1	1	3
De 35 a 39 años	Hombre	0	0	0	0	0	3
	Mujer	0	0	0	0	0	0
	Se desconoce	0	0	0	0	0	0
	Total	0	0	0	0	0	3
De 40 a 44 años	Hombre	0	0	0	1	1	5
	Mujer	0	0	0	0	0	0
	Se desconoce	0	0	0	0	0	0
	Total	0	0	0	1	1	5
De 45 a 49 años	Hombre	0	0	0	1	1	5
	Mujer	0	0	0	0	0	2
	Se desconoce	0	0	0	0	0	0
	Total	0	0	0	1	1	7
De 50 a 54 años	Hombre	0	0	0	1	1	5
	Mujer	0	0	0	0	0	1
	Se desconoce	0	0	0	0	0	0
	Total	0	0	0	1	1	6
De 55 a 59 años	Hombre	0	0	0	0	1	6
	Mujer	0	0	0	0	0	1
	Se desconoce	0	0	0	0	0	0
	Total	0	0	0	0	1	7
De 60 a 64 años	Hombre	0	0	0	0	1	5
	Mujer	0	0	0	0	0	1
	Se desconoce	0	0	0	0	0	0
	Total	0	0	0	0	1	6
De 65 a 69 años	Hombre	0	0	0	1	1	2
	Mujer	0	0	0	0	0	0
	Se desconoce	0	0	0	0	0	0
	Total	0	0	0	1	1	2
De 70 a 74 años	Hombre	0	0	0	0	2	4
	Mujer	0	0	0	0	0	1
	Se desconoce	0	0	0	0	0	0
	Total	0	0	0	0	2	5
Más de 74 años	Hombre	0	0	0	1	1	14
	Mujer	0	0	0	0	0	0
	Se desconoce	0	0	0	0	0	0
	Total	0	0	0	1	1	14
Se desconoce	Hombre	0	0	0	0	0	0
	Mujer	0	0	0	0	0	1
	Se desconoce	0	0	0	0	0	0
	Total	0	0	0	0	0	1
Total	Hombre	0	0	0	6	13	60
	Mujer	0	0	0	1	1	9
	Se desconoce	0	0	0	0	0	0
	Total	0	0	0	7	14	69

Anuario Estadístico 2020

(Cont.) Tabla 80.- Edad y sexo de los conductores víctimas de accidentes, en vías interurbanas. Año 2020. 4.1.1.I

EDAD	SEXO	Tren/metro/tranvía			Otro vehículo		
		FALLECIDOS	HERIDOS HOSPITALIZADOS	HERIDOS NO HOSPITALIZADOS	FALLECIDOS	HERIDOS HOSPITALIZADOS	HERIDOS NO HOSPITALIZADOS
De 0 a 1 años	Hombre	0	0	0	0	0	0
	Mujer	0	0	0	0	0	0
	Se desconoce	0	0	0	0	0	0
	Total	0	0	0	0	0	0
De 2 a 5 años	Hombre	0	0	0	0	0	0
	Mujer	0	0	0	0	0	0
	Se desconoce	0	0	0	0	0	0
	Total	0	0	0	0	0	0
De 6 a 9 años	Hombre	0	0	0	0	0	0
	Mujer	0	0	0	0	0	0
	Se desconoce	0	0	0	0	0	0
	Total	0	0	0	0	0	0
De 10 a 14 años	Hombre	0	0	0	0	0	1
	Mujer	0	0	0	0	0	0
	Se desconoce	0	0	0	0	0	0
	Total	0	0	0	0	0	1
De 15 a 17 años	Hombre	0	0	0	0	1	0
	Mujer	0	0	0	0	0	0
	Se desconoce	0	0	0	0	0	0
	Total	0	0	0	0	1	0
De 18 a 20 años	Hombre	0	0	0	0	0	1
	Mujer	0	0	0	0	0	0
	Se desconoce	0	0	0	0	0	0
	Total	0	0	0	0	0	1
De 21 a 24 años	Hombre	0	0	0	0	0	3
	Mujer	0	0	0	0	0	2
	Se desconoce	0	0	0	0	0	0
	Total	0	0	0	0	0	5
De 25 a 29 años	Hombre	0	0	0	0	0	5
	Mujer	0	0	0	0	1	0
	Se desconoce	0	0	0	0	0	0
	Total	0	0	0	0	1	5
De 30 a 34 años	Hombre	0	0	0	0	2	7
	Mujer	0	0	0	0	0	1
	Se desconoce	0	0	0	0	0	0
	Total	0	0	0	0	2	8
De 35 a 39 años	Hombre	0	0	0	0	1	5
	Mujer	0	0	0	0	0	0
	Se desconoce	0	0	0	0	0	0
	Total	0	0	0	0	1	5
De 40 a 44 años	Hombre	0	0	0	0	3	8
	Mujer	0	0	0	0	0	2
	Se desconoce	0	0	0	0	0	0
	Total	0	0	0	0	3	10
De 45 a 49 años	Hombre	0	0	0	0	1	8
	Mujer	0	0	0	0	0	0
	Se desconoce	0	0	0	0	0	0
	Total	0	0	0	0	1	8
De 50 a 54 años	Hombre	0	0	0	0	0	5
	Mujer	0	0	0	0	0	1
	Se desconoce	0	0	0	0	0	0
	Total	0	0	0	0	0	6
De 55 a 59 años	Hombre	0	0	0	0	1	3
	Mujer	0	0	0	0	0	0
	Se desconoce	0	0	0	0	0	0
	Total	0	0	0	0	1	3
De 60 a 64 años	Hombre	0	0	0	0	2	3
	Mujer	0	0	0	0	0	0
	Se desconoce	0	0	0	0	0	0
	Total	0	0	0	0	2	3
De 65 a 69 años	Hombre	0	0	0	0	0	2
	Mujer	0	0	0	0	0	0
	Se desconoce	0	0	0	0	0	0
	Total	0	0	0	0	0	2
De 70 a 74 años	Hombre	0	0	0	1	0	1
	Mujer	0	0	0	0	0	0
	Se desconoce	0	0	0	0	0	0
	Total	0	0	0	1	0	1
Más de 74 años	Hombre	0	0	0	1	3	1
	Mujer	0	0	0	0	0	0
	Se desconoce	0	0	0	0	0	0
	Total	0	0	0	1	3	1
Se desconoce	Hombre	0	0	0	0	0	0
	Mujer	0	0	0	0	0	0
	Se desconoce	0	0	0	0	0	0
	Total	0	0	0	0	0	0
Total	Hombre	0	0	0	2	14	53
	Mujer	0	0	0	0	1	6
	Se desconoce	0	0	0	0	0	0
	Total	0	0	0	2	15	59

Anuario Estadístico 2020

(Cont.) Tabla 80.- Edad y sexo de los conductores víctimas de accidentes, en vías interurbanas. Año 2020. 4.1.1.1

EDAD	SEXO	Se desconoce		
		FALLECIDOS	HERIDOS HOSPITALIZADOS	HERIDOS NO HOSPITALIZADOS
De 0 a 1 años	Hombre	0	0	0
	Mujer	0	0	0
	Se desconoce	0	0	0
	Total	0	0	0
De 2 a 5 años	Hombre	0	0	0
	Mujer	0	0	0
	Se desconoce	0	0	0
	Total	0	0	0
De 6 a 9 años	Hombre	0	0	0
	Mujer	0	0	0
	Se desconoce	0	0	0
	Total	0	0	0
De 10 a 14 años	Hombre	0	0	0
	Mujer	0	0	0
	Se desconoce	0	0	0
	Total	0	0	0
De 15 a 17 años	Hombre	0	0	0
	Mujer	0	0	0
	Se desconoce	0	0	0
	Total	0	0	0
De 18 a 20 años	Hombre	0	1	0
	Mujer	0	0	0
	Se desconoce	0	0	0
	Total	0	1	0
De 21 a 24 años	Hombre	0	0	0
	Mujer	0	0	0
	Se desconoce	0	0	0
	Total	0	0	0
De 25 a 29 años	Hombre	0	1	1
	Mujer	0	1	0
	Se desconoce	0	0	0
	Total	0	2	1
De 30 a 34 años	Hombre	0	1	0
	Mujer	0	0	0
	Se desconoce	0	0	0
	Total	0	1	0
De 35 a 39 años	Hombre	0	0	2
	Mujer	0	0	0
	Se desconoce	0	0	0
	Total	0	0	2
De 40 a 44 años	Hombre	0	0	4
	Mujer	0	0	1
	Se desconoce	0	0	0
	Total	0	0	5
De 45 a 49 años	Hombre	0	0	2
	Mujer	0	0	0
	Se desconoce	0	0	0
	Total	0	0	2
De 50 a 54 años	Hombre	0	0	1
	Mujer	0	0	0
	Se desconoce	0	0	0
	Total	0	0	1
De 55 a 59 años	Hombre	1	0	1
	Mujer	0	0	0
	Se desconoce	0	0	0
	Total	1	0	1
De 60 a 64 años	Hombre	0	0	2
	Mujer	0	0	0
	Se desconoce	0	0	0
	Total	0	0	2
De 65 a 69 años	Hombre	0	0	2
	Mujer	0	0	0
	Se desconoce	0	0	0
	Total	0	0	2
De 70 a 74 años	Hombre	0	0	3
	Mujer	0	0	1
	Se desconoce	0	0	0
	Total	0	0	4
Más de 74 años	Hombre	0	0	3
	Mujer	0	0	0
	Se desconoce	0	0	0
	Total	0	0	3
Se desconoce	Hombre	0	0	0
	Mujer	0	0	0
	Se desconoce	0	0	0
	Total	0	0	0
Total	Hombre	1	3	21
	Mujer	0	1	2
	Se desconoce	0	0	0
	Total	1	4	23

Anuario Estadístico 2020

Tabla 81.- Edad y sexo de los conductores víctimas de accidentes, en vías urbanas. Año 2020.

4.1.1.U

EDAD	SEXO	Total		
		FALLECIDOS	HERIDOS HOSPITALIZADOS	HERIDOS NO HOSPITALIZADOS
De 0 a 1 años	Hombre	0	0	1
	Mujer	0	0	0
	Se desconoce	0	0	0
	Total	0	0	1
De 2 a 5 años	Hombre	0	0	6
	Mujer	0	0	7
	Se desconoce	0	0	0
	Total	0	0	13
De 6 a 9 años	Hombre	0	2	42
	Mujer	0	0	16
	Se desconoce	0	0	2
	Total	0	2	60
De 10 a 14 años	Hombre	2	25	257
	Mujer	0	8	57
	Se desconoce	0	1	7
	Total	2	34	321
De 15 a 17 años	Hombre	4	68	836
	Mujer	0	11	191
	Se desconoce	0	2	8
	Total	4	81	1.035
De 18 a 20 años	Hombre	3	71	1.487
	Mujer	0	13	504
	Se desconoce	0	1	6
	Total	3	85	1.997
De 21 a 24 años	Hombre	12	121	2.346
	Mujer	0	24	1.027
	Se desconoce	0	1	5
	Total	12	146	3.378
De 25 a 29 años	Hombre	20	175	3.258
	Mujer	3	37	1.595
	Se desconoce	0	1	9
	Total	23	213	4.862
De 30 a 34 años	Hombre	18	168	2.905
	Mujer	2	34	1.339
	Se desconoce	0	0	9
	Total	20	202	4.253
De 35 a 39 años	Hombre	22	154	2.812
	Mujer	1	40	1.272
	Se desconoce	0	1	2
	Total	23	195	4.086
De 40 a 44 años	Hombre	21	181	2.808
	Mujer	1	36	1.275
	Se desconoce	0	1	5
	Total	22	218	4.088
De 45 a 49 años	Hombre	16	203	2.496
	Mujer	1	36	1.153
	Se desconoce	0	1	5
	Total	17	240	3.654
De 50 a 54 años	Hombre	18	206	2.074
	Mujer	3	37	865
	Se desconoce	0	0	5
	Total	21	243	2.944
De 55 a 59 años	Hombre	20	127	1.601
	Mujer	0	19	555
	Se desconoce	0	0	2
	Total	20	146	2.158
De 60 a 64 años	Hombre	12	104	1.026
	Mujer	1	16	289
	Se desconoce	0	0	1
	Total	13	120	1.316
De 65 a 69 años	Hombre	8	53	577
	Mujer	1	5	143
	Se desconoce	0	0	1
	Total	9	58	721
De 70 a 74 años	Hombre	4	37	351
	Mujer	1	6	81
	Se desconoce	0	0	1
	Total	5	43	433
Más de 74 años	Hombre	21	40	410
	Mujer	3	7	72
	Se desconoce	0	0	0
	Total	24	47	482
Se desconoce	Hombre	3	13	379
	Mujer	0	4	113
	Se desconoce	0	4	28
	Total	3	21	520
Total	Hombre	204	1.748	25.672
	Mujer	17	333	10.554
	Se desconoce	0	13	96
	Total	221	2.094	36.322

Anuario Estadístico 2020

(Cont.) Tabla 81.- Edad y sexo de los conductores víctimas de accidentes, en vías urbanas. Año 2020. 4.1.1.U

EDAD	SEXO	Bicicleta			VMP		
		FALLECIDOS	HERIDOS HOSPITALIZADOS	HERIDOS NO HOSPITALIZADOS	FALLECIDOS	HERIDOS HOSPITALIZADOS	HERIDOS NO HOSPITALIZADOS
De 0 a 1 años	Hombre	0	0	0	0	0	0
	Mujer	0	0	0	0	0	0
	Se desconoce	0	0	0	0	0	0
	Total	0	0	0	0	0	0
De 2 a 5 años	Hombre	0	0	5	0	0	0
	Mujer	0	0	6	0	0	0
	Se desconoce	0	0	0	0	0	0
	Total	0	0	11	0	0	0
De 6 a 9 años	Hombre	0	1	35	0	0	4
	Mujer	0	0	15	0	0	1
	Se desconoce	0	0	2	0	0	0
	Total	0	1	52	0	0	5
De 10 a 14 años	Hombre	2	16	210	0	3	21
	Mujer	0	5	39	0	2	10
	Se desconoce	0	1	5	0	0	2
	Total	2	22	254	0	5	33
De 15 a 17 años	Hombre	0	15	251	0	2	47
	Mujer	0	5	52	0	1	25
	Se desconoce	0	2	8	0	0	0
	Total	0	22	311	0	3	72
De 18 a 20 años	Hombre	0	11	206	1	3	59
	Mujer	0	2	61	0	1	35
	Se desconoce	0	1	3	0	0	0
	Total	0	14	270	1	4	94
De 21 a 24 años	Hombre	2	15	238	0	7	68
	Mujer	0	2	93	0	4	64
	Se desconoce	0	1	3	0	0	1
	Total	2	18	334	0	11	133
De 25 a 29 años	Hombre	0	15	267	0	4	88
	Mujer	0	1	129	1	7	101
	Se desconoce	0	0	1	0	0	2
	Total	0	16	397	1	11	191
De 30 a 34 años	Hombre	0	12	261	2	8	63
	Mujer	0	10	121	0	3	53
	Se desconoce	0	0	0	0	0	2
	Total	0	22	382	2	11	118
De 35 a 39 años	Hombre	2	21	318	0	10	72
	Mujer	0	7	95	0	2	50
	Se desconoce	0	0	0	0	0	1
	Total	2	28	413	0	12	123
De 40 a 44 años	Hombre	0	27	356	0	3	55
	Mujer	1	2	107	0	1	31
	Se desconoce	0	0	2	0	1	0
	Total	1	29	465	0	5	86
De 45 a 49 años	Hombre	0	40	310	1	3	44
	Mujer	0	9	100	1	3	18
	Se desconoce	0	0	4	0	0	0
	Total	0	49	414	2	6	62
De 50 a 54 años	Hombre	2	39	275	0	4	34
	Mujer	0	14	74	0	2	18
	Se desconoce	0	0	1	0	0	0
	Total	2	53	350	0	6	52
De 55 a 59 años	Hombre	3	24	220	1	1	23
	Mujer	0	8	50	0	3	12
	Se desconoce	0	0	2	0	0	0
	Total	3	32	272	1	4	35
De 60 a 64 años	Hombre	2	13	166	0	1	8
	Mujer	0	5	24	0	3	4
	Se desconoce	0	0	0	0	0	0
	Total	2	18	190	0	4	12
De 65 a 69 años	Hombre	1	17	124	0	0	8
	Mujer	1	1	24	0	0	0
	Se desconoce	0	0	0	0	0	0
	Total	2	18	148	0	0	8
De 70 a 74 años	Hombre	2	12	64	0	1	2
	Mujer	0	2	2	0	0	0
	Se desconoce	0	0	1	0	0	0
	Total	2	14	67	0	1	2
Más de 74 años	Hombre	3	9	83	0	2	1
	Mujer	0	2	5	0	0	1
	Se desconoce	0	0	0	0	0	0
	Total	3	11	88	0	2	2
Se desconoce	Hombre	0	2	71	0	1	11
	Mujer	0	1	15	0	1	6
	Se desconoce	0	2	5	0	0	1
	Total	0	5	91	0	2	18
Total	Hombre	19	289	3.460	5	53	608
	Mujer	2	76	1.012	2	33	429
	Se desconoce	0	7	37	0	1	9
	Total	21	372	4.509	7	87	1.046

Anuario Estadístico 2020

(Cont.) Tabla 81.- Edad y sexo de los conductores víctimas de accidentes, en vías urbanas. Año 2020. 4.1.1.U

EDAD	SEXO	Ciclomotor			Motocicleta		
		FALLECIDOS	HERIDOS HOSPITALIZADOS	HERIDOS NO HOSPITALIZADOS	FALLECIDOS	HERIDOS HOSPITALIZADOS	HERIDOS NO HOSPITALIZADOS
De 0 a 1 años	Hombre	0	0	0	0	0	0
	Mujer	0	0	0	0	0	0
	Se desconoce	0	0	0	0	0	0
	Total	0	0	0	0	0	0
De 2 a 5 años	Hombre	0	0	0	0	0	0
	Mujer	0	0	0	0	0	0
	Se desconoce	0	0	0	0	0	0
	Total	0	0	0	0	0	0
De 6 a 9 años	Hombre	0	0	0	0	0	0
	Mujer	0	0	0	0	0	0
	Se desconoce	0	0	0	0	0	0
	Total	0	0	0	0	0	0
De 10 a 14 años	Hombre	0	1	1	0	1	2
	Mujer	0	0	0	0	0	0
	Se desconoce	0	0	0	0	0	0
	Total	0	1	1	0	1	2
De 15 a 17 años	Hombre	1	39	351	3	10	121
	Mujer	0	4	75	0	0	11
	Se desconoce	0	0	0	0	0	0
	Total	1	43	426	3	10	132
De 18 a 20 años	Hombre	0	25	446	1	26	323
	Mujer	0	5	104	0	2	51
	Se desconoce	0	0	2	0	0	1
	Total	0	30	552	1	28	375
De 21 a 24 años	Hombre	0	19	394	6	67	894
	Mujer	0	3	139	0	9	191
	Se desconoce	0	0	0	0	0	1
	Total	0	22	533	6	76	1.086
De 25 a 29 años	Hombre	1	12	296	14	120	1.691
	Mujer	0	2	136	0	17	455
	Se desconoce	0	1	0	0	0	2
	Total	1	15	432	14	137	2.148
De 30 a 34 años	Hombre	0	7	181	13	114	1.519
	Mujer	0	3	84	2	14	329
	Se desconoce	0	0	0	0	0	2
	Total	0	10	265	15	128	1.850
De 35 a 39 años	Hombre	1	11	180	18	89	1.278
	Mujer	0	4	74	0	13	288
	Se desconoce	0	0	0	0	1	0
	Total	1	15	254	18	103	1.566
De 40 a 44 años	Hombre	1	15	180	15	117	1.231
	Mujer	0	5	97	0	16	288
	Se desconoce	0	0	0	0	0	0
	Total	1	20	277	15	133	1.519
De 45 a 49 años	Hombre	2	15	146	13	125	1.158
	Mujer	0	5	82	0	10	277
	Se desconoce	0	0	0	0	1	0
	Total	2	20	228	13	136	1.435
De 50 a 54 años	Hombre	0	19	116	11	123	980
	Mujer	1	4	70	2	13	187
	Se desconoce	0	0	1	0	0	1
	Total	1	23	187	13	136	1.168
De 55 a 59 años	Hombre	1	12	84	9	74	766
	Mujer	0	0	28	0	2	114
	Se desconoce	0	0	0	0	0	0
	Total	1	12	112	9	76	880
De 60 a 64 años	Hombre	0	11	52	7	63	469
	Mujer	0	4	18	1	3	40
	Se desconoce	0	0	0	0	0	1
	Total	0	15	70	8	66	510
De 65 a 69 años	Hombre	1	4	41	1	22	192
	Mujer	0	1	10	0	1	2
	Se desconoce	0	0	0	0	0	1
	Total	1	5	51	1	23	195
De 70 a 74 años	Hombre	0	1	27	0	12	83
	Mujer	0	0	0	0	0	1
	Se desconoce	0	0	0	0	0	0
	Total	0	1	27	0	12	84
Más de 74 años	Hombre	3	5	40	0	8	42
	Mujer	0	0	3	0	0	0
	Se desconoce	0	0	0	0	0	0
	Total	3	5	43	0	8	42
Se desconoce	Hombre	0	1	22	2	7	121
	Mujer	0	0	6	0	1	30
	Se desconoce	0	0	0	0	0	3
	Total	0	1	28	2	8	154
Total	Hombre	11	197	2.557	113	978	10.870
	Mujer	1	40	926	5	101	2.264
	Se desconoce	0	1	3	0	2	12
	Total	12	238	3.486	118	1.081	13.146

Anuario Estadístico 2020

(Cont.) Tabla 81.- Edad y sexo de los conductores víctimas de accidentes, en vías urbanas. Año 2020. 4.1.1.U

EDAD	SEXO	Turismo de SP hasta 9 plazas			Turismo sin remolque		
		FALLECIDOS	HERIDOS HOSPITALIZADOS	HERIDOS NO HOSPITALIZADOS	FALLECIDOS	HERIDOS HOSPITALIZADOS	HERIDOS NO HOSPITALIZADOS
De 0 a 1 años	Hombre	0	0	0	0	0	0
	Mujer	0	0	0	0	0	0
	Se desconoce	0	0	0	0	0	0
	Total	0	0	0	0	0	0
De 2 a 5 años	Hombre	0	0	0	0	0	0
	Mujer	0	0	0	0	0	0
	Se desconoce	0	0	0	0	0	0
	Total	0	0	0	0	0	0
De 6 a 9 años	Hombre	0	0	0	0	0	0
	Mujer	0	0	0	0	0	0
	Se desconoce	0	0	0	0	0	0
	Total	0	0	0	0	0	0
De 10 a 14 años	Hombre	0	0	0	0	0	0
	Mujer	0	0	0	0	1	0
	Se desconoce	0	0	0	0	0	0
	Total	0	0	0	0	1	0
De 15 a 17 años	Hombre	0	0	0	0	0	5
	Mujer	0	0	0	0	0	0
	Se desconoce	0	0	0	0	0	0
	Total	0	0	0	0	0	5
De 18 a 20 años	Hombre	0	0	0	1	3	397
	Mujer	0	0	0	0	2	221
	Se desconoce	0	0	0	0	0	0
	Total	0	0	0	1	5	618
De 21 a 24 años	Hombre	0	0	2	2	7	652
	Mujer	0	0	0	0	3	488
	Se desconoce	0	0	0	0	0	0
	Total	0	0	2	2	10	1.140
De 25 a 29 años	Hombre	0	0	9	4	19	727
	Mujer	0	0	1	2	9	686
	Se desconoce	0	0	0	0	0	4
	Total	0	0	10	6	28	1.417
De 30 a 34 años	Hombre	0	1	11	2	20	676
	Mujer	0	0	2	0	4	683
	Se desconoce	0	0	0	0	0	3
	Total	0	1	13	2	24	1.362
De 35 a 39 años	Hombre	0	0	11	0	14	752
	Mujer	0	0	2	1	10	693
	Se desconoce	0	0	0	0	0	1
	Total	0	0	13	1	24	1.446
De 40 a 44 años	Hombre	0	0	17	2	11	771
	Mujer	0	0	3	0	11	692
	Se desconoce	0	0	0	0	0	3
	Total	0	0	20	2	22	1.466
De 45 a 49 años	Hombre	0	0	10	0	14	665
	Mujer	0	1	3	0	6	614
	Se desconoce	0	0	0	0	0	1
	Total	0	1	13	0	20	1.280
De 50 a 54 años	Hombre	0	0	14	5	14	513
	Mujer	0	0	4	0	4	483
	Se desconoce	0	0	0	0	0	2
	Total	0	0	18	5	18	998
De 55 a 59 años	Hombre	0	1	18	4	8	374
	Mujer	0	0	2	0	6	330
	Se desconoce	0	0	0	0	0	0
	Total	0	1	20	4	14	704
De 60 a 64 años	Hombre	0	1	12	2	14	259
	Mujer	0	0	0	0	1	193
	Se desconoce	0	0	0	0	0	0
	Total	0	1	12	2	15	452
De 65 a 69 años	Hombre	0	1	2	5	6	185
	Mujer	0	0	0	0	2	102
	Se desconoce	0	0	0	0	0	0
	Total	0	1	2	5	8	287
De 70 a 74 años	Hombre	0	0	0	2	9	159
	Mujer	0	0	0	1	4	74
	Se desconoce	0	0	0	0	0	0
	Total	0	0	0	3	13	233
Más de 74 años	Hombre	0	0	0	12	12	212
	Mujer	0	0	0	3	5	60
	Se desconoce	0	0	0	0	0	0
	Total	0	0	0	15	17	272
Se desconoce	Hombre	0	0	0	1	1	104
	Mujer	0	0	0	0	1	47
	Se desconoce	0	0	0	0	1	16
	Total	0	0	0	1	3	167
Total	Hombre	0	4	106	42	152	6.451
	Mujer	0	1	17	7	69	5.366
	Se desconoce	0	0	0	0	1	30
	Total	0	5	123	49	222	11.847

Anuario Estadístico 2020

(Cont.) Tabla 81.- Edad y sexo de los conductores víctimas de accidentes, en vías urbanas. Año 2020. 4.1.1.U

EDAD	SEXO	Turismo con remolque			Maquinaria obras y agrícola y tractores agrícolas		
		FALLECIDOS	HERIDOS HOSPITALIZADOS	HERIDOS NO HOSPITALIZADOS	FALLECIDOS	HERIDOS HOSPITALIZADOS	HERIDOS NO HOSPITALIZADOS
De 0 a 1 años	Hombre	0	0	0	0	0	0
	Mujer	0	0	0	0	0	0
	Se desconoce	0	0	0	0	0	0
	Total	0	0	0	0	0	0
De 2 a 5 años	Hombre	0	0	0	0	0	0
	Mujer	0	0	0	0	0	0
	Se desconoce	0	0	0	0	0	0
	Total	0	0	0	0	0	0
De 6 a 9 años	Hombre	0	0	0	0	0	0
	Mujer	0	0	0	0	0	0
	Se desconoce	0	0	0	0	0	0
	Total	0	0	0	0	0	0
De 10 a 14 años	Hombre	0	0	0	0	0	0
	Mujer	0	0	0	0	0	0
	Se desconoce	0	0	0	0	0	0
	Total	0	0	0	0	0	0
De 15 a 17 años	Hombre	0	0	0	0	0	0
	Mujer	0	0	0	0	0	0
	Se desconoce	0	0	0	0	0	0
	Total	0	0	0	0	0	0
De 18 a 20 años	Hombre	0	0	0	0	0	0
	Mujer	0	0	0	0	0	0
	Se desconoce	0	0	0	0	0	0
	Total	0	0	0	0	0	0
De 21 a 24 años	Hombre	0	0	0	0	0	1
	Mujer	0	0	0	0	0	0
	Se desconoce	0	0	0	0	0	0
	Total	0	0	0	0	0	1
De 25 a 29 años	Hombre	0	0	0	0	0	1
	Mujer	0	0	0	0	0	0
	Se desconoce	0	0	0	0	0	0
	Total	0	0	0	0	0	1
De 30 a 34 años	Hombre	0	0	0	0	1	1
	Mujer	0	0	0	0	0	1
	Se desconoce	0	0	0	0	0	0
	Total	0	0	0	0	1	2
De 35 a 39 años	Hombre	0	0	1	0	0	0
	Mujer	0	0	0	0	0	0
	Se desconoce	0	0	0	0	0	0
	Total	0	0	1	0	0	0
De 40 a 44 años	Hombre	0	0	0	0	0	0
	Mujer	0	0	0	0	0	0
	Se desconoce	0	0	0	0	0	0
	Total	0	0	0	0	0	0
De 45 a 49 años	Hombre	0	0	0	0	0	1
	Mujer	0	0	0	0	0	0
	Se desconoce	0	0	0	0	0	0
	Total	0	0	0	0	0	1
De 50 a 54 años	Hombre	0	0	0	0	0	1
	Mujer	0	0	0	0	0	0
	Se desconoce	0	0	0	0	0	0
	Total	0	0	0	0	0	1
De 55 a 59 años	Hombre	0	0	0	0	1	2
	Mujer	0	0	0	0	0	0
	Se desconoce	0	0	0	0	0	0
	Total	0	0	0	0	1	2
De 60 a 64 años	Hombre	0	0	0	1	0	0
	Mujer	0	0	0	0	0	1
	Se desconoce	0	0	0	0	0	0
	Total	0	0	0	1	0	1
De 65 a 69 años	Hombre	0	0	0	0	0	2
	Mujer	0	0	0	0	0	0
	Se desconoce	0	0	0	0	0	0
	Total	0	0	0	0	0	2
De 70 a 74 años	Hombre	0	0	0	0	0	2
	Mujer	0	0	0	0	0	0
	Se desconoce	0	0	0	0	0	0
	Total	0	0	0	0	0	2
Más de 74 años	Hombre	0	0	0	1	1	3
	Mujer	0	0	0	0	0	0
	Se desconoce	0	0	0	0	0	0
	Total	0	0	0	1	1	3
Se desconoce	Hombre	0	0	0	0	0	0
	Mujer	0	0	0	0	0	0
	Se desconoce	0	0	0	0	0	0
	Total	0	0	0	0	0	0
Total	Hombre	0	0	1	2	3	14
	Mujer	0	0	0	0	0	2
	Se desconoce	0	0	0	0	0	0
	Total	0	0	1	2	3	16

Anuario Estadístico 2020

(Cont.) Tabla 81.- Edad y sexo de los conductores víctimas de accidentes, en vías urbanas. Año 2020. 4.1.1.U

EDAD	SEXO	Furgoneta			Camión <=3.500 kg sin remolque		
		FALLECIDOS	HERIDOS HOSPITALIZADOS	HERIDOS NO HOSPITALIZADOS	FALLECIDOS	HERIDOS HOSPITALIZADOS	HERIDOS NO HOSPITALIZADOS
De 0 a 1 años	Hombre	0	0	0	0	0	0
	Mujer	0	0	0	0	0	0
	Se desconoce	0	0	0	0	0	0
	Total	0	0	0	0	0	0
De 2 a 5 años	Hombre	0	0	0	0	0	0
	Mujer	0	0	0	0	0	0
	Se desconoce	0	0	0	0	0	0
	Total	0	0	0	0	0	0
De 6 a 9 años	Hombre	0	0	0	0	0	0
	Mujer	0	0	0	0	0	0
	Se desconoce	0	0	0	0	0	0
	Total	0	0	0	0	0	0
De 10 a 14 años	Hombre	0	0	0	0	0	0
	Mujer	0	0	0	0	0	0
	Se desconoce	0	0	0	0	0	0
	Total	0	0	0	0	0	0
De 15 a 17 años	Hombre	0	0	1	0	0	0
	Mujer	0	0	0	0	0	0
	Se desconoce	0	0	0	0	0	0
	Total	0	0	1	0	0	0
De 18 a 20 años	Hombre	0	0	13	0	0	1
	Mujer	0	0	4	0	0	0
	Se desconoce	0	0	0	0	0	0
	Total	0	0	17	0	0	1
De 21 a 24 años	Hombre	0	2	36	0	1	4
	Mujer	0	0	12	0	0	0
	Se desconoce	0	0	0	0	0	0
	Total	0	2	48	0	1	4
De 25 a 29 años	Hombre	0	0	69	0	1	3
	Mujer	0	0	18	0	0	0
	Se desconoce	0	0	0	0	0	0
	Total	0	0	87	0	1	3
De 30 a 34 años	Hombre	1	1	100	0	0	7
	Mujer	0	0	15	0	0	0
	Se desconoce	0	0	2	0	0	0
	Total	1	1	117	0	0	7
De 35 a 39 años	Hombre	0	1	100	0	0	10
	Mujer	0	2	29	0	0	1
	Se desconoce	0	0	0	0	0	0
	Total	0	3	129	0	0	11
De 40 a 44 años	Hombre	2	3	97	0	0	7
	Mujer	0	0	24	0	0	1
	Se desconoce	0	0	0	0	0	0
	Total	2	3	121	0	0	8
De 45 a 49 años	Hombre	0	4	95	0	0	6
	Mujer	0	0	23	0	0	0
	Se desconoce	0	0	0	0	0	0
	Total	0	4	118	0	0	6
De 50 a 54 años	Hombre	0	1	76	0	1	10
	Mujer	0	0	11	0	0	1
	Se desconoce	0	0	0	0	0	0
	Total	0	1	87	0	1	11
De 55 a 59 años	Hombre	1	2	53	1	0	11
	Mujer	0	0	7	0	0	0
	Se desconoce	0	0	0	0	0	0
	Total	1	2	60	1	0	11
De 60 a 64 años	Hombre	0	0	35	0	0	3
	Mujer	0	0	5	0	0	1
	Se desconoce	0	0	0	0	0	0
	Total	0	0	40	0	0	4
De 65 a 69 años	Hombre	0	1	11	0	0	3
	Mujer	0	0	3	0	0	0
	Se desconoce	0	0	0	0	0	0
	Total	0	1	14	0	0	3
De 70 a 74 años	Hombre	0	0	8	0	0	1
	Mujer	0	0	3	0	0	0
	Se desconoce	0	0	0	0	0	0
	Total	0	0	11	0	0	1
Más de 74 años	Hombre	0	0	15	0	0	2
	Mujer	0	0	1	0	0	0
	Se desconoce	0	0	0	0	0	0
	Total	0	0	16	0	0	2
Se desconoce	Hombre	0	0	8	0	0	1
	Mujer	0	0	0	0	0	0
	Se desconoce	0	0	0	0	0	0
	Total	0	0	8	0	0	1
Total	Hombre	4	15	717	1	3	69
	Mujer	0	2	155	0	0	4
	Se desconoce	0	0	2	0	0	0
	Total	4	17	874	1	3	73

Anuario Estadístico 2020

(Cont.) Tabla 81.- Edad y sexo de los conductores víctimas de accidentes, en vías urbanas. Año 2020. 4.1.1.U

EDAD	SEXO	Camión <=3.500 kg con remolque			Camión >3.500 kg sin remolque		
		FALLECIDOS	HERIDOS HOSPITALIZADOS	HERIDOS NO HOSPITALIZADOS	FALLECIDOS	HERIDOS HOSPITALIZADOS	HERIDOS NO HOSPITALIZADOS
De 0 a 1 años	Hombre	0	0	0	0	0	0
	Mujer	0	0	0	0	0	0
	Se desconoce	0	0	0	0	0	0
	Total	0	0	0	0	0	0
De 2 a 5 años	Hombre	0	0	0	0	0	0
	Mujer	0	0	0	0	0	0
	Se desconoce	0	0	0	0	0	0
	Total	0	0	0	0	0	0
De 6 a 9 años	Hombre	0	0	0	0	0	0
	Mujer	0	0	0	0	0	0
	Se desconoce	0	0	0	0	0	0
	Total	0	0	0	0	0	0
De 10 a 14 años	Hombre	0	0	0	0	0	0
	Mujer	0	0	0	0	0	0
	Se desconoce	0	0	0	0	0	0
	Total	0	0	0	0	0	0
De 15 a 17 años	Hombre	0	0	0	0	0	0
	Mujer	0	0	0	0	0	0
	Se desconoce	0	0	0	0	0	0
	Total	0	0	0	0	0	0
De 18 a 20 años	Hombre	0	0	0	0	0	0
	Mujer	0	0	0	0	0	0
	Se desconoce	0	0	0	0	0	0
	Total	0	0	0	0	0	0
De 21 a 24 años	Hombre	0	0	0	0	0	0
	Mujer	0	0	0	0	0	0
	Se desconoce	0	0	0	0	0	0
	Total	0	0	0	0	0	0
De 25 a 29 años	Hombre	0	0	0	0	0	4
	Mujer	0	0	0	0	0	0
	Se desconoce	0	0	0	0	0	0
	Total	0	0	0	0	0	4
De 30 a 34 años	Hombre	0	0	0	0	1	7
	Mujer	0	0	0	0	0	0
	Se desconoce	0	0	0	0	0	0
	Total	0	0	0	0	1	7
De 35 a 39 años	Hombre	0	0	0	0	0	9
	Mujer	0	0	0	0	0	1
	Se desconoce	0	0	0	0	0	0
	Total	0	0	0	0	0	10
De 40 a 44 años	Hombre	0	0	0	0	0	10
	Mujer	0	0	0	0	0	0
	Se desconoce	0	0	0	0	0	0
	Total	0	0	0	0	0	10
De 45 a 49 años	Hombre	0	0	0	0	0	4
	Mujer	0	0	0	0	0	2
	Se desconoce	0	0	0	0	0	0
	Total	0	0	0	0	0	6
De 50 a 54 años	Hombre	0	0	0	0	1	7
	Mujer	0	0	0	0	0	0
	Se desconoce	0	0	0	0	0	0
	Total	0	0	0	0	1	7
De 55 a 59 años	Hombre	0	0	0	0	1	1
	Mujer	0	0	0	0	0	0
	Se desconoce	0	0	0	0	0	0
	Total	0	0	0	0	1	1
De 60 a 64 años	Hombre	0	0	0	0	0	2
	Mujer	0	0	0	0	0	0
	Se desconoce	0	0	0	0	0	0
	Total	0	0	0	0	0	2
De 65 a 69 años	Hombre	0	0	0	0	0	0
	Mujer	0	0	0	0	0	0
	Se desconoce	0	0	0	0	0	0
	Total	0	0	0	0	0	0
De 70 a 74 años	Hombre	0	0	0	0	0	0
	Mujer	0	0	0	0	0	0
	Se desconoce	0	0	0	0	0	0
	Total	0	0	0	0	0	0
Más de 74 años	Hombre	0	0	0	0	0	0
	Mujer	0	0	0	0	0	0
	Se desconoce	0	0	0	0	0	0
	Total	0	0	0	0	0	0
Se desconoce	Hombre	0	0	0	0	0	0
	Mujer	0	0	0	0	0	0
	Se desconoce	0	0	0	0	0	0
	Total	0	0	0	0	0	0
Total	Hombre	0	0	0	0	3	44
	Mujer	0	0	0	0	0	3
	Se desconoce	0	0	0	0	0	0
	Total	0	0	0	0	3	47

Anuario Estadístico 2020

(Cont.) Tabla 81.- Edad y sexo de los conductores víctimas de accidentes, en vías urbanas. Año 2020. 4.1.1.U

EDAD	SEXO	Camión >3.500 kg con remolque			Tractocamión (cabeza tractora)		
		FALLECIDOS	HERIDOS HOSPITALIZADOS	HERIDOS NO HOSPITALIZADOS	FALLECIDOS	HERIDOS HOSPITALIZADOS	HERIDOS NO HOSPITALIZADOS
De 0 a 1 años	Hombre	0	0	0	0	0	0
	Mujer	0	0	0	0	0	0
	Se desconoce	0	0	0	0	0	0
	Total	0	0	0	0	0	0
De 2 a 5 años	Hombre	0	0	0	0	0	0
	Mujer	0	0	0	0	0	0
	Se desconoce	0	0	0	0	0	0
	Total	0	0	0	0	0	0
De 6 a 9 años	Hombre	0	0	0	0	0	0
	Mujer	0	0	0	0	0	0
	Se desconoce	0	0	0	0	0	0
	Total	0	0	0	0	0	0
De 10 a 14 años	Hombre	0	0	0	0	0	0
	Mujer	0	0	0	0	0	0
	Se desconoce	0	0	0	0	0	0
	Total	0	0	0	0	0	0
De 15 a 17 años	Hombre	0	0	0	0	0	0
	Mujer	0	0	0	0	0	0
	Se desconoce	0	0	0	0	0	0
	Total	0	0	0	0	0	0
De 18 a 20 años	Hombre	0	0	0	0	0	0
	Mujer	0	0	0	0	0	0
	Se desconoce	0	0	0	0	0	0
	Total	0	0	0	0	0	0
De 21 a 24 años	Hombre	0	0	0	0	0	0
	Mujer	0	0	0	0	0	0
	Se desconoce	0	0	0	0	0	0
	Total	0	0	0	0	0	0
De 25 a 29 años	Hombre	0	0	0	0	0	0
	Mujer	0	0	0	0	0	0
	Se desconoce	0	0	0	0	0	0
	Total	0	0	0	0	0	0
De 30 a 34 años	Hombre	0	0	0	0	0	2
	Mujer	0	0	0	0	0	0
	Se desconoce	0	0	0	0	0	0
	Total	0	0	0	0	0	2
De 35 a 39 años	Hombre	0	0	0	0	0	5
	Mujer	0	0	0	0	0	0
	Se desconoce	0	0	0	0	0	0
	Total	0	0	0	0	0	5
De 40 a 44 años	Hombre	0	0	0	1	0	3
	Mujer	0	0	0	0	0	0
	Se desconoce	0	0	0	0	0	0
	Total	0	0	0	1	0	3
De 45 a 49 años	Hombre	0	0	0	0	0	6
	Mujer	0	0	0	0	0	0
	Se desconoce	0	0	0	0	0	0
	Total	0	0	0	0	0	6
De 50 a 54 años	Hombre	0	0	0	0	0	3
	Mujer	0	0	0	0	0	0
	Se desconoce	0	0	0	0	0	0
	Total	0	0	0	0	0	3
De 55 a 59 años	Hombre	0	0	0	0	0	7
	Mujer	0	0	0	0	0	0
	Se desconoce	0	0	0	0	0	0
	Total	0	0	0	0	0	7
De 60 a 64 años	Hombre	0	0	0	0	1	1
	Mujer	0	0	0	0	0	0
	Se desconoce	0	0	0	0	0	0
	Total	0	0	0	0	1	1
De 65 a 69 años	Hombre	0	0	0	0	0	0
	Mujer	0	0	0	0	0	0
	Se desconoce	0	0	0	0	0	0
	Total	0	0	0	0	0	0
De 70 a 74 años	Hombre	0	0	0	0	0	0
	Mujer	0	0	0	0	0	0
	Se desconoce	0	0	0	0	0	0
	Total	0	0	0	0	0	0
Más de 74 años	Hombre	0	0	0	0	0	0
	Mujer	0	0	0	0	0	0
	Se desconoce	0	0	0	0	0	0
	Total	0	0	0	0	0	0
Se desconoce	Hombre	0	0	0	0	0	0
	Mujer	0	0	0	0	0	0
	Se desconoce	0	0	0	0	0	0
	Total	0	0	0	0	0	0
Total	Hombre	0	0	0	1	1	27
	Mujer	0	0	0	0	0	0
	Se desconoce	0	0	0	0	0	0
	Total	0	0	0	1	1	27

Anuario Estadístico 2020

(Cont.) Tabla 81.- Edad y sexo de los conductores víctimas de accidentes, en vías urbanas. Año 2020. 4.1.1.U

EDAD	SEXO	Vehículo articulado			Autobús (no escolar)		
		FALLECIDOS	HERIDOS HOSPITALIZADOS	HERIDOS NO HOSPITALIZADOS	FALLECIDOS	HERIDOS HOSPITALIZADOS	HERIDOS NO HOSPITALIZADOS
De 0 a 1 años	Hombre	0	0	0	0	0	0
	Mujer	0	0	0	0	0	0
	Se desconoce	0	0	0	0	0	0
	Total	0	0	0	0	0	0
De 2 a 5 años	Hombre	0	0	0	0	0	0
	Mujer	0	0	0	0	0	0
	Se desconoce	0	0	0	0	0	0
	Total	0	0	0	0	0	0
De 6 a 9 años	Hombre	0	0	0	0	0	0
	Mujer	0	0	0	0	0	0
	Se desconoce	0	0	0	0	0	0
	Total	0	0	0	0	0	0
De 10 a 14 años	Hombre	0	0	0	0	0	0
	Mujer	0	0	0	0	0	0
	Se desconoce	0	0	0	0	0	0
	Total	0	0	0	0	0	0
De 15 a 17 años	Hombre	0	0	0	0	0	0
	Mujer	0	0	0	0	0	0
	Se desconoce	0	0	0	0	0	0
	Total	0	0	0	0	0	0
De 18 a 20 años	Hombre	0	0	0	0	0	1
	Mujer	0	0	0	0	0	0
	Se desconoce	0	0	0	0	0	0
	Total	0	0	0	0	0	1
De 21 a 24 años	Hombre	0	0	0	0	0	0
	Mujer	0	0	0	0	0	0
	Se desconoce	0	0	0	0	0	0
	Total	0	0	0	0	0	0
De 25 a 29 años	Hombre	0	0	1	0	0	1
	Mujer	0	0	0	0	0	0
	Se desconoce	0	0	0	0	0	0
	Total	0	0	1	0	0	1
De 30 a 34 años	Hombre	0	0	1	0	0	2
	Mujer	0	0	0	0	0	2
	Se desconoce	0	0	0	0	0	0
	Total	0	0	1	0	0	4
De 35 a 39 años	Hombre	0	0	1	0	0	9
	Mujer	0	0	0	0	0	1
	Se desconoce	0	0	0	0	0	0
	Total	0	0	1	0	0	10
De 40 a 44 años	Hombre	0	0	1	0	0	10
	Mujer	0	0	0	0	0	1
	Se desconoce	0	0	0	0	0	0
	Total	0	0	1	0	0	11
De 45 a 49 años	Hombre	0	0	0	0	0	10
	Mujer	0	0	0	0	0	1
	Se desconoce	0	0	0	0	0	0
	Total	0	0	0	0	0	11
De 50 a 54 años	Hombre	0	1	0	0	1	9
	Mujer	0	0	0	0	0	0
	Se desconoce	0	0	0	0	0	0
	Total	0	1	0	0	1	9
De 55 a 59 años	Hombre	0	0	3	0	0	7
	Mujer	0	0	0	0	0	0
	Se desconoce	0	0	0	0	0	0
	Total	0	0	3	0	0	7
De 60 a 64 años	Hombre	0	0	2	0	0	2
	Mujer	0	0	0	0	0	0
	Se desconoce	0	0	0	0	0	0
	Total	0	0	2	0	0	2
De 65 a 69 años	Hombre	0	0	0	0	0	0
	Mujer	0	0	0	0	0	0
	Se desconoce	0	0	0	0	0	0
	Total	0	0	0	0	0	0
De 70 a 74 años	Hombre	0	0	0	0	0	0
	Mujer	0	0	0	0	0	0
	Se desconoce	0	0	0	0	0	0
	Total	0	0	0	0	0	0
Más de 74 años	Hombre	0	0	0	0	0	0
	Mujer	0	0	0	0	0	0
	Se desconoce	0	0	0	0	0	0
	Total	0	0	0	0	0	0
Se desconoce	Hombre	0	0	1	0	0	2
	Mujer	0	0	0	0	0	1
	Se desconoce	0	0	0	0	0	0
	Total	0	0	1	0	0	3
Total	Hombre	0	1	10	0	1	53
	Mujer	0	0	0	0	0	6
	Se desconoce	0	0	0	0	0	0
	Total	0	1	10	0	1	59

Anuario Estadístico 2020

(Cont.) Tabla 81.- Edad y sexo de los conductores víctimas de accidentes, en vías urbanas. Año 2020. 4.1.1.U

EDAD	SEXO	Autobús escolar			Cuadríciclo		
		FALLECIDOS	HERIDOS HOSPITALIZADOS	HERIDOS NO HOSPITALIZADOS	FALLECIDOS	HERIDOS HOSPITALIZADOS	HERIDOS NO HOSPITALIZADOS
De 0 a 1 años	Hombre	0	0	0	0	0	0
	Mujer	0	0	0	0	0	0
	Se desconoce	0	0	0	0	0	0
	Total	0	0	0	0	0	0
De 2 a 5 años	Hombre	0	0	0	0	0	0
	Mujer	0	0	0	0	0	0
	Se desconoce	0	0	0	0	0	0
	Total	0	0	0	0	0	0
De 6 a 9 años	Hombre	0	0	0	0	0	1
	Mujer	0	0	0	0	0	0
	Se desconoce	0	0	0	0	0	0
	Total	0	0	0	0	0	1
De 10 a 14 años	Hombre	0	0	0	0	0	1
	Mujer	0	0	0	0	0	0
	Se desconoce	0	0	0	0	0	0
	Total	0	0	0	0	0	1
De 15 a 17 años	Hombre	0	0	0	0	1	6
	Mujer	0	0	0	0	0	4
	Se desconoce	0	0	0	0	0	0
	Total	0	0	0	0	1	10
De 18 a 20 años	Hombre	0	0	0	0	0	6
	Mujer	0	0	0	0	0	0
	Se desconoce	0	0	0	0	0	0
	Total	0	0	0	0	0	6
De 21 a 24 años	Hombre	0	0	0	2	0	2
	Mujer	0	0	0	0	1	0
	Se desconoce	0	0	0	0	0	0
	Total	0	0	0	2	1	2
De 25 a 29 años	Hombre	0	0	0	0	1	3
	Mujer	0	0	0	0	0	0
	Se desconoce	0	0	0	0	0	0
	Total	0	0	0	0	1	3
De 30 a 34 años	Hombre	0	0	0	0	1	5
	Mujer	0	0	0	0	0	1
	Se desconoce	0	0	0	0	0	0
	Total	0	0	0	0	1	6
De 35 a 39 años	Hombre	0	0	0	1	3	3
	Mujer	0	0	0	0	0	0
	Se desconoce	0	0	0	0	0	0
	Total	0	0	0	1	3	3
De 40 a 44 años	Hombre	0	0	1	0	1	7
	Mujer	0	0	0	0	0	2
	Se desconoce	0	0	0	0	0	0
	Total	0	0	1	0	1	9
De 45 a 49 años	Hombre	0	0	0	0	0	3
	Mujer	0	0	0	0	1	4
	Se desconoce	0	0	0	0	0	0
	Total	0	0	0	0	1	7
De 50 a 54 años	Hombre	0	0	0	0	0	3
	Mujer	0	0	0	0	0	2
	Se desconoce	0	0	0	0	0	0
	Total	0	0	0	0	0	5
De 55 a 59 años	Hombre	0	0	1	0	0	2
	Mujer	0	0	0	0	0	2
	Se desconoce	0	0	0	0	0	0
	Total	0	0	1	0	0	4
De 60 a 64 años	Hombre	0	0	0	0	0	3
	Mujer	0	0	1	0	0	1
	Se desconoce	0	0	0	0	0	0
	Total	0	0	1	0	0	4
De 65 a 69 años	Hombre	0	0	0	0	1	4
	Mujer	0	0	0	0	0	0
	Se desconoce	0	0	0	0	0	0
	Total	0	0	0	0	1	4
De 70 a 74 años	Hombre	0	0	0	0	1	3
	Mujer	0	0	0	0	0	1
	Se desconoce	0	0	0	0	0	0
	Total	0	0	0	0	1	4
Más de 74 años	Hombre	0	0	0	0	1	7
	Mujer	0	0	0	0	0	2
	Se desconoce	0	0	0	0	0	0
	Total	0	0	0	0	1	9
Se desconoce	Hombre	0	0	0	0	0	2
	Mujer	0	0	0	0	0	0
	Se desconoce	0	0	0	0	0	0
	Total	0	0	0	0	0	2
Total	Hombre	0	0	2	3	10	61
	Mujer	0	0	1	0	2	19
	Se desconoce	0	0	0	0	0	0
	Total	0	0	3	3	12	80

Anuario Estadístico 2020

(Cont.) Tabla 81.- Edad y sexo de los conductores víctimas de accidentes, en vías urbanas. Año 2020. 4.1.1.U

EDAD	SEXO	Tren/metro/tranvía			Otro vehículo		
		FALLECIDOS	HERIDOS HOSPITALIZADOS	HERIDOS NO HOSPITALIZADOS	FALLECIDOS	HERIDOS HOSPITALIZADOS	HERIDOS NO HOSPITALIZADOS
De 0 a 1 años	Hombre	0	0	0	0	0	1
	Mujer	0	0	0	0	0	0
	Se desconoce	0	0	0	0	0	0
	Total	0	0	0	0	0	1
De 2 a 5 años	Hombre	0	0	0	0	0	1
	Mujer	0	0	0	0	0	1
	Se desconoce	0	0	0	0	0	0
	Total	0	0	0	0	0	2
De 6 a 9 años	Hombre	0	0	0	0	1	2
	Mujer	0	0	0	0	0	0
	Se desconoce	0	0	0	0	0	0
	Total	0	0	0	0	1	2
De 10 a 14 años	Hombre	0	0	0	0	2	19
	Mujer	0	0	0	0	0	8
	Se desconoce	0	0	0	0	0	0
	Total	0	0	0	0	2	27
De 15 a 17 años	Hombre	0	0	0	0	1	53
	Mujer	0	0	0	0	1	24
	Se desconoce	0	0	0	0	0	0
	Total	0	0	0	0	2	77
De 18 a 20 años	Hombre	0	0	0	0	2	31
	Mujer	0	0	0	0	0	27
	Se desconoce	0	0	0	0	0	0
	Total	0	0	0	0	2	58
De 21 a 24 años	Hombre	0	0	0	0	2	53
	Mujer	0	0	0	0	2	36
	Se desconoce	0	0	0	0	0	0
	Total	0	0	0	0	4	89
De 25 a 29 años	Hombre	0	0	0	1	3	90
	Mujer	0	0	0	0	1	69
	Se desconoce	0	0	0	0	0	0
	Total	0	0	0	1	4	159
De 30 a 34 años	Hombre	0	0	0	0	1	65
	Mujer	0	0	0	0	0	48
	Se desconoce	0	0	0	0	0	0
	Total	0	0	0	0	1	113
De 35 a 39 años	Hombre	0	0	0	0	4	58
	Mujer	0	0	0	0	1	37
	Se desconoce	0	0	0	0	0	0
	Total	0	0	0	0	5	95
De 40 a 44 años	Hombre	0	0	0	0	3	54
	Mujer	0	0	0	0	1	28
	Se desconoce	0	0	0	0	0	0
	Total	0	0	0	0	4	82
De 45 a 49 años	Hombre	0	0	0	0	1	36
	Mujer	0	0	0	0	1	29
	Se desconoce	0	0	0	0	0	0
	Total	0	0	0	0	2	65
De 50 a 54 años	Hombre	0	0	0	0	2	30
	Mujer	0	0	0	0	0	12
	Se desconoce	0	0	0	0	0	0
	Total	0	0	0	0	2	42
De 55 a 59 años	Hombre	0	0	0	0	2	25
	Mujer	0	0	0	0	0	10
	Se desconoce	0	0	0	0	0	0
	Total	0	0	0	0	2	35
De 60 a 64 años	Hombre	0	0	0	0	0	11
	Mujer	0	0	0	0	0	1
	Se desconoce	0	0	0	0	0	0
	Total	0	0	0	0	0	12
De 65 a 69 años	Hombre	0	0	0	0	1	4
	Mujer	0	0	0	0	0	2
	Se desconoce	0	0	0	0	0	0
	Total	0	0	0	0	1	6
De 70 a 74 años	Hombre	0	0	0	0	0	1
	Mujer	0	0	0	0	0	0
	Se desconoce	0	0	0	0	0	0
	Total	0	0	0	0	0	1
Más de 74 años	Hombre	0	0	0	1	1	5
	Mujer	0	0	0	0	0	0
	Se desconoce	0	0	0	0	0	0
	Total	0	0	0	1	1	5
Se desconoce	Hombre	0	0	0	0	1	33
	Mujer	0	0	0	0	0	8
	Se desconoce	0	0	0	0	0	0
	Total	0	0	0	0	1	41
Total	Hombre	0	0	0	2	27	572
	Mujer	0	0	0	0	7	340
	Se desconoce	0	0	0	0	0	0
	Total	0	0	0	2	34	912

Anuario Estadístico 2020

(Cont.) Tabla 81.- Edad y sexo de los conductores víctimas de accidentes, en vías urbanas. Año 2020. 4.1.1.U

EDAD	SEXO	Se desconoce		
		FALLECIDOS	HERIDOS HOSPITALIZADOS	HERIDOS NO HOSPITALIZADOS
De 0 a 1 años	Hombre	0	0	0
	Mujer	0	0	0
	Se desconoce	0	0	0
	Total	0	0	0
De 2 a 5 años	Hombre	0	0	0
	Mujer	0	0	0
	Se desconoce	0	0	0
	Total	0	0	0
De 6 a 9 años	Hombre	0	0	0
	Mujer	0	0	0
	Se desconoce	0	0	0
	Total	0	0	0
De 10 a 14 años	Hombre	0	2	3
	Mujer	0	0	0
	Se desconoce	0	0	0
	Total	0	2	3
De 15 a 17 años	Hombre	0	0	1
	Mujer	0	0	0
	Se desconoce	0	0	0
	Total	0	0	1
De 18 a 20 años	Hombre	0	1	4
	Mujer	0	1	1
	Se desconoce	0	0	0
	Total	0	2	5
De 21 a 24 años	Hombre	0	1	2
	Mujer	0	0	4
	Se desconoce	0	0	0
	Total	0	1	6
De 25 a 29 años	Hombre	0	0	8
	Mujer	0	0	0
	Se desconoce	0	0	0
	Total	0	0	8
De 30 a 34 años	Hombre	0	1	4
	Mujer	0	0	0
	Se desconoce	0	0	0
	Total	0	1	4
De 35 a 39 años	Hombre	0	1	5
	Mujer	0	1	1
	Se desconoce	0	0	0
	Total	0	2	6
De 40 a 44 años	Hombre	0	1	8
	Mujer	0	0	1
	Se desconoce	0	0	0
	Total	0	1	9
De 45 a 49 años	Hombre	0	1	2
	Mujer	0	0	0
	Se desconoce	0	0	0
	Total	0	1	2
De 50 a 54 años	Hombre	0	0	3
	Mujer	0	0	3
	Se desconoce	0	0	0
	Total	0	0	6
De 55 a 59 años	Hombre	0	1	4
	Mujer	0	0	0
	Se desconoce	0	0	0
	Total	0	1	4
De 60 a 64 años	Hombre	0	0	1
	Mujer	0	0	0
	Se desconoce	0	0	0
	Total	0	0	1
De 65 a 69 años	Hombre	0	0	1
	Mujer	0	0	0
	Se desconoce	0	0	0
	Total	0	0	1
De 70 a 74 años	Hombre	0	1	1
	Mujer	0	0	0
	Se desconoce	0	0	0
	Total	0	1	1
Más de 74 años	Hombre	1	1	0
	Mujer	0	0	0
	Se desconoce	0	0	0
	Total	1	1	0
Se desconoce	Hombre	0	0	3
	Mujer	0	0	0
	Se desconoce	0	1	3
	Total	0	1	6
Total	Hombre	1	11	50
	Mujer	0	2	10
	Se desconoce	0	1	3
	Total	1	14	63

Tabla 82.- Conductores implicados en accidentes con víctimas clasificados por edad, sexo y medio de desplazamiento, en vías interurbanas. Año 2020.

4.2.1

EDAD	SEXO	Total
De 0 a 14 años	Hombre	69
	Mujer	18
	Se desconoce	0
	Total	87
De 15 a 17 años	Hombre	311
	Mujer	48
	Se desconoce	0
	Total	359
De 18 a 20 años	Hombre	1.284
	Mujer	458
	Se desconoce	0
	Total	1.742
De 21 a 24 años	Hombre	2.328
	Mujer	940
	Se desconoce	0
	Total	3.268
De 25 a 29 años	Hombre	3.129
	Mujer	1.406
	Se desconoce	0
	Total	4.535
De 30 a 34 años	Hombre	3.170
	Mujer	1.318
	Se desconoce	1
	Total	4.489
De 35 a 39 años	Hombre	3.561
	Mujer	1.291
	Se desconoce	1
	Total	4.853
De 40 a 44 años	Hombre	3.961
	Mujer	1.410
	Se desconoce	1
	Total	5.372
De 45 a 49 años	Hombre	3.840
	Mujer	1.219
	Se desconoce	0
	Total	5.059
De 50 a 54 años	Hombre	3.446
	Mujer	952
	Se desconoce	1
	Total	4.399
De 55 a 59 años	Hombre	2.675
	Mujer	684
	Se desconoce	0
	Total	3.359
De 60 a 64 años	Hombre	1.944
	Mujer	422
	Se desconoce	0
	Total	2.366
De 65 a 69 años	Hombre	1.252
	Mujer	217
	Se desconoce	0
	Total	1.469
De 70 a 74 años	Hombre	940
	Mujer	184
	Se desconoce	0
	Total	1.124
Más de 74 años	Hombre	1.310
	Mujer	139
	Se desconoce	0
	Total	1.449
Se desconoce	Hombre	126
	Mujer	24
	Se desconoce	163
	Total	313
Total	Hombre	33.346
	Mujer	10.730
	Se desconoce	167
	Total	44.243

Anuario Estadístico 2020

(Cont.) Tabla 82.- Conductores implicados en accidentes con víctimas clasificados por edad, sexo y medio de desplazamiento, en vías interurbanas. Año 2020. 4.2.I

EDAD	SEXO	Peatón	Bicicleta	VMP	Ciclomotor	Motocicleta
De 0 a 14 años	Hombre	0	57	2	4	1
	Mujer	0	15	1	1	0
	Se desconoce	0	0	0	0	0
	Total	0	72	3	5	1
De 15 a 17 años	Hombre	0	77	2	118	99
	Mujer	0	10	1	25	7
	Se desconoce	0	0	0	0	0
	Total	0	87	3	143	106
De 18 a 20 años	Hombre	0	59	1	74	156
	Mujer	0	9	1	8	20
	Se desconoce	0	0	0	0	0
	Total	0	68	2	82	176
De 21 a 24 años	Hombre	0	73	0	37	350
	Mujer	0	12	2	4	35
	Se desconoce	0	0	0	0	0
	Total	0	85	2	41	385
De 25 a 29 años	Hombre	0	111	0	28	525
	Mujer	0	21	2	10	84
	Se desconoce	0	0	0	0	0
	Total	0	132	2	38	609
De 30 a 34 años	Hombre	0	150	2	24	500
	Mujer	0	30	2	5	53
	Se desconoce	0	0	0	0	0
	Total	0	180	4	29	553
De 35 a 39 años	Hombre	0	238	1	31	516
	Mujer	0	25	0	10	38
	Se desconoce	0	0	0	0	0
	Total	0	263	1	41	554
De 40 a 44 años	Hombre	0	287	1	44	529
	Mujer	0	30	1	8	52
	Se desconoce	0	0	0	0	0
	Total	0	317	2	52	581
De 45 a 49 años	Hombre	0	309	1	32	609
	Mujer	0	29	1	7	47
	Se desconoce	0	0	0	0	0
	Total	0	338	2	39	656
De 50 a 54 años	Hombre	0	259	1	27	554
	Mujer	0	27	0	6	31
	Se desconoce	0	0	0	0	0
	Total	0	286	1	33	585
De 55 a 59 años	Hombre	0	207	1	30	409
	Mujer	0	12	1	5	18
	Se desconoce	0	0	0	0	0
	Total	0	219	2	35	427
De 60 a 64 años	Hombre	0	165	0	19	294
	Mujer	0	8	1	5	3
	Se desconoce	0	0	0	0	0
	Total	0	173	1	24	297
De 65 a 69 años	Hombre	0	150	2	24	112
	Mujer	0	2	0	2	2
	Se desconoce	0	0	0	0	0
	Total	0	152	2	26	114
De 70 a 74 años	Hombre	0	94	0	12	57
	Mujer	0	4	0	0	0
	Se desconoce	0	0	0	0	0
	Total	0	98	0	12	57
Más de 74 años	Hombre	0	65	0	36	34
	Mujer	0	2	0	1	0
	Se desconoce	0	0	0	0	0
	Total	0	67	0	37	34
Se desconoce	Hombre	0	17	1	2	14
	Mujer	0	2	0	0	0
	Se desconoce	0	1	0	4	2
	Total	0	20	1	6	16
Total	Hombre	0	2.318	15	542	4.759
	Mujer	0	238	13	97	390
	Se desconoce	0	1	0	4	2
	Total	0	2.557	28	643	5.151

Anuario Estadístico 2020

(Cont.) Tabla 82.- Conductores implicados en accidentes con víctimas clasificados por edad, sexo y medio de desplazamiento, en vías interurbanas. Año 2020. 4.2.I

EDAD	SEXO	Turismo de SP hasta 9 plazas	Turismo sin remolque	Turismo con remolque	Maquinaria obras y agrícola y tractores agrícolas	Furgoneta
De 0 a 14 años	Hombre	0	3	0	0	0
	Mujer	0	1	0	0	0
	Se desconoce	0	0	0	0	0
	Total	0	4	0	0	0
De 15 a 17 años	Hombre	0	7	0	0	3
	Mujer	0	3	0	0	0
	Se desconoce	0	0	0	0	0
	Total	0	10	0	0	3
De 18 a 20 años	Hombre	0	913	0	4	59
	Mujer	0	415	0	0	3
	Se desconoce	0	0	0	0	0
	Total	0	1.328	0	4	62
De 21 a 24 años	Hombre	0	1.655	1	10	146
	Mujer	0	871	0	0	10
	Se desconoce	0	0	0	0	0
	Total	0	2.526	1	10	156
De 25 a 29 años	Hombre	3	2.038	7	21	223
	Mujer	0	1.241	0	1	39
	Se desconoce	0	0	0	0	0
	Total	3	3.279	7	22	262
De 30 a 34 años	Hombre	4	1.906	8	15	323
	Mujer	1	1.178	0	0	39
	Se desconoce	0	1	0	0	0
	Total	5	3.085	8	15	362
De 35 a 39 años	Hombre	10	2.030	21	21	351
	Mujer	1	1.161	0	0	52
	Se desconoce	0	1	0	0	0
	Total	11	3.192	21	21	403
De 40 a 44 años	Hombre	4	2.170	15	31	411
	Mujer	1	1.238	0	0	63
	Se desconoce	0	0	0	0	1
	Total	5	3.408	15	31	475
De 45 a 49 años	Hombre	9	1.980	21	30	362
	Mujer	1	1.073	1	0	47
	Se desconoce	0	0	0	0	0
	Total	10	3.053	22	30	409
De 50 a 54 años	Hombre	11	1.725	21	45	316
	Mujer	0	845	0	0	37
	Se desconoce	0	1	0	0	0
	Total	11	2.571	21	45	353
De 55 a 59 años	Hombre	13	1.293	19	34	250
	Mujer	1	622	0	0	19
	Se desconoce	0	0	0	0	0
	Total	14	1.915	19	34	269
De 60 a 64 años	Hombre	5	1.057	13	11	170
	Mujer	0	383	0	0	19
	Se desconoce	0	0	0	0	0
	Total	5	1.440	13	11	189
De 65 a 69 años	Hombre	1	814	4	16	85
	Mujer	0	204	0	0	7
	Se desconoce	0	0	0	0	0
	Total	1	1.018	4	16	92
De 70 a 74 años	Hombre	0	681	0	17	50
	Mujer	0	172	0	0	6
	Se desconoce	0	0	0	0	0
	Total	0	853	0	17	56
Más de 74 años	Hombre	0	1.040	2	17	80
	Mujer	0	131	0	0	5
	Se desconoce	0	0	0	0	0
	Total	0	1.171	2	17	85
Se desconoce	Hombre	0	70	0	0	11
	Mujer	0	20	0	0	1
	Se desconoce	0	57	0	0	3
	Total	0	147	0	0	15
Total	Hombre	60	19.382	132	272	2.840
	Mujer	5	9.558	1	1	347
	Se desconoce	0	60	0	0	4
	Total	65	29.000	133	273	3.191

Anuario Estadístico 2020

(Cont.) Tabla 82.- Conductores implicados en accidentes con víctimas clasificados por edad, sexo y medio de desplazamiento, en vías interurbanas. Año 2020. 4.2.I

EDAD	SEXO	Camión <=3.500 kg sin remolque	Camión <=3.500 kg con remolque	Camión >3.500 kg sin remolque	Camión >3.500 kg con remolque	Tractocamión (cabeza tractora)	Vehículo articulado
De 0 a 14 años	Hombre	0	0	0	0	0	0
	Mujer	0	0	0	0	0	0
	Se desconoce	0	0	0	0	0	0
	Total	0	0	0	0	0	0
De 15 a 17 años	Hombre	0	0	0	0	0	0
	Mujer	0	0	0	0	0	0
	Se desconoce	0	0	0	0	0	0
	Total	0	0	0	0	0	0
De 18 a 20 años	Hombre	3	0	1	0	0	0
	Mujer	0	0	0	0	0	0
	Se desconoce	0	0	0	0	0	0
	Total	3	0	1	0	0	0
De 21 a 24 años	Hombre	20	0	13	0	7	11
	Mujer	2	0	0	0	0	0
	Se desconoce	0	0	0	0	0	0
	Total	22	0	13	0	7	11
De 25 a 29 años	Hombre	50	1	28	2	27	43
	Mujer	3	0	0	0	1	0
	Se desconoce	0	0	0	0	0	0
	Total	53	1	28	2	28	43
De 30 a 34 años	Hombre	52	0	49	0	35	74
	Mujer	3	0	3	0	0	0
	Se desconoce	0	0	0	0	0	0
	Total	55	0	52	0	35	74
De 35 a 39 años	Hombre	63	0	89	5	58	96
	Mujer	3	0	0	0	0	0
	Se desconoce	0	0	0	0	0	0
	Total	66	0	89	5	58	96
De 40 a 44 años	Hombre	72	0	110	5	95	146
	Mujer	2	0	1	0	2	4
	Se desconoce	0	0	0	0	0	0
	Total	74	0	111	5	97	150
De 45 a 49 años	Hombre	70	2	127	3	91	152
	Mujer	2	0	3	0	0	3
	Se desconoce	0	0	0	0	0	0
	Total	72	2	130	3	91	155
De 50 a 54 años	Hombre	67	1	102	7	101	156
	Mujer	2	0	0	0	0	2
	Se desconoce	0	0	0	0	0	0
	Total	69	1	102	7	101	158
De 55 a 59 años	Hombre	53	0	100	5	79	138
	Mujer	1	0	1	0	1	0
	Se desconoce	0	0	0	0	0	0
	Total	54	0	101	5	80	138
De 60 a 64 años	Hombre	31	0	46	1	35	73
	Mujer	0	0	0	0	0	1
	Se desconoce	0	0	0	0	0	0
	Total	31	0	46	1	35	74
De 65 a 69 años	Hombre	15	0	4	0	7	8
	Mujer	0	0	0	0	0	0
	Se desconoce	0	0	0	0	0	0
	Total	15	0	4	0	7	8
De 70 a 74 años	Hombre	7	0	4	1	2	3
	Mujer	0	0	0	0	0	0
	Se desconoce	0	0	0	0	0	0
	Total	7	0	4	1	2	3
Más de 74 años	Hombre	5	0	2	0	0	2
	Mujer	0	0	0	0	0	0
	Se desconoce	0	0	0	0	0	0
	Total	5	0	2	0	0	2
Se desconoce	Hombre	2	0	3	0	3	1
	Mujer	0	0	0	0	0	0
	Se desconoce	3	0	2	0	1	1
	Total	5	0	5	0	4	2
Total	Hombre	510	4	678	29	540	903
	Mujer	18	0	8	0	4	10
	Se desconoce	3	0	2	0	1	1
	Total	531	4	688	29	545	914

Anuario Estadístico 2020

(Cont.) Tabla 82.- Conductores implicados en accidentes con víctimas clasificados por edad, sexo y medio de desplazamiento, en vías interurbanas. Año 2020. 4.2.I

EDAD	SEXO	Autobús (no escolar)	Autobús escolar	Cuadríciclo	Tren/metro/tranvía	Otro vehículo	Se desconoce
De 0 a 14 años	Hombre	0	0	0	0	2	0
	Mujer	0	0	0	0	0	0
	Se desconoce	0	0	0	0	0	0
	Total	0	0	0	0	2	0
De 15 a 17 años	Hombre	0	0	4	0	1	0
	Mujer	0	0	2	0	0	0
	Se desconoce	0	0	0	0	0	0
	Total	0	0	6	0	1	0
De 18 a 20 años	Hombre	0	0	6	0	3	5
	Mujer	0	0	1	0	0	1
	Se desconoce	0	0	0	0	0	0
	Total	0	0	7	0	3	6
De 21 a 24 años	Hombre	0	0	0	1	4	0
	Mujer	0	0	1	0	3	0
	Se desconoce	0	0	0	0	0	0
	Total	0	0	1	1	7	0
De 25 a 29 años	Hombre	5	0	4	1	9	3
	Mujer	2	0	0	0	1	1
	Se desconoce	0	0	0	0	0	0
	Total	7	0	4	1	10	4
De 30 a 34 años	Hombre	9	0	5	1	11	2
	Mujer	0	0	1	0	3	0
	Se desconoce	0	0	0	0	0	0
	Total	9	0	6	1	14	2
De 35 a 39 años	Hombre	14	0	4	1	7	5
	Mujer	0	0	0	0	1	0
	Se desconoce	0	0	0	0	0	0
	Total	14	0	4	1	8	5
De 40 a 44 años	Hombre	17	0	7	0	12	5
	Mujer	4	0	1	0	2	1
	Se desconoce	0	0	0	0	0	0
	Total	21	0	8	0	14	6
De 45 a 49 años	Hombre	14	3	8	0	15	2
	Mujer	2	0	2	0	0	1
	Se desconoce	0	0	0	0	0	0
	Total	16	3	10	0	15	3
De 50 a 54 años	Hombre	28	2	8	0	12	3
	Mujer	0	0	1	0	1	0
	Se desconoce	0	0	0	0	0	0
	Total	28	2	9	0	13	3
De 55 a 59 años	Hombre	24	0	9	0	8	3
	Mujer	2	0	1	0	0	0
	Se desconoce	0	0	0	0	0	0
	Total	26	0	10	0	8	3
De 60 a 64 años	Hombre	5	2	6	0	9	2
	Mujer	1	0	1	0	0	0
	Se desconoce	0	0	0	0	0	0
	Total	6	2	7	0	9	2
De 65 a 69 años	Hombre	1	0	4	0	3	2
	Mujer	0	0	0	0	0	0
	Se desconoce	0	0	0	0	0	0
	Total	1	0	4	0	3	2
De 70 a 74 años	Hombre	1	0	6	0	2	3
	Mujer	0	0	1	0	0	1
	Se desconoce	0	0	0	0	0	0
	Total	1	0	7	0	2	4
Más de 74 años	Hombre	0	0	17	0	7	3
	Mujer	0	0	0	0	0	0
	Se desconoce	0	0	0	0	0	0
	Total	0	0	17	0	7	3
Se desconoce	Hombre	1	0	0	0	1	0
	Mujer	0	0	1	0	0	0
	Se desconoce	1	0	0	0	2	86
	Total	2	0	1	0	3	86
Total	Hombre	119	7	88	4	106	38
	Mujer	11	0	13	0	11	5
	Se desconoce	1	0	0	0	2	86
	Total	131	7	101	4	119	129

Tabla 83.- Conductores implicados en accidentes con víctimas clasificados por edad, sexo y medio de desplazamiento, en vías urbanas. Año 2020.

4.2.U

EDAD	SEXO	Total
De 0 a 14 años	Hombre	389
	Mujer	106
	Se desconoce	12
	Total	507
De 15 a 17 años	Hombre	1.050
	Mujer	231
	Se desconoce	13
	Total	1.294
De 18 a 20 años	Hombre	2.558
	Mujer	860
	Se desconoce	7
	Total	3.425
De 21 a 24 años	Hombre	4.429
	Mujer	1.801
	Se desconoce	13
	Total	6.243
De 25 a 29 años	Hombre	6.011
	Mujer	2.681
	Se desconoce	15
	Total	8.707
De 30 a 34 años	Hombre	5.593
	Mujer	2.458
	Se desconoce	13
	Total	8.064
De 35 a 39 años	Hombre	5.952
	Mujer	2.425
	Se desconoce	3
	Total	8.380
De 40 a 44 años	Hombre	6.419
	Mujer	2.623
	Se desconoce	14
	Total	9.056
De 45 a 49 años	Hombre	6.089
	Mujer	2.392
	Se desconoce	6
	Total	8.487
De 50 a 54 años	Hombre	5.210
	Mujer	1.857
	Se desconoce	9
	Total	7.076
De 55 a 59 años	Hombre	4.145
	Mujer	1.231
	Se desconoce	6
	Total	5.382
De 60 a 64 años	Hombre	2.775
	Mujer	778
	Se desconoce	2
	Total	3.555
De 65 a 69 años	Hombre	1.583
	Mujer	402
	Se desconoce	2
	Total	1.987
De 70 a 74 años	Hombre	1.181
	Mujer	245
	Se desconoce	2
	Total	1.428
Más de 74 años	Hombre	1.460
	Mujer	236
	Se desconoce	1
	Total	1.697
Se desconoce	Hombre	870
	Mujer	232
	Se desconoce	939
	Total	2.041
Total	Hombre	55.714
	Mujer	20.558
	Se desconoce	1.057
	Total	77.329

Anuario Estadístico 2020

(Cont.) Tabla 83.- Conductores implicados en accidentes con víctimas clasificados por edad, sexo y medio de desplazamiento, en vías urbanas. Año 2020. 4.2.U

EDAD	SEXO	Peatón	Bicicleta	VMP	Ciclomotor	Motocicleta
De 0 a 14 años	Hombre	0	308	36	3	3
	Mujer	0	78	13	0	0
	Se desconoce	0	9	2	0	0
	Total	0	395	51	3	3
De 15 a 17 años	Hombre	0	317	55	432	151
	Mujer	0	68	28	86	12
	Se desconoce	0	13	0	0	0
	Total	0	398	83	518	163
De 18 a 20 años	Hombre	0	273	80	513	383
	Mujer	0	70	42	117	57
	Se desconoce	0	4	0	2	1
	Total	0	347	122	632	441
De 21 a 24 años	Hombre	0	292	84	449	1.063
	Mujer	0	110	72	147	208
	Se desconoce	0	5	1	0	1
	Total	0	407	157	596	1.272
De 25 a 29 años	Hombre	0	324	108	340	1.989
	Mujer	0	142	111	144	500
	Se desconoce	0	2	2	2	2
	Total	0	468	221	486	2.491
De 30 a 34 años	Hombre	0	315	89	206	1.773
	Mujer	0	138	59	89	370
	Se desconoce	0	1	2	0	2
	Total	0	454	150	295	2.145
De 35 a 39 años	Hombre	0	379	90	201	1.492
	Mujer	0	110	56	84	315
	Se desconoce	0	0	1	0	1
	Total	0	489	147	285	1.808
De 40 a 44 años	Hombre	0	422	64	210	1.467
	Mujer	0	115	34	105	319
	Se desconoce	0	2	1	1	0
	Total	0	539	99	316	1.786
De 45 a 49 años	Hombre	0	382	54	176	1.425
	Mujer	0	113	23	92	314
	Se desconoce	0	4	0	0	1
	Total	0	499	77	268	1.740
De 50 a 54 años	Hombre	0	341	39	145	1.223
	Mujer	0	91	21	75	206
	Se desconoce	0	1	0	1	1
	Total	0	433	60	221	1.430
De 55 a 59 años	Hombre	0	264	27	106	933
	Mujer	0	62	15	29	123
	Se desconoce	0	3	0	0	0
	Total	0	329	42	135	1.056
De 60 a 64 años	Hombre	0	201	9	68	601
	Mujer	0	29	7	24	47
	Se desconoce	0	0	0	0	1
	Total	0	230	16	92	649
De 65 a 69 años	Hombre	0	153	9	46	234
	Mujer	0	27	0	11	3
	Se desconoce	0	0	0	0	1
	Total	0	180	9	57	238
De 70 a 74 años	Hombre	0	80	3	29	105
	Mujer	0	4	0	0	1
	Se desconoce	0	1	0	0	0
	Total	0	85	3	29	106
Más de 74 años	Hombre	0	101	4	48	60
	Mujer	0	7	1	3	0
	Se desconoce	0	0	0	0	0
	Total	0	108	5	51	60
Se desconoce	Hombre	0	103	20	26	156
	Mujer	0	19	11	6	31
	Se desconoce	0	33	17	13	25
	Total	0	155	48	45	212
Total	Hombre	0	4.255	771	2.998	13.058
	Mujer	0	1.183	493	1.012	2.506
	Se desconoce	0	78	26	19	36
	Total	0	5.516	1.290	4.029	15.600

Anuario Estadístico 2020

(Cont.) Tabla 83.- Conductores implicados en accidentes con víctimas clasificados por edad, sexo y medio de desplazamiento, en vías urbanas. Año 2020. 4.2.U

EDAD	SEXO	Turismo de SP hasta 9 plazas	Turismo sin remolque	Turismo con remolque	Maquinaria obras y agrícola y tractores agrícolas	Furgoneta
De 0 a 14 años	Hombre	0	1	0	0	0
	Mujer	0	1	0	0	0
	Se desconoce	0	1	0	0	0
	Total	0	3	0	0	0
De 15 a 17 años	Hombre	0	8	0	0	1
	Mujer	0	0	0	0	0
	Se desconoce	0	0	0	0	0
	Total	0	8	0	0	1
De 18 a 20 años	Hombre	0	1.168	0	0	65
	Mujer	0	534	0	0	8
	Se desconoce	0	0	0	0	0
	Total	0	1.702	0	0	73
De 21 a 24 años	Hombre	13	2.195	0	5	209
	Mujer	3	1.180	0	0	33
	Se desconoce	0	6	0	0	0
	Total	16	3.381	0	5	242
De 25 a 29 años	Hombre	26	2.639	0	6	369
	Mujer	4	1.634	0	1	58
	Se desconoce	0	7	0	0	0
	Total	30	4.280	0	7	427
De 30 a 34 años	Hombre	35	2.458	1	7	453
	Mujer	5	1.665	0	3	57
	Se desconoce	0	6	0	0	2
	Total	40	4.129	1	10	512
De 35 a 39 años	Hombre	58	2.842	1	11	510
	Mujer	3	1.711	0	1	69
	Se desconoce	0	1	0	0	0
	Total	61	4.554	1	12	579
De 40 a 44 años	Hombre	85	3.001	2	15	649
	Mujer	10	1.880	0	1	85
	Se desconoce	0	7	0	0	3
	Total	95	4.888	2	16	737
De 45 a 49 años	Hombre	92	2.832	1	7	592
	Mujer	10	1.699	0	0	67
	Se desconoce	0	1	0	0	0
	Total	102	4.532	1	7	659
De 50 a 54 años	Hombre	89	2.456	0	17	430
	Mujer	13	1.358	0	0	48
	Se desconoce	0	6	0	0	0
	Total	102	3.820	0	17	478
De 55 a 59 años	Hombre	85	1.955	2	16	392
	Mujer	4	949	0	0	25
	Se desconoce	0	2	0	0	1
	Total	89	2.906	2	16	418
De 60 a 64 años	Hombre	51	1.433	0	10	241
	Mujer	1	637	0	1	24
	Se desconoce	0	1	0	0	0
	Total	52	2.071	0	11	265
De 65 a 69 años	Hombre	11	1.017	0	2	70
	Mujer	0	353	0	0	5
	Se desconoce	0	0	0	0	0
	Total	11	1.370	0	2	75
De 70 a 74 años	Hombre	3	883	0	2	60
	Mujer	0	234	0	0	3
	Se desconoce	0	1	0	0	0
	Total	3	1.118	0	2	63
Más de 74 años	Hombre	2	1.142	0	6	66
	Mujer	0	221	0	0	2
	Se desconoce	0	1	0	0	0
	Total	2	1.364	0	6	68
Se desconoce	Hombre	1	415	0	2	62
	Mujer	0	145	0	0	5
	Se desconoce	1	320	0	1	26
	Total	2	880	0	3	93
Total	Hombre	551	26.445	7	106	4.169
	Mujer	53	14.201	0	7	489
	Se desconoce	1	360	0	1	32
	Total	605	41.006	7	114	4.690

Anuario Estadístico 2020

(Cont.) Tabla 83.- Conductores implicados en accidentes con víctimas clasificados por edad, sexo y medio de desplazamiento, en vías urbanas. Año 2020. 4.2.U

EDAD	SEXO	Camión <=3.500 kg sin remolque	Camión <=3.500 kg con remolque	Camión >3.500 kg sin remolque	Camión >3.500 kg con remolque	Tractocamión (cabeza tractora)	Vehículo articulado
De 0 a 14 años	Hombre	0	0	0	0	0	0
	Mujer	0	0	0	0	0	0
	Se desconoce	0	0	0	0	0	0
	Total	0	0	0	0	0	0
De 15 a 17 años	Hombre	0	0	0	0	0	0
	Mujer	0	0	0	0	0	0
	Se desconoce	0	0	0	0	0	0
	Total	0	0	0	0	0	0
De 18 a 20 años	Hombre	9	0	2	0	0	0
	Mujer	0	0	0	0	0	0
	Se desconoce	0	0	0	0	0	0
	Total	9	0	2	0	0	0
De 21 a 24 años	Hombre	28	0	10	0	1	2
	Mujer	1	0	0	0	0	0
	Se desconoce	0	0	0	0	0	0
	Total	29	0	10	0	1	2
De 25 a 29 años	Hombre	45	0	15	0	6	1
	Mujer	4	0	0	0	1	1
	Se desconoce	0	0	0	0	0	0
	Total	49	0	15	0	7	2
De 30 a 34 años	Hombre	57	0	30	0	10	3
	Mujer	5	0	1	0	0	0
	Se desconoce	0	0	0	0	0	0
	Total	62	0	31	0	10	3
De 35 a 39 años	Hombre	67	0	65	0	30	2
	Mujer	1	0	6	0	0	0
	Se desconoce	0	0	0	0	0	0
	Total	68	0	71	0	30	2
De 40 a 44 años	Hombre	90	0	75	0	29	12
	Mujer	2	0	3	0	1	0
	Se desconoce	0	0	0	0	0	0
	Total	92	0	78	0	30	12
De 45 a 49 años	Hombre	103	0	71	0	29	9
	Mujer	2	0	3	0	1	0
	Se desconoce	0	0	0	0	0	0
	Total	105	0	74	0	30	9
De 50 a 54 años	Hombre	76	0	65	0	35	11
	Mujer	1	0	2	0	1	0
	Se desconoce	0	0	0	0	0	0
	Total	77	0	67	0	36	11
De 55 a 59 años	Hombre	81	0	41	1	30	11
	Mujer	0	0	1	0	1	0
	Se desconoce	0	0	0	0	0	0
	Total	81	0	42	1	31	11
De 60 a 64 años	Hombre	26	0	26	0	16	7
	Mujer	1	0	0	0	0	0
	Se desconoce	0	0	0	0	0	0
	Total	27	0	26	0	16	7
De 65 a 69 años	Hombre	12	0	7	0	2	0
	Mujer	0	0	0	0	0	0
	Se desconoce	0	0	0	0	0	0
	Total	12	0	7	0	2	0
De 70 a 74 años	Hombre	5	0	0	0	0	0
	Mujer	0	0	0	0	0	0
	Se desconoce	0	0	0	0	0	0
	Total	5	0	0	0	0	0
Más de 74 años	Hombre	6	0	0	0	0	0
	Mujer	0	0	0	0	0	0
	Se desconoce	0	0	0	0	0	0
	Total	6	0	0	0	0	0
Se desconoce	Hombre	4	0	10	0	0	1
	Mujer	0	0	0	0	0	0
	Se desconoce	5	0	1	0	2	1
	Total	9	0	11	0	2	2
Total	Hombre	609	0	417	1	188	59
	Mujer	17	0	16	0	5	1
	Se desconoce	5	0	1	0	2	1
	Total	631	0	434	1	195	61

Anuario Estadístico 2020

(Cont.) Tabla 83.- Conductores implicados en accidentes con víctimas clasificados por edad, sexo y medio de desplazamiento, en vías urbanas. Año 2020. 4.2.U

EDAD	SEXO	Autobús (no escolar)	Autobús escolar	Cuadríciclo	Tren/metro/tranvía	Otro vehículo	Se desconoce
De 0 a 14 años	Hombre	1	0	2	0	30	5
	Mujer	0	0	0	0	14	0
	Se desconoce	0	0	0	0	0	0
	Total	1	0	2	0	44	5
De 15 a 17 años	Hombre	0	0	9	0	76	1
	Mujer	0	0	6	0	31	0
	Se desconoce	0	0	0	0	0	0
	Total	0	0	15	0	107	1
De 18 a 20 años	Hombre	1	0	10	0	48	6
	Mujer	0	0	0	0	30	2
	Se desconoce	0	0	0	0	0	0
	Total	1	0	10	0	78	8
De 21 a 24 años	Hombre	0	0	5	0	69	4
	Mujer	0	0	2	0	41	4
	Se desconoce	0	0	0	0	0	0
	Total	0	0	7	0	110	8
De 25 a 29 años	Hombre	15	1	5	2	112	8
	Mujer	4	0	1	1	75	0
	Se desconoce	0	0	0	0	0	0
	Total	19	1	6	3	187	8
De 30 a 34 años	Hombre	52	0	7	0	89	8
	Mujer	10	0	1	0	55	0
	Se desconoce	0	0	0	0	0	0
	Total	62	0	8	0	144	8
De 35 a 39 años	Hombre	108	0	10	1	74	11
	Mujer	20	0	0	1	45	3
	Se desconoce	0	0	0	0	0	0
	Total	128	0	10	2	119	14
De 40 a 44 años	Hombre	193	1	12	5	73	14
	Mujer	27	0	2	1	36	2
	Se desconoce	0	0	0	0	0	0
	Total	220	1	14	6	109	16
De 45 a 49 años	Hombre	243	2	7	7	52	5
	Mujer	29	0	6	0	33	0
	Se desconoce	0	0	0	0	0	0
	Total	272	2	13	7	85	5
De 50 a 54 años	Hombre	228	0	4	4	40	7
	Mujer	21	1	2	0	13	4
	Se desconoce	0	0	0	0	0	0
	Total	249	1	6	4	53	11
De 55 a 59 años	Hombre	153	2	4	1	30	11
	Mujer	6	1	4	0	11	0
	Se desconoce	0	0	0	0	0	0
	Total	159	3	8	1	41	11
De 60 a 64 años	Hombre	61	0	5	0	17	3
	Mujer	4	1	1	0	1	0
	Se desconoce	0	0	0	0	0	0
	Total	65	1	6	0	18	3
De 65 a 69 años	Hombre	0	0	11	0	8	1
	Mujer	0	0	0	0	3	0
	Se desconoce	0	0	0	0	1	0
	Total	0	0	11	0	12	1
De 70 a 74 años	Hombre	1	0	7	0	1	2
	Mujer	1	0	1	0	1	0
	Se desconoce	0	0	0	0	0	0
	Total	2	0	8	0	2	2
Más de 74 años	Hombre	0	0	14	0	9	2
	Mujer	0	0	2	0	0	0
	Se desconoce	0	0	0	0	0	0
	Total	0	0	16	0	9	2
Se desconoce	Hombre	22	0	3	0	42	3
	Mujer	1	0	0	0	14	0
	Se desconoce	5	0	0	0	25	464
	Total	28	0	3	0	81	467
Total	Hombre	1.078	6	115	20	770	91
	Mujer	123	3	28	3	403	15
	Se desconoce	5	0	0	0	26	464
	Total	1.206	9	143	23	1.199	570

Anuario Estadístico 2020

Tabla 84.1.- Edad de los conductores implicados en accidentes con víctimas en función de la antigüedad de su permiso de conducir, en vías interurbanas. Año 2020.

4.4.1

ANTIGÜEDAD PERMISO	SEXO	De 0 a 13 años	De 14 a 17 años	De 18 a 24 años	De 25 a 44 años	De 45 a 64 años	De 65 a 74 años	Más de 74 años	Se desconoce	Total
1 año o menos	Hombre	0	62	290	205	52	13	3	0	625
	Mujer	0	11	115	61	15	1	0	0	203
	Se desconoce	0	0	0	0	0	0	0	0	0
	Total	0	73	405	266	67	14	3	0	828
1 año a 2 años	Hombre	0	67	654	449	95	8	6	0	1.279
	Mujer	0	12	265	147	36	2	1	0	463
	Se desconoce	0	0	0	0	0	0	0	0	0
	Total	0	79	919	596	131	10	7	0	1.742
2 años a 3 años	Hombre	0	24	506	378	86	13	8	0	1.015
	Mujer	0	5	193	167	26	1	1	0	393
	Se desconoce	0	0	0	0	0	0	0	0	0
	Total	0	29	699	545	112	14	9	0	1.408
3 años a 4 años	Hombre	0	8	318	295	85	12	11	0	729
	Mujer	0	1	137	116	23	1	0	0	278
	Se desconoce	0	0	0	0	0	0	0	0	0
	Total	0	9	455	411	108	13	11	0	1.007
4 años a 5 años	Hombre	0	0	299	301	99	5	1	0	705
	Mujer	0	0	125	148	27	1	0	0	301
	Se desconoce	0	0	0	0	0	0	0	0	0
	Total	0	0	424	449	126	6	1	0	1.006
5 años a 6 años	Hombre	0	0	222	312	56	1	2	0	593
	Mujer	0	0	84	137	22	1	0	0	244
	Se desconoce	0	0	0	0	0	0	0	0	0
	Total	0	0	306	449	78	2	2	0	837
6 años a 7 años	Hombre	0	0	162	327	76	3	1	0	569
	Mujer	0	0	48	172	21	2	0	0	243
	Se desconoce	0	0	0	1	0	0	0	0	1
	Total	0	0	210	500	97	5	1	0	813
7 años a 8 años	Hombre	0	0	39	412	64	10	5	0	530
	Mujer	0	0	12	191	20	1	0	0	224
	Se desconoce	0	0	0	0	0	0	0	0	0
	Total	0	0	51	603	84	11	5	0	754
8 años a 9 años	Hombre	0	0	11	448	75	6	1	0	541
	Mujer	0	0	1	232	26	0	0	0	259
	Se desconoce	0	0	0	0	0	0	0	0	0
	Total	0	0	12	680	101	6	1	0	800
9 años a 10 años	Hombre	0	0	1	445	92	5	0	0	543
	Mujer	0	0	1	201	28	3	0	0	233
	Se desconoce	0	0	0	0	0	0	0	0	0
	Total	0	0	2	646	120	8	0	0	776
Más de 10 años	Hombre	0	0	2	6.098	7.467	1.396	927	0	15.890
	Mujer	0	0	0	2.489	2.192	286	95	0	5.062
	Se desconoce	0	0	0	1	1	0	0	0	2
	Total	0	0	2	8.588	9.660	1.682	1.022	0	20.954
Sin especificar	Hombre	38	181	1.108	4.151	3.658	720	345	126	10.327
	Mujer	12	25	417	1.364	841	102	42	24	2.827
	Se desconoce	0	0	0	1	0	0	0	163	164
	Total	50	206	1.525	5.516	4.499	822	387	313	13.318
Total Antigüedad	Hombre	38	342	3.612	13.821	11.905	2.192	1.310	126	33.346
	Mujer	12	54	1.398	5.425	3.277	401	139	24	10.730
	Se desconoce	0	0	0	3	1	0	0	163	167
	Total	50	396	5.010	19.249	15.183	2.593	1.449	313	44.243

Tabla 84.2.- Edad y sexo de los conductores implicados en accidentes con víctimas en función de si se ha fugado o no, en vías interurbanas. Año 2020

4.4.1

FUGADO/ NO FUGADO	SEXO	De 0 a 13 años	De 14 a 17 años	De 18 a 24 años	De 25 a 44 años	De 45 a 64 años	De 65 a 74 años	Más de 74 años	Se desconoce	Total
Fugado	Hombre	0	1	4	13	5	2	1	0	26
	Mujer	0	0	6	7	8	0	0	0	21
	Se desconoce	0	0	0	0	0	0	0	133	133
	Total	0	1	10	20	13	2	1	133	180
No fugado	Hombre	38	341	3.608	13.808	11.900	2.190	1.309	126	33.320
	Mujer	12	54	1.392	5.418	3.269	401	139	24	10.709
	Se desconoce	0	0	0	3	1	0	0	30	34
	Total	50	395	5.000	19.229	15.170	2.591	1.448	180	44.063

Tabla 84.3.- Edad y sexo de los conductores implicados en accidentes con víctimas en función de si tiene permiso o no, en vías interurbanas. Año 2020

4.4.1

SIN PERMISO/ CON PERMISO O DESCONOCIDO	SEXO	De 0 a 13 años	De 14 a 17 años	De 18 a 24 años	De 25 a 44 años	De 45 a 64 años	De 65 a 74 años	Más de 74 años	Se desconoce	Total
Sin permiso	Hombre	2	27	83	158	53	10	5	5	343
	Mujer	0	6	5	17	8	0	0	0	36
	Se desconoce	0	0	0	0	0	0	0	0	0
	Total	2	33	88	175	61	10	5	5	379
Con permiso o desconocido	Hombre	36	315	3.529	13.663	11.852	2.182	1.305	121	33.003
	Mujer	12	48	1.393	5.408	3.269	401	139	24	10.694
	Se desconoce	0	0	0	3	1	0	0	163	167
	Total	48	363	4.922	19.074	15.122	2.583	1.444	308	43.864

Anuario Estadístico 2020

Tabla 85.1.- Edad de los conductores implicados en accidentes con víctimas en función de la antigüedad de su permiso de conducir, en vías urbanas. Año 2020

4.4.U

ANTIGÜEDAD PERMISO	SEXO	De 0 a 13 años	De 14 a 17 años	De 18 a 24 años	De 25 a 44 años	De 45 a 64 años	De 65 a 74 años	Más de 74 años	Se desconoce	Total
1 año o menos	Hombre	0	139	529	381	83	14	7	0	1.153
	Mujer	0	24	184	109	28	1	0	0	346
	Se desconoce	0	0	0	0	0	0	0	0	0
	Total	0	163	713	490	111	15	7	0	1.499
1 año a 2 años	Hombre	0	218	1.303	841	150	24	19	0	2.555
	Mujer	0	33	451	289	54	2	0	0	829
	Se desconoce	0	0	1	2	1	0	0	0	4
	Total	0	251	1.755	1.132	205	26	19	0	3.388
2 años a 3 años	Hombre	0	77	1.017	731	159	15	9	0	2.008
	Mujer	0	12	374	304	49	2	4	0	745
	Se desconoce	0	0	1	3	0	0	0	0	4
	Total	0	89	1.392	1.038	208	17	13	0	2.757
3 años a 4 años	Hombre	0	9	664	637	138	12	7	0	1.467
	Mujer	0	1	267	233	47	4	0	0	552
	Se desconoce	0	0	1	0	0	0	0	0	1
	Total	0	10	932	870	185	16	7	0	2.020
4 años a 5 años	Hombre	0	0	602	663	164	9	1	0	1.439
	Mujer	0	0	268	292	47	2	0	0	609
	Se desconoce	0	0	0	1	0	0	0	0	1
	Total	0	0	870	956	211	11	1	0	2.049
5 años a 6 años	Hombre	0	0	478	662	145	9	2	0	1.296
	Mujer	0	0	185	283	52	3	0	0	523
	Se desconoce	0	0	1	1	0	0	0	0	2
	Total	0	0	664	946	197	12	2	0	1.821
6 años a 7 años	Hombre	0	0	273	739	130	8	1	0	1.151
	Mujer	0	0	111	356	49	4	2	0	522
	Se desconoce	0	0	1	2	0	0	0	0	3
	Total	0	0	385	1.097	179	12	3	0	1.676
7 años a 8 años	Hombre	0	0	60	860	137	9	0	0	1.066
	Mujer	0	0	29	362	48	1	0	0	440
	Se desconoce	0	0	0	0	0	0	0	0	0
	Total	0	0	89	1.222	185	10	0	0	1.506
8 años a 9 años	Hombre	0	0	8	880	170	12	1	0	1.071
	Mujer	0	0	3	443	74	2	1	0	523
	Se desconoce	0	0	0	0	0	0	0	0	0
	Total	0	0	11	1.323	244	14	2	0	1.594
9 años a 10 años	Hombre	0	0	3	969	181	7	2	0	1.162
	Mujer	0	0	3	418	77	5	0	0	503
	Se desconoce	0	0	0	1	0	0	0	0	1
	Total	0	0	6	1.388	258	12	2	0	1.666
Más de 10 años	Hombre	0	0	3	10.846	12.683	1.908	1.017	0	26.457
	Mujer	0	0	2	4.689	4.352	477	170	0	9.690
	Se desconoce	0	0	0	13	10	3	1	0	27
	Total	0	0	5	15.548	17.045	2.388	1.188	0	36.174
Sin especificar	Hombre	254	742	2.047	5.766	4.079	737	394	870	14.889
	Mujer	76	191	784	2.409	1.381	144	59	232	5.276
	Se desconoce	7	18	15	22	12	1	0	939	1.014
	Total	337	951	2.846	8.197	5.472	882	453	2.041	21.179
Total Antigüedad	Hombre	254	1.185	6.987	23.975	18.219	2.764	1.460	870	55.714
	Mujer	76	261	2.661	10.187	6.258	647	236	232	20.558
	Se desconoce	7	18	20	45	23	4	1	939	1.057
	Total	337	1.464	9.668	34.207	24.500	3.415	1.697	2.041	77.329

Tabla 85.2.- Edad y sexo de los conductores implicados en accidentes con víctimas en función de si se ha fugado o no, en vías urbanas. Año 2020

4.4.U

FUGADO/ NO FUGADO	SEXO	De 0 a 13 años	De 14 a 17 años	De 18 a 24 años	De 25 a 44 años	De 45 a 64 años	De 65 a 74 años	Más de 74 años	Se desconoce	Total
Fugado	Hombre	0	2	5	13	7	2	3	8	40
	Mujer	0	0	0	9	3	0	0	1	13
	Se desconoce	0	0	0	0	0	0	0	715	715
	Total	0	2	5	22	10	2	3	724	768
No fugado	Hombre	254	1.183	6.982	23.962	18.212	2.762	1.457	862	55.674
	Mujer	76	261	2.661	10.178	6.255	647	236	231	20.545
	Se desconoce	7	18	20	45	23	4	1	224	342
	Total	337	1.462	9.663	34.185	24.490	3.413	1.694	1.317	76.561

Tabla 85.3.- Edad y sexo de los conductores implicados en accidentes con víctimas en función de si tiene permiso o no, en vías urbanas. Año 2020

4.4.U

SIN PERMISO/ CON PERMISO O DESCONOCIDO	SEXO	De 0 a 13 años	De 14 a 17 años	De 18 a 24 años	De 25 a 44 años	De 45 a 64 años	De 65 a 74 años	Más de 74 años	Se desconoce	Total
Sin permiso	Hombre	9	55	193	433	166	29	19	11	915
	Mujer	1	15	42	117	48	3	2	8	236
	Se desconoce	0	0	1	2	1	0	0	2	6
	Total	10	70	236	552	215	32	21	21	1.157
Con permiso o desconocido	Hombre	245	1.130	6.794	23.542	18.053	2.735	1.441	859	54.799
	Mujer	75	246	2.619	10.070	6.210	644	234	224	20.322
	Se desconoce	7	18	19	43	22	4	1	937	1.051
	Total	327	1.394	9.432	33.655	24.285	3.383	1.676	2.020	76.172

Tabla 86.- Acción del peatón víctima en el momento del accidente. Año 2020

5.1

ZONA	ACCIÓN DEL PEATÓN	PEATONES VÍCTIMAS	FALLECIDOS	HERIDOS HOSPITALIZADOS	HERIDOS NO HOSPITALIZADOS	IMPLICADOS
Vías interurbanas	Atravesando en intersección	94	5	26	63	96
	Cruzando calzada fuera intersección	129	21	42	66	131
	Saliendo entre vehículos aparcados	14	3	5	6	15
	Caminando por la calzada o arcén	128	31	28	69	143
	Irrumpe en la calzada corriendo/jugando	26	6	8	12	26
	Trabajar en la calzada	27	5	5	17	32
	Reparando vehículo	17	6	5	6	20
	Servicio de auxilio en carretera	9	4	2	3	9
	Parado en la calzada o arcén	47	10	13	24	57
	Caminando o parado en la acera o refugio	38	2	8	28	42
	Auxiliando accidente anterior	6	1	3	2	6
	Otra	5	0	0	5	5
	Se desconoce	116	13	22	81	129
	Total	656	107	167	382	711
Travesías	Atravesando en intersección	35	1	9	25	36
	Cruzando calzada fuera intersección	35	4	12	19	37
	Saliendo entre vehículos aparcados	3	0	1	2	3
	Caminando por la calzada o arcén	9	1	2	6	9
	Irrumpe en la calzada corriendo/jugando	4	0	0	4	4
	Trabajar en la calzada	0	0	0	0	0
	Reparando vehículo	0	0	0	0	0
	Servicio de auxilio en carretera	0	0	0	0	0
	Parado en la calzada o arcén	2	0	0	2	2
	Caminando o parado en la acera o refugio	8	0	1	7	10
	Auxiliando accidente anterior	0	0	0	0	0
	Otra	2	0	0	2	2
	Se desconoce	44	1	5	38	45
	Total	142	7	30	105	148
Calles	Atravesando en intersección	2.452	37	287	2.128	2.535
	Cruzando calzada fuera intersección	1.473	29	204	1.240	1.528
	Saliendo entre vehículos aparcados	387	9	47	331	403
	Caminando por la calzada o arcén	347	13	70	264	360
	Irrumpe en la calzada corriendo/jugando	240	2	32	206	247
	Trabajar en la calzada	58	3	3	52	58
	Reparando vehículo	10	0	1	9	10
	Servicio de auxilio en carretera	2	0	0	2	2
	Parado en la calzada o arcén	168	5	21	142	174
	Caminando o parado en la acera o refugio	678	9	74	595	719
	Auxiliando accidente anterior	8	0	1	7	8
	Otra	48	2	13	33	51
	Se desconoce	2.420	37	188	2.195	2.644
	Total	8.291	146	941	7.204	8.739
Total	Atravesando en intersección	2.581	43	322	2.216	2.667
	Cruzando calzada fuera intersección	1.637	54	258	1.325	1.696
	Saliendo entre vehículos aparcados	404	12	53	339	421
	Caminando por la calzada o arcén	484	45	100	339	512
	Irrumpe en la calzada corriendo/jugando	270	8	40	222	277
	Trabajar en la calzada	85	8	8	69	90
	Reparando vehículo	27	6	6	15	30
	Servicio de auxilio en carretera	11	4	2	5	11
	Parado en la calzada o arcén	217	15	34	168	233
	Caminando o parado en la acera o refugio	724	11	83	630	771
	Auxiliando accidente anterior	14	1	4	9	14
	Otra	55	2	13	40	58
	Se desconoce	2.580	51	215	2.314	2.818
	Total	9.089	260	1.138	7.691	9.598

NOTA: Los valores de los epígrafes saliendo entre vehículos aparcados, irrumpe en la calzada corriendo/jugando, servicio de auxilio en carretera, parado en la calzada o arcén y auxiliando accidente anterior no incluyen datos de las comunidades autónomas de Cataluña y el País Vasco, ni del municipio de Madrid.

Tabla 87.- Infracciones de los peatones víctimas, en vías interurbanas. Año 2020

5.2

INFRACCIÓN DEL PEATÓN	PEATONES VÍCTIMAS	FALLECIDOS	HERIDOS HOSPITALIZADOS	HERIDOS NO HOSPITALIZADOS	IMPLICADOS
No respeta semáforo	3	0	0	3	3
No cruza por paso para peatones	66	11	22	33	68
No obedece las indicaciones del agente	0	0	0	0	1
Estar o marchar por la calzada de forma antirreglamentaria	114	36	41	37	118
Otra infracción	36	14	10	12	39
Ninguna infracción	294	16	64	214	326
Se desconoce	143	30	30	83	156
Total	656	107	167	382	711

Tabla 88.- Infracciones de los peatones víctimas, en calles¹. Año 2020

5.2

INFRACCIÓN DEL PEATÓN	PEATONES VÍCTIMAS	FALLECIDOS	HERIDOS HOSPITALIZADOS	HERIDOS NO HOSPITALIZADOS	IMPLICADOS
No respeta semáforo	251	12	55	184	284
No cruza por paso para peatones	853	27	147	679	894
No obedece las indicaciones del agente	9	0	1	8	9
Estar o marchar por la calzada de forma antirreglamentaria	175	5	36	134	187
Otra infracción	148	3	26	119	169
Ninguna infracción	3.983	65	441	3.477	4.134
Se desconoce	2.872	34	235	2.603	3.062
Total	8.291	146	941	7.204	8.739

¹Debido a las carencias en el nivel de notificación y cobertura de la información sobre presuntas infracciones de los peatones, los valores expuestos podrían subestimar el porcentaje real de peatones que han cometido infracciones antes del accidente

Tabla 89.- Infracciones de los peatones víctimas, en travesías ¹. Año 2020

5.2

INFRACCIÓN DEL PEATÓN	PEATONES VÍCTIMAS	FALLECIDOS	HERIDOS HOSPITALIZADOS	HERIDOS NO HOSPITALIZADOS	IMPLICADOS
No respeta semáforo	0	0	0	0	0
No cruza por paso para peatones	2	0	1	1	2
No obedece las indicaciones del agente	0	0	0	0	0
Estar o marchar por la calzada de forma antirreglamentaria	6	2	2	2	6
Otra infracción	3	0	0	3	3
Ninguna infracción	46	2	9	35	48
Se desconoce	85	3	18	64	89
Total	142	7	30	105	148

¹Debido a las carencias en el nivel de notificación y cobertura de la información sobre presuntas infracciones de los peatones, los valores expuestos podrían subestimar el porcentaje real de peatones que han cometido infracciones antes del accidente

Tabla 90.- Infracciones de los peatones víctimas, según edades¹. Año 2020

ZONA	INFRACCIÓN DE PEATÓN	Hasta 14 años	De 15 a 24 años	De 25 a 44 años	De 45 a 64 años	Más de 64 años	Se desconoce	VÍCTIMAS	FALLECIDOS	HERIDOS HOSPITALIZADOS	HERIDOS NO HOSPITALIZADOS
Vías interurbanas	No respeta semáforo	1	1	1	0	0	0	3	0	0	3
	No cruza por paso para peatones	6	5	9	16	30	0	66	11	22	33
	No obedece las indicaciones del agente	0	0	0	0	0	0	0	0	0	0
	Estar o marchar por la calzada de forma antirreglamentaria	7	11	35	32	27	2	114	36	41	37
	Otra infracción	3	3	14	7	9	0	36	14	10	12
	Ninguna infracción	15	25	69	96	82	7	294	16	64	214
	Se desconoce	10	22	37	42	28	4	143	30	30	83
	Total	42	67	165	193	176	13	656	107	167	382
Travesías	No respeta semáforo	0	0	0	0	0	0	0	0	0	0
	No cruza por paso para peatones	1	0	0	1	0	0	2	0	1	1
	No obedece las indicaciones del agente	0	0	0	0	0	0	0	0	0	0
	Estar o marchar por la calzada de forma antirreglamentaria	0	2	0	0	3	1	6	2	2	2
	Otra infracción	1	0	1	1	0	0	3	0	0	3
	Ninguna infracción	5	5	6	15	15	0	46	2	9	35
	Se desconoce	8	13	15	23	18	8	85	3	18	64
	Total	15	20	22	40	36	9	142	7	30	105
Calles	No respeta semáforo	23	47	49	53	76	3	251	12	55	184
	No cruza por paso para peatones	147	75	141	208	264	18	853	27	147	679
	No obedece las indicaciones del agente	3	0	2	3	1	0	9	0	1	8
	Estar o marchar por la calzada de forma antirreglamentaria	24	18	40	43	46	4	175	5	36	134
	Otra infracción	32	19	46	25	22	4	148	3	26	119
	Ninguna infracción	347	452	842	1.120	1.154	68	3.983	65	441	3.477
	Se desconoce	391	295	645	736	670	135	2.872	34	235	2.603
	Total	967	906	1.765	2.188	2.233	232	8.291	146	941	7.204
Total	No respeta semáforo	24	48	50	53	76	3	254	12	55	187
	No cruza por paso para peatones	154	80	150	225	294	18	921	38	170	713
	No obedece las indicaciones del agente	3	0	2	3	1	0	9	0	1	8
	Estar o marchar por la calzada de forma antirreglamentaria	31	31	75	75	76	7	295	43	79	173
	Otra infracción	36	22	61	33	31	4	187	17	36	134
	Ninguna infracción	367	482	917	1.231	1.251	75	4.323	83	514	3.726
	Se desconoce	409	330	697	801	716	147	3.100	67	283	2.750
	Total	1.024	993	1.952	2.421	2.445	254	9.089	260	1.138	7.691

¹ Debido a las carencias en el nivel de notificación y cobertura de la información sobre presuntas infracciones de los peatones, los valores expuestos podrán subestimar el porcentaje real de peatones que han cometido infracciones antes del accidente

Anuario Estadístico 2020

Tabla 91.- Infracciones de los conductores implicados en los accidentes con víctimas, en vías interurbanas. Año 2020

6.1.1

TIPO DE INFRACCIÓN	Bicicleta	VMP	Ciclomotor	Motocicleta	Turismo	Furgoneta	Camión hasta 3.500 kg	Camión más 3.500 kg	Autobús	Otro vehículo	Se desconoce	Total
Infracción de velocidad	154	1	56	812	2.944	234	42	163	2	31	1	4.440
Marcha lenta entorpeciendo la circulación	1	0	0	4	23	3	0	2	0	1	0	34
Ninguna infracción de velocidad	1.490	16	333	1.869	14.417	1.653	289	1.168	93	283	27	21.638
Se desconoce	912	11	253	2.464	11.778	1.298	204	840	42	180	17	17.999
Total infracciones de velocidad	2.557	28	642	5.149	29.162	3.188	535	2.173	137	495	45	44.111
No respetar señal de STOP	41	4	17	16	799	105	14	19	2	23	1	1.041
No respetar paso para peatones	1	0	1	1	100	7	2	0	2	0	0	114
No respetar otra regulación de prioridad	62	4	29	78	1.488	169	33	140	2	23	5	2.033
Circular en sentido contrario o por lugar prohibido	9	2	8	10	71	2	1	2	0	3	1	109
Invadir parcialmente el sentido contrario	59	0	30	119	969	89	23	39	1	12	1	1.342
Adelantar antirreglamentariamente	5	0	11	114	260	26	1	10	1	2	1	431
No mantener el intervalo de seguridad	88	0	23	313	2.536	363	59	163	15	11	2	3.573
Otra infracción	42	0	22	46	575	90	21	43	1	18	1	859
Ninguna infracción	1.361	10	287	1.995	11.658	1.234	203	893	72	212	19	17.944
Se desconoce	889	8	214	2.457	10.706	1.103	178	864	41	191	14	16.665
Total infracciones del conductor	2.557	28	642	5.149	29.162	3.188	535	2.173	137	495	45	44.111
Apertura de puertas sin precaución	0	0	0	0	5	0	0	1	0	0	0	6
Ninguna infracción	1.569	11	329	2.303	15.742	1.665	285	1.070	95	243	23	23.335
Se desconoce	988	17	313	2.846	13.415	1.523	250	1.102	42	252	22	20.770
Total infracciones de apertura de puerta	2.557	28	642	5.149	29.162	3.188	535	2.173	137	495	45	44.111
Incorrecta utilización del alumbrado	27	2	5	6	46	4	1	1	0	3	0	95
Ninguna infracción	1.569	11	329	2.303	15.742	1.665	285	1.070	95	243	23	23.335
Se desconoce	961	15	308	2.840	13.374	1.519	249	1.102	42	249	22	20.681
Total infracciones de alumbrado	2.557	28	642	5.149	29.162	3.188	535	2.173	137	495	45	44.111
Exceso, mal acondicionamiento o desprendimiento de la carga	1	0	0	1	24	9	2	20	1	3	0	61
Ninguna infracción	1.569	11	329	2.303	15.742	1.665	285	1.070	95	243	23	23.335
Se desconoce	987	17	313	2.845	13.396	1.514	248	1.083	41	249	22	20.715
Total infracciones de carga del vehículo	2.557	28	642	5.149	29.162	3.188	535	2.173	137	495	45	44.111
Ninguna infracción	1.018	5	184	1.171	8.155	872	146	649	66	137	14	12.417
Alguna infracción	559	15	233	1.696	10.892	1.227	226	735	29	174	19	15.805
Se desconoce	980	8	225	2.282	10.115	1.089	163	789	42	184	12	15.889
Total resumen de infracciones	2.557	28	642	5.149	29.162	3.188	535	2.173	137	495	45	44.111

Anuario Estadístico 2020

Tabla 92.- Infracciones de los conductores implicados en los accidentes con víctimas, en vías urbanas¹. Año 2020

6.1.U

TIPO DE INFRACCIÓN	Bicicleta	VMP	Ciclomotor	Motocicleta	Turismo	Furgoneta	Camión hasta 3.500 kg	Camión más 3.500 kg	Autobús	Otro vehículo	Se desconoce	Total
Infracción de velocidad	133	53	125	481	1.177	79	11	13	8	28	6	2.114
Marcha lenta entorpeciendo la circulación	3	2	1	7	20	2	0	0	0	0	0	35
Ninguna infracción de velocidad	2.512	736	1.634	5.702	19.177	2.053	257	339	560	260	32	33.262
Se desconoce	2.853	486	2.263	9.400	21.091	2.543	362	337	646	1.184	77	41.242
Total infracciones de velocidad	5.501	1.277	4.023	15.590	41.465	4.677	630	689	1.214	1.472	115	76.653
No respetar señal de STOP	51	23	58	75	1.216	164	23	14	4	10	0	1.638
No respetar paso para peatones	51	22	42	101	2.016	214	22	16	14	15	6	2.519
No respetar otra regulación de prioridad	284	104	199	480	5.320	612	68	69	32	45	4	7.217
Circular en sentido contrario o por lugar prohibido	198	144	26	66	130	20	6	0	0	13	1	604
Invadir parcialmente el sentido contrario	49	13	31	81	391	44	9	6	1	10	2	637
Adelantar antirreglamentariamente	57	11	73	254	178	12	2	3	0	4	0	594
No mantener el intervalo de seguridad	88	10	194	547	2.516	321	59	40	25	15	9	3.824
Otra infracción	55	10	50	150	1.598	223	36	42	13	20	1	2.198
Ninguna infracción	2.264	627	1.801	6.528	13.211	1.177	116	207	513	213	36	26.693
Se desconoce	2.404	313	1.549	7.308	14.889	1.890	289	292	612	1.127	56	30.729
Total infracciones del conductor	5.501	1.277	4.023	15.590	41.465	4.677	630	689	1.214	1.472	115	76.653
Apertura de puertas sin precaución	0	0	0	0	81	12	2	2	3	0	0	100
Ninguna infracción	2.104	672	1.691	5.785	17.593	1.858	225	275	483	229	29	30.944
Se desconoce	3.397	605	2.332	9.805	23.791	2.807	403	412	728	1.243	86	45.609
Total infracciones de apertura de puerta	5.501	1.277	4.023	15.590	41.465	4.677	630	689	1.214	1.472	115	76.653
Incorrecta utilización del alumbrado	51	11	10	35	114	15	4	1	1	1	0	243
Ninguna infracción	2.104	672	1.691	5.785	17.593	1.858	225	275	483	229	29	30.944
Se desconoce	3.346	594	2.322	9.770	23.758	2.804	401	413	730	1.242	86	45.466
Total infracciones de alumbrado	5.501	1.277	4.023	15.590	41.465	4.677	630	689	1.214	1.472	115	76.653
Exceso, mal acondicionamiento o desprendimiento de la carga	7	2	4	5	35	8	2	6	0	5	0	74
Ninguna infracción	2.104	672	1.691	5.785	17.593	1.858	225	275	483	229	29	30.944
Se desconoce	3.390	603	2.328	9.800	23.837	2.811	403	408	731	1.238	86	45.635
Total infracciones de carga del vehículo	5.501	1.277	4.023	15.590	41.465	4.677	630	689	1.214	1.472	115	76.653
Ninguna infracción	1.346	405	1.040	4.020	8.814	818	83	139	379	142	18	17.204
Alguna infracción	1.045	404	831	2.313	14.511	1.721	239	221	108	169	32	21.594
Se desconoce	3.110	468	2.152	9.257	18.140	2.138	308	329	727	1.161	65	37.855
Total resumen de infracciones	5.501	1.277	4.023	15.590	41.465	4.677	630	689	1.214	1.472	115	76.653

¹Debido a las carencias en el nivel de notificación y cobertura de la información sobre presuntas infracciones de los peatones, los valores expuestos podrían subestimar el porcentaje real de peatones que han cometido infracciones antes del accidente

Tabla 93.- Accidentes con víctimas y número de éstas por provincias, según tipo de vía. Año 2020

7.1

PROVINCIA	Vías interurbanas			
	Total			
	Accidentes con víctimas	FALLECIDOS	HERIDOS HOSPITALIZADOS	HERIDOS NO HOSPITALIZADOS
Araba/Álava	279	5	62	318
Albacete	171	10	26	201
Alicante/Alacant	1.099	39	108	1.392
Almería	565	37	69	768
Ávila	165	7	24	192
Badajoz	294	18	49	370
Balears (Illes)	826	28	108	1.109
Barcelona	3.222	58	244	4.297
Burgos	239	17	56	292
Cáceres	223	11	49	248
Cádiz	538	16	69	807
Castellón/Castelló	411	10	75	425
Ciudad Real	239	24	30	277
Córdoba	358	13	61	450
Coruña (A)	735	29	142	890
Cuenca	123	16	28	149
Girona	781	18	80	974
Granada	561	30	60	743
Guadalajara	193	11	16	238
Gipuzkoa	761	13	97	876
Huelva	352	22	58	483
Huesca	208	19	35	233
Jaén	322	19	41	428
León	286	18	51	351
Lleida	629	18	71	802
Rioja (La)	214	16	38	226
Lugo	276	13	46	317
Madrid	2.061	48	161	2.833
Málaga	648	32	114	885
Murcia	506	29	83	678
Navarra	195	17	32	237
Ourense	215	12	40	229
Asturias	758	19	95	945
Palencia	81	7	23	83
Palmas (Las)	633	15	38	911
Pontevedra	845	25	94	1.188
Salamanca	202	18	31	254
Santa Cruz de Tenerife	758	10	145	935
Cantabria	428	10	44	551
Segovia	167	11	14	184
Sevilla	834	32	87	1.170
Soria	82	6	13	101
Tarragona	800	29	101	967
Teruel	154	6	41	184
Toledo	444	24	54	574
Valencia/València	1.250	38	142	1.607
Valladolid	222	6	47	271
Bizkaia	730	8	71	970
Zamora	96	9	33	102
Zaragoza	425	28	64	524
Ceuta	7	1	1	7
Melilla	0	0	0	0
Total	26.611	975	3.361	34.246

(Cont.) Tabla 93.- Accidentes con víctimas y número de éstas por provincias, según tipo de vía. Año 2020

7.1

PROVINCIA	Vías interurbanas							
	Autopista				Autovía			
	Accidentes con víctimas	FALLECIDOS	HERIDOS HOSPITALIZADOS	HERIDOS NO HOSPITALIZADOS	Accidentes con víctimas	FALLECIDOS	HERIDOS HOSPITALIZADOS	HERIDOS NO HOSPITALIZADOS
Araba/Álava	33	1	5	45	44	0	9	52
Albacete	2	0	0	2	38	5	3	56
Alicante/Alacant	39	1	6	43	208	12	16	297
Almería	0	0	0	0	112	8	11	164
Ávila	0	0	0	0	12	0	2	12
Badajoz	0	0	0	0	38	2	6	58
Balears (Illes)	100	6	11	158	70	0	9	106
Barcelona	723	10	31	1.037	950	12	59	1.287
Burgos	22	1	12	30	24	2	5	37
Cáceres	0	0	0	0	34	2	4	42
Cádiz	11	0	1	19	146	2	10	266
Castellón/Castelló	37	2	4	41	41	0	5	41
Ciudad Real	0	0	0	0	42	4	3	64
Córdoba	0	0	0	0	45	2	4	52
Coruña (A)	34	1	6	43	37	2	5	44
Cuenca	2	2	0	1	28	2	7	49
Girona	40	1	1	52	92	1	6	114
Granada	0	0	0	0	149	5	13	218
Guadalajara	1	0	0	1	41	0	0	59
Gipuzkoa	62	1	1	83	100	2	12	122
Huelva	31	4	1	46	16	0	1	27
Huesca	2	0	1	1	20	2	3	21
Jaén	0	0	0	0	93	5	8	134
León	8	0	0	9	43	5	3	69
Lleida	4	0	0	9	82	2	6	110
Rioja (La)	15	3	0	15	10	1	3	16
Lugo	0	0	0	0	21	1	3	23
Madrid	294	13	22	408	798	6	45	1.173
Málaga	40	4	12	54	227	10	29	321
Murcia	18	2	2	24	112	7	13	167
Navarra	13	0	2	15	25	2	3	30
Ourense	0	0	0	0	18	0	3	23
Asturias	5	0	0	13	144	3	9	204
Palencia	0	0	0	0	14	0	6	12
Palmas (Las)	39	2	3	67	204	0	6	331
Pontevedra	42	0	3	70	128	1	10	203
Salamanca	0	0	0	0	36	3	5	54
Santa Cruz de Tenerife	204	4	34	272	38	1	2	60
Cantabria	0	0	0	0	154	3	7	225
Segovia	4	0	1	5	14	1	0	14
Sevilla	72	0	1	130	202	7	12	288
Soria	0	0	0	0	10	1	1	14
Tarragona	80	4	9	95	173	6	11	208
Teruel	0	0	0	0	16	1	1	28
Toledo	6	0	2	7	157	7	15	224
Valencia/València	44	0	2	70	450	11	44	637
Valladolid	0	0	0	0	68	4	8	81
Bizkaia	100	0	8	146	74	0	1	107
Zamora	0	0	0	0	29	2	5	40
Zaragoza	27	3	3	32	114	4	16	150
Ceuta	0	0	0	0	0	0	0	0
Melilla	0	0	0	0	0	0	0	0
Total	2.154	65	184	3.043	5.741	159	468	8.134

Anuario Estadístico 2020

(Cont.) Tabla 93.- Accidentes con víctimas y número de éstas por provincias, según tipo de vía. Año 2020

7.1

PROVINCIA	Vías interurbanas							
	Vía convencional				Camino vecinal			
	Accidentes con víctimas	FALLECIDOS	HERIDOS HOSPITALIZADOS	HERIDOS NO HOSPITALIZADOS	Accidentes con víctimas	FALLECIDOS	HERIDOS HOSPITALIZADOS	HERIDOS NO HOSPITALIZADOS
Araba/Álava	167	4	44	180	8	0	1	9
Albacete	116	4	19	133	11	1	3	7
Alicante/Alacant	784	24	79	962	47	2	4	64
Almería	326	24	39	433	99	5	16	135
Ávila	139	6	18	167	9	0	3	9
Badajoz	228	16	39	270	18	0	3	28
Balears (Illes)	606	20	83	780	49	2	5	64
Barcelona	1.498	35	146	1.920	0	0	0	0
Burgos	183	14	38	213	7	0	1	8
Cáceres	166	8	34	186	12	0	8	8
Cádiz	359	14	57	488	11	0	1	18
Castellón/Castelló	292	7	59	302	31	1	6	26
Ciudad Real	173	19	25	186	19	1	1	22
Córdoba	291	9	52	367	14	1	4	18
Coruña (A)	636	25	124	768	16	0	4	15
Cuenca	86	12	19	86	7	0	2	13
Girona	603	15	71	752	0	0	0	0
Granada	374	23	37	482	30	2	10	35
Guadalajara	146	9	15	176	2	2	0	0
Gipuzkoa	526	10	76	585	2	0	0	3
Huelva	275	17	48	360	27	1	6	46
Huesca	171	17	28	196	12	0	3	12
Jaén	214	12	29	284	10	2	2	7
León	225	13	46	256	8	0	2	13
Lleida	437	12	51	557	0	0	0	0
Rioja (La)	175	12	35	181	11	0	0	11
Lugo	247	11	41	289	8	1	2	5
Madrid	933	26	91	1.210	3	1	0	4
Málaga	363	16	64	492	12	2	6	14
Murcia	319	18	54	422	40	1	12	42
Navarra	152	15	26	187	3	0	0	4
Ourense	193	12	36	201	4	0	1	5
Asturias	548	14	76	663	31	1	8	25
Palencia	66	7	17	70	1	0	0	1
Palmas (Las)	375	13	25	494	6	0	4	7
Pontevedra	632	20	76	864	26	3	3	28
Salamanca	153	14	22	187	5	0	1	5
Santa Cruz de Tenerife	497	5	106	573	2	0	2	0
Cantabria	263	7	34	316	7	0	2	7
Segovia	137	8	10	155	6	2	2	5
Sevilla	534	21	69	716	13	4	5	14
Soria	67	5	11	80	4	0	1	6
Tarragona	518	17	79	629	0	0	0	0
Teruel	121	4	34	137	12	1	4	14
Toledo	268	14	34	330	9	3	1	10
Valencia/València	623	22	81	752	90	2	13	103
Valladolid	136	2	32	172	8	0	6	5
Bizkaia	470	8	59	599	2	0	0	2
Zamora	60	7	24	56	5	0	4	4
Zaragoza	254	21	38	310	14	0	6	14
Ceuta	7	1	1	7	0	0	0	0
Melilla	0	0	0	0	0	0	0	0
Total	17.132	689	2.451	21.181	771	41	168	895

Anuario Estadístico 2020

(Cont.) Tabla 93.- Accidentes con víctimas y número de éstas por provincias, según tipo de vía. Año 2020

7.1

PROVINCIA	Vías interurbanas							
	Vía de servicio				Ramal de enlace			
	Accidentes con víctimas	FALLECIDOS	HERIDOS HOSPITALIZADOS	HERIDOS NO HOSPITALIZADOS	Accidentes con víctimas	FALLECIDOS	HERIDOS HOSPITALIZADOS	HERIDOS NO HOSPITALIZADOS
Araba/Álava	2	0	0	4	13	0	2	13
Albacete	2	0	0	2	0	0	0	0
Alicante/Alacant	5	0	1	7	8	0	0	13
Almería	16	0	3	21	6	0	0	8
Ávila	1	0	0	1	1	0	0	2
Badajoz	6	0	0	9	0	0	0	0
Balears (Illes)	0	0	0	0	0	0	0	0
Barcelona	0	0	0	0	0	0	0	0
Burgos	2	0	0	3	1	0	0	1
Cáceres	4	0	0	6	2	0	1	1
Cádiz	5	0	0	7	5	0	0	8
Castellón/Castelló	1	0	0	1	3	0	0	6
Ciudad Real	3	0	0	4	2	0	1	1
Córdoba	5	1	1	9	1	0	0	2
Coruña (A)	1	0	1	4	5	1	1	8
Cuenca	0	0	0	0	0	0	0	0
Girona	0	0	0	0	0	0	0	0
Granada	5	0	0	5	3	0	0	3
Guadalajara	1	0	1	0	2	0	0	2
Gipuzkoa	4	0	0	6	32	0	4	38
Huelva	0	0	0	0	0	0	0	0
Huesca	0	0	0	0	0	0	0	0
Jaén	1	0	0	1	1	0	0	1
León	2	0	0	4	0	0	0	0
Lleida	0	0	0	0	0	0	0	0
Rioja (La)	0	0	0	0	0	0	0	0
Lugo	0	0	0	0	0	0	0	0
Madrid	11	1	0	11	18	1	3	23
Málaga	1	0	0	1	4	0	1	3
Murcia	10	0	1	13	3	1	0	2
Navarra	0	0	0	0	0	0	0	0
Ourense	0	0	0	0	0	0	0	0
Asturias	3	0	0	3	9	0	0	15
Palencia	0	0	0	0	0	0	0	0
Palmas (Las)	1	0	0	2	6	0	0	8
Pontevedra	5	0	0	5	1	0	0	1
Salamanca	1	1	3	1	3	0	0	3
Santa Cruz de Tenerife	3	0	0	3	10	0	1	14
Cantabria	0	0	0	0	3	0	1	2
Segovia	2	0	0	2	1	0	0	1
Sevilla	7	0	0	12	1	0	0	1
Soria	0	0	0	0	0	0	0	0
Tarragona	0	0	0	0	0	0	0	0
Teruel	0	0	0	0	0	0	0	0
Toledo	2	0	2	1	1	0	0	1
Valencia/València	15	1	1	16	16	1	1	15
Valladolid	3	0	0	5	6	0	0	7
Bizkaia	5	0	0	6	44	0	0	72
Zamora	1	0	0	1	1	0	0	1
Zaragoza	0	0	0	0	10	0	0	11
Ceuta	0	0	0	0	0	0	0	0
Melilla	0	0	0	0	0	0	0	0
Total	136	4	14	176	222	4	16	287

Anuario Estadístico 2020

(Cont.) Tabla 93.- Accidentes con víctimas y número de éstas por provincias, según tipo de vía. Año 2020

7.1

PROVINCIA	Vías interurbanas			
	Otro tipo			
	Accidentes con víctimas	FALLECIDOS	HERIDOS HOSPITALIZADOS	HERIDOS NO HOSPITALIZADOS
Araba/Álava	12	0	1	15
Albacete	2	0	1	1
Alicante/Alacant	8	0	2	6
Almería	6	0	0	7
Ávila	3	1	1	1
Badajoz	4	0	1	5
Balears (Illes)	1	0	0	1
Barcelona	51	1	8	53
Burgos	0	0	0	0
Cáceres	5	1	2	5
Cádiz	1	0	0	1
Castellón/Castelló	6	0	1	8
Ciudad Real	0	0	0	0
Córdoba	2	0	0	2
Coruña (A)	6	0	1	8
Cuenca	0	0	0	0
Girona	46	1	2	56
Granada	0	0	0	0
Guadalajara	0	0	0	0
Gipuzkoa	35	0	4	39
Huelva	3	0	2	4
Huesca	3	0	0	3
Jaén	3	0	2	1
León	0	0	0	0
Lleida	106	4	14	126
Rioja (La)	3	0	0	3
Lugo	0	0	0	0
Madrid	4	0	0	4
Málaga	1	0	2	0
Murcia	4	0	1	8
Navarra	2	0	1	1
Ourense	0	0	0	0
Asturias	18	1	2	22
Palencia	0	0	0	0
Palmas (Las)	2	0	0	2
Pontevedra	11	1	2	17
Salamanca	4	0	0	4
Santa Cruz de Tenerife	4	0	0	13
Cantabria	1	0	0	1
Segovia	3	0	1	2
Sevilla	5	0	0	9
Soria	1	0	0	1
Tarragona	29	2	2	35
Teruel	5	0	2	5
Toledo	1	0	0	1
Valencia/València	12	1	0	14
Valladolid	1	0	1	1
Bizkaia	35	0	3	38
Zaragoza	6	0	1	7
Ceuta	0	0	0	0
Melilla	0	0	0	0
Total	455	13	60	530

(Cont.) Tabla 93.- Accidentes con víctimas y número de éstas por provincias, según tipo de vía. Año 2020

7.1

PROVINCIA	Vías urbanas			
	Total			
	Accidentes con víctimas	FALLECIDOS	HERIDOS HOSPITALIZADOS	HERIDOS NO HOSPITALIZADOS
Araba/Álava	570	0	39	610
Albacete	386	0	25	442
Alicante/Alacant	783	22	150	806
Almería	296	1	23	344
Ávila	70	3	8	75
Badajoz	357	7	24	431
Balears (Illes)	1.266	9	89	1.384
Barcelona	10.181	57	438	11.921
Burgos	136	2	18	154
Cáceres	155	4	22	155
Cádiz	1.587	6	134	2.000
Castellón/Castelló	277	7	52	286
Ciudad Real	112	5	13	120
Córdoba	451	1	60	504
Coruña (A)	492	4	54	557
Cuenca	43	2	6	42
Girona	1.062	10	99	1.192
Granada	565	5	48	624
Guadalajara	84	1	6	87
Gipuzkoa	788	7	79	840
Huelva	157	1	12	196
Huesca	132	1	19	141
Jaén	295	2	14	345
León	185	7	36	184
Lleida	366	3	32	409
Rioja (La)	247	0	23	277
Lugo	105	3	18	118
Madrid	8.705	57	477	9.851
Málaga	2.896	19	138	3.543
Murcia	1.542	10	117	1.911
Navarra	381	3	65	371
Ourense	137	4	28	141
Asturias	794	3	52	930
Palencia	40	3	4	46
Palmas (Las)	1.157	7	55	1.436
Pontevedra	646	13	39	796
Salamanca	64	2	9	66
Santa Cruz de Tenerife	911	18	119	1.026
Cantabria	402	6	37	464
Segovia	60	0	5	74
Sevilla	2.367	18	151	3.027
Soria	23	0	7	20
Tarragona	738	11	81	822
Teruel	16	4	0	15
Toledo	151	3	13	164
Valencia/València	1.864	13	160	2.034
Valladolid	394	7	33	441
Bizkaia	678	9	58	766
Zamora	83	3	12	85
Zaragoza	744	10	96	821
Ceuta	165	1	7	231
Melilla	242	1	16	310
Total	46.348	395	3.320	53.635

Anuario Estadístico 2020

(Cont.) Tabla 93.- Accidentes con víctimas y número de éstas por provincias, según tipo de vía. Año 2020

7.1

PROVINCIA	Vías urbanas							
	Calle				Travesía			
	Accidentes con víctimas	FALLECIDOS	HERIDOS HOSPITALIZADOS	HERIDOS NO HOSPITALIZADOS	Accidentes con víctimas	FALLECIDOS	HERIDOS HOSPITALIZADOS	HERIDOS NO HOSPITALIZADOS
Araba/Álava	570	0	39	610	0	0	0	0
Albacete	383	0	25	438	3	0	0	4
Alicante/Alacant	776	22	149	797	7	0	1	9
Almería	293	1	22	342	3	0	1	2
Ávila	64	2	8	70	6	1	0	5
Badajoz	352	7	23	425	5	0	1	6
Balears (Illes)	1.262	6	89	1.382	4	3	0	2
Barcelona	9.685	53	392	11.340	496	4	46	581
Burgos	129	2	18	146	7	0	0	8
Cáceres	152	4	21	153	3	0	1	2
Cádiz	1.584	6	134	1.996	3	0	0	4
Castellón/Castelló	275	7	50	285	2	0	2	1
Ciudad Real	109	4	13	116	3	1	0	4
Córdoba	447	1	59	500	4	0	1	4
Coruña (A)	476	4	52	541	16	0	2	16
Cuenca	42	2	5	42	1	0	1	0
Girona	893	9	84	983	169	1	15	209
Granada	560	5	46	620	5	0	2	4
Guadalajara	84	1	6	87	0	0	0	0
Gipuzkoa	788	7	79	840	0	0	0	0
Huelva	155	1	12	194	2	0	0	2
Huesca	127	1	18	137	5	0	1	4
Jaén	291	2	14	339	4	0	0	6
León	174	6	31	172	11	1	5	12
Lleida	304	3	23	336	62	0	9	73
Rioja (La)	244	0	22	275	3	0	1	2
Lugo	98	3	17	108	7	0	1	10
Madrid	8.691	56	475	9.839	14	1	2	12
Málaga	2.890	18	138	3.536	6	1	0	7
Murcia	1.540	10	116	1.910	2	0	1	1
Navarra	380	3	65	369	1	0	0	2
Ourense	129	4	26	133	8	0	2	8
Asturias	782	3	50	912	12	0	2	18
Palencia	37	3	4	41	3	0	0	5
Palmas (Las)	1.138	7	53	1.412	19	0	2	24
Pontevedra	634	12	39	783	12	1	0	13
Salamanca	62	2	9	64	2	0	0	2
Santa Cruz de Tenerife	902	16	119	1.019	9	2	0	7
Cantabria	383	6	36	444	19	0	1	20
Segovia	56	0	5	69	4	0	0	5
Sevilla	2.354	17	149	3.014	13	1	2	13
Soria	20	0	7	16	3	0	0	4
Tarragona	666	9	72	740	72	2	9	82
Teruel	10	1	0	11	6	3	0	4
Toledo	147	3	12	161	4	0	1	3
Valencia/València	1.859	13	159	2.029	5	0	1	5
Valladolid	382	5	32	423	12	2	1	18
Bizkaia	662	9	58	728	16	0	0	38
Zamora	81	2	12	83	2	1	0	2
Zaragoza	738	10	96	814	6	0	0	7
Ceuta	165	1	7	231	0	0	0	0
Melilla	242	1	16	310	0	0	0	0
Total	45.267	370	3.206	52.365	1.081	25	114	1.270

Tabla 94.- Accidentes con víctimas según las características de la vía, en vías interurbanas. Año 2020

7.2.1

	ACCIDENTES CON VÍCTIMAS	ACCIDENTES MORTALES	FALLECIDOS	HERIDOS HOSPITALIZADOS	HERIDOS NO HOSPITALIZADOS
TOTAL GENERAL	26.611	894	975	3.361	34.246
INTERSECCIÓN					
En T o Y	2.625	68	72	334	3.509
En X o +	1.037	20	22	141	1.466
Giratoria	2.411	32	32	145	2.936
Otro tipo	694	19	19	72	961
Se desconoce	276	1	1	16	336
Total	7.043	140	146	708	9.208
FUERA DE INTERSECCIÓN					
Recta	9.266	379	413	1.265	12.403
Curva	6.270	350	390	1.248	7.223
Se desconoce	4.032	25	26	140	5.412
Total	19.568	754	829	2.653	25.038

Tabla 95.- Accidentes con víctimas según las características de la vía, en vías urbanas. Año 2020

7.2.U

	ACCIDENTES CON VÍCTIMAS	ACCIDENTES MORTALES	FALLECIDOS	HERIDOS HOSPITALIZADOS	HERIDOS NO HOSPITALIZADOS
TOTAL GENERAL	46.348	381	395	3.320	53.635
INTERSECCIÓN					
En T o Y	6.280	59	63	506	7.159
En X o +	10.437	45	46	666	12.554
Giratoria	4.686	27	29	287	5.448
Otro tipo	317	1	1	28	355
Se desconoce	97	0	0	9	113
Total	21.817	132	139	1.496	25.629
FUERA DE INTERSECCIÓN					
Recta	1.285	20	22	143	1.359
Curva	293	9	10	45	299
Se desconoce	22.920	220	224	1.636	26.312
Total	24.498	249	256	1.824	27.970

Anuario Estadístico 2020

Tabla 96.- Accidentes y víctimas según tipo de accidente, vías interurbanas. Año 2020

7.3.1

TIPO ACCIDENTE	ACCIDENTES CON VÍCTIMAS	FALLECIDOS					HERIDOS HOSPITALIZADOS					HERIDOS NO HOSPITALIZADOS				
		Conductor	Pasajero	Peatón	Resto de categorías	Total	Conductor	Pasajero	Peatón	Resto de categorías	Total	Conductor	Pasajero	Peatón	Resto de categorías	Total
Colisión entre 2 vehículos	10.363	261	60	2	0	323	1.035	254	1	0	1.290	9.968	4.428	9	0	14.405
Colisión entre 3 vehículos	1.594	47	11	0	0	58	127	42	1	0	170	1.993	1.036	2	0	3.031
Colisión entre 4 vehículos	418	13	6	0	0	19	36	20	0	0	56	609	356	0	0	965
Colisión entre 5 o más vehículos	181	6	2	0	0	8	14	10	1	0	25	335	165	2	0	502
Colisión entre vehículos sin especificar	0	0	0	0	0	0	0	0	0	0	0	0	0	0	0	0
Colisión contra obstáculo o elemento de la vía	804	12	0	1	0	13	69	19	1	0	89	658	263	5	0	926
Atropello a personas	538	1	0	96	0	97	4	0	148	0	152	49	26	325	0	400
Atropello a animales	372	1	0	0	0	1	25	9	0	0	34	292	149	0	0	441
Vuelco	940	11	2	0	0	13	73	7	0	0	80	845	144	1	0	990
Caída	1.220	12	1	0	0	13	144	6	0	0	150	1.077	86	0	0	1.163
Sólo salida de la vía	0	0	0	0	0	0	0	0	0	0	0	0	0	0	0	0
Salida de la vía por la izquierda con colisión	1.089	47	12	3	0	62	122	36	1	0	159	858	375	9	0	1.242
Salida de la vía por la izquierda con despeñamiento	210	14	8	0	0	22	35	18	0	0	53	148	63	0	0	211
Salida de la vía por la izquierda con vuelco	893	37	9	0	0	46	88	20	0	0	108	706	345	0	0	1.051
Salida de la vía por la izquierda, otro tipo	798	16	2	0	0	18	81	13	0	0	94	667	184	2	0	853
Salida de la vía por la derecha con colisión	1.524	82	22	3	0	107	208	60	9	0	277	1.136	533	9	0	1.678
Salida de la vía por la derecha con despeñamiento	285	20	4	0	0	24	42	17	0	0	59	203	112	0	0	315
Salida de la vía por la derecha con vuelco	1.435	50	13	0	0	63	138	53	0	0	191	1.184	391	3	0	1.578
Salida de la vía por la derecha, otro tipo	2.991	52	12	0	0	64	201	53	0	0	254	2.523	815	1	0	3.339
Otro tipo de accidente	956	19	3	2	0	24	93	22	5	0	120	867	275	14	0	1.156
Total	26.611	701	167	107	0	975	2.535	659	167	0	3.361	24.118	9.746	382	0	34.246

Anuario Estadístico 2020

Tabla 97.- Accidentes y víctimas según tipo de accidente, vías urbanas. Año 2020

7.3.U

TIPO ACCIDENTE	ACCIDENTES CON VÍCTIMAS	FALLECIDOS					HERIDOS HOSPITALIZADOS					HERIDOS NO HOSPITALIZADOS				
		Conductor	Pasajero	Peatón	Resto de categorías	Total	Conductor	Pasajero	Peatón	Resto de categorías	Total	Conductor	Pasajero	Peatón	Resto de categorías	Total
Colisión entre 2 vehículos	22.649	67	7	1	0	75	1.072	101	3	0	1.176	21.570	6.057	48	0	27.675
Colisión entre 3 vehículos	1.861	10	1	0	0	11	86	6	2	94	2.081	819	13	0	2.913	
Colisión entre 4 vehículos	322	4	0	0	0	4	16	6	0	22	412	193	4	0	609	
Colisión entre 5 o más vehículos	109	1	0	0	0	1	5	3	0	8	139	72	0	0	211	
Colisión entre vehículos sin especificar	0	0	0	0	0	0	0	0	0	0	0	0	0	0	0	
Colisión contra obstáculo o elemento de la vía	1.421	23	3	1	0	27	126	31	0	157	1.130	369	39	0	1.538	
Atropello a personas	7.884	5	0	141	0	146	52	3	908	963	838	73	6.849	0	7.760	
Atropello a animales	42	0	0	0	0	0	5	0	0	5	35	1	2	0	38	
Vuelco	1.990	11	1	0	0	12	98	13	2	113	1.824	205	12	0	2.041	
Caída	4.440	16	1	0	0	17	302	13	0	315	3.903	474	25	0	4.402	
Sólo salida de la vía	40	0	0	0	0	0	5	1	0	6	27	12	1	0	40	
Salida de la vía por la izquierda con colisión	648	13	1	4	0	18	67	19	11	97	515	201	46	0	762	
Salida de la vía por la izquierda con despeñamiento	22	4	0	0	0	4	4	4	0	8	14	7	0	0	21	
Salida de la vía por la izquierda con vuelco	57	1	0	0	0	1	4	4	0	8	49	22	0	0	71	
Salida de la vía por la izquierda, otro tipo	257	5	0	0	0	5	22	6	0	28	211	55	1	0	267	
Salida de la vía por la derecha con colisión	669	22	3	2	0	27	70	17	14	101	482	214	37	0	733	
Salida de la vía por la derecha con despeñamiento	18	1	0	0	0	1	1	0	0	1	14	7	0	0	21	
Salida de la vía por la derecha con vuelco	116	1	0	0	0	1	6	6	0	12	99	43	0	0	142	
Salida de la vía por la derecha, otro tipo	690	22	0	0	0	22	68	12	0	80	546	165	5	0	716	
Otro tipo de accidente	3.113	15	4	4	0	23	85	10	31	126	2.433	1.015	227	0	3.675	
Total	46.348	221	21	153	0	395	2.094	255	971	0	3.320	36.322	10.004	7.309	0	53.635

Anuario Estadístico 2020

Tabla 98.- Luminosidad y factores atmosféricos en relación con la tipología de los accidentes. Accidentes con víctimas. Año 2020

7.4. I y U

ZONA	LUMINOSIDAD Y FACTORES ATMOSFÉRICOS	ACCIDENTES CON VÍCTIMAS	UNO O MÁS VEHÍCULOS	OBSTÁCULOS EN LA CALZADA	ATROPELLO DE PEATONES	ATROPELLO DE ANIMALES	VUELCO EN CALZADA	SALIDA DE CALZADA	OTRO TIPO DE ACCIDENTE	VÍCTIMAS
Vías interurbanas	Luz del día	18.542	9.326	497	306	94	741	5.963	1.615	26.314
	Amanecer o atardecer	1.562	797	47	39	23	33	536	87	2.347
	Sin luz y con iluminación artificial encendida	1.721	877	87	80	24	50	510	93	2.643
	Sin luz	4.786	1.620	173	113	231	116	2.216	317	7.278
	Total luminosidad	26.611	12.620	804	538	372	940	9.225	2.112	38.582
	Buen tiempo	21.083	10.489	514	432	290	781	6.991	1.586	30.692
	Niebla intensa	132	53	1	3	3	1	70	1	211
	Niebla ligera	517	155	23	5	7	15	103	209	742
	Lloviznando	1.857	681	132	38	15	69	815	107	2.669
	Lluvia fuerte	569	163	50	10	6	21	292	27	783
	Granizando	39	12	0	0	0	0	23	4	61
	Nevando	35	12	0	1	0	0	22	0	56
	Viento fuerte	179	54	10	0	0	10	93	12	231
	Otros	2.092	961	73	45	45	43	767	158	2.996
	Se desconoce	108	40	1	4	6	0	49	8	141
Total Factores Atmosféricos	26.611	12.620	804	538	372	940	9.225	2.112	38.582	
Vías urbanas	Luz del día	32.528	18.039	809	5.592	22	1.446	1.458	5.162	39.695
	Amanecer o atardecer	3.213	1.691	84	675	6	72	216	469	3.971
	Sin luz y con iluminación artificial encendida	8.596	4.511	423	1.368	11	286	722	1.275	11.059
	Sin luz	1.952	872	105	241	3	186	120	425	2.555
	Se desconoce	59	39	0	8	0	0	1	11	70
	Total luminosidad	46.348	25.152	1.421	7.884	42	1.990	2.517	7.342	57.350
	Buen tiempo	35.147	19.839	1.111	6.213	37	1.244	2.093	4.610	43.561
	Niebla intensa	22	11	0	5	0	0	4	2	28
	Niebla ligera	5.570	2.580	149	696	0	548	26	1.571	6.946
	Lloviznando	2.115	893	66	355	1	156	180	464	2.547
	Lluvia fuerte	401	168	12	100	0	12	36	73	481
	Granizando	13	6	1	4	0	0	1	1	17
	Nevando	11	6	0	1	0	0	2	2	13
	Viento fuerte	126	59	9	18	0	11	11	18	146
	Otros	1.793	950	48	340	3	12	126	314	2.194
Se desconoce	1.150	640	25	152	1	7	38	287	1.417	
Total Factores Atmosféricos	46.348	25.152	1.421	7.884	42	1.990	2.517	7.342	57.350	

Tabla 98.1- Luminosidad y factores atmosféricos en relación con la tipología de los accidentes. Accidentes mortales. Año 2020

7.4. I y U

ZONA	LUMINOSIDAD Y FACTORES ATMOSFÉRICOS	ACCIDENTES MORTALES	UNO O MÁS VEHÍCULOS	OBSTÁCULOS EN LA CALZADA	ATROPELLO DE PEATONES	ATROPELLO DE ANIMALES	VUELCO EN CALZADA	SALIDA DE CALZADA	OTRO TIPO DE ACCIDENTE
Vías interurbanas	Luz del día	535	226	11	35	0	9	226	28
	Amanecer o atardecer	62	34	0	4	0	0	22	2
	Sin luz y con iluminación artificial encendida	41	9	0	14	0	0	18	0
	Sin luz	256	85	2	42	1	4	116	6
	Total luminosidad	894	354	13	95	1	13	382	36
	Buen tiempo	731	288	13	79	1	11	307	32
	Niebla intensa	5	1	0	1	0	0	3	0
	Niebla ligera	7	5	0	0	0	0	2	0
	Lloviznando	59	23	0	6	0	1	27	2
	Lluvia fuerte	11	6	0	0	0	0	4	1
	Granizando	2	1	0	0	0	0	1	0
	Nevando	2	0	0	1	0	0	1	0
	Viento fuerte	7	2	0	0	0	1	4	0
	Otros	67	27	0	7	0	0	32	1
	Se desconoce	3	1	0	1	0	0	1	0
Total Factores Atmosféricos	894	354	13	95	1	13	382	36	
Vías urbanas	Luz del día	241	56	8	99	0	9	44	25
	Amanecer o atardecer	31	7	2	14	0	0	5	3
	Sin luz y con iluminación artificial encendida	93	20	15	22	0	2	25	9
	Sin luz	16	3	1	8	0	1	3	0
	Se desconoce	0	0	0	0	0	0	0	0
	Total luminosidad	381	86	26	143	0	12	77	37
	Buen tiempo	324	74	21	123	0	9	70	27
	Niebla intensa	0	0	0	0	0	0	0	0
	Niebla ligera	20	7	1	7	0	3	0	2
	Lloviznando	5	0	1	3	0	0	0	1
	Lluvia fuerte	5	0	1	2	0	0	1	1
	Granizando	0	0	0	0	0	0	0	0
	Nevando	0	0	0	0	0	0	0	0
	Viento fuerte	1	1	0	0	0	0	0	0
	Otros	20	4	1	7	0	0	6	2
Se desconoce	6	0	1	1	0	0	0	4	
Total Factores Atmosféricos	381	86	26	143	0	12	77	37	

Anuario Estadístico 2020

Tabla 99.- Estado y tipo de los vehículos implicados en los accidentes con víctimas, en vías interurbanas. Año 2020

8.1.1

ESTADO VEHÍCULO	Total	VEHÍCULOS IMPLICADOS										
		Bicicleta	VMP	Ciclomotor	Motocicleta	Turismo	Furgoneta	Camión hasta 3.500 kg	Camión más 3.500 kg	Autobús	Otro vehículo	Se desconoce
SIN ANOMALÍAS												
Sin anomalía	31.656	1.692	20	476	3.370	21.454	2.279	396	1.464	86	370	49
Con alguna anomalía	12.947	865	8	167	1.781	8.015	952	151	735	52	135	86
Se desconoce	0	0	0	0	0	0	0	0	0	0	0	0
NEUMÁTICOS												
Neumáticos muy desgastados o defectuosos	273	5	0	4	34	184	23	2	20	1	0	0
Sin anomalías o con otras diferentes a las anteriores	44.330	2.552	28	639	5.117	29.285	3.208	545	2.179	137	505	135
Se desconoce	0	0	0	0	0	0	0	0	0	0	0	0
REVENTÓN												
Reventón	108	0	0	0	6	57	10	1	30	0	3	1
Sin anomalías o con otras diferentes a las anteriores	44.495	2.557	28	643	5.145	29.412	3.221	546	2.169	138	502	134
Se desconoce	0	0	0	0	0	0	0	0	0	0	0	0
DIRECCIÓN												
Anomalías previas en la dirección	20	3	0	1	0	11	4	1	0	0	0	0
Sin anomalías o con otras diferentes a las anteriores	44.583	2.554	28	642	5.151	29.458	3.227	546	2.199	138	505	135
Se desconoce	0	0	0	0	0	0	0	0	0	0	0	0
FRENOS												
Anomalías previas en los frenos	33	7	0	1	3	12	2	2	5	1	0	0
Sin anomalías o con otras diferentes a las anteriores	44.570	2.550	28	642	5.148	29.457	3.229	545	2.194	137	505	135
Se desconoce	0	0	0	0	0	0	0	0	0	0	0	0
TOTAL	44.603	2.557	28	643	5.151	29.469	3.231	547	2.199	138	505	135

Anuario Estadístico 2020

Tabla 100.- Estado y tipo de los vehículos implicados en los accidentes con víctimas, en vías urbanas. Año 2020

8.1.U

ESTADO VEHÍCULOS	Total	VEHÍCULOS IMPLICADOS											
		Bicicleta	VMP	Ciclomotor	Motocicleta	Turismo	Furgoneta	Camión hasta 3.500 kg	Camión más 3.500 kg	Autobús	Otro vehículo	Se desconoce	
SIN ANOMALÍAS													
Sin anomalía	54.331	3.188	857	2.931	9.960	31.996	3.370	421	496	699	256	157	
Con alguna anomalía	26.023	2.372	434	1.140	5.864	11.948	1.549	252	230	540	1.267	427	
Se desconoce	0	0	0	0	0	0	0	0	0	0	0	0	
NEUMÁTICOS													
Neumáticos muy desgastados o defectuosos	107	13	4	8	20	48	7	1	1	1	4	0	
Sin anomalías o con otras diferentes a las anteriores	80.247	5.547	1.287	4.063	15.804	43.896	4.912	672	725	1.238	1.519	584	
Se desconoce	0	0	0	0	0	0	0	0	0	0	0	0	
REVENTÓN													
Reventón	20	4	2	1	3	8	1	1	0	0	0	0	
Sin anomalías o con otras diferentes a las anteriores	80.334	5.556	1.289	4.070	15.821	43.936	4.918	672	726	1.239	1.523	584	
Se desconoce	0	0	0	0	0	0	0	0	0	0	0	0	
DIRECCIÓN													
Anomalías previas en la dirección	32	7	2	3	5	13	1	0	0	0	1	0	
Sin anomalías o con otras diferentes a las anteriores	80.322	5.553	1.289	4.068	15.819	43.931	4.918	673	726	1.239	1.522	584	
Se desconoce	0	0	0	0	0	0	0	0	0	0	0	0	
FRENOS													
Anomalías previas en los frenos	96	26	6	7	14	26	6	3	5	0	3	0	
Sin anomalías o con otras diferentes a las anteriores	80.258	5.534	1.285	4.064	15.810	43.918	4.913	670	721	1.239	1.520	584	
Se desconoce	0	0	0	0	0	0	0	0	0	0	0	0	
TOTAL	80.354	5.560	1.291	4.071	15.824	43.944	4.919	673	726	1.239	1.523	584	

Tabla 101.- Accidentes con víctimas en función del número de vehículos implicados. Año 2020

8.1.1

VEHÍCULOS IMPLICADOS	Total				
	ACCIDENTES CON VÍCTIMAS	ACCIDENTES MORTALES	FALLECIDOS	HERIDOS HOSPITALIZADOS	HERIDOS NO HOSPITALIZADOS
Un vehículo	28.462	707	731	3.339	29.104
Dos vehículo	38.991	460	511	2.862	48.988
Tres vehículos	4.200	76	87	338	7.048
Más de tres vehículos	1.306	32	41	142	2.741
Total	72.959	1.275	1.370	6.681	87.881

(Cont.) Tabla 101.- Accidentes con víctimas en función del número de vehículos implicados. Año 2020

VEHÍCULOS IMPLICADOS	Vías interurbanas				
	ACCIDENTES CON VÍCTIMAS	ACCIDENTES MORTALES	FALLECIDOS	HERIDOS HOSPITALIZADOS	HERIDOS NO HOSPITALIZADOS
Un vehículo	12.314	457	476	1.599	13.014
Dos vehículo	11.701	352	396	1.455	16.044
Tres vehículos	1.886	61	71	215	3.506
Más de tres vehículos	710	24	32	92	1.682
Total	26.611	894	975	3.361	34.246

(Cont.) Tabla 101.- Accidentes con víctimas en función del número de vehículos implicados. Año 2020

VEHÍCULOS IMPLICADOS	Vías urbanas				
	ACCIDENTES CON VÍCTIMAS	ACCIDENTES MORTALES	FALLECIDOS	HERIDOS HOSPITALIZADOS	HERIDOS NO HOSPITALIZADOS
Un vehículo	16.148	250	255	1.740	16.090
Dos vehículo	27.290	108	115	1.407	32.944
Tres vehículos	2.314	15	16	123	3.542
Más de tres vehículos	596	8	9	50	1.059
Total	46.348	381	395	3.320	53.635

Anuario Estadístico 2020

Tabla 102.- Antigüedad de los vehículos implicados en accidentes con víctimas y defectos del vehículo, en vías interurbanas. Año 2020

8.2.1

ESTADO VEHÍCULOS	VEHÍCULOS IMPLICADOS											Total
	Menos de un año	Un año	Dos años	Tres años	Cuatro años	Cinco años	De 6 a 7 años	De 8 a 10 años	De 11 a 15 años	Más de 15 años	Se desconoce	
SIN ANOMALÍAS												
Sin anomalía	727	1.715	1.610	1.572	1.394	1.303	1.812	2.709	8.050	8.970	1.794	31.656
Con alguna anomalía	285	746	697	615	575	501	727	1.010	2.827	2.956	2.008	12.947
Se desconoce	0	0	0	0	0	0	0	0	0	0	0	0
NEUMÁTICOS												
Neumáticos muy desgastados o defectuosos	0	4	7	6	4	9	16	22	72	128	5	273
Sin anomalías o con otras diferentes a las anteriores	1.012	2.457	2.300	2.181	1.965	1.795	2.523	3.697	10.805	11.798	3.797	44.330
Se desconoce	0	0	0	0	0	0	0	0	0	0	0	0
REVENTÓN												
Reventón	0	3	1	1	0	4	10	12	29	48	0	108
Sin anomalías o con otras diferentes a las anteriores	1.012	2.458	2.306	2.186	1.969	1.800	2.529	3.707	10.848	11.878	3.802	44.495
Se desconoce	0	0	0	0	0	0	0	0	0	0	0	0
DIRECCIÓN												
Anomalías previas en la dirección	0	0	1	0	0	0	0	0	8	8	3	20
Sin anomalías o con otras diferentes a las anteriores	1.012	2.461	2.306	2.187	1.969	1.804	2.539	3.719	10.869	11.918	3.799	44.583
Se desconoce	0	0	0	0	0	0	0	0	0	0	0	0
FRENOS												
Anomalías previas en los frenos	0	1	0	2	0	0	2	0	9	12	7	33
Sin anomalías o con otras diferentes a las anteriores	1.012	2.460	2.307	2.185	1.969	1.804	2.537	3.719	10.868	11.914	3.795	44.570
Se desconoce	0	0	0	0	0	0	0	0	0	0	0	0
TOTAL	1.012	2.461	2.307	2.187	1.969	1.804	2.539	3.719	10.877	11.926	3.802	44.603

Anuario Estadístico 2020

Tabla 103.- Antigüedad de los vehículos implicados en accidentes con víctimas y defectos del vehículo, en vías urbanas. Año 2020

8.2.U

ESTADO VEHÍCULO	VEHÍCULOS IMPLICADOS											Total
	Menos de un año	Un año	Dos años	Tres años	Cuatro años	Cinco años	De 6 a 7 años	De 8 a 10 años	De 11 a 15 años	Más de 15 años	Se desconoce	
SIN ANOMALÍAS												
Sin anomalía	1.722	3.977	3.555	3.180	2.876	2.540	3.411	4.973	12.805	11.070	4.222	54.331
Con alguna anomalía	305	879	746	652	583	549	751	1.028	2.805	2.402	15.323	26.023
Se desconoce	0	0	0	0	0	0	0	0	0	0	0	0
NEUMÁTICOS												
Neumáticos muy desgastados o defectuosos	0	2	2	4	1	4	4	5	27	40	18	107
Sin anomalías o con otras diferentes a las anteriores	2.027	4.854	4.299	3.828	3.458	3.085	4.158	5.996	15.583	13.432	19.527	80.247
Se desconoce	0	0	0	0	0	0	0	0	0	0	0	0
REVENTÓN												
Reventón	0	3	1	1	0	0	0	3	2	4	6	20
Sin anomalías o con otras diferentes a las anteriores	2.027	4.853	4.300	3.831	3.459	3.089	4.162	5.998	15.608	13.468	19.539	80.334
Se desconoce	0	0	0	0	0	0	0	0	0	0	0	0
DIRECCIÓN												
Anomalías previas en la dirección	1	1	1	1	1	1	2	3	5	6	10	32
Sin anomalías o con otras diferentes a las anteriores	2.026	4.855	4.300	3.831	3.458	3.088	4.160	5.998	15.605	13.466	19.535	80.322
Se desconoce	0	0	0	0	0	0	0	0	0	0	0	0
FRENOS												
Anomalías previas en los frenos	2	5	3	3	0	3	2	6	17	22	33	96
Sin anomalías o con otras diferentes a las anteriores	2.025	4.851	4.298	3.829	3.459	3.086	4.160	5.995	15.593	13.450	19.512	80.258
Se desconoce	0	0	0	0	0	0	0	0	0	0	0	0
TOTAL	2.027	4.856	4.301	3.832	3.459	3.089	4.162	6.001	15.610	13.472	19.545	80.354

Tabla 104.- Antigüedad de los vehículos de motor en función del tipo de los implicados en accidentes con víctimas. Año 2020

8.3

ZONA	ANTIGÜEDAD VEHÍCULO	Total
Vías interurbanas	Menos de un año	1.012
	Un año	2.461
	Dos años	2.307
	Tres años	2.187
	Cuatro años	1.969
	Cinco años	1.804
	De 6 a 7 años	2.539
	De 8 a 10 años	3.719
	De 11 a 15 años	10.877
	Más de 15 años	11.926
	Se desconoce	1.217
	Total	42.018
Vías urbanas	Menos de un año	2.026
	Un año	4.856
	Dos años	4.301
	Tres años	3.832
	Cuatro años	3.459
	Cinco años	3.089
	De 6 a 7 años	4.162
	De 8 a 10 años	6.001
	De 11 a 15 años	15.610
	Más de 15 años	13.472
	Se desconoce	12.695
	Total	73.503
Total	Menos de un año	3.038
	Un año	7.317
	Dos años	6.608
	Tres años	6.019
	Cuatro años	5.428
	Cinco años	4.893
	De 6 a 7 años	6.701
	De 8 a 10 años	9.720
	De 11 a 15 años	26.487
	Más de 15 años	25.398
	Se desconoce	13.912
	Total	115.521

Anuario Estadístico 2020

(Cont.) Tabla 104.- Antigüedad de los vehículos de motor en función del tipo de los implicados en accidentes con víctimas. Año 2020

8.3

ZONA	ANTIGÜEDAD VEHÍCULO	Ciclomotor	Motocicleta	Turismo	Furgoneta	Autobús
Vías interurbanas	Menos de un año	16	295	533	86	1
	Un año	32	493	1.463	272	6
	Dos años	19	327	1.500	243	21
	Tres años	27	282	1.425	231	11
	Cuatro años	22	293	1.302	165	11
	Cinco años	16	236	1.200	159	9
	De 6 a 7 años	23	314	1.722	203	17
	De 8 a 10 años	50	475	2.536	292	18
	De 11 a 15 años	207	1.489	7.643	738	29
	Más de 15 años	224	731	9.525	743	14
	Se desconoce	7	216	620	99	1
	Total	643	5.151	29.469	3.231	138
Vías urbanas	Menos de un año	137	797	870	144	32
	Un año	242	1.553	2.462	381	111
	Dos años	196	1.025	2.575	345	83
	Tres años	275	814	2.250	331	73
	Cuatro años	178	898	1.995	257	60
	Cinco años	165	717	1.813	268	52
	De 6 a 7 años	165	950	2.590	314	58
	De 8 a 10 años	291	1.298	3.784	370	124
	De 11 a 15 años	928	2.977	10.129	905	184
	Más de 15 años	917	1.052	10.282	793	52
	Se desconoce	577	3.743	5.194	811	410
	Total	4.071	15.824	43.944	4.919	1.239
Total	Menos de un año	153	1.092	1.403	230	33
	Un año	274	2.046	3.925	653	117
	Dos años	215	1.352	4.075	588	104
	Tres años	302	1.096	3.675	562	84
	Cuatro años	200	1.191	3.297	422	71
	Cinco años	181	953	3.013	427	61
	De 6 a 7 años	188	1.264	4.312	517	75
	De 8 a 10 años	341	1.773	6.320	662	142
	De 11 a 15 años	1.135	4.466	17.772	1.643	213
	Más de 15 años	1.141	1.783	19.807	1.536	66
	Se desconoce	584	3.959	5.814	910	411
	Total	4.714	20.975	73.413	8.150	1.377

(Cont.) Tabla 104.- Antigüedad de los vehículos de motor en función del tipo de los implicados en accidentes con víctimas. Año 2020

8.3

ZONA	ANTIGÜEDAD VEHÍCULO	Camión hasta 3.500 kg	Camión más 3.500 kg	Otro vehículo	Se desconoce
Vías interurbanas	Menos de un año	17	51	11	2
	Un año	24	140	30	1
	Dos años	26	141	30	0
	Tres años	23	174	13	1
	Cuatro años	16	147	13	0
	Cinco años	24	146	13	1
	De 6 a 7 años	18	219	19	4
	De 8 a 10 años	24	281	42	1
	De 11 a 15 años	170	470	123	8
	Más de 15 años	145	373	165	6
	Se desconoce	60	57	46	111
	TOTAL	547	2.199	505	135
Vías urbanas	Menos de un año	10	18	9	9
	Un año	29	53	17	8
	Dos años	22	36	17	2
	Tres años	21	51	13	4
	Cuatro años	21	37	11	2
	Cinco años	12	40	17	5
	De 6 a 7 años	18	41	20	6
	De 8 a 10 años	34	69	25	6
	De 11 a 15 años	188	193	92	14
	Más de 15 años	164	114	85	13
	Se desconoce	154	74	1.217	515
	TOTAL	673	726	1.523	584
Total	Menos de un año	27	69	20	11
	Un año	53	193	47	9
	Dos años	48	177	47	2
	Tres años	44	225	26	5
	Cuatro años	37	184	24	2
	Cinco años	36	186	30	6
	De 6 a 7 años	36	260	39	10
	De 8 a 10 años	58	350	67	7
	De 11 a 15 años	358	663	215	22
	Más de 15 años	309	487	250	19
	Se desconoce	214	131	1.263	626
	TOTAL	1.220	2.925	2.028	719

ANEXO METODOLÓGICO

REGULACIÓN Y DEFINICIONES

Para la elaboración de este Anuario Estadístico de Accidentes de Tráfico se han seguido los procedimientos recogidos en la Orden Ministerial INT/2223/2014, de 27 de octubre, por la que se regula la comunicación de la información al Registro Estatal de Víctimas de Accidentes de Tráfico.

En la citada Orden Ministerial se establecen las siguientes definiciones:

ACCIDENTE DE TRÁFICO CON VÍCTIMAS

Debe reunir las circunstancias siguientes:

- a) Producirse, o tener su origen, en una de las vías o terrenos objeto de la legislación sobre tráfico, circulación de vehículos a motor y seguridad vial.
- b) Resultar a consecuencia del mismo una o varias personas muertas o heridas.
- c) Estar implicado al menos un vehículo en movimiento. La definición de vehículo será la recogida en el punto 4 del anexo I del texto articulado de la Ley sobre Tráfico, Circulación de Vehículos a Motor y Seguridad Vial. Se incluirán también, por tanto, los accidentes con tranvías, trenes y demás vehículos de raíles implicados, siempre que se produzcan en vías y terrenos públicos aptos para la circulación, en los que resulte de aplicación el referido texto articulado de la Ley sobre Tráfico, Circulación de Vehículos a Motor y Seguridad Vial.

Las colisiones múltiples entre más de dos vehículos se considerarán como un único accidente, si son sucesivas.

Se excluirán:

- a) Los accidentes provocados por muertes naturales confirmadas o en los que existan indicios de suicidio o intento de suicidio, excepto cuando produzcan daños a otras personas.
- b) Los homicidios, lesiones intencionadas a terceros y/o daños intencionados a propiedades.

VEHÍCULO IMPLICADO EN UN ACCIDENTE DE TRÁFICO

Se considera que un vehículo está implicado en un accidente de tráfico cuando concurren una o varias de las circunstancias siguientes:

- a) Entrar el vehículo en colisión con:
 - Otro u otros vehículos, en movimiento, parados o estacionados.
 - Peatones.
 - Animales.
 - Otro obstáculo.
- b) Sin haber entrado en colisión, haber resultado, como consecuencia del accidente, fallecidos o heridos el conductor y/o algún pasajero del vehículo, o haberse ocasionado sólo daños materiales.
- c) Estar el vehículo parado o estacionado en forma peligrosa, de modo que constituya uno de los factores del accidente.
- d) Sin haber sufrido el vehículo o sus ocupantes directamente las consecuencias del accidente, constituir el comportamiento del conductor o de alguno de los pasajeros uno de los factores del accidente.
- e) Haber sido arrollado el conductor o un pasajero del vehículo por otro en el momento en que subía o descendía de él, o después de haber caído desde el vehículo a la vía, en cuyo caso ambos vehículos se consideran implicados en el accidente.

PERSONA IMPLICADA EN UN ACCIDENTE DE TRÁFICO

Se consideran personas implicadas en un accidente de tráfico los ocupantes de los vehículos definidos en el punto anterior y también los peatones cuando resulten afectados por un accidente de tráfico o su comportamiento haya sido uno de los factores del mismo, conforme a las siguientes circunstancias:

- a) «Conductor»: Toda persona que, en el momento del accidente, lleva la dirección de un vehículo implicado en un accidente de tráfico. En vehículos que circulen en función de aprendizaje de la conducción, es conductor la persona que está a cargo de los mandos adicionales.
- b) «Pasajero»: Toda persona que, sin ser conductor, se encuentra dentro o sobre un vehículo, o es arrollada mientras está subiendo o bajando del vehículo. Los conductores que han dejado de llevar la dirección del vehículo y son arrollados mientras suben o bajan del mismo se consideran pasajeros.
- c) «Peatón»: Toda persona que, sin ser conductor ni pasajero, se ve implicada en un accidente de circulación.

Se consideran peatones quienes empujan o arrastran un coche de niño o de una persona con movilidad reducida o cualquier otro vehículo sin motor de pequeñas dimensiones, los que conducen a pie un ciclo, ciclomotor o motocicleta; las personas que se desplazan en silla de ruedas, con o sin motor; las personas que se desplazan sobre patines u otros artefactos parecidos; las personas que se encuentran reparando el vehículo, empujándolo o realizando otra operación fuera del mismo; los conductores o pasajeros que, tras haber abandonado sus vehículos, son arrollados mientras se alejan de los mismos caminando.

También se consideran peatones, a los solos efectos de la cumplimentación de los formularios de accidentes, y sin perjuicio de las definiciones establecidas con carácter general en el anexo I del texto articulado de la Ley sobre Tráfico, Circulación de Vehículos a Motor y Seguridad Vial, las personas que se desplazan sobre un animal de monta y las personas que guían un animal o animales.

A los efectos de la elaboración de las estadísticas resultantes de la información recogida en el Registro Nacional de Víctimas de Accidentes de Tráfico y en otras fuentes, se definen a continuación los principales indicadores:

1. Referidos a la gravedad de los accidentes:

- 1.1. «Accidente de tráfico con víctimas»: Accidente que reúne las circunstancias descritas en la definición del punto anterior.
- 1.2. «Accidente de tráfico mortal»: Accidente de tráfico con víctimas cuando, al menos, una de ellas resulte fallecida, según lo dispuesto en el punto 2.1.
- 1.3. «Accidente de tráfico grave»: Accidente de tráfico con víctimas no definido como accidente de tráfico mortal en el que, al menos, una de las personas implicadas resulte herida con hospitalización superior a las veinticuatro horas, según lo dispuesto en el punto 2.2.

2. Referidos a la gravedad de las lesiones:

- 2.1. «Fallecido»: Toda persona que, como consecuencia de un accidente de tráfico, fallece en el acto o dentro de los siguientes treinta días, lo que se determinará utilizando las bases de datos de mortalidad disponibles. Se excluirán los casos confirmados de muertes naturales o en los que existan indicios de suicidio.
- 2.2. «Herido con hospitalización superior a veinticuatro horas»: Toda persona que, como consecuencia de un accidente de tráfico, precisa una hospitalización superior a veinticuatro horas, siempre que no le sea aplicable la definición de fallecido establecida en el punto 2.1.
- 2.3. «Herido con asistencia sanitaria igual o inferior a veinticuatro horas»: Toda persona herida en un accidente de tráfico que no haya precisado hospitalización superior a veinticuatro horas y que haya sido atendido por los servicios sanitarios correspondientes, siempre que no le sean aplicables las definiciones de los puntos 2.1 y 2.2.