

ANUARIO ESTADÍSTICO GENERAL

2001



MINISTERIO
DEL INTERIOR

 **Dirección Gral. de Tráfico**

SUMARIO

A. ANÁLISIS DE LOS PRINCIPALES DATOS

I. VEHÍCULOS

1. Matriculaciones
 - 1 . 0. Matriculaciones por tipo de vehículo
 - 1 . 1. Evolución por meses
 - 1 . 2. Procedencia de los vehículos matriculados
 - 1 . 3. Potencia de los vehículos matriculados
 - 1 . 4. Carburantes
 - 1 . 5. Camiones matriculados según su carga máxima autorizada
 - 1 . 6. Matriculación por provincias
 - 1 . 8. Matriculación de ciclomotores
 - 1 . 9. Remolques y semi-remolques - V.1.7.
2. Transferencias
3. Bajas de Vehículos
 - 3 . 1. Evolución de las bajas.
 - 3 . 2. Antigüedad de los vehículos que causaron baja
4. Parque Nacional Automovil
 - 4 . 1 . Relación entre población y parque automóvil
 - 4 . 2. Parque en función de los carburantes
 - 4 . 3. Parque de camiones según carga
5. Antigüedad del Parque Nacional
6. Parque de Ciclomotores

II. CONDUCTORES

1. Expedición de Permisos de Conducción
 - 1.1. Titulares de permisos de conducción
 - 1.2. Clasificación de titulares de permisos de conducción según sexo
 - 1.3. Permisos de conducción
 - 1.4. Resultados de pruebas para la obtención de autorizaciones de conducción
 - 1.5. Licencias de conducción
 - 1.6. Autorizaciones para conducir revisadas y duplicadas.

2. Censo de Conductores

- 2.1.1. Censo de Conductores 31.12.2001 distribuido por clases y sexo
- 2.1.2. Censo de conductores a 31.12.2001 distribuido por provincias y sexo
- 2.2. Distribución del Censo de Conductores
- 2.3. Censo de licencias para la conducción de Ciclomotores
- 2.4. Censo de licencias para la conducción de vehículos para personas con movilidad reducida (Coche de minusválido)
- 2.4. Censo de licencias para la conducción de vehículos agrícolas

3. Permisos y Licencias de Conducción Suspendidos y Revocados

- 3.1. Permisos de conducción
- 3.2. Licencias de conducción de ciclomotores suspendidas y revocadas
- 3.3. Relación Censo de Conductores / Conductores sancionados con la Suspensión del permiso
- 3.4. Tiempo de Suspensión

III. DENUNCIAS

B. TABLAS ESTADÍSTICAS

VEHÍCULOS
CONDUCTORES
DENUNCIAS

[Pagina Anterior](#)

[Sumario](#)

[Pagina Siguiente](#)

[Enlace a Tabla](#)

[Conectar a la DGT en Internet](#)

ANÁLISIS DE LOS PRINCIPALES DATOS

Atendiendo a una de las funciones encomendadas a esta Dirección General, y como en años anteriores, en las páginas del presente **Anuario Estadístico General** se procede a realizar un análisis detallado de los datos estadísticos correspondientes al año 2001 en los diferentes conceptos relativos a vehículos, conductores y denuncias formuladas, complementándose con el estudio de la evolución que en cada caso se observa en los últimos 10 años, estableciendo relaciones con aquellos factores que pudieran tener influencia en los que expresamente son objeto de análisis.

En materia de vehículos, el análisis comprende los datos correspondientes a matriculación, transferencias, bajas y parque nacional automovil:

- Las matriculaciones de los diferentes tipos de vehículos; su evolución, composición y estacionalidad, tratando con detalle los aspectos relativos a su procedencia, carburante y potencia, agrupaciones de carga de los vehículos de transporte de mercancías y evolución por provincias.
- En cuanto a las transferencias de titularidad de vehículos matriculados, se contempla su distribución por tipo de vehículo, su evolución temporal y su relación con los vehículos matriculados en el mismo periodo.
- En el estudio relativo a las bajas de vehículos matriculados se contempla la antigüedad de éstos en función de su año de matriculación, además de su distribución por categorías de vehículos y su evolución temporal.
- El parque nacional se estudia en función de su composición por tipos de vehículos, evolución temporal, relación con la población, por tipo de carburante, por provincias y, de manera más pormenorizada, en función de su antigüedad.

Tres temas principales constituyen objeto de estudio en materia de autorizaciones de conducción:

- De una parte, las expediciones de autorizaciones, con la distinción de "nuevos conductores" y "titulares de otros nacionales", del sexo y edad de los titulares; de otra, su estacionalidad; igualmente son analizados los resultados de las pruebas de aptitud de los aspirantes a conductores.
- El segundo tema de interés es el relativo al censo nacional de conductores, analizado por clases de autorizaciones, provincias, y edad y sexo de los titulares.
- Las sanciones de suspensión y revocación de autorizaciones constituyen el tercer aspecto a considerar, analizando su número, autoridad que impuso la sanción, clase de autorizaciones afectadas por la sanción, relación con el censo, tiempo de duración de la sanción y edad de los conductores sancionados y su distribución por provincias.

Por último, son analizadas las denuncias formuladas, tanto en valores absolutos como en relación al parque automovil.

Se considera de interés iniciar este capítulo estableciendo una relación de los vehículos que pueden estar encuadrados dentro de cada tipo, conforme a lo establecido en el anexo I del Real Decreto Legislativo 339/90 de 2 de marzo por el que se aprueba el texto articulado de la Ley sobre tráfico, circulación de vehículos a motor y seguridad vial.

Motocicleta. - Automóvil de dos ruedas, con o sin sidecar, entendiéndose como tal el habitáculo adosado lateralmente a la motocicleta, y el de tres ruedas.

Turismo. - Automóvil, distinto de la motocicleta, especialmente concebido y construido para el transporte de personas y con capacidad hasta nueve plazas, incluido el conductor.

Camión. - Automóvil concebido y construido para el transporte de cosas. Se excluye de esta definición la motocicleta de tres ruedas, concebida y construida para el transporte de cosas, cuya tara no exceda de 400 kilogramos.

Autobús. - Automóvil concebido y construido para el transporte de personas, con capacidad para más de nueve plazas, incluido el conductor. Se incluye en este término el trolebús, es decir, el vehículo conectado a una línea eléctrica y que no circula por raíles.

Remolque. - Vehículo concebido y construido para circular arrastrado por un vehículo de motor.

Semirremolque. - Remolque construido para ser acoplado a un automóvil de tal manera que repose parcialmente sobre éste y que una parte sustancial de su peso y de su carga sean soportados por dicho automóvil.

Tractor Industrial. - Automóvil concebido y construido para realizar, principalmente, el arrastre de un semirremolque.

Ciclomotor*. - Vehículos que se adapten a estas definiciones:

- a) Vehículo de dos ruedas, provisto de un motor de cilindrada no superior a 50 cc, si es de combustión interna, y con una velocidad máxima por construcción no superior a 45 km/h.
- b) Vehículo de tres ruedas, provisto de un motor de cilindrada no superior a 50 cc, si es de combustión interna, y con una velocidad máxima por construcción no superior a 45 km/h.
- c) Vehículo de 4 ruedas cuya masa en vacío sea inferior a 350 kg, excluida la masa de las baterías en el caso de vehículos eléctricos, cuya velocidad máxima por construcción no sea superior a 45 km/h y con un motor de cilindrada igual o inferior a 50 cc para los motores de explosión, o cuya potencia máxima neta sea igual o inferior a 4kw, para los demás tipos de motores.

El 27 de julio de 1999 entró en vigor el Reglamento General de Vehículos (aprobado por el RD 2822/98 de 23 de diciembre). Este Reglamento General de Vehículos es un reglamento ejecutivo, que desarrolla, complementa y pormenoriza el texto articulado de la Ley de Seguridad Vial, si bien se trata de una ejecución parcial, pues se limita a desarrollar y complementar parte del Título I, en lo referido al registro de vehículos y el Título IV del texto articulado de la Ley que trata entre otras materias las matriculaciones y las transferencias de los vehículos.

Novedades de este Reglamento fueron, entre otras, la obligatoriedad de matriculación en las Jefaturas Provinciales de Tráfico de los ciclomotores, por lo que desde 1999 aparecen en este anuario estadístico tablas relativas a su matriculación. Se prevén los supuestos en que puede concederse un cambio de número de matrícula a un vehículo que ya haya estado matriculado en nuestro país. Esta medida puede favorecer el mercado de vehículos de segunda mano, al permitir el cambio de placa de matrícula cuando el comprador viva en una provincia diferente a la de matriculación inicial.

En cuanto a las placas de matrícula, en 1999 se suprimieron las siglas provinciales en todas las placas, a excepción de las ordinarias de los vehículos automóvil, figurando en las nuevas placas una letra identificativa del tipo de vehículo de que se trata. Desde el 18 de septiembre de 2000 han desaparecido también las siglas provinciales de las placas de matrícula correspondientes a la matriculación ordinaria, figurando en ellas exclusivamente dos grupos de caracteres constituidos por un número de cuatro cifras y por tres letras.

* Redacción modificada por Ley 43/1999 de 25 de Noviembre, sobre adaptación de las normas de circulación a la práctica del ciclismo.

I. VEHÍCULOS

1. MATRICULACIONES DE AUTOMÓVILES.

En el año 2001 la matriculación total de automóviles se ha mantenido en una cifra muy similar a la del año anterior. Las matriculaciones de turismos han crecido en un 2,16% y las de autobuses lo han hecho en un 4,10%. La categoría de camiones y furgonetas ha experimentado un descenso del 5,93%. La matriculación de motocicletas ha sufrido la variación más importante cifrándose en un descenso del 10,93%.

TIPOS DE VEHÍCULO	VEHÍCULOS MATRICULADOS		Diferencia porcentual
	2000	2001	2001/2000
Camiones y furgonetas	305.547	287.441	-5,93
Autobuses	3.365	3.503	4,10
Turismos	1.467.160	1.498.849	2,16
Motocicletas	72.075	64.196	-10,93
Tractores industriales	19.256	19.026	-1,19
Otros vehículos	2.859	2.894	1,22
TOTAL	1.870.262	1.875.909	0,30

En algunas de las tablas incluidas en las siguientes páginas, se han separado desde 1998 las categorías de camiones MMA > 3.500 kg (17.112 matriculados en 1998, 21.045 en 1999, 21.147 en 2000 y 20.747 en 2001) y camiones MMA ≤ 3.500 kg, uniéndose esta última a la de furgonetas (250.538 unidades en 1998, 295.881 en 1999, 284.400 en 2000 y 266.694 en 2001). Así mismo la categoría otros vehículos, que anteriormente se computaba junto a la de camiones, se muestra como una categoría separada.

MATRICULACIONES POR TIPOS DE VEHÍCULOS							
AÑOS	TOTAL	CAMIONES Y FURGONETAS	AUTOBUSES	TURISMOS	MOTOCICLETAS	TRACTORES INDUSTRIALES	OTROS VEHÍCULOS
1992	1.351.840	234.385	2.775	1.008.454	100.596	5.630	
1993	993.639	162.452	1.915	775.461	50.734	3.077	
1994	1.153.422	172.520	1.853	938.971	35.150	4.928	
1995	1.096.612	179.321	2.547	870.497	34.684	9.563	
1996	1.209.197	197.364	2.866	968.363	31.217	9.387	
1997	1.385.283	236.356	3.371	1.091.190	41.872	12.494	
1998	1.627.899	267.650	3.657	1.282.970	56.152	14.952	2.518
1999	1.913.162	316.926	3.877	1.502.531	68.670	18.389	2.769
2000	1.870.262	305.547	3.365	1.467.160	72.075	19.256	2.859
2001	1.875.909	287.441	3.503	1.498.849	64.196	19.026	2.894

MATRICULACIONES POR TIPOS DE VEHÍCULOS : ÍNDICE 1992 = 100						
AÑOS	TOTAL	CAMIONES Y FURGONETAS	AUTOBUSES	TURISMOS	MOTOCICLETAS	TRACTORES INDUSTRIALES
1992	100	100	100	100	100	100
1993	74	69	69	77	50	55
1994	85	74	67	93	35	88
1995	81	77	92	86	34	170
1996	89	84	103	96	31	167
1997	102	101	121	108	42	222
1998	120	114	132	127	56	266
1999	142	135	140	149	68	327
2000	138	130	121	145	72	342
2001	139	123	126	149	64	338

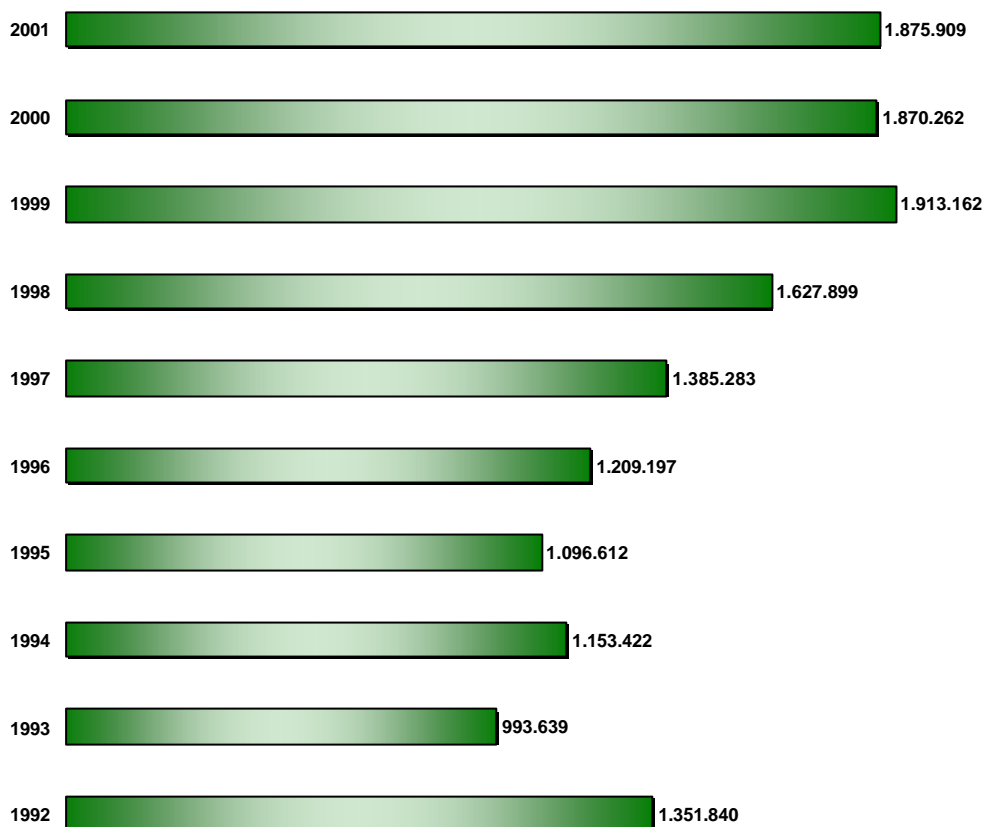

EVOLUCIÓN DEL TOTAL DE MATRICULACIONES

1.1. Evolución por meses.

El número de vehículos matriculados por meses se distribuye de la siguiente forma:

MATRICULACIONES POR MES Y TIPO DE VEHÍCULO								
Meses	Total	Camiones MMA>3.500 kg	Camiones MMA ≤ 3.500 kg. y furgonetas	Autobuses	Turismos	Motocicletas	Tractores Industriales	Otros vehículos
Enero	128.595	1.966	20.758	312	98.855	4.623	1.899	182
Febrero	155.239	1.722	23.445	197	123.550	4.461	1.689	175
Marzo	193.089	2.072	26.551	297	156.510	5.564	1.784	311
Abril	159.153	1.766	21.939	316	127.732	5.522	1.561	317
Mayo	176.374	1.938	24.663	358	141.471	6.056	1.620	268
Junio	193.594	1.926	24.574	296	157.402	7.577	1.525	294
Julio	204.748	2.019	23.925	340	168.514	8.145	1.454	351
Agosto	118.300	1.612	16.425	255	93.625	5.054	1.103	226
Septiembre	112.856	1.349	16.627	403	88.244	4.219	1.863	151
Octubre	150.669	1.654	23.135	223	118.303	5.182	1.954	218
Noviembre	144.391	1.543	23.058	237	113.488	4.272	1.582	211
Diciembre	138.901	1.180	21.594	269	111.155	3.521	992	190

Los valores máximos se obtuvieron en los meses de julio, junio y marzo, mientras que los mínimos se han producido en septiembre y agosto.

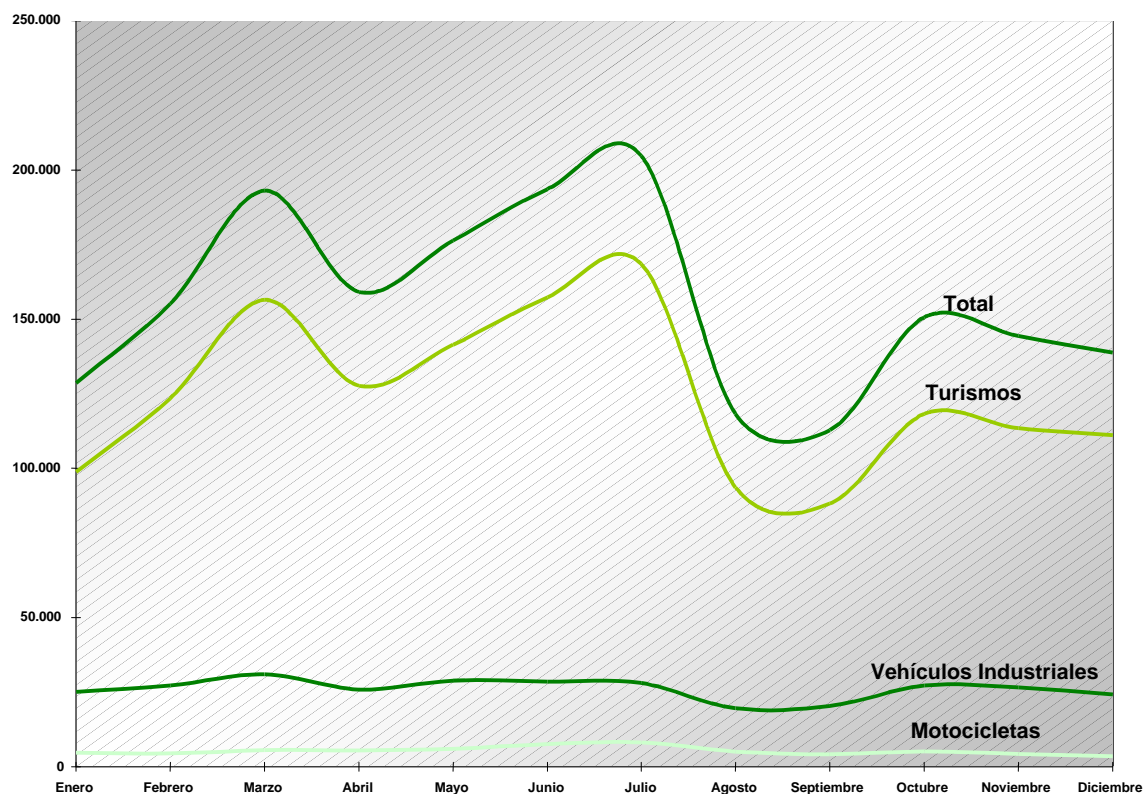

MATRICULACIONES SEGÚN MESES EN 2001

El descenso que se inició el año anterior en el mes de junio, se ha mantenido hasta el mes de abril del año 2001. A partir de mayo se produce una recuperación en las cifras de matriculación, especialmente en los meses de octubre y diciembre.

VARIACIONES PORCENTUALES DE MATRICULACIONES DE 2001 RESPECTO A 2000 SEGÚN MESES								
Meses	Total	Camiones MMA>3.500 kg	Camiones MMA £3.500 kg. y furgonetas	Autobuses	Turismos	Motocicletas	Tractores Industriales	Otros vehículos
Enero	-2,96	17,65	-4,29	8,33	-3,89	18,42	0,16	-14,55
Febrero	-5,58	-11,92	-7,18	-35,83	-4,53	-17,66	-7,86	-21,52
Marzo	-3,13	-5,08	-11,54	-19,51	0,69	-39,27	-7,47	26,94
Abril	-2,50	1,49	-4,24	1,94	-2,29	-3,46	4,00	-3,06
Mayo	2,30	-2,32	-6,11	0,00	4,80	-12,13	-2,41	3,47
Junio	0,01	-4,65	-12,18	-1,66	2,89	-8,82	-7,91	-5,77
Julio	4,40	5,82	-6,54	10,75	6,32	-0,20	7,07	19,80
Agosto	0,83	3,73	-8,35	48,26	3,18	-9,12	-6,13	11,33
Septiembre	-4,89	6,39	-11,44	38,97	-3,68	-18,99	37,29	0,00
Octubre	8,04	-4,28	-1,02	-10,08	11,00	-3,18	-0,10	0,46
Noviembre	0,11	-13,46	-7,32	3,04	2,53	-6,30	-15,27	-7,05
Diciembre	7,68	-12,79	9,45	45,41	8,30	-8,02	-7,20	0,53

1.2. Procedencia de los vehículos matriculados.

Cabe destacar el incremento que en el periodo observado ha experimentado el porcentaje de vehículos matriculados procedentes de importación, que este año ha alcanzado un 67,63%. Esta tendencia es especialmente acusada en los camiones y furgonetas que en 10 años han pasado del 44,31% al 68,54%.

AÑO	CAMIONES Y FURGONETAS						AUTOBUSES					
	V.absolutos			Distribución %			V.absolutos			Distribución %		
	(I.)	(N.)	(S.)	(I.)	(N.)	(S.)	(I.)	(N.)	(S.)	(I.)	(N.)	(S.)
1992	103.866	130.240	279	44,31	55,57	0,12	1.957	793	25	70,52	28,58	0,90
1993	81.656	80.531	265	50,26	49,57	0,16	1.266	640	9	66,11	33,42	0,47
1994	93.757	78.558	205	54,35	45,54	0,12	1.126	712	15	60,77	38,42	0,81
1995	102.707	76.400	214	57,28	42,61	0,12	1.675	866	6	65,76	34,00	0,24
1996	113.931	83.276	157	57,73	42,19	0,08	2.015	843	8	70,31	29,41	0,28
1997	146.252	89.987	117	61,88	38,07	0,05	2.509	859	3	74,43	25,48	0,09
1998	169.558	97.983	109	63,35	36,61	0,04	2.866	787	4	78,37	21,52	0,10
1999	203.577	113.185	164	64,23	35,71	0,05	3.049	826	2	78,64	21,31	0,05
2000	202.208	106.083	115	65,57	34,40	0,04	2.605	758	2	77,41	22,53	0,06
2001	199.009	91.162	164	68,54	31,40	0,06	2.815	685	3	80,36	19,55	0,09

AÑO	TURISMOS						MOTOCICLETAS					
	V. absolutos			Distribución %			V. absolutos			Distribución %		
	(I.)	(N.)	(S.)	(I.)	(N.)	(S.)	(I.)	(N.)	(S.)	(I.)	(N.)	(S.)
1992	482.492	524.922	1.040	47,84	52,05	0,10	65.776	34.660	160	65,39	34,45	0,16
1993	435.395	339.291	775	56,15	43,75	0,10	33.124	17.472	138	65,29	34,44	0,27
1994	531.963	406.503	505	56,65	43,29	0,05	24.145	10.931	74	68,69	31,10	0,21
1995	490.112	380.014	371	56,30	43,65	0,04	25.706	8.929	49	74,11	25,74	0,14
1996	566.970	401.117	276	58,55	41,42	0,03	24.705	6.470	42	79,14	20,73	0,13
1997	661.078	429.860	252	60,58	39,39	0,02	34.615	7.220	37	82,67	17,24	0,09
1998	821.928	460.789	253	64,06	35,92	0,02	50.597	5.524	31	90,11	9,84	0,06
1999	994.102	508.236	193	66,16	33,83	0,01	60.640	7.995	35	88,31	11,64	0,05
2000	979.618	487.355	187	66,77	33,22	0,01	61.241	10.781	53	84,97	14,96	0,07
2001	997.174	501.317	358	66,53	33,45	0,02	54.844	9.285	67	85,43	14,46	0,10

En el caso de las motocicletas, la tendencia al alza de los vehículos de importación resulta muy llamativa, ya que en 10 años las unidades matriculadas han pasado del 65,39% al 85,43%.

AÑO	TRACTORES INDUSTRIALES						TOTAL					
	V. absolutos			Distribución %			V. absolutos			Distribución %		
	(I.)	(N.)	(S.)	(I.)	(N.)	(S.)	(I.)	(N.)	(S.)	(I.)	(N.)	(S.)
1992	3.856	1.768	6	68,49	31,40	0,11	657.947	692.383	1.510	48,67	51,22	0,11
1993	1.995	1.080	2	64,84	35,10	0,06	553.436	439.014	1.189	55,70	44,18	0,12
1994	3.628	1.293	7	73,62	26,24	0,14	654.619	497.997	806	56,75	43,18	0,07
1995	7.141	2.417	5	74,67	25,27	0,05	627.341	468.626	645	57,21	42,73	0,06
1996	7.464	1.917	6	79,51	20,42	0,06	715.085	493.623	489	59,14	40,82	0,04
1997	10.083	2.401	10	80,70	19,22	0,08	854.537	530.327	419	61,69	38,28	0,03
1998	11.549	3.403	0	77,24	22,76	0,00	1.058.641	568.860	398	65,03	34,94	0,02
1999	14.551	3.835	3	79,13	20,85	0,02	1.278.267	634.492	403	66,81	33,16	0,02
2000	15.265	3.986	5	79,27	20,70	0,03	1.263.285	609.378	368	67,45	32,53	0,02
2001	14.927	4.093	6	78,46	21,51	0,03	1.268.769	606.542	598	67,63	32,33	0,03

1.3. Potencia de los vehículos matriculados.

La clasificación según la potencia fiscal del motor de los vehículos matriculados es :

- CAMIONES y FURGONETAS

AÑOS	De 3 a 7,99 HP	De 8 a 15,99 HP	De 16 a 25 HP	Más de 25 HP	TOTAL
1992	0	186.817	33.594	13.974	234.385
1993	194	134.375	20.007	7.876	162.452
1994	435	142.325	21.861	7.899	172.520
1995	524	143.899	25.285	9.613	179.321
1996	225	159.496	27.977	9.666	197.364
1997	221	187.772	35.880	12.483	236.356

Desde el año 1998, se separan ambas categorías (camiones y furgonetas), resultando las siguientes tablas :

Camiones de MMA > 3.500 kg.					
AÑO	Hasta 15,99 HP	De 16 a 24,9 HP	De 25 a 39,9 HP	De 40 HP y más	TOTAL
1998	149	3.505	8.408	5.050	17.112
1999	157	3.917	10.703	6.268	21.045
2000	322	3.961	10.390	6.474	21.147
2001	238	3.789	9.962	6.758	20.747

Camiones de MMA ≤ 3.500 kg. y furgonetas					
AÑO	Hasta 15,99 HP	De 16 a 24,9 HP	De 25 a 39,9 HP	De 40 HP y más	TOTAL
1998	207.837	41.754	912	35	250.538
1999	241.154	53.583	1.089	55	295.881
2000	230.826	52.650	858	66	284.400
2001	213.755	52.197	694	48	266.694

- AUTOBUSES

AÑOS	Hasta 15,99 HP	De 16 a 25 HP	Más de 25 HP	TOTAL
1992	511	179	2.085	2.775
1993	343	102	1.470	1.915
1994	330	115	1.408	1.853
1995	426	75	2.046	2.547
1996	500	133	2.233	2.866
1997	402	453	2.516	3.371

Desde 1998 se redistribuyen los tramos de potencia fiscal.

AÑO	Hasta 15,99 HP	De 16 a 24,99HP	De 25 a 39,99HP	Más de 40,00 HP	TOTAL
1998	101	689	1.151	1.716	3.657
1999	52	916	1.199	1.710	3.877
2000	118	721	1.133	1.393	3.365
2001	150	569	1.218	1.566	3.503

- TRACTORES INDUSTRIALES

AÑOS	Menos de 40 HP	De 40 a 50 HP	Más de 50 HP	TOTAL
1992	158	3.856	1.616	5.630
1993	94	2.097	886	3.077
1994	297	3.257	1.374	4.928
1995	289	6.763	2.511	9.563
1996	124	6.740	2.523	9.387
1997	174	9.698	2.622	12.494
1998	758	11.522	2.672	14.952
1999	937	14.471	2.981	18.389
2000	397	16.010	2.849	19.256
2001	470	16.176	2.380	19.026

Se observa un incremento muy acusado a partir de 1997, sobre todo en el tramo de 40 a 50 HP.

TURISMOS

AÑOS	- 1.200 CC	1.200-1599 CC	1.600 - 1.999 CC	2.000 CC y Más	TOTAL
1992	189.044	338.720	407.594	73.096	1.008.454
1993	125.943	256.008	329.660	63.850	775.461
1994	172.533	319.075	385.878	61.484	938.970
1995	142.374	293.581	365.160	69.382	870.497
1996	135.083	338.117	407.918	87.245	968.363
1997	133.380	373.520	476.498	107.792	1.091.190
1998	119.498	417.808	620.925	124.739	1.282.970
1999	129.304	460.962	794.789	117.476	1.502.531
2000	100.749	443.158	802.257	120.996	1.467.160
2001	112.754	458.712	783.676	143.707	1.498.849

Respecto de las matriculaciones de turismos son los dos tramos de cilindrada extremos los que han crecido de forma mas acusada (11,9% el tramo de menos de 1200 CC y 18,7% el de más de 2000 CC).

• **MOTOCICLETAS**

AÑOS	-75 CC	75 - 125 CC	125 - 250 CC	250 - 500 CC	+ 500 CC	TOTAL
1992	21.993	17.153	12.143	10.674	38.633	100.596
1993	10.527	10.389	5.848	4.896	19.074	50.734
1994	6.401	6.683	7.204	3.139	11.723	35.150
1995	6.211	8.303	7.342	2.187	10.641	34.684
1996	3.321	9.769	6.912	1.795	9.420	31.217
1997	1.452	13.879	11.862	2.082	12.597	41.872

AÑO	-75 CC	75 - 125 CC	125 - 250 CC	251 - 500 CC	501 - 750 CC	+ 750 CC	TOTAL
1998	636	19.523	16.769	2.405	10.337	6.482	56.152
1999	383	23.556	18.552	3.785	13.914	8.480	68.670
2000	259	22.709	20.227	3.847	15.796	9.237	72.075
2001	200	15.839	20.159	4.433	14.582	8.983	64.196

VEHÍCULOS MATRICULADOS POR TIPOS

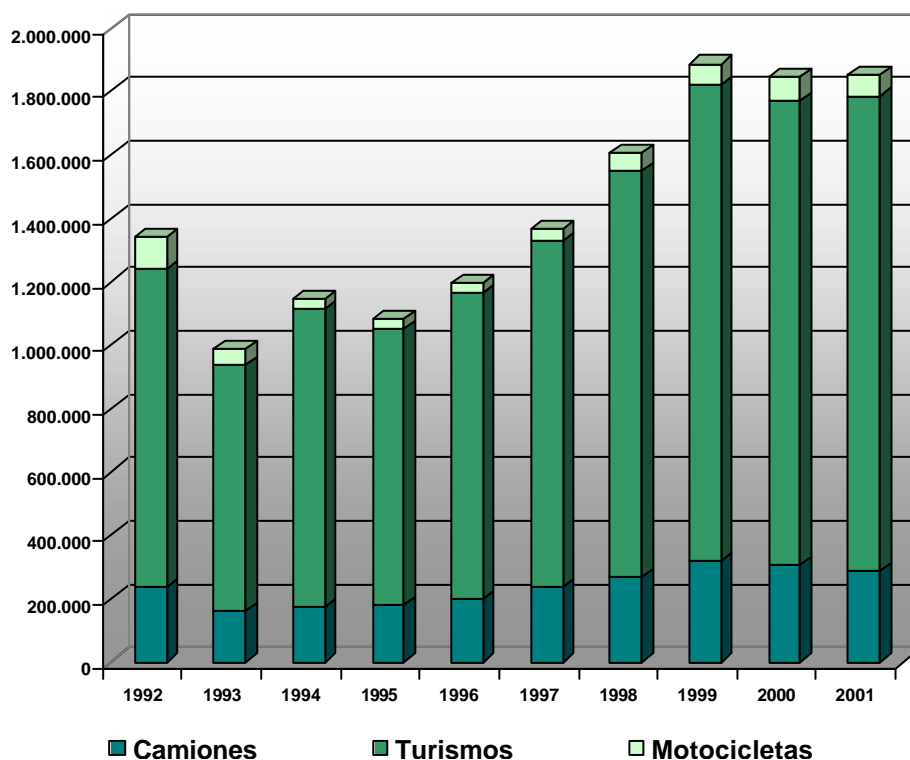

1.4. Carburantes.

Los vehículos matriculados desde el año 1992, según el tipo de carburante utilizado por sus motores, se recogen en la siguiente tabla:

AÑOS	CAMIONES Y FURGONETAS		AUTOBUSES	TURISMOS		MOTO-CICLETAS	TRACTORES INDUSTRIALES	OTROS VEHÍCULOS		TOTAL	
	Gasolina	Gas-oil	Gas-oil	Gasolina	Gas-oil	Gasolina	Gas-oil	Gasolina	Gas-oil	Gasolina	Gas-oil
1992	62.276	172.109	2.775	844.776	163.676	100.596	5.630			1.007.648	344.190
1993	40.994	121.458	1.915	608.145	167.316	50.734	3.077			699.873	293.766
1994	31.783	140.737	1.853	694.239	244.732	35.150	4.928			761.172	392.250
1995	23.893	155.428	2.547	585.950	284.547	34.684	9.563			644.527	452.085
1996	20.322	177.042	2.866	599.030	369.333	31.217	9.387			650.569	558.628
1997	21.893	214.463	3.371	623.613	467.577	41.872	12.494			687.378	697.905
1998	21.217	229.321	3.657	662.798	620.172	56.152	14.952	166	2.352	740.333	887.566
1999	23.168	293.758	3.877	735.779	766.752	68.670	18.389	168	2.601	827.785	1.085.377
2000	20.228	285.319	3.365	681.967	785.193	72.075	19.256	168	2.691	774.438	1.095.824
2001	20.645	266.796	3.503	718.980	779.869	64.196	19.026	234	2.660	804.055	1.071.854

La distribución porcentual es la siguiente:

AÑOS	CAMIONES Y FURGONETAS		AUTOBUSES	TURISMOS		MOTO-CICLETAS	TRACTORES INDUSTRIALES	OTROS VEHÍCULOS		TOTAL	
	Gasolina	Gas-oil	Gas-oil	Gasolina	Gas-oil	Gasolina	Gas-oil	Gasolina	Gas-oil	Gasolina	Gas-oil
1992	26,57	73,43	100,00	83,77	16,23	100,00	100,00			74,54	25,46
1993	25,23	74,77	100,00	78,42	21,58	100,00	100,00			70,44	29,56
1994	18,42	81,58	100,00	73,94	26,06	100,00	100,00			65,99	34,01
1995	13,32	86,68	100,00	67,31	32,69	100,00	100,00			58,77	41,23
1996	10,30	89,70	100,00	61,86	38,14	100,00	100,00			53,80	46,20
1997	9,26	90,74	100,00	57,15	42,85	100,00	100,00			49,62	50,38
1998	7,93	92,07	100,00	51,66	48,34	100,00	100,00	6,59	93,41	45,48	54,52
1999	7,31	92,69	100,00	48,97	51,03	100,00	100,00	6,07	93,93	43,27	56,73
2000	6,62	93,38	100,00	46,48	53,52	100,00	100,00	5,88	94,12	41,41	58,59
2001	7,18	92,82	100,00	47,97	52,03	100,00	100,00	8,09	91,91	42,86	57,14

En los últimos diez años se observa un espectacular incremento en la matriculación de vehículos de gas-oil que han pasado de representar el 25% en 1992 al 57% en 2001, especial mención merecen los turismos que han pasado del 16% al 52% en ese mismo periodo, es decir, casi se han multiplicado por cinco.

EVOLUCIÓN DE LA MATRICULACIÓN SEGÚN COMBUSTIBLE

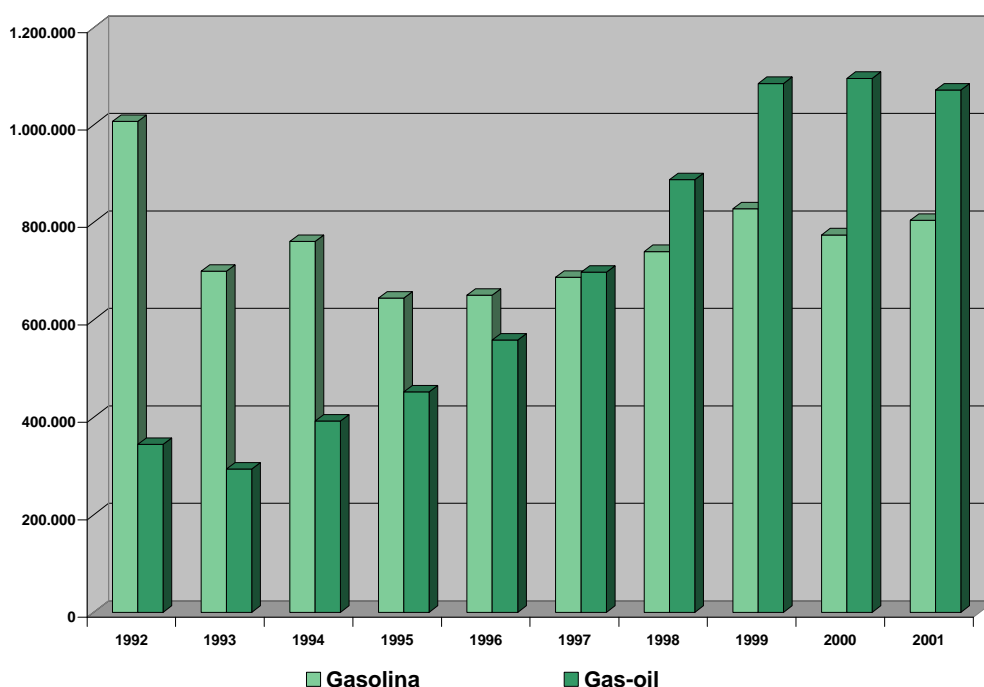

1.5. Camiones matriculados según su carga máxima autorizada.

La distribución por intervalos de los camiones matriculados según su carga máxima autorizada es:

CAMIONES SEGÚN CARGA MÁXIMA AUTORIZADA								
AÑOS		TOTAL	Hasta 999 kg.	De 1.000 a 2.999kg.	De 3.000 a 4.999 kg.	De 5.000 a 6.999 kg.	De 7.000 a 9.999 kg.	De 10 Tm y más
1992	Número	234.380	194.520	26.122	4.273	1.834	3.010	4.621
	%	100	82,99	11,15	1,82	0,78	1,28	1,97
1993	Número	162.452	136.158	18.946	2.338	1.175	1.720	2.115
	%	100	83,81	11,66	1,44	0,72	1,06	1,30
1994	Número	172.520	138.281	26.393	2.500	1.063	1.754	2.529
	%	100	80,15	15,30	1,45	0,62	1,02	1,47
1995	Número	179.321	139.229	30.318	3.142	1.566	2.263	2.803
	%	100	77,64	16,91	1,75	0,87	1,26	1,56
1996	Número	197.364	157.368	30.165	3.236	1.498	2.640	2.757
	%	100	79,73	15,28	1,64	0,76	1,19	1,40
1997	Número	236.356	186.648	36.943	3.939	1.878	3.006	3.942
	%	100	78,97	15,63	1,67	0,79	1,27	1,67
1998	Número	267.650	210.002	42.899	4.422	2.064	3.473	4.790
	%	100	78,46	16,03	1,65	0,77	1,30	1,79
1999	Número	316.926	247.309	51.218	4.882	2.548	4.493	6.476
	%	100	78,03	16,16	1,54	0,80	1,42	2,04
2000	Número	305.547	233.506	53.852	4.519	2.651	4.437	6.582
	%	100	76,42	17,62	1,48	0,87	1,45	2,15
2001	Número	287.441	218.140	51.049	4.287	2.521	4.428	7.016
	%	100	75,89	17,76	1,49	0,88	1,54	2,44

1.5.1. Furgonetas según carga.

Dentro de los camiones matriculados, el intervalo numéricamente más importante es el que comprende los camiones cuya carga máxima autorizada es inferior a 1.000 kg. ya que en ellos se encuentran comprendidas las furgonetas, dedicadas al transporte de mercancías y que por definición son camiones aunque por su especial estructura no interese encuadrarlas dentro de los mismos.

La evolución desde 1992 es la siguiente :

CARGA MÁXIMA AUTORIZADA	1992		1993		1994		1995		1996	
	Vehic. Matric.	%	Vehic. Matric.	%	Vehic. Matric.	%	Vehic. Matric.	%	Vehic. Matric.	%
Hasta 499 kg	46.236	21,37	28.891	19,03	25.310	15,55	22.717	13,52	22.870	12,31
De 500 a 749 kg	106.009	48,99	72.533	47,79	89.647	55,07	93.908	55,89	108.542	58,42
De 750 a 999 kg	42.012	19,41	34.511	22,74	22.665	13,92	22.222	13,23	25.433	13,69
1.000 kg y más	22.140	10,23	15.845	10,44	25.151	15,45	29.168	17,36	28.942	15,58
Total	216.397	100,00	151.780	100,00	162.773	100,00	168.015	100,00	185.787	100,00

CARGA MÁXIMA AUTORIZADA	1997		1998		1999		2000		2001	
	Vehic. Matric.	%	Vehic. Matric.	%	Vehic. Matric.	%	Vehic. Matric.	%	Vehic. Matric.	%
Hasta 499 kg	23.588	10,68	23.845	9,52	26.276	8,88	27.592	9,70	24.620	9,23
De 500 a 749 kg	128.824	58,31	144.256	57,58	167.265	56,53	152.625	53,67	145.079	54,40
De 750 a 999 kg	33.454	15,14	41.777	16,67	53.768	18,17	53.133	18,68	48.316	18,12
1.000 kg y más	35.068	15,87	40.660	16,23	48.572	16,42	51.050	17,95	48.679	18,25
Total	220.934	100,00	250.538	100,00	295.881	100,00	284.400	100,00	266.694	100,00

1.6. Matriculación por provincias.

PROVINCIAS	1992	1993	1994	1995	1996	1997	1998	1999	2000	2001
Álava	9.263	6.431	11.534	10.295	9.877	11.644	12.266	14.016	13.143	12.725
Albacete	9.638	6.911	7.547	6.343	7.030	8.318	9.993	11.762	11.107	11.286
Alicante	41.752	32.756	43.741	44.928	49.640	58.584	70.651	85.164	82.596	86.356
Almería	14.451	11.274	13.288	12.591	14.768	16.764	20.040	23.272	21.927	22.801
Ávila	4.262	3.162	3.398	2.851	3.115	3.367	3.956	4.626	4.404	4.364
Badajoz	15.009	9.783	10.329	9.017	9.859	11.811	13.867	17.355	16.937	16.543
Illes Balears	32.971	28.074	42.807	47.548	52.883	58.312	63.701	73.308	71.693	75.238
Barcelona	192.637	135.937	152.841	146.185	158.053	191.161	226.203	258.954	250.928	242.467
Burgos	11.371	8.197	9.525	8.141	8.915	9.963	11.846	13.962	12.807	13.063
Cáceres	10.616	7.416	7.782	6.520	7.116	8.276	9.651	11.572	10.877	10.668
Cádiz	28.043	18.789	20.325	18.376	21.550	26.238	31.477	38.475	38.326	39.733
Castellón	17.672	12.953	16.092	15.516	16.943	18.896	22.899	27.295	25.851	24.067
Ciudad Real	11.956	7.669	8.232	7.368	8.406	9.762	11.631	13.756	13.009	13.055
Córdoba	21.997	15.003	15.951	13.447	15.565	18.588	21.014	24.368	23.837	23.792
Coruña, A	32.536	25.701	28.219	25.572	28.794	31.686	35.804	41.975	38.436	37.609
Cuenca	5.357	3.718	4.111	3.497	3.564	4.227	5.154	6.009	5.479	5.419
Girona	23.304	17.416	19.836	19.364	21.171	25.389	30.561	35.077	32.394	32.126
Granada	24.222	16.732	17.812	15.191	17.816	21.241	25.617	30.082	29.110	29.250
Guadalajara	4.619	3.243	3.560	3.052	3.260	3.851	4.532	5.727	5.902	6.312
Guipúzcoa	19.375	15.138	17.306	15.714	17.154	21.259	25.758	29.671	27.411	26.813
Huelva	10.919	7.855	8.864	8.180	9.261	10.824	12.578	15.601	14.880	14.493
Huesca	6.622	4.923	5.711	5.297	5.791	6.478	7.523	8.778	8.307	8.517
Jaén	15.426	11.009	11.271	9.184	10.970	13.657	15.607	18.185	16.826	16.706
León	14.168	10.928	12.300	9.899	11.382	12.488	14.460	16.650	15.345	14.861
Lleida	13.138	9.608	10.448	9.899	10.757	12.149	14.818	17.060	14.623	14.497
La Rioja	8.084	5.826	6.709	6.480	7.705	8.365	9.580	11.288	10.493	9.909
Lugo	10.237	7.563	8.457	7.243	8.176	8.902	10.183	11.793	10.953	11.257
Madrid	242.051	184.800	206.304	205.903	221.432	236.543	282.192	334.209	348.643	396.829
Málaga	31.786	25.998	35.746	40.603	43.687	47.996	55.282	67.747	71.435	71.465
Murcia	31.692	22.826	25.706	25.498	29.690	37.131	44.648	52.730	51.120	51.060
Navarra	22.487	17.110	17.659	16.967	19.593	21.455	24.660	28.005	26.572	23.414
Ourense	9.932	8.069	8.831	7.451	8.135	8.972	10.026	11.174	10.477	10.674
Asturias	32.310	24.339	26.930	22.479	24.522	27.688	31.769	36.550	34.229	34.352
Palencia	5.067	3.671	4.162	3.484	3.783	4.598	5.213	6.043	5.652	5.453
Palmas, Las	29.294	22.361	32.625	33.371	36.225	41.784	44.868	53.910	55.124	39.863
Pontevedra	26.247	19.829	22.446	20.221	23.974	26.346	30.897	35.343	34.685	34.199
Salamanca	8.800	7.224	7.919	6.365	6.875	7.665	8.653	10.143	9.404	9.499
Sta C Tenerife	26.937	18.658	27.972	28.689	31.098	35.325	39.898	44.169	46.146	36.789
Cantabria	15.699	11.714	12.493	11.821	13.181	15.307	18.855	22.846	22.035	21.553
Segovia	4.473	3.340	3.824	3.012	3.436	3.736	4.486	4.935	4.657	5.159
Sevilla	53.986	34.461	35.245	31.996	38.647	43.550	52.814	64.651	63.693	60.577
Soria	2.885	2.182	2.248	1.968	2.113	2.457	2.859	3.127	2.962	3.133
Tarragona	20.193	14.547	18.215	17.444	18.537	22.850	27.552	32.617	30.511	29.496
Teruel	3.996	3.030	3.070	2.571	2.867	3.337	3.704	4.468	4.222	4.167
Toledo	15.045	10.365	11.478	9.630	10.704	12.764	15.533	19.003	18.624	19.112
Valencia	74.009	51.356	60.762	57.504	62.956	74.961	89.649	107.572	100.870	94.671
Valladolid	14.356	11.121	12.477	10.628	11.825	13.427	16.585	19.744	18.759	18.807
Vizcaya	34.156	24.596	29.229	24.145	26.486	30.573	36.372	41.194	38.900	40.284
Zamora	5.406	4.069	4.865	3.738	4.084	4.401	4.892	5.630	5.297	5.809
Zaragoza	26.133	19.738	21.087	19.361	21.222	24.702	28.585	34.177	31.950	29.479
Ceuta	2.768	2.230	2.148	2.094	2.493	3.080	3.724	3.832	3.510	3.416
Melilla	2.487	1.990	1.985	1.971	2.111	2.435	2.813	3.562	3.184	2.722
TOTAL	1.351.840	993.639	1.153.422	1.096.612	1.209.197	1.385.283	1.627.899	1.913.162	1.870.262	1.875.909

Las matriculaciones durante 2001 han descendido de forma acusada en las provincias de Las Palmas (-27,68%) y Santa Cruz de Tenerife (-20,28%). Por el contrario, las provincias en que más ha aumentado la matriculación han sido Madrid (13,82%) y Segovia (10,78%).

1.8. Matriculación de ciclomotores.

El artículo 62 de la Ley de Seguridad Vial establece que la obligación de matricular los ciclomotores será exigida de acuerdo con lo que reglamentariamente se determine. El Reglamento General de Vehículos de 23 de diciembre de 1998 que entró en vigor el 27 de julio de 1999 viene a desarrollar la Ley de Seguridad Vial en esta materia, estableciendo en su artículo 28.1 que la matriculación y expedición de la licencia de circulación de los ciclomotores se efectuará en la Jefatura de Tráfico del domicilio legal del propietario.

Los ciclomotores nuevos habrán de matricularse desde su puesta en circulación. Los no inscritos en los Ayuntamientos desde la entrada en vigor de la norma. Para los inscritos en los registros de los Ayuntamientos, la disposición adicional cuarta del Reglamento establece un plazo de tres meses para que los titulares soliciten la matriculación ordinaria de su ciclomotor, en función del número de la placa.

PROVINCIAS	NUEVOS	USADOS	TOTAL	PROVINCIAS	NUEVOS	USADOS	TOTAL
Álava	771	574	1.345	Lugo	1.638	474	2.112
Albacete	3.008	5.208	8.216	Madrid	14.573	6.115	20.688
Alicante	13.053	18.204	31.257	Málaga	15.238	20.155	35.393
Almería	5.232	4.327	9.559	Murcia	9.821	18.989	28.810
Ávila	535	535	1.070	Navarra	2.612	392	3.004
Badajoz	11.844	3	11.847	Ourense	859	720	1.579
Illes Balears	11.840	11.108	22.948	Asturias	2.692	680	3.372
Barcelona	26.550	31.456	58.006	Palencia	382	128	510
Burgos	517	1.041	1.558	Palmas,Las	4.002	5.050	9.052
Cáceres	2.341	1.537	3.878	Pontevedra	3.592	4.582	8.174
Cádiz	14.605	24.977	39.582	Salamanca	1.115	348	1.463
Castellón	4.351	6.315	10.666	Sta C Tenerife	3.022	3.654	6.676
Ciudad Real	2.941	7.128	10.069	Cantabria	2.030	54	2.084
Córdoba	5.891	10.496	16.387	Segovia	411	18	429
Coruña, A	3.519	3.245	6.764	Sevilla	20.358	19.973	40.331
Cuenca	992	2.300	3.292	Soria	544	0	544
Girona	6.159	8.417	14.576	Tarragona	4.232	3.032	7.264
Granada	11.956	11.081	23.037	Teruel	678	993	1.671
Guadalajara	730	499	1.229	Toledo	2.086	3.710	5.796
Guipúzcoa	5.598	2	5.600	Valencia	14.075	30.044	44.119
Huelva	4.542	5.309	9.851	Valladolid	1.481	24	1.505
Huesca	362	1.473	1.835	Vizcaya	2.144	894	3.038
Jaén	3.963	9.829	13.792	Zamora	1.078	0	1.078
León	1.824	929	2.753	Zaragoza	2.796	5.815	8.611
Lleida	4.589	68	4.657	Ceuta	601	303	904
La Rioja	716	1.163	1.879	Melilla	271	406	677
				TOTAL	260.760	293.777	554.537

La columna de ciclomotores nuevos se refiere a los que entran en circulación en el año 2001. La columna de usados se refiere tanto a ciclomotores que ya estaban circulando con una placa con el número de inscripción del registro del Ayuntamiento correspondiente como a aquellos sin ningún tipo de identificación.

2. TRANSFERENCIAS.

Las transferencias de vehículos han mantenido los valores que presentaban en el año 2000, superándose los dos millones de vehículos transferidos. Todo apunta a que el R.D. 1539/96 de 21 de junio, que establece la posibilidad del cambio de matrícula de los vehículos a motor, cuando con motivo de una transferencia el adquiriente solicite la rematriculación del vehículo en la provincia de residencia, ha contribuido a intensificar esta tendencia alcista.

TRANSFERENCIAS							
AÑOS	Camiones	Autobuses	Turismos	Motocicletas	Tractores Industriales	Otros Vehículos	TOTAL
1992	197.849	3.200	1.065.777	83.917	10.055	41.140	1.401.938
1993	218.848	3.767	1.113.287	85.029	10.134	44.391	1.475.456
1994	228.183	3.366	1.106.450	92.188	12.217	47.320	1.489.724
1995	259.991	3.790	1.153.944	102.425	13.442	50.104	1.583.696
1996	269.854	3.476	1.285.019	102.245	14.772	53.547	1.728.913
1997	306.693	4.031	1.431.819	108.306	16.545	58.165	1.925.559
1998	321.890	5.779	1.511.886	102.735	19.542	61.643	2.023.475
1999	349.372	3.855	1.650.986	102.752	23.067	64.274	2.194.306
2000	356.487	4.265	1.749.176	106.203	21.073	66.895	2.304.099
2001	359.234	4.920	1.727.543	106.694	20.937	67.744	2.287.072

TRANSFERENCIAS. ÍNDICES COMPARATIVOS 1998 = 100

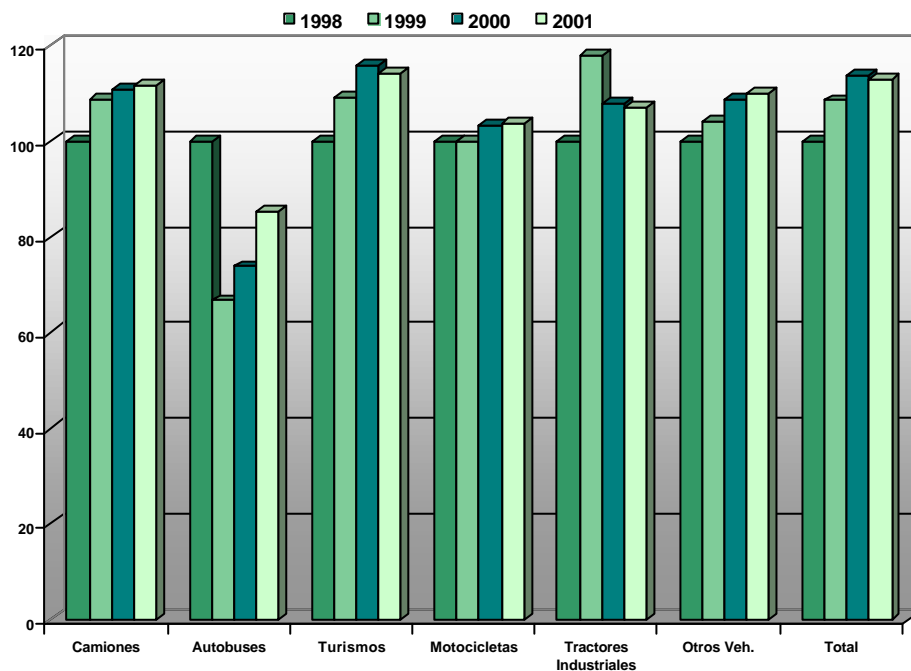

Para valorar en su justa medida el espectacular aumento de las transferencias de vehículos, resulta ilustrativo el dato de que en 1992 las transferencias registradas superaron en un 4 % a las matriculaciones, mientras que en 2001 las han superado en un 22%.

VEHÍCULOS TRANSFERIDOS POR 100 MATRICULADOS

	Transferencias 2001	Matriculaciones 2001	Vehículos transferidos por cada cien matriculados 2001
Camiones y furgonetas	359.234	287.441	125
Autobuses	4.920	3.503	140
Turismos	1.727.543	1.498.849	115
Motos	106.694	64.196	166
Tractores	20.937	19.026	110
Total	2.287.072	1.875.909	122

3. BAJAS DE VEHÍCULOS.

3.1. Evolución de las bajas.

En 2001 se vuelve a experimentar un importante incremento en el número de bajas que no ha dejado de crecer en los últimos cuatro años, sin duda impulsado por el programa PREVER.

TIPOS DE VEHICULO	2000	2001	Variación Porcentual
Camiones	120.937	133.045	10,01
Autobuses	2.012	2.249	11,78
Turismos	785.385	882.985	12,43
Motocicletas	28.953	29.224	0,94
Tractores Industriales	5.985	6.678	11,58
TOTAL	943.272	1.054.181	11,76

Resulta especialmente significativo el aumento de las bajas de los tractores industriales. Hay que tener en cuenta que la matriculación de estos vehículos ha aumentado mucho en los últimos años por lo que parece lógico que se produzca esta renovación del parque.

Años	Camiones	Autobuses	Turismos	Motocicletas	Tractores Industriales	Total
1992	77.703	2.128	438.420	23.557	2.063	543.871
1993	74.156	2.054	420.572	24.086	2.092	522.960
1994	75.384	1.835	589.265	24.219	2.128	692.831
1995	70.596	2.425	438.315	22.893	2.274	536.503
1996	68.253	1.696	387.476	23.497	2.023	482.945
1997	81.450	1.784	497.516	23.097	2.940	606.781
1998	85.575	1.899	567.724	23.613	2.832	681.643
1999	103.629	2.141	686.782	26.114	4.195	822.861
2000	120.937	2.012	785.385	28.953	5.985	943.272
2001	133.045	2.249	882.985	29.224	6.678	1.054.181

BAJAS SEGÚN TIPO DE VEHÍCULO.- Índices comparativos 1998=100

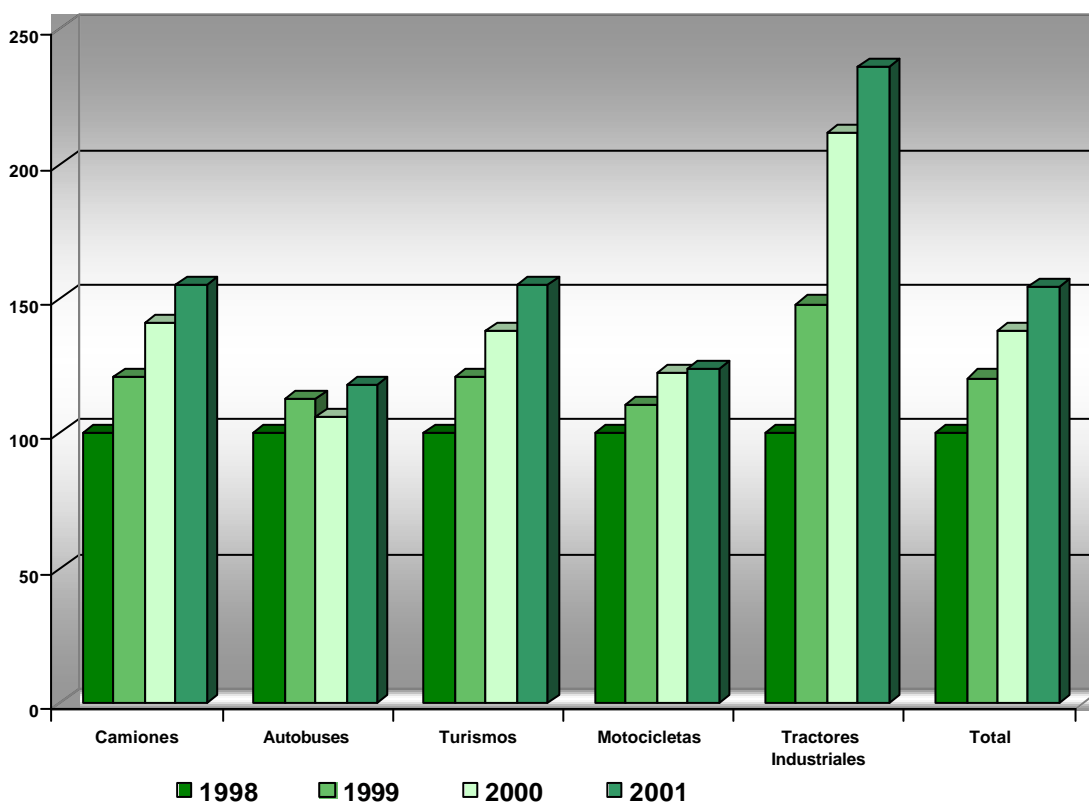

3.2. Antigüedad de los vehículos que causaron baja

En la tabla siguiente figuran las cifras de vehículos que fueron dados de baja en el año 2001, según el año en que fueron matriculados.

AÑO	CAMIONES	AUTOBUSES	TURISMOS	MOTOS	TRACTORES	TOTAL
1954	8	0	8	6	0	22
1955	0	0	4	1	0	5
1956	0	0	7	13	0	20
1957	3	0	5	12	0	20
1958	3	0	6	12	0	21
1959	5	0	9	20	0	34
1960	8	0	20	27	0	55
1961	12	0	31	73	2	118
1962	20	0	44	121	0	185
1963	35	0	81	177	0	293
1964	47	1	145	242	1	436
1965	87	0	196	349	1	633
1966	132	3	407	374	2	918
1967	161	5	517	301	0	984
1968	205	7	754	219	1	1.186
1969	321	6	1.039	141	2	1.509
1970	359	12	1.349	104	3	1.827
1971	413	11	1.762	83	2	2.271
1972	700	14	2.992	110	5	3.821
1973	851	14	4.352	172	10	5.399
1974	1.043	24	5.455	246	16	6.784
1975	1.175	37	6.766	349	15	8.342
1976	1.401	52	9.527	395	26	11.401
1977	1.822	53	13.854	497	25	16.251
1978	2.057	48	16.942	567	35	19.649
1979	2.586	91	20.067	898	46	23.688
1980	2.900	84	22.621	745	46	26.396
1981	3.312	122	24.598	805	57	28.894
1982	4.003	197	31.850	962	124	37.136
1983	5.105	267	38.987	944	130	45.433
1984	5.336	132	42.234	748	148	48.598
1985	7.363	115	50.317	989	258	59.042
1986	9.230	144	62.390	1.225	381	73.370
1987	11.798	116	82.629	1.696	656	96.895
1988	12.719	109	89.731	2.109	721	105.389
1989	12.722	142	84.175	2.640	788	100.467
1990	11.037	96	61.128	2.560	625	75.446
1991	7.582	51	32.866	2.204	433	43.136
1992	5.199	52	15.600	1.665	299	22.815
1993	2.612	21	8.857	781	141	12.412
1994	1.948	29	7.650	508	201	10.336
1995	1.590	44	6.184	419	314	8.551
1996	1.769	25	6.259	306	281	8.640
1997	1.500	17	7.826	286	305	9.934
1998	1.678	31	10.919	318	278	13.224
1999	2.014	9	12.166	281	149	14.619
2000	2.423	29	50.300	656	93	53.501
2001	5.751	39	47.359	868	58	54.075
TOTAL	133.045	2.249	882.985	29.224	6.678	1.054.181

4. PARQUE NACIONAL DE VEHÍCULOS.

El Parque Nacional a 31.12.2001 estaba compuesto por **24.249.871** vehículos, clasificados por tipos de la siguiente forma:

TIPOS DE VEHÍCULOS	Parque al 31-XII-2001	Distribución porcentual
Camiones y furgonetas	3.949.001	16,28
Autobuses	56.146	0,23
Turismos	18.150.880	74,85
Motocicletas	1.483.442	6,12
Tractores Industriales	155.957	0,64
*Otros Vehículos	454.445	1,87
TOTAL	24.249.871	100,00

*La categoría otros vehículos incluye los remolques, semirremolques y vehículos especiales, a excepción de la maquinaria agrícola automotriz y la maquinaria agrícola arrastrada de 2 ejes y 1 eje.

La evolución por años fue la siguiente :

PARQUE DE VEHÍCULOS POR TIPOS							
Años	Camiones y Furgonetas	Autobuses	Turismos	Motocicletas	Tractores Industriales	Otros vehículos	TOTAL
1992	2.649.596	47.180	13.102.285	1.251.879	76.595	219.668	17.347.203
1993	2.735.144	47.028	13.440.694	1.278.695	77.466	230.870	17.809.897
1994	2.825.747	47.088	13.733.794	1.287.850	80.003	244.442	18.218.924
1995	2.936.765	47.375	14.212.259	1.301.180	87.481	262.185	18.847.245
1996	3.057.347	48.405	14.753.809	1.308.208	94.557	279.778	19.542.104
1997	3.205.974	50.035	15.297.366	1.326.333	104.121	302.579	20.286.408
1998	3.393.446	51.805	16.050.057	1.361.155	116.305	333.725	21.306.493
1999	3.604.972	53.540	16.847.397	1.403.771	130.216	371.298	22.411.194
2000	3.780.221	54.732	17.449.235	1.445.644	142.955	411.428	23.284.215
2001	3.949.001	56.146	18.150.880	1.483.442	155.957	454.445	24.249.871

El parque de vehículos de 2001 se ha incrementado en cerca de un millón de unidades (965.656) respecto del parque del año anterior, lo que supone un incremento del 4,1%.

4.1. Relación entre población y parque de vehículos.

La relación entre población y parque de vehículos en España desde el año 1976 es:

Años	Parque por 1.000 habitantes	Habitantes por vehículo de turismo
1976	211	7
1977	224	6
1978	246	6
1979	266	5
1980	278	5
1981	283	5
1982	296	4
1983	308	4
1984	292	4
1985	303	4
1986	316	4
1987	337	4
1988	355	4

Años	Parque por 1.000 habitantes	Habitantes por vehículo de turismo
1989	380	3
1990	404	3,24
1991	424	3,11
1992	444	2,98
1993	455	2,91
1994	465	2,85
1995	480	2,76
1996	497	2,66
1997	515	2,57
1998	539	2,46
1999	564	2,36
2000	580	2,30
2001	600	2,23

PARQUE POR MIL HABITANTES

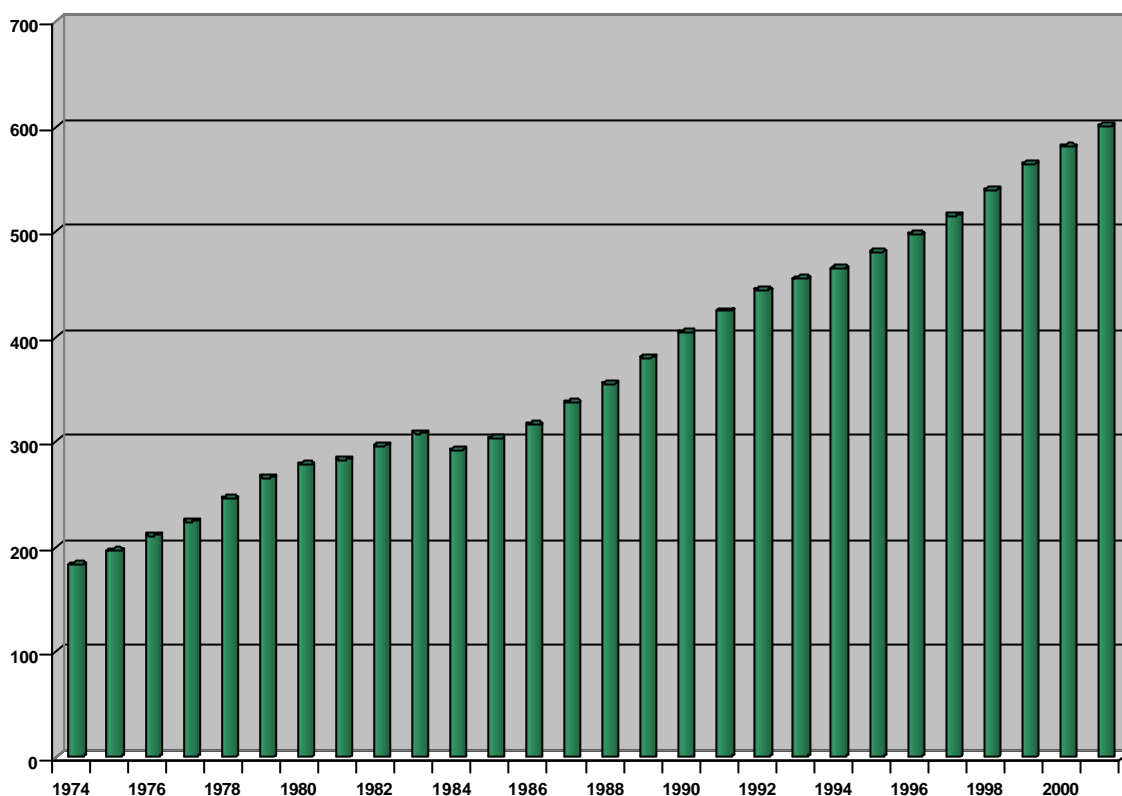

4.2. Parque en función de los carburantes.

Por tipo de carburante utilizado, el Parque Nacional evolucionó de la siguiente forma:

AÑOS	Camiones		Autobuses		Turismos	
	Gasolina	Gas-oil	Gasolina	Gas-oil	Gasolina	Gas-oil
1992	910.925	1.738.671	958	46.222	11.640.667	1.461.618
1993	922.143	1.813.001	943	46.085	11.838.632	1.602.062
1994	919.518	1.906.229	934	46.154	11.927.546	1.806.248
1995	916.576	2.020.189	940	46.435	12.153.133	2.059.126
1996	905.921	2.151.426	927	47.478	12.362.457	2.391.352
1997	891.059	2.314.915	940	49.095	12.490.612	2.806.754
1998	878.138	2.515.308	934	50.871	12.681.210	3.368.847
1999	858.454	2.746.518	930	52.610	12.802.978	4.044.419
2000	831.384	2.948.837	964	53.768	12.746.971	4.702.264
2001	812.421	3.136.580	988	55.158	12.795.735	5.355.145

AÑOS	Motocicletas		Tractores Industriales		Otros Vehículos		TOTAL	
	Gasolina	Gas-oil	Gasolina	Gas-oil	Gasolina	Gas-oil	Gasolina	Gas-oil
1992	1.248.792	3.087	1.434	75.161	131.123	88.545	13.933.899	3.413.304
1993	1.275.732	2.963	1.455	76.011	138.688	92.182	14.177.593	3.632.304
1994	1.285.019	2.831	1.511	78.492	148.693	95.749	14.283.221	3.935.703
1995	1.298.442	2.738	1.605	85.876	160.970	101.215	14.531.666	4.315.579
1996	1.305.558	2.650	1.694	92.863	172.828	106.950	14.749.385	4.792.719
1997	1.323.774	2.559	1.845	102.276	188.187	114.392	14.896.417	5.389.991
1998	1.358.657	2.498	2.050	114.255	207.853	125.872	15.128.842	6.177.651
1999	1.401.332	2.439	2.233	127.983	230.227	141.071	15.296.154	7.115.040
2000	1.443.257	2.387	2.367	140.588	255.761	155.667	15.280.704	8.003.511
2001	1.481.097	2.345	2.453	153.504	282.760	171.685	15.375.454	8.874.417

Distribución porcentual :

AÑO	Camiones		Autobuses		Turismos	
	Gasolina	Gas-oil	Gasolina	Gas-oil	Gasolina	Gas-oil
1992	34,38	65,62	2,03	97,97	88,84	11,16
1993	33,71	66,29	2,01	97,99	88,08	11,92
1994	32,54	67,46	1,98	98,02	86,85	13,15
1995	31,21	68,79	1,98	98,02	85,51	14,49
1996	29,63	70,37	1,92	98,08	83,79	16,21
1997	27,79	72,21	1,88	98,12	81,65	18,35
1998	25,88	74,12	1,80	98,20	79,01	20,99
1999	23,81	76,19	1,74	98,26	75,99	24,01
2000	21,99	78,01	1,76	98,24	73,05	26,95
2001	20,57	79,43	1,76	98,24	70,50	29,50

AÑO	Motocicletas		Tractores Industriales		Otros Vehículos		TOTAL	
	Gasolina	Gas-oil	Gasolina	Gas-oil	Gasolina	Gas-oil	Gasolina	Gas-oil
1992	99,75	0,25	1,87	98,13	59,69	40,31	80,32	19,68
1993	99,77	0,23	1,88	98,12	60,07	39,93	79,61	20,39
1994	99,78	0,22	1,89	98,11	60,83	39,17	78,40	21,60
1995	99,79	0,21	1,83	98,17	61,40	38,60	77,10	22,90
1996	99,80	0,20	1,79	98,21	61,77	38,23	75,47	24,53
1997	99,81	0,19	1,77	98,23	62,19	37,81	73,43	26,57
1998	99,82	0,18	1,76	98,24	62,28	37,72	71,01	28,99
1999	99,83	0,17	1,71	98,29	62,01	37,99	68,25	31,75
2000	99,83	0,17	1,66	98,34	62,16	37,84	65,63	34,37
2001	99,84	0,16	1,57	98,65	62,22	0,38	63,40	36,60

Llama poderosamente la atención el incremento relativo de los vehículos propulsados por gas-oil, que actualmente representan más del 36% del Parque y que en el caso de los turismos está experimentando un crecimiento constante y acelerado.

4.3. Parque de camiones según carga.

El parque de camiones según su carga presenta la siguiente distribución :

Intervalo de carga máxima autorizada	1992	1993	1994	1995	1996	1997	1998	1999	2000	2001
Hasta 999 kg	1.830.664	1.912.521	1.997.849	2.095.985	2.206.063	2.335.172	2.489.076	2.662.100	2.805.637	2.943.433
De 1.000 a 1.499 kg	398.859	405.639	413.302	423.390	430.541	442.642	461.096	481.863	499.094	515.162
De 1.500 a 2.999 kg	145.593	147.329	148.980	152.697	156.194	160.588	168.004	175.716	182.728	189.105
De 3.000 a 4.999 kg	73.067	72.396	72.046	72.761	73.473	75.138	78.048	80.899	82.452	83.962
De 5.000 a 6.999 kg	34.445	34.005	33.556	33.740	34.123	34.805	35.921	37.624	39.200	40.791
De 7.000 a 9.999 kg	52.437	52.034	51.676	51.924	41.386	53.604	55.722	58.556	61.061	63.737
De 10.000 y más	114.531	111.220	108.338	106.268	104.567	104.025	105.579	108.214	110.049	112.811
TOTAL	2.649.596	2.732.144	2.825.747	2.936.765	3.057.347	3.205.974	3.393.446	3.604.972	3.780.221	3.949.001

Distribución porcentual :

Intervalo de carga máxima autorizada	1992	1993	1994	1995	1996	1997	1998	1999	2000	2001
Hasta 999 kg	69,09	70,00	70,70	71,37	72,16	72,84	73,35	73,85	74,22	74,54
De 1.000 a 1.499 kg	15,05	14,84	14,63	14,42	14,08	13,81	13,59	13,37	13,20	13,05
De 1.500 a 2.999 kg	5,49	5,39	5,27	5,20	5,11	5,01	4,95	4,87	4,83	4,79
De 3.000 a 4.999 kg	2,76	2,64	2,55	2,48	2,40	2,34	2,30	2,24	2,18	2,13
De 5.000 a 6.999 kg	1,30	1,24	1,19	1,15	1,12	1,09	1,06	1,04	1,04	1,03
De 7.000 a 9.999 kg	1,98	1,90	1,83	1,77	1,35	1,67	1,64	1,62	1,62	1,61
De 10.000 y más	4,32	4,07	3,83	3,62	3,42	3,24	3,11	3,00	2,91	2,86
TOTAL	100,00	100,00	100,00	100,00	100,00	100,00	100,00	100,00	100,00	100,00

El 74,54 % de los camiones tienen una carga inferior a los 1.000 kg. y el 92 % inferior a 3.000 kg. El intervalo de menos de 999 kg. contiene el número mas elevado de vehículos debido a la inclusión en el mismo de las furgonetas.

MOTORIZACIÓN A NIVEL PROVINCIAL
PARQUE DE VEHÍCULOS POR MIL HABITANTES AÑO 2001

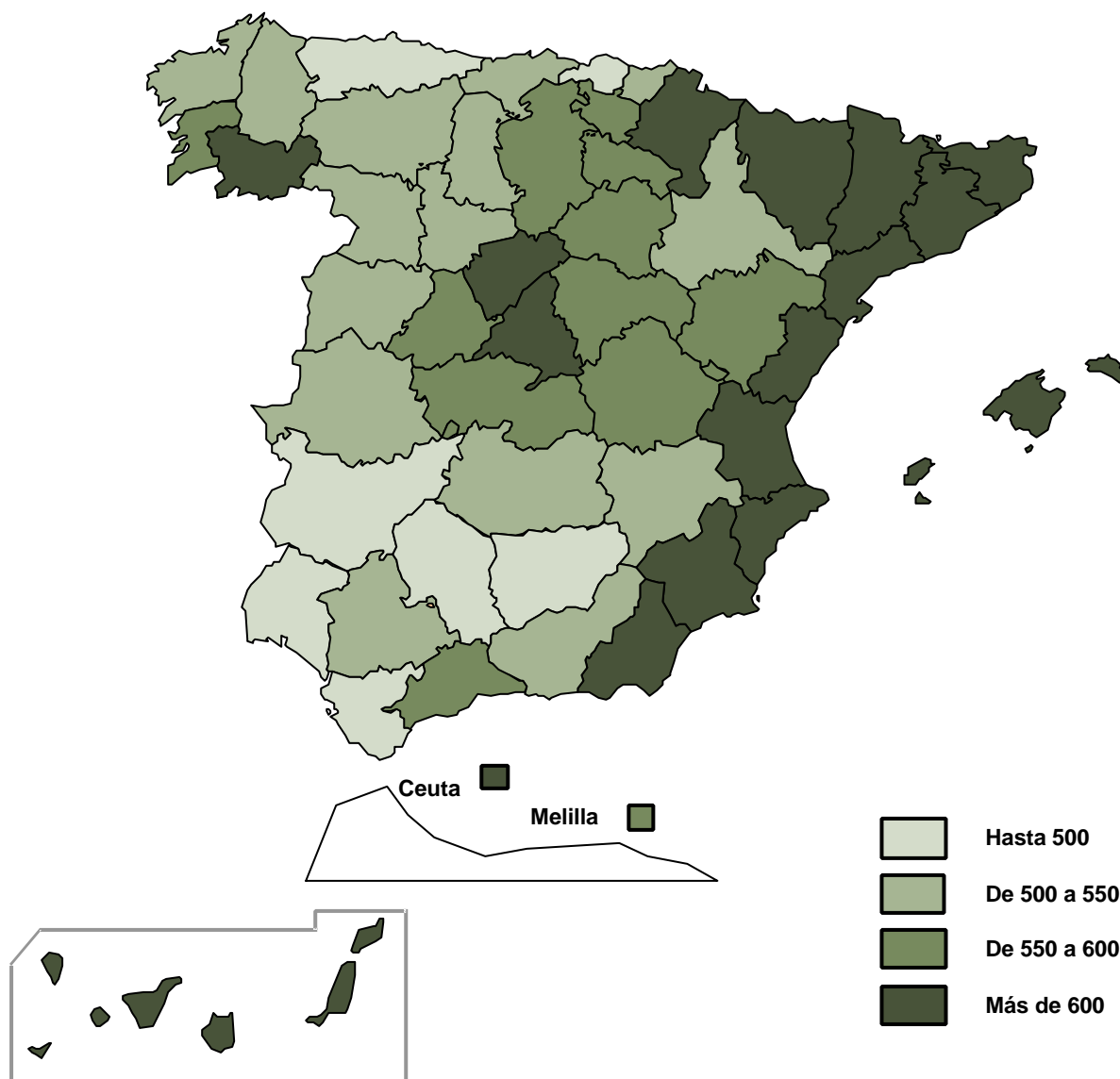

5. ANTIGÜEDAD DEL PARQUE NACIONAL.

Los datos obtenidos al actualizar informáticamente el Parque Nacional a 31.12.2001 son :

PARQUE DE VEHÍCULOS DISTRIBUIDOS POR TIPOS Y AÑOS DE ANTIGÜEDAD A 31.12.2001							
Año de Matriculación	Camiones y Furgonetas	Autobuses	Turismos	Motocicletas	Tractores Industriales	Otros Vehículos	TOTAL
Antes de 1981	370.550	7.646	1.841.252	352.024	7.292	43.821	2.622.585
1981	35.148	520	158.684	27.482	727	4.919	227.480
1982	39.744	680	186.577	29.890	882	5.538	263.311
1983	47.101	1.001	215.466	31.297	1.083	5.908	301.856
1984	47.283	1.144	235.963	24.926	1.069	5.120	315.505
1985	68.198	1.321	295.835	29.585	1.549	5.953	402.441
1986	96.670	1.556	396.461	35.715	2.259	8.252	540.913
1987	140.959	2.254	592.269	48.909	3.898	12.729	801.018
1988	180.637	2.553	755.131	66.200	5.909	17.375	1.027.805
1989	214.736	2.972	893.939	91.309	7.510	21.892	1.232.358
1990	216.143	2.593	846.185	104.082	6.757	22.904	1.198.664
1991	206.567	2.812	824.257	107.282	5.751	21.222	1.167.891
1992	216.353	2.665	948.847	92.959	4.717	19.061	1.284.602
1993	152.856	1.847	737.728	47.291	2.640	12.981	955.343
1994	165.296	1.772	899.998	33.233	4.310	15.807	1.120.416
1995	172.465	2.486	834.638	33.260	8.569	19.954	1.071.372
1996	191.125	2.795	933.353	30.234	8.565	20.078	1.186.150
1997	230.294	3.295	1.055.412	41.029	11.768	25.500	1.367.298
1998	263.336	3.586	1.240.937	55.145	14.367	33.409	1.610.780
1999	309.182	3.840	1.417.080	67.197	18.075	40.635	1.856.009
2000	297.665	3.322	1.381.085	70.532	19.140	44.350	1.816.094
2001	286.693	3.486	1.459.783	63.861	19.120	47.037	1.879.980
TOTAL	3.949.001	56.146	18.150.880	1.483.442	155.957	454.445	24.249.871

Distribución del Parque Nacional por tipo de carburante y años de antigüedad :

PARQUE DE VEHÍCULOS DISTRIBUIDOS POR TIPO DE CARBURANTE Y AÑOS DE ANTIGÜEDAD A 31.12.2001								
Año de Matriculación	CAMIONES		AUTOBUSES		TURISMOS		MOTOCICLETAS	
	Gasolina	Gas - oil	Gasolina	Gas - oil	Gasolina	Gas - oil	Gasolina	Gas - oil
Antes de 1981	127.174	243.376	250	7.396	1.777.609	63.643	350.390	1.634
1981	12.867	22.281	4	516	136.580	22.104	27.411	71
1982	16.338	23.406	6	674	155.746	30.831	29.859	31
1983	21.824	25.277	13	988	171.121	44.345	31.242	55
1984	21.804	25.479	7	1.137	177.452	58.511	24.893	33
1985	27.180	41.018	18	1.303	228.027	67.808	29.540	45
1986	33.501	63.169	14	1.542	335.975	60.486	35.633	82
1987	44.529	96.430	16	2.238	507.650	84.619	48.833	76
1988	57.106	123.531	55	2.498	656.509	98.622	66.014	186
1989	62.792	151.944	64	2.908	784.664	109.275	91.254	55
1990	56.331	159.812	22	2.571	731.565	114.620	104.074	8
1991	56.065	150.502	72	2.740	719.785	104.472	107.273	9
1992	57.754	158.599	61	2.604	789.613	159.234	92.954	5
1993	38.634	114.222	41	1.806	577.114	160.614	47.286	5
1994	30.379	134.917	42	1.730	663.288	236.710	33.230	3
1995	22.867	149.598	60	2.426	560.023	274.615	33.258	2
1996	19.744	171.381	22	2.773	573.085	360.268	30.230	4
1997	21.248	209.046	35	3.260	596.768	458.644	41.027	2
1998	21.006	242.330	29	3.557	633.097	607.840	55.139	6
1999	21.959	287.223	31	3.809	682.068	735.012	67.191	6
2000	19.698	277.967	72	3.250	635.894	745.191	70.518	14
2001	21.621	265.072	54	3.432	702.102	757.681	63.848	13
TOTAL	812.421	3.136.580	988	55.158	12.795.735	5.355.145	1.481.097	2.345

(continuación)

PARQUE DE VEHÍCULOS DISTRIBUIDOS POR TIPO DE CARBURANTE Y AÑOS DE ANTIGÜEDAD A 31.12.2001						
Año de Matriculación	TRACTORES INDUSTRIALES		OTROS VEHÍCULOS		TOTAL	
	Gasolina	Gas - oil	Gasolina	Gas - oil	Gasolina	Gas - oil
Antes de 1981	199	7.093	26.188	17.633	2.281.810	340.775
1981	22	705	2.794	2.125	179.678	47.802
1982	18	864	3.267	2.271	205.234	58.077
1983	6	1.077	3.549	2.359	227.755	74.101
1984	10	1.059	3.186	1.934	227.352	88.153
1985	13	1.536	3.678	2.275	288.456	113.985
1986	17	2.242	5.405	2.847	410.545	130.368
1987	52	3.846	8.323	4.406	609.403	191.615
1988	101	5.808	11.110	6.265	790.895	236.910
1989	170	7.340	13.560	8.332	952.504	279.854
1990	159	6.598	13.170	9.734	905.321	293.343
1991	120	5.631	12.212	9.010	895.527	272.364
1992	85	4.632	11.953	7.108	952.420	332.182
1993	45	2.595	8.361	4.620	671.481	283.862
1994	79	4.231	11.111	4.696	738.129	382.287
1995	120	8.449	13.424	6.530	629.752	441.620
1996	118	8.447	13.228	6.850	636.427	549.723
1997	188	11.580	16.724	8.776	675.990	691.308
1998	255	14.112	20.814	12.595	730.340	880.440
1999	265	17.810	24.002	16.633	795.516	1.060.493
2000	229	18.911	27.623	16.727	754.034	1.062.060
2001	182	18.938	29.078	17.959	816.885	1.063.095
TOTAL	2.453	153.504	282.760	171.685	15.375.454	8.874.417

Distribución del Parque Nacional de autobuses por número de plazas y años de antigüedad:

PARQUE NACIONAL DE AUTOBUSES POR NÚMERO DE PLAZAS Y AÑOS DE ANTIGÜEDAD A 31.12.2001					
Año de matriculación	Hasta 20	De 21 a 35	De 36 a 50	Más de 50	TOTAL
Antes de 1981	895	1.879	2.188	2.684	7.646
1981	32	96	78	314	520
1982	43	88	103	446	680
1983	58	107	84	752	1.001
1984	54	95	79	916	1.144
1985	98	118	76	1.029	1.321
1986	92	187	72	1.205	1.556
1987	204	241	96	1.713	2.254
1988	251	324	140	1.838	2.553
1989	402	461	285	1.824	2.972
1990	405	429	192	1.567	2.593
1991	480	588	255	1.489	2.812
1992	548	583	267	1.267	2.665
1993	329	390	189	939	1.847
1994	339	286	161	986	1.772
1995	368	444	266	1.408	2.486
1996	404	605	320	1.466	2.795
1997	640	650	346	1.659	3.295
1998	555	616	368	2.047	3.586
1999	574	856	399	2.011	3.840
2000	472	653	375	1.822	3.322
2001	498	564	336	2.088	3.486
TOTAL	7.741	10.260	6.675	31.470	56.146

Cabe señalar que los autobuses de menos de 20 plazas van aumentando su participación en el parque, que actualmente se cifra en el 13,78%.

Distribución del Parque Nacional de camiones por carga y años de antigüedad :

PARQUE NACIONAL DE CAMIONES DISTRIBUIDOS POR CARGA ÚTIL EN KG.Y AÑOS DE ANTIGÜEDAD A 31.12.2001								
Año de matriculación	Hasta 999	1000-1499	1500-2999	3000-4999	5000-6999	7000-9999	Más de 9999	Total
Antes de 1981	208.059	79.193	17.619	15.320	9.664	13.226	27.469	370.550
1981	22.433	7.249	1.762	897	451	715	1.641	35.148
1982	24.442	7.577	3.723	1.011	528	827	1.636	39.744
1983	33.571	6.599	2.918	1.136	484	794	1.599	47.101
1984	34.796	5.813	2.545	1.249	465	802	1.613	47.283
1985	52.372	7.660	2.920	1.378	605	997	2.266	68.198
1986	76.024	9.312	4.159	1.964	777	1.233	3.201	96.670
1987	105.689	16.387	7.453	3.286	1.040	1.937	5.167	140.959
1988	131.674	22.854	10.340	4.642	1.683	2.765	6.679	180.637
1989	154.240	29.258	12.082	5.870	2.193	3.512	7.581	214.736
1990	156.078	29.512	11.415	5.920	2.458	3.715	7.045	216.143
1991	151.527	29.809	9.970	4.461	2.083	3.059	5.658	206.567
1992	168.202	26.897	8.835	4.040	1.668	2.773	3.938	216.353
1993	123.619	17.048	5.461	2.257	1.076	1.591	1.804	152.856
1994	132.966	19.077	5.796	2.526	991	1.629	2.311	165.296
1995	134.925	20.740	7.610	3.118	1.434	2.146	2.492	172.465
1996	153.179	20.219	8.557	3.151	1.418	2.216	2.385	191.125
1997	182.669	25.484	10.158	3.849	1.799	2.904	3.431	230.294
1998	207.189	29.509	12.041	4.282	2.107	3.458	4.750	263.336
1999	242.128	34.865	13.786	4.766	2.619	4.536	6.482	309.182
2000	228.580	35.642	15.257	4.490	2.680	4.456	6.560	297.665
2001	219.071	34.458	14.698	4.349	2.568	4.446	7.103	286.693
TOTAL	2.943.433	515.162	189.105	83.962	40.791	63.737	112.811	3.949.001

Distribución del Parque Nacional de furgonetas por carga y años de antigüedad :

PARQUE NACIONAL DE FURGONETAS POR CARGA ÚTIL EN KG. Y AÑOS DE ANTIGÜEDAD A 31.12.2001					
Año de matriculación	Hasta 499	500 - 749	750 - 999	Más de 999	TOTAL
Antes de 1981	110.295	24.441	29.714	44.558	209.008
1981	12.216	2.976	4.731	5.753	25.676
1982	15.597	2.852	4.030	7.534	30.013
1983	22.757	2.616	5.653	5.976	37.002
1984	23.370	2.951	5.943	4.953	37.217
1985	27.677	12.668	8.811	6.150	55.306
1986	24.836	35.945	11.149	7.499	79.429
1987	26.422	59.310	14.748	13.938	114.418
1988	26.478	78.796	19.519	18.705	143.498
1989	30.141	93.838	22.022	22.004	168.005
1990	36.336	90.970	18.334	19.986	165.626
1991	38.236	83.111	18.880	20.935	161.162
1992	38.553	98.692	17.689	17.568	172.502
1993	26.927	69.363	13.455	11.051	120.796
1994	22.870	73.763	13.500	11.589	121.722
1995	17.242	61.278	10.508	11.360	100.388
1996	14.291	53.949	9.506	8.949	86.695
1997	14.443	52.454	12.308	9.234	88.439
1998	14.894	57.134	14.895	8.918	95.841
1999	16.714	65.797	18.823	10.801	112.135
2000	17.062	52.827	16.379	9.316	95.584
2001	14.962	56.209	15.924	13.274	100.369
TOTAL	592.319	1.131.940	306.521	290.051	2.320.831

Distribución del Parque Nacional de turismos por cilindrada y años de antigüedad :

PARQUE NACIONAL DE TURISMOS DISTRIBUIDOS SEGÚN SU CILINDRADA Y AÑOS DE ANTIGÜEDAD A 31.12.2001					
Año de matriculación	Hasta 1.199 c.c.	1.200 - 1.599 c.c.	1.600 - 1.999 c.c.	Más de 1.999 c.c.	TOTAL
Antes de 1981	1.136.532	487.383	128.183	89.154	1.841.252
1981	63.887	46.986	24.338	23.473	158.684
1982	74.120	57.197	21.346	33.914	186.577
1983	87.375	62.612	28.808	36.671	215.466
1984	77.006	88.563	40.428	29.966	235.963
1985	78.480	119.132	69.659	28.564	295.835
1986	92.637	181.090	94.185	28.549	396.461
1987	125.243	267.358	157.551	42.117	592.269
1988	157.936	338.337	210.347	48.511	755.131
1989	176.881	393.623	264.348	59.087	893.939
1990	176.238	350.346	257.925	61.676	846.185
1991	169.933	331.088	266.260	56.976	824.257
1992	175.904	317.042	385.037	70.864	948.847
1993	117.085	243.355	315.567	61.721	737.728
1994	160.196	307.017	373.002	59.783	899.998
1995	130.229	283.457	353.602	67.350	834.638
1996	120.603	328.234	398.677	85.839	933.353
1997	120.260	360.148	467.909	107.095	1.055.412
1998	106.750	402.000	608.472	123.715	1.240.937
1999	108.219	429.355	763.147	116.359	1.417.080
2000	84.501	413.677	761.550	121.357	1.381.085
2001	102.871	451.434	761.961	143.517	1.459.783
TOTAL	3.642.886	6.259.434	6.752.302	1.496.258	18.150.880

Distribución del Parque Nacional de motocicletas por cilindrada y años de antigüedad :

PARQUE NACIONAL DE MOTOCICLETAS SEGÚN SU CILINDRADA Y AÑOS DE ANTIGÜEDAD A 31.12.2001						
Año de matriculación	Hasta 75 c.c.	De 76 a 125 c.c.	De 126 a 250 c.c.	De 251 a 500 c.c.	Más de 500 c.c.	TOTAL
Antes de 1981	57.062	51.279	183.025	44.774	15.884	352.024
1981	7.209	3.695	9.185	3.920	3.473	27.482
1982	7.821	4.337	10.258	3.654	3.820	29.890
1983	8.549	4.665	10.680	2.997	4.406	31.297
1984	6.948	3.495	8.259	2.003	4.221	24.926
1985	7.751	4.636	9.896	2.606	4.696	29.585
1986	10.553	6.996	8.744	3.349	6.073	35.715
1987	14.530	13.032	8.020	3.852	9.475	48.909
1988	21.514	14.716	10.444	5.627	13.899	66.200
1989	27.390	18.481	12.747	7.565	25.126	91.309
1990	29.706	16.036	14.630	9.564	34.146	104.082
1991	25.734	19.394	12.395	11.212	38.547	107.282
1992	19.196	15.358	11.541	10.058	36.806	92.959
1993	9.319	9.452	5.473	4.678	18.369	47.291
1994	5.794	6.193	6.873	3.018	11.355	33.233
1995	5.806	7.833	7.055	2.021	10.545	33.260
1996	3.166	9.448	6.575	1.750	9.295	30.234
1997	1.385	13.569	11.659	2.023	12.393	41.029
1998	612	19.045	16.547	2.377	16.564	55.145
1999	376	22.675	18.233	3.765	22.148	67.197
2000	258	21.914	19.799	3.843	24.718	70.532
2001	209	15.662	19.788	4.476	23.726	63.861
TOTAL	270.888	301.911	421.826	139.132	349.685	1.483.442

6. PARQUE DE CICLOMOTORES.

El Reglamento General de Vehículos (RD 2822/98) que entró en vigor el 27 de julio de 1999 implantó la obligación de matricular los ciclomotores, tanto los nuevos como los que ya venían circulando, en las Jefaturas Provinciales de Tráfico. El propio Reglamento estableció para la matriculación de los ciclomotores usados una serie de plazos, el último de los cuales ha finalizado el 27 de enero de 2002, lo que ha permitido obtener por primera vez cifras relativas al parque de ciclomotores.

PROVINCIAS	PARQUE DE CICLOMOTORES A 31.12.2001	PROVINCIAS	PARQUE DE CICLOMOTORES A 31.12.2001
Álava	5.544	Lugo	12.071
Albacete	23.194	Madrid	73.379
Alicante	98.552	Málaga	93.459
Almería	29.085	Murcia	89.658
Ávila	5.028	Navarra	21.136
Badajoz	39.578	Ourense	11.625
Illes Balears	73.723	Asturias	26.553
Barcelona	182.631	Palencia	4.437
Burgos	6.395	Palmas, Las	24.434
Cáceres	17.597	Pontevedra	40.645
Cádiz	101.244	Salamanca	8.749
Castellón	29.774	Sta C Tenerife	19.725
Ciudad Real	27.943	Cantabria	21.130
Córdoba	47.360	Segovia	3.728
Coruña, A	33.032	Sevilla	112.917
Cuenca	9.251	Soria	2.343
Girona	42.575	Tarragona	40.695
Granada	60.049	Teruel	7.581
Guadalajara	4.695	Toledo	21.068
Guipúzcoa	20.765	Valencia	122.704
Huelva	27.096	Valladolid	13.187
Huesca	8.871	Vizcaya	18.123
Jaén	37.903	Zamora	6.997
León	15.159	Zaragoza	32.136
Lleida	16.792	Ceuta	2.387
La Rioja	10.098	Melilla	1.957
		TOTAL	1.806.758

II. CONDUCTORES

1. EXPEDICIÓN DE PERMISOS DE CONDUCCIÓN.

1.1. Titulares de permisos de conducción.

El número de personas que durante el año 2001 obtuvieron algún permiso de conducción fue de **721.993**, distribuidas de la siguiente forma :

TITULARES DE PERMISOS DE CONDUCCIÓN						
	Varones	%	Mujeres	%	TOTAL	%
Nuevos Conductores	276.432	66,65	285.214	92,82	561.646	77,79
Titulares otros nacionales	138.289	33,35	22.058	7,18	160.347	22,21
TOTAL	414.721	100,00	307.272	100,00	721.993	100,00

En los últimos diez años la evolución es :

TITULARES DE PERMISOS DE CONDUCCIÓN						
AÑOS	TOTAL	Índice 1992=100	Nuevos conductores	Índice 1992=100	Titulares otros nacionales	Índice 1992 =100
1992	888.075	100	655.157	100	232.918	100
1993	793.648	89	608.153	93	185.495	80
1994	737.217	83	564.879	86	172.338	74
1995	749.547	84	576.974	88	172.573	74
1996	802.649	90	579.005	88	223.644	96
1997	762.586	86	582.624	89	179.962	77
1998	688.720	78	569.785	87	118.935	51
1999	730.111	82	590.039	90	140.072	60
2000	750.391	84	597.735	91	152.656	66
2001	721.993	81	561.646	86	160.347	69

El número de personas que obtuvieron en el año 2001 un permiso ha decrecido en un 3,8%, porcentaje que viene influido por el descenso del 6,0% que se ha producido en la categoría de nuevos conductores. Por el contrario, la expedición de permisos a personas que ya eran titulares de otros nacionales ha crecido en un 5,0%.

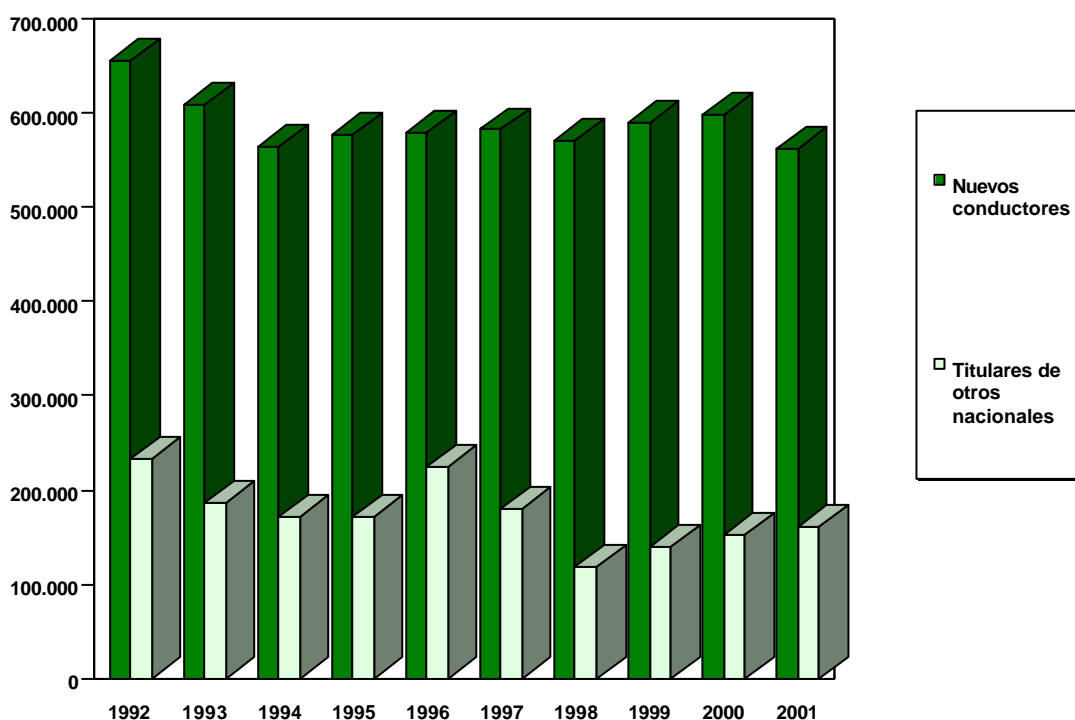

1.2. Clasificación de titulares de permisos de conducción según sexo.

1.2.1. Personas que obtuvieron permisos de conducción.

El siguiente cuadro muestra la distribución de las personas que obtuvieron en 2001 uno o más permisos según su sexo y si fueron nuevos conductores o ya eran anteriormente titulares de otro permiso de conducir.

TITULARES DE PERMISOS DE CONDUCCIÓN						
Titulares de otros nacionales	VARONES		AÑOS	MUJERES		Titulares de otros nacionales
	Nuevos conductores	TOTAL		TOTAL	Nuevas conductoras	
211.940	341.315	553.255	1992	334.820	313.842	20.978
169.459	320.993	490.452	1993	303.196	287.160	16.036
155.756	286.137	441.893	1994	295.324	278.742	16.582
156.740	291.138	447.878	1995	301.669	285.836	15.833
201.271	291.845	493.116	1996	309.533	287.160	22.373
161.791	290.346	452.137	1997	310.449	292.278	18.171
105.834	279.223	385.057	1998	303.663	290.562	13.101
123.226	288.524	411.750	1999	318.361	301.515	16.846
133.008	288.523	421.531	2000	328.860	309.212	19.648
138.289	276.432	414.721	2001	307.272	285.214	22.058

Respecto del año anterior, en 2001 se observan descensos en la categoría nuevos conductores para ambos sexos (varones -4,2%; mujeres -7,8%), en la categoría titulares de otros nacionales se producen ascensos también para ambos sexos (varones 4,0%; mujeres 12,3%). La categoría de mujeres titulares de otros nacionales es la que mas ha aumentado, tal y como viene sucediendo desde 1999.

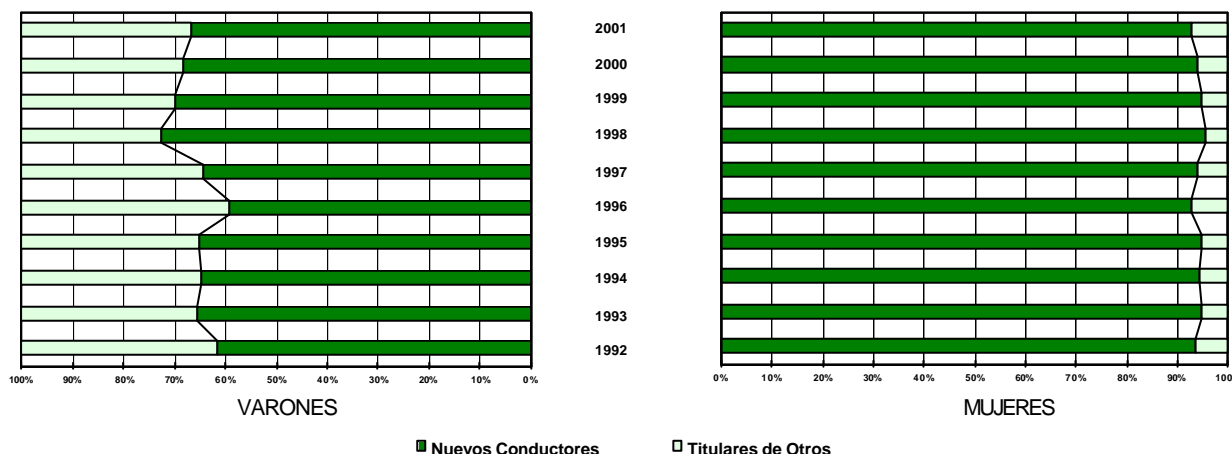

La evolución de estas series, tomando como base el año 1992 es la reflejada a continuación:

TITULARES DE PERMISOS ÍNDICE 1992=100						
Titulares de otros nacionales	VARONES		AÑOS	MUJERES		Titulares de otros nacionales
	Nuevos conductores	TOTAL		TOTAL	Nuevas conductoras	
100	100	100	1992	100	100	100
80	94	89	1993	91	91	76
73	84	80	1994	88	89	79
74	85	81	1995	90	91	75
95	86	89	1996	92	91	107
76	85	82	1997	93	93	87
50	82	70	1998	91	93	62
58	85	74	1999	95	96	80
63	85	76	2000	98	99	94
65	81	75	2001	92	91	105

Por quinto año consecutivo, las mujeres superan a los varones en el capítulo de nuevos conductores, concretamente en un 3,2%. El desequilibrio en el apartado de permisos expedidos a titulares de otros nacionales a favor de los varones continúa, aunque se reduce año tras año, situándose en el año 2001 en una proporción de 6 a 1 mientras que hace 10 años la proporción era de 10 a 1.

1.3. Permisos de conducción.

La cifra de titulares de permisos es inferior a la de permisos expedidos, dado que una misma persona puede obtener en el año más de una clase de permiso, contabilizándose como un sólo titular, independientemente del número de clases de permisos obtenidos en dicho año. (No se contabilizan los duplicados y revisados, únicamente los expedidos por primera vez).

Los permisos de conducción expedidos durante el año 2001, con distinción de los que fueron a nuevos conductores y a quienes eran ya titulares de otros nacionales figuran en el cuadro siguiente:

PERMISOS DE CONDUCCIÓN EXPEDIDOS				
	Varones	Mujeres	TOTAL	%
Nuevos conductores	278.126	286.071	564.197	77,43
Titulares otros nacionales	141.656	22.812	164.468	22,57
TOTAL	419.782	308.883	728.665	100,00

A continuación se muestra la evolución desde el año 1992:

AÑOS	NUEVOS CONDUCTORES		TITULARES DE OTROS		TOTAL
	Varones	Mujeres	Varones	Mujeres	
1992	354.082	315.843	219.859	21.232	911.016
1993	333.486	288.956	176.552	16.295	815.289
1994	297.373	280.604	161.920	16.841	756.738
1995	302.880	287.863	162.411	16.087	769.241
1996	304.386	289.172	207.271	22.652	823.481
1997	299.734	293.923	179.733	18.816	792.206
1998	282.054	291.470	113.433	13.473	700.430
1999	289.705	302.062	126.481	17.461	735.709
2000	289.975	309.933	136.553	20.355	756.816
2001	278.126	286.071	141.656	22.812	728.665

El total de permisos expedidos descendió en el año 2001 un 3,7% en relación con el año anterior, destacando el descenso de nuevos conductores que supuso el 5,9%.

PERMISOS EXPEDIDOS A NUEVOS CONDUCTORES

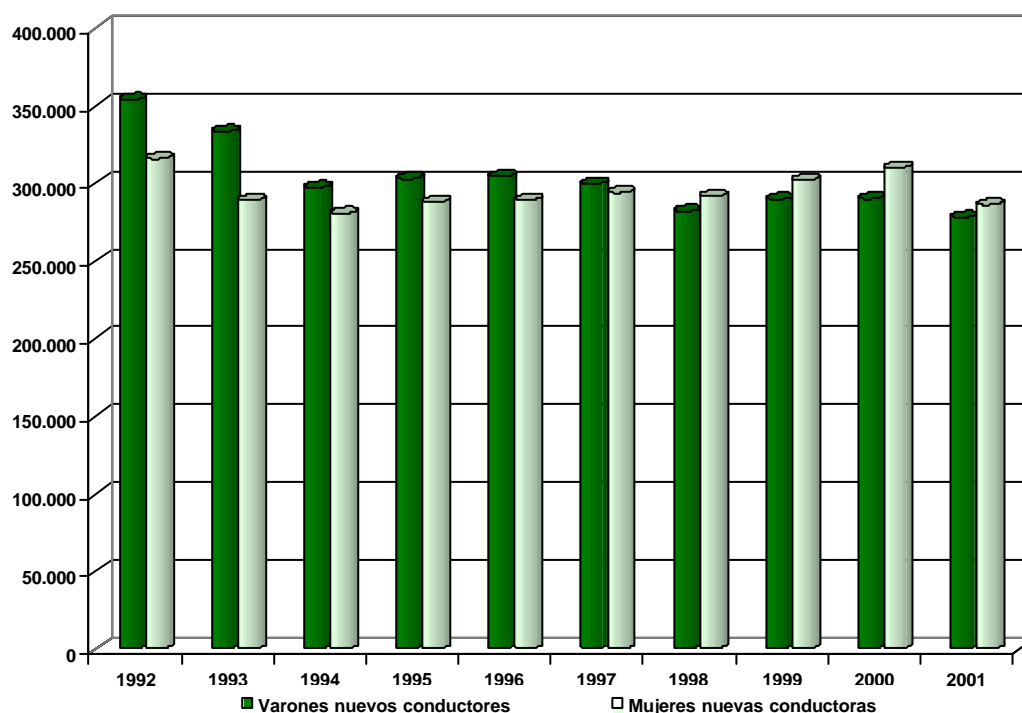

1.3.1. Estacionalidad en la expedición de permisos de conducción.

Los permisos expedidos dentro de cada mes en los últimos años fueron los siguientes :

PERMISOS EXPEDIDOS POR MESES										
MESES	1992	1993	1994	1995	1996	1997	1998	1999	2000	2001
Enero	78.994	68.535	65.789	72.500	76.670	76.075	66.314	56.300	64.492	75.233
Febrero	80.728	73.099	61.728	65.694	69.286	68.540	62.040	63.168	68.973	66.773
Marzo	79.252	76.440	70.102	70.502	67.392	61.466	58.969	66.860	73.216	70.909
Abril	70.627	62.918	57.001	55.474	64.133	67.557	53.114	57.563	57.186	58.547
Mayo	76.165	70.868	63.425	66.851	76.296	63.294	55.150	63.120	66.487	62.654
Junio	92.220	73.237	68.481	65.548	76.274	64.722	61.860	69.684	69.790	61.498
Julio	99.307	87.053	74.202	80.746	94.647	93.640	72.435	74.118	72.772	54.711
Agosto	32.368	24.074	26.100	23.095	23.576	24.141	21.370	27.606	28.431	21.526
Septiembre	67.648	64.623	61.971	59.311	61.106	59.805	57.392	60.894	56.772	57.678
Octubre	86.198	75.152	68.942	74.451	82.087	80.005	68.991	68.347	73.526	75.341
Noviembre	79.171	77.077	73.250	75.137	72.167	71.261	65.132	71.483	69.348	69.126
Diciembre	68.338	62.213	65.747	59.932	59.847	61.700	57.663	56.566	55.823	54.669
TOTAL	911.016	815.289	756.738	769.241	823.481	792.206	700.430	735.709	756.816	728.665

El máximo anual se registró en el mes de octubre y el mínimo durante el mes de agosto en que la actividad del sector prácticamente se paraliza por motivos vacacionales. Esto resulta más evidente en la siguiente distribución porcentual :

DISTRIBUCIÓN PORCENTUAL DE LOS PERMISOS EXPEDIDOS										
MESES	1992	1993	1994	1995	1996	1997	1998	1999	2000	2001
Enero	8,67	8,41	8,69	9,42	9,31	9,60	9,47	7,65	8,52	10,32
Febrero	8,86	8,97	8,16	8,54	8,41	8,65	8,86	8,59	9,11	9,16
Marzo	8,70	9,38	9,26	9,17	8,18	7,76	8,42	9,09	9,67	9,73
Abril	7,75	7,72	7,53	7,21	7,79	8,53	7,58	7,82	7,56	8,03
Mayo	8,36	8,69	8,38	8,69	9,27	7,99	7,87	8,58	8,79	8,60
Junio	10,12	8,98	9,05	8,52	9,26	8,17	8,83	9,47	9,22	8,44
Julio	10,90	10,68	9,81	10,50	11,49	11,82	10,34	10,07	9,62	7,51
Agosto	3,55	2,95	3,45	3,00	2,86	3,05	3,05	3,75	3,76	2,95
Septiembre	7,43	7,93	8,19	7,71	7,42	7,55	8,19	8,28	7,50	7,92
Octubre	9,46	9,22	9,11	9,68	9,97	10,10	9,85	9,29	9,72	10,34
Noviembre	8,69	9,45	9,68	9,77	8,76	9,00	9,30	9,72	9,16	9,49
Diciembre	7,50	7,63	8,69	7,79	7,27	7,79	8,23	7,69	7,38	7,50
TOTAL	100,00	100,00	100,00	100,00	100,00	100,00	100,00	100,00	100,00	100,00

1.3.2. Clases de permisos expedidos.

El **Reglamento General de Conductores** (R.D. 772/97 de 30 de mayo) que entró en vigor el 27 de junio de 1997 establece en su art. 5 las siguientes clases de permisos de conducción:

- A1** Motocicletas ligeras sin sidecar con una cilindrada máxima de 125 c.c., una potencia máxima de 11 Kw y una relación potencia/peso no superior a 0,11 Kw/Kg.
- A** Motocicletas, con o sin sidecar. Triciclos y cuadríciclos de motor.
- B** Automóviles cuya masa máxima autorizada no exceda de 3.500 kg. y cuyo número de asientos, incluido el del conductor no exceda de nueve. Dichos automóviles podrán llevar enganchado un remolque cuya masa máxima autorizada no exceda de 750 kg.
Conjunto de vehículos acoplados compuestos por un vehículo automóvil de los que autoriza a conducir el permiso de la clase B y un remolque, siempre que la masa máxima autorizada del remolque no exceda de la masa en vacío del vehículo tractor.

- B + E** Conjuntos de vehículos acoplados compuestos por un vehículo automóvil de los que autoriza a conducir el permiso de la clase B y un remolque cuya masa máxima autorizada exceda de 750 kg. siempre que el conjunto no pueda ser conducido con un permiso de la clase B.
- C1** Automóviles cuya masa máxima autorizada exceda de 3.500 kg. y no sobrepase los 7.500 kg. y cuyo número de asientos, incluido el del conductor, no exceda de nueve. Dichos automóviles podrán llevar enganchado un remolque cuya masa máxima autorizada no exceda de 750 kg.
- C1 + E** Conjuntos de vehículos acoplados compuestos por un vehículo automóvil de los que autoriza a conducir el permiso de la clase C1 y un remolque cuya masa máxima autorizada exceda de 750 kg., siempre que la masa máxima autorizada del conjunto así formado no exceda de 12.000 kg. y que la masa máxima autorizada del remolque no sea superior a la masa en vacío del vehículo tractor.
- C** Automóviles cuya masa máxima autorizada exceda de 3.500 kg. y cuyo número de asientos, incluido el del conductor, no exceda de nueve.
Dichos automóviles podrán llevar enganchado un remolque cuya masa máxima autorizada no exceda de 750 kg.
- C + E** Conjuntos de vehículos acoplados compuestos por un vehículo automóvil de los que autoriza a conducir el permiso de la clase C y un remolque cuya masa máxima autorizada exceda de 750 kg.
- D1** Automóviles destinados al transporte de personas cuyo número de asientos, incluido el del conductor, sea superior a nueve y no exceda de diecisiete.
Dichos automóviles podrán llevar enganchado un remolque cuya masa máxima autorizada no exceda de 750 kg.
- D1 + E** Conjunto de vehículos acoplados compuestos por un vehículo automóvil de los que autoriza a conducir el permiso de la clase D1 y un remolque cuya masa máxima autorizada exceda de 750 kg. siempre que :
Por una parte, la masa máxima autorizada del conjunto así formado no exceda de 12.000 kg. y la masa máxima autorizada del remolque no sea superior a la masa en vacío del vehículo tractor.
Por otra, que el remolque no se utilice para el transporte de personas.
- D** Automóviles destinados al transporte de personas cuyo número de asientos, incluido el del conductor, sea superior a nueve. Dichos automóviles podrán llevar enganchado un remolque cuya masa máxima autorizada no exceda de 750 kg.
- D + E** Conjuntos de vehículos acoplados compuestos por un vehículo automóvil de los que autoriza a conducir el permiso de la clase D y un remolque cuya masa máxima autorizada exceda de 750 kg.

Permisos expedidos durante 2001

CLASE DE PERMISO	Permisos expedidos	%	Nuevos conductores	Titulares otros nacionales
A-1	16.927	2,32	9.538	7.389
A	43.689	6,00	5.011	38.678
B	565.965	77,67	547.599	18.366
BTP.....	12.096	1,66	34	12.062
C-1.....	9.204	1,26	663	8.541
C	39.151	5,37	234	38.917
D-1.....	184	0,03	15	169
D	10.053	1,38	38	10.015
E	31.396	4,31	1.065	30.331
TOTAL	728.665	100,00	564.197	164.468

La introducción de nuevas categorías de permisos y la modificación del contenido de algunas de las ya existentes con anterioridad, hacen necesario desglosar la serie histórica en dos tablas que abarcan hasta el primer semestre de 1997 y a partir del segundo semestre de ese año.

AÑOS	A-1	A-2	B-T	B-1	B-2	C-1	C-2	D	E	TOTAL
1992	24.924	136.970	1.065	649.474	14.418	31.733	5.857	35.139	11.436	911.016
1993	18.682	97.040	618	609.591	15.086	29.195	5.025	29.621	10.431	815.289
1994	13.728	89.151	704	569.022	15.029	28.162	3.557	27.639	9.746	756.738
1995	12.790	93.346	518	578.407	13.656	27.457	2.916	30.081	10.070	769.241
1996	11.495	142.809	673	578.348	12.502	27.839	3.024	36.576	10.215	823.481
*1997	4.252	57.620	215	294.102	6.005	13.111	1.510	20.000	4.839	401.654

* Datos correspondientes al primer semestre de 1997.

AÑOS	A-1	A	B	BTP	C1	C	D1	D	E	TOTAL
**1997	9.984	33.614	291.651	6.402	4.370	10.071	270	15.892	18.298	390.552
1998	20.380	27.186	574.217	14.620	6.138	28.996	433	10.622	17.838	700.430
1999	19.535	36.429	595.344	16.264	7.075	33.079	243	8.610	19.130	735.709
2000	18.437	42.192	602.015	14.310	7.652	36.863	255	9.736	25.356	756.816
2001	16.927	43.689	565.965	12.096	9.204	39.151	184	10.053	31.396	728.665

** Datos correspondientes al segundo semestre de 1997.

El número total de permisos expedidos ha descendido un 3,7% en 2001 respecto del año anterior. De las distintas clases de permisos, el que ha sufrido un descenso más notable ha sido el D-1 (-27,8%), seguido del BTP (-15,5%), el A-1 (-8,2%) y el B (-6%). El resto de permisos ha visto incrementado su número, especialmente los de las clases E y C-1 que han experimentado subidas del 23,8% y del 20,3% respectivamente.

De las distintas clases de permisos, el más demandado sigue siendo el de la clase B, que representa el 77,7% del total.

1.3.3. Permisos expedidos según edad y sexo.

TOTAL DE PERMISOS DE CONDUCIR EXPEDIDOS										
EDADES	A-1	A	B	BTP	C-1	C	D-1	D	E	TOTAL
De 15 a 17 años	4.915	0	0	0	0	0	0	0	0	4.915
De 18 a 20 años	1.964	6.153	266.515	798	1.122	3	0	2	76	276.633
De 21 a 24 años	1.519	12.760	142.000	3.540	392	14.599	10	2.890	6.391	184.101
De 25 a 29 años	2.363	11.275	73.297	4.185	815	11.094	32	2.942	6.207	112.210
De 30 a 34 años	1.672	5.015	33.675	1.595	1.078	6.267	21	1.726	4.493	55.542
De 35 a 39 años	1.202	3.028	21.328	669	1.075	3.478	22	1.127	3.391	35.320
De 40 a 44 años	812	1.717	11.305	478	786	1.792	22	615	2.305	19.832
De 45 a 49 años	617	966	6.028	449	652	852	14	339	1.563	11.480
De 50 a 54 años	534	658	4.070	249	837	435	14	192	1.688	8.677
De 55 a 59 años	441	553	2.920	81	843	245	16	88	1.626	6.813
De 60 a 64 años	440	686	2.192	33	820	206	16	58	1.645	6.096
De 65 a 69 años	292	538	1.677	12	657	111	13	44	1.374	4.718
De 70 a 74 años	118	239	685	5	101	49	4	21	441	1.663
Más de 74 años	38	101	273	2	26	20	0	9	196	665
TOTAL	16.927	43.689	565.965	12.096	9.204	39.151	184	10.053	31.396	728.665

Una vez más se observa una cierta tendencia general a obtener los permisos de conducir al cumplir la edad reglamentaria, lo que se aprecia de forma más clara en el permiso de la clase B, en el cual, el tramo de edad de 18 a 20 años acumula el 47% de los permisos expedidos de esta clase, siendo este porcentaje del 56,5% en el caso de los varones y del 37,9% en el caso de las mujeres.

TOTAL DE PERMISOS DE CONDUCIR EXPEDIDOS .-VARONES										
EDADES	A-1	A	B	BTP	C-1	C	D-1	D	E	TOTAL
De 15 a 17 años	4.156	0	0	0	0	0	0	0	0	4.156
De 18 a 20 años	1.573	5.665	158.061	698	1.054	3	0	2	64	167.120
De 21 a 24 años	1.054	11.464	62.222	3.024	295	14.018	7	2.727	6.066	100.877
De 25 a 29 años	1.506	9.936	27.187	3.458	502	10.615	28	2.703	5.591	61.526
De 30 a 34 años	1.145	4.470	11.895	1.335	640	5.963	16	1.533	3.752	30.749
De 35 a 39 años	832	2.697	7.188	554	650	3.293	16	963	2.651	18.844
De 40 a 44 años	540	1.488	3.956	408	451	1.691	16	564	1.704	10.818
De 45 a 49 años	440	831	2.391	398	380	811	12	326	1.084	6.673
De 50 a 54 años	370	540	1.822	225	486	393	13	184	1.075	5.108
De 55 a 59 años	290	428	1.552	72	497	228	12	85	1.045	4.209
De 60 a 64 años	327	540	1.421	27	534	197	16	54	1.118	4.234
De 65 a 69 años	226	444	1.252	12	481	103	11	40	1.044	3.613
De 70 a 74 años	101	212	529	5	83	45	4	20	332	1.331
Más de 74 años	32	88	210	2	20	18	0	8	146	524
TOTAL	12.592	38.803	279.686	10.218	6.073	37.378	151	9.209	25.672	419.782

TOTAL DE PERMISOS DE CONDUCIR EXPEDIDOS .-MUJERES										
EDADES	A-1	A	B	BTP	C-1	C	D-1	D	E	TOTAL
De 15 a 17 años	759	0	0	0	0	0	0	0	0	759
De 18 a 20 años	391	488	108.454	100	68	0	0	0	12	109.513
De 21 a 24 años	465	1.296	79.778	516	97	581	3	163	325	83.224
De 25 a 29 años	857	1.339	46.110	727	313	479	4	239	616	50.684
De 30 a 34 años	527	545	21.780	260	438	304	5	193	741	24.793
De 35 a 39 años	370	331	14.140	115	425	185	6	164	740	16.476
De 40 a 44 años	272	229	7.349	70	335	101	6	51	601	9.014
De 45 a 49 años	177	135	3.637	51	272	41	2	13	479	4.807
De 50 a 54 años	164	118	2.248	24	351	42	1	8	613	3.569
De 55 a 59 años	151	125	1.368	9	346	17	4	3	581	2.604
De 60 a 64 años	113	146	771	6	286	9	0	4	527	1.862
De 65 a 69 años	66	94	425	0	176	8	2	4	330	1.105
De 70 a 74 años	17	27	156	0	18	4	0	1	109	332
Más de 74 años	6	13	63	0	6	2	0	1	50	141
TOTAL	4.335	4.886	286.279	1.878	3.131	1.773	33	844	5.724	308.883

1 . 5. Licencias de conducción.

El nuevo Reglamento General de Conductores establece en su art.11 tres clases de licencia de conducción:

- a) Para conducir ciclomotores.
- b) Para conducir vehículos para personas de movilidad reducida.
- c) Para conducir vehículos agrícolas autopropulsados y conjuntos de los mismos cuya masa y dimensiones no excedan de los límites establecidos para los vehículos ordinarios.

Se mantiene la licencia para la conducción de ciclomotores y se crean dos nuevos tipos a los que de manera abreviada nos referimos como licencia para conducir vehículos para minusválidos (LVM) y licencia para vehículos agrícolas (LVA).

1.5.1. Licencia para la conducción de ciclomotores.

La disposición transitoria octava del Reglamento de Conductores de 30 de mayo de 1997 establece que a partir del 1 de enero de 1999 se exigirán los nuevos requisitos descritos en los artículos 51.4 y 58.4 del Reglamento para la obtención de la licencia de ciclomotores, que consisten en la obligatoriedad de superar una prueba teórica o un curso específico, en todos los casos.

La evolución del número de licencias de ciclomotores expedidas desde 1992 es la siguiente:

AÑOS	LICENCIAS EXPEDIDAS			ÍNDICES 1992=100		
	Total	Varones	Mujeres	Total	Varones	Mujeres
1992	244.079	160.158	83.921	100	100	100
1993	182.585	124.456	58.129	75	78	69
1994	196.023	134.577	61.446	80	84	73
1995	205.339	139.969	65.370	84	87	78
1996	219.750	149.179	70.571	94	93	96
1997	257.333	174.436	82.897	105	109	99
1998	291.789	195.365	96.424	120	122	115
1999	200.349	132.487	67.862	82	83	81
2000	180.266	118.888	61.378	74	74	73
2001	144.651	94.505	50.146	59	59	60

En 1999 se rompe la tendencia alcista que se había manifestado en los 4 años precedentes, experimentándose una disminución del 31 % en el total de licencias expedidas, disminución que para el año 2001 se cifra en casi un 20% respecto del año anterior.

La distribución porcentual por sexo es la siguiente :

DISTRIBUCIÓN PORCENTUAL DE LICENCIAS EXPEDIDAS		
AÑOS	% Varones	% Mujeres
1992	65,62	34,38
1993	68,16	31,84
1994	68,65	31,35
1995	68,16	31,84
1996	64,93	35,07
1997	67,79	32,21
1998	66,95	33,05
1999	66,13	33,87
2000	65,95	34,05
2001	65,33	34,67

1.5.2. Licencias de ciclomotores expedidas según sexo y edad. Año 2001.

GRUPOS DE EDAD	LICENCIAS EXPEDIDAS			PORCENTAJE		
	TOTAL	VARONES	MUJERES	TOTAL	VARONES	MUJERES
De 14 años	40.744	28.276	12.468	28,17	19,55	8,62
De 15 a 17 años	68.391	47.475	20.916	47,28	32,82	14,46
De 18 a 20 años	14.507	8.139	6.368	10,03	5,63	4,40
De 21 a 24 años	7.699	3.749	3.950	5,32	2,59	2,73
De 25 a 29 años	4.755	2.299	2.456	3,29	1,59	1,70
De 30 a 39 años	4.989	2.607	2.382	3,45	1,80	1,65
Más de 39 años	3.566	1.960	1.606	2,47	1,35	1,11
TOTAL	144.651	94.505	50.146	100,00	100,00	100,00

LICENCIAS EXPEDIDAS SEGÚN TRAMOS DE EDAD

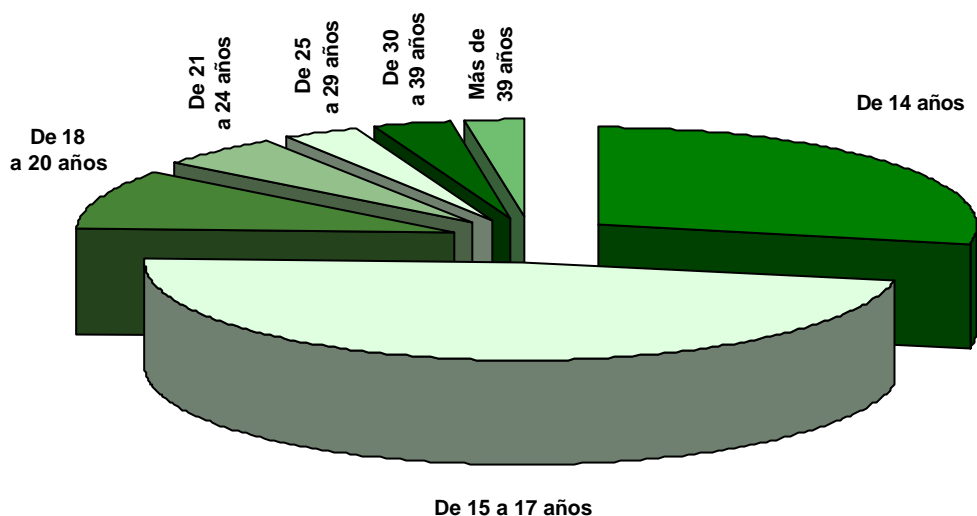

1.5.3. Licencias para conducir vehículos para personas con movilidad reducida.

Esta nueva categoría de licencia de conducción se establece por primera vez en el Reglamento General de Conductores de 30 de mayo de 1997.

AÑOS	Total	Varones	Mujeres
1997	30	27	3
1998	27	23	4
1999	11	10	1
2000	14	11	3
2001	16	12	4

1.5.4. Licencias para conducir vehículos agrícolas.

El Reglamento General de Conductores instituye este nuevo tipo de licencia que viene a reemplazar el antiguo permiso de la clase BT y autoriza a conducir vehículos especiales agrícolas autopropulsados y conjuntos de los mismos cuya masa o dimensiones máximas autorizadas no excedan de los límites establecido para los vehículos ordinarios. (En esto se diferencia del BT, que no estaba afectado por esta limitación).

AÑOS	Total	Varones	Mujeres
1997	312	219	102
1998	705	557	148
1999	409	332	77
2000	283	245	38
2001	190	174	16

EQUIVALENCIA DE PERMISOS

La disposición transitoria primera del Reglamento General de Conductores (RD. 772/97 de 30 de mayo), establece la correlación entre los permisos existentes con anterioridad y los vigentes tras la entrada en vigor del mismo, que queda reflejada en el siguiente cuadro:

Permisos anteriores a la entrada en vigor del Rgto.	Equivalen a: (Permisos actuales)	OBSERVACIONES
A 1	A 1	Autoriza a conducir motocicletas ligeras sin sidecar con una cilindrada máxima de 125 cc., una potencia máxima de 11 kw. y una relación potencia / peso no superior a 0,11 kw / kg.
A 2	A	Autoriza a conducir motos de cualquier cilindrada con o sin sidecar, triciclos y cuadríciclos.
B 1	B	
B 1 + E	B + E	
B 2	B + BTP (autorización que complementa el permiso B)	Autorización que permite conducir vehículos de transporte escolar, taxis y prioritarios de hasta 9 plazas, incluida la del conductor, que no pase de 3.500 kg.
B 2 + E	B + BTP+ E	Con autorización para conducir transporte escolar, taxis y prioritarios con un remolque de más de 750 kg.
C 1 hasta 7.500 kg.	C 1	
C 1 hasta 7.500 kg. + E (Más de 750 kg.)	C1 + E	
C 1 hasta 16.000 kg.	C	
C 1 hasta 16.000 kg. + E	C + E	
C 2	C + E	
C 2 y que posean el D	D + E	
C 2 + E y que posean el D	D + E	
BT	LVA	Autoriza a conducir vehículos especiales agrícolas autopropulsados aunque su masa y dimensiones excedan de los límites ordinarios, a diferencia de las nuevas LVA.

2. CENSO DE CONDUCTORES.

El número de conductores con permiso vigente que a 31 de diciembre de 2001 figura en el Registro de Conductores e Infractores es de 19.348.667. Si en él se incluyen las licencias de ciclomotor, las licencias para personas con movilidad reducida y las licencias para conducir vehículos agrícolas, la cantidad asciende a 21.548.439. El incremento total en el censo de conductores, excluyendo las licencias, en el año 2001 respecto al año anterior se cifró en un 2,2 %. El censo de conductores varones se incrementó en un 1,4% y el de mujeres en un 3,6 %.

Evolución de los últimos censos:

CENSO DE CONDUCTORES (SIN LICENCIAS)						
AÑOS	Varones	Mujeres	TOTAL	Porcentajes		
				Varones	Mujeres	TOTAL
1980	7.581.712	2.246.623	9.828.335	77,14	22,86	100,00
1984	8.514.238	2.954.357	11.468.595	74,24	25,76	100,00
1986	8.975.139	3.370.450	12.345.589	72,70	27,30	100,00
1988	9.479.728	3.850.074	13.329.802	71,12	28,88	100,00
1990	9.969.898	4.377.241	14.347.139	69,49	30,51	100,00
1992	10.468.879	4.935.759	15.404.638	67,96	32,04	100,00
1994	10.870.125	5.439.759	15.404.638	66,65	33,35	100,00
1996	11.255.539	5.932.077	17.187.616	65,49	34,51	100,00
1998	11.565.708	6.443.666	18.009.374	64,22	35,78	100,00
1999	11.752.768	6.706.847	18.459.615	63,67	36,33	100,00
2000	11.944.220	6.986.043	18.930.263	63,10	36,90	100,00
*2001	12.113.239	7.235.428	19.348.667	62,61	37,39	100,00

*Nuevo inventario

El censo de mujeres va adquiriendo paulatinamente más importancia respecto del total. El censo de varones es en la actualidad 1,7 veces superior al de mujeres, mientras que hace 10 años era 2,1 veces superior.

CENSO DE CONDUCTORES (CON LICENCIAS)						
AÑOS	Varones	Mujeres	TOTAL	Porcentajes		
				Varones	Mujeres	TOTAL
1980	9.442.032	2.803.739	12.245.771	77,10	22,90	100,00
1984	10.389.776	3.672.303	14.062.079	73,89	26,11	100,00
1986	10.914.829	4.195.205	15.110.034	72,24	27,76	100,00
1988	11.520.124	4.806.320	16.326.444	70,56	29,44	100,00
1990	12.096.253	5.436.837	17.533.090	68,99	31,01	100,00
1992	12.296.224	5.693.225	17.989.449	68,35	31,65	100,00
1994	12.503.082	5.951.573	18.454.655	67,75	32,25	100,00
1996	12.948.702	6.471.546	19.420.248	66,68	33,32	100,00
1998	13.429.851	7.057.010	20.486.861	65,55	34,45	100,00
1999	13.622.620	7.329.699	20.952.319	65,02	34,98	100,00
2000	13.804.611	7.612.495	21.417.106	64,46	35,54	100,00
*2001	13.696.414	7.852.025	21.548.439	63,56	36,44	100,00

*Nuevo inventario

En el año 2001 se ha realizado una revisión en todo el censo de conductores que ha consistido en la supresión, a estos efectos, de aquellos titulares de permisos o licencias en los que se hubiera evidenciado su no pertenencia al colectivo de conductores activos, en consideración a su edad y al hecho de no haber realizado trámite alguno para mantener la validez de su permiso. Lógicamente el tramo de edad de mayores de 75 años es el más afectado por dicha revisión, así como el censo de titulares de licencias, puesto que éstos no tenían que realizar ningún trámite para mantener vigente su permiso con anterioridad a la entrada en vigor del Reglamento de Conductores de 30 de mayo de 1997.

2.1.1. Censo de Conductores 31.12.2001 distribuido por clases y sexo.

	VARONES	MUJERES	TOTAL
D,D+E,A	325.436	2.154	327.590
D,C+E,A	402	3	405
D,C1+E,A	0	0	0
D,B+E,A	82	8	90
D,D+E	243.195	3.366	246.561
D,C+E	469	7	476
D,C1+E	0	0	0
D,B+E	115	7	122
D,A	6.121	360	6.481
D,A1	406	38	444
D	9.557	1.499	11.056
D1,D1+E,A	160	20	180
D1,C+E,A	0	0	0
D1,C1+E,A	1	0	1
D1,D1+E	326	223	549
D1,C+E	0	0	0
D1,C1+E	1	0	1
D1,B+E	15	3	18
D1,A	9	1	10
D1,A1	4	1	5
D1	46	23	69
C,C+E,A	328.538	1.015	329.553
C,C+E	231.953	3.089	235.042
C,B+E	1.284	60	1.344
C,A	115.281	2.326	117.607
C,A1	6.898	195	7.093
C	159.074	5.067	164.141
C1,C1+E,A	2.203	248	2.451
C1,C1+E	4.191	2.922	7.113
C1,B+E	980	821	1.801
C1,A	12.760	637	13.397
C1,A1	1.864	275	2.139
C1	16.447	2.165	18.612
B,B+E,A	126.854	1.279	128.133
B,B+E,A1	3.215	1.164	4.379
B,B+E	33.537	3.595	37.132
B,A	3.345.908	277.755	3.623.663
B,A1	169.670	54.309	223.979
B	6.765.883	6.846.626	13.612.509
BTP	62.743	10.644	73.387
A	15.449	1.811	17.260
A1	6.932	1.751	8.683
OTRAS	115.230	9.961	125.191
TOTAL PERMISOS	12.113.239	7.235.428	19.348.667
LCC	1.550.725	614.708	2.165.433
LCM	72	12	84
LVA	32.378	1.877	34.255
TOTAL GENERAL	13.696.414	7.852.025	21.548.439

2.1.2. Censo de conductores a 31.12.2001 distribuido por provincias y sexo.

	Censo (sin licencias)			Censo de licencias			Censo total		
	Varones	Mujeres	Total	Varones	Mujeres	Total	Varones	Mujeres	Total
Álava	84.436	56.899	141.335	4.823	1.418	6.241	89.259	58.317	147.576
Albacete	112.125	62.248	174.373	20.901	6.823	27.724	133.026	69.071	202.097
Alicante	417.947	277.187	695.134	63.570	33.741	97.311	481.517	310.928	792.445
Almería	123.525	78.449	201.974	31.782	10.654	42.436	155.307	89.103	244.410
Ávila	55.381	30.591	85.972	5.890	1.411	7.301	61.271	32.002	93.273
Badajoz	197.088	92.299	289.387	38.336	7.741	46.077	235.424	100.040	335.464
Illes Balears	228.354	179.750	408.104	36.786	38.632	75.418	265.140	218.382	483.522
Barcelona	1.476.368	934.110	2.410.478	145.278	79.549	224.827	1.621.646	1.013.659	2.635.305
Burgos	125.136	65.804	190.940	8.536	1.610	10.146	133.672	67.414	201.086
Cáceres	119.578	63.461	183.039	18.355	3.736	22.091	137.933	67.197	205.130
Cádiz	293.988	150.846	444.834	97.739	48.582	146.321	391.727	199.428	591.155
Castellón	156.143	99.445	255.588	22.652	12.021	34.673	178.795	111.466	290.261
Ciudad Real	141.300	72.442	213.742	30.845	7.032	37.877	172.145	79.474	251.619
Córdoba	225.253	109.078	334.331	48.006	14.795	62.801	273.259	123.873	397.132
Coruña, A	332.873	229.953	562.826	39.510	7.399	46.909	372.383	237.352	609.735
Cuenca	77.783	37.908	115.691	8.841	1.517	10.358	86.624	39.425	126.049
Girona	172.891	128.057	300.948	25.429	17.129	42.558	198.320	145.186	343.506
Granada	242.184	133.899	376.083	50.559	18.599	69.158	292.743	152.498	445.241
Guadalajara	51.977	29.157	81.134	4.910	1.966	6.876	56.887	31.123	88.010
Guipúzcoa	237.546	143.443	380.989	17.016	6.608	23.624	254.562	150.051	404.613
Huelva	115.827	53.989	169.816	29.435	8.338	37.773	145.262	62.327	207.589
Huesca	78.202	39.701	117.903	7.246	2.269	9.515	85.448	41.970	127.418
Jaén	174.883	74.933	249.816	37.891	8.979	46.870	212.774	83.912	296.686
León	164.210	90.519	254.729	15.121	3.477	18.598	179.331	93.996	273.327
Lleida	130.420	75.272	205.692	12.728	5.113	17.841	143.148	80.385	223.533
La Rioja	93.183	54.321	147.504	9.205	2.793	11.998	102.388	57.114	159.502
Lugo	102.788	66.854	169.642	14.676	4.184	18.860	117.464	71.038	188.502
Madrid	1.519.664	914.320	2.433.984	79.116	24.283	103.399	1.598.780	938.603	2.537.383
Málaga	321.473	199.338	520.811	71.711	31.745	103.456	393.184	231.083	624.267
Murcia	352.847	210.500	563.347	68.203	31.001	99.204	421.050	241.501	662.551
Navarra	175.751	108.221	283.972	15.590	5.255	20.845	191.341	113.476	304.817
Ourense	108.682	60.820	169.502	12.905	2.323	15.228	121.587	63.143	184.730
Asturias	330.106	184.049	514.155	28.519	6.963	35.482	358.625	191.012	549.637
Palencia	62.979	35.082	98.061	5.428	1.019	6.447	68.407	36.101	104.508
Palmas, Las	223.075	150.893	373.968	31.921	7.764	39.685	254.996	158.657	413.653
Pontevedra	267.917	185.639	453.556	35.411	11.974	47.385	303.328	197.613	500.941
Salamanca	128.189	70.901	199.090	9.041	1.369	10.410	137.230	72.270	209.500
Sta C. Tenerife.	212.697	152.559	365.256	25.263	6.617	31.880	237.960	159.176	397.136
Cantabria	171.085	111.318	282.403	18.015	6.242	24.257	189.100	117.560	306.660
Segovia	49.214	30.410	79.624	3.331	705	4.036	52.545	31.115	83.660
Sevilla	462.503	247.413	709.916	114.271	38.500	152.771	576.774	285.913	862.687
Soria	29.103	16.655	45.758	2.463	388	2.851	31.566	17.043	48.609
Tarragona	160.996	111.211	272.207	26.312	14.185	40.497	187.308	125.396	312.704
Teruel	49.423	23.308	72.731	6.545	1.567	8.112	55.968	24.875	80.843
Toledo	143.042	81.251	224.293	22.602	4.547	27.149	165.644	85.798	251.442
Valencia	684.468	432.263	1.116.731	93.579	46.356	139.935	778.047	478.619	1.256.666
Valladolid	172.201	92.219	264.420	10.413	2.353	12.766	182.614	94.572	277.186
Vizcaya	355.492	196.487	551.979	18.225	5.203	23.428	373.717	201.690	575.407
Zamora	72.362	35.912	108.274	7.395	1.382	8.777	79.757	37.294	117.051
Zaragoza	269.514	133.400	402.914	25.168	7.116	32.284	294.682	140.516	435.198
Ceuta	28.326	10.132	38.458	2.706	894	3.600	31.032	11.026	42.058
Melilla	30.741	10.512	41.253	2.976	730	3.706	33.717	11.242	44.959
TOTAL	12.113.239	7.235.428	19.348.667	1.583.175	616.597	2.199.772	13.696.414	7.852.025	21.548.439

Llama la atención que el censo de licencias de Madrid sea menos de la mitad que el de Barcelona e inferior a los de Valencia, Sevilla y Cádiz.

2 . 2. Distribución del Censo de Conductores.

La clasificación por edades está referida a los años cumplidos por los titulares de permisos de conducción en el año 2001.

EIDADES	CENSO DE CONDUCTORES (sin licencias) A 31.12.2001					
	VARONES		MUJERES		TOTAL	
	Número	%	Número	%	Número	%
15 a 17	3.951	0,03	738	0,01	4.689	0,02
18 a 20	307.001	2,53	185.365	2,56	492.366	2,54
21 a 24	905.063	7,47	679.060	9,39	1.584.123	8,19
25 a 29	1.430.819	11,81	1.158.268	16,01	2.589.087	13,38
30 a 34	1.449.942	11,97	1.155.558	15,97	2.605.500	13,47
35 a 39	1.451.671	11,98	1.099.383	15,19	2.551.054	13,18
40 a 44	1.354.163	11,18	962.618	13,30	2.316.781	11,97
45 a 49	1.171.074	9,67	723.554	10,00	1.894.628	9,79
50 a 54	1.056.682	8,72	527.353	7,29	1.584.035	8,19
55 a 59	926.411	7,65	356.550	4,93	1.282.961	6,63
60 a 64	684.819	5,65	186.685	2,58	871.504	4,50
65 a 69	660.548	5,45	122.099	1,69	782.647	4,04
70 a 74	427.051	3,53	54.529	0,75	481.580	2,49
Más de 74	284.044	2,34	23.668	0,33	307.712	1,59
TOTAL	12.113.239	100,00	7.235.428	100,00	19.348.667	100,00

Casi la mitad de los conductores varones (46,9 %) tiene una edad comprendida entre 25 a 44 años ; en las mujeres es aún más elevado este porcentaje ya que supera el 60 % (60,4 %).

La distribución porcentual por años y edades es :

EIDADES	CENSO DE CONDUCTORES (sin licencias) .- DISTRIBUCIÓN PORCENTUAL									
	VARONES					MUJERES				
	1997	1998	1999	2000	2001	1997	1998	1999	2000	2001
De 16 a 17	0,06	0,05	0,04	0,04	0,03	0,02	0,02	0,01	0,01	0,01
De 18 a 24	12,11	11,58	11,11	10,60	10,01	14,53	13,98	13,39	12,77	11,95
De 25 a 44	47,61	47,35	47,23	47,09	46,95	61,72	61,36	61,08	60,75	60,48
De 45 a 64	31,18	31,25	31,32	31,48	31,69	21,68	22,41	23,10	23,89	24,80
De 65 a 74	7,59	8,03	8,37	8,67	8,98	1,86	2,01	2,15	2,28	2,44
Más de 74	1,45	1,73	1,93	2,13	2,34	0,19	0,23	0,26	0,29	0,33
Total	100	100	100	100	100	100	100	100	100	100

EIDADES	TOTAL				
	1997	1998	1999	2000	2001
De 16 a 17	0,05	0,04	0,03	0,03	0,02
De 18 a 24	12,96	12,44	11,94	11,40	10,73
De 25 a 44	52,58	52,36	52,26	52,13	52,01
De 45 a 64	27,83	28,08	28,33	28,68	29,11
De 65 a 74	5,57	5,88	6,11	6,31	6,53
Más de 74	1,01	1,20	1,32	1,45	1,59
Total	100	100	100	100	100

Se observa un lento pero constante envejecimiento del censo de conductores en el que año tras año aumentan los porcentajes correspondientes a los tramos de edad de más de 45 años.

2.3. Censo de licencias para la conducción de ciclomotores.

El número de personas que a 31.12.2001 se encontraban en posesión de licencia para conducir ciclomotores ascendía a 2.165.433, cifra muy inferior a la del año anterior, y que se debe a la revisión efectuada en el año 2001 en todo el censo de conductores.

CENSO DE TITULARES DE LICENCIAS DE CICLOMOTORES						
AÑO	NÚMERO			%		
	Varones	Mujeres	TOTAL	Varones	Mujeres	TOTAL
1980	1.247.537	175.556	1.423.093	87,66	12,34	100,00
1984	1.367.353	260.790	1.628.143	83,98	16,02	100,00
1986	1.414.637	301.853	1.716.490	82,41	17,59	100,00
1988	1.435.101	345.131	1.780.232	80,61	19,39	100,00
1990	1.550.226	429.079	1.979.305	78,32	21,68	100,00
1992	1.627.374	501.078	2.121.452	76,46	23,54	100,00
1994	1.632.957	512.543	2.145.500	76,11	23,89	100,00
1996	1.693.163	539.469	2.232.632	75,84	24,16	100,00
1998	1.825.717	610.970	2.436.687	74,93	25,07	100,00
1999	1.833.670	620.664	2.454.334	74,71	25,29	100,00
2000	1.826.156	624.453	2.450.609	74,52	25,48	100,00
*2001	1.550.725	614.708	2.165.433	71,61	28,39	100,00

*Nuevo inventario

Atendiendo a la edad de los titulares el censo de licencias de ciclomotores se clasifica de la siguiente forma:

CENSO SEGÚN EDAD DE LOS TITULARES DE LICENCIAS DE CICLOMOTOR						
EADADES	NÚMERO			%		
	Varones	Mujeres	TOTAL	Varones	Mujeres	TOTAL
14 a 15	17.620	7.838	25.458	1,14	1,28	1,18
15 a 17	196.314	83.992	280.306	12,66	13,66	12,94
18 a 20	185.579	97.181	282.760	11,97	15,81	13,06
21 a 24	148.865	98.460	247.325	9,60	16,02	11,42
25 a 29	128.260	94.415	222.675	8,27	15,36	10,28
30 a 34	95.899	62.476	158.375	6,18	10,16	7,31
35 a 39	83.695	45.398	129.093	5,40	7,39	5,96
40 a 44	75.514	32.840	108.354	4,87	5,34	5,00
45 a 49	68.662	23.596	92.258	4,43	3,84	4,26
50 a 54	69.265	19.220	88.485	4,47	3,13	4,09
55 a 59	74.793	16.180	90.973	4,82	2,63	4,20
60 a 64	84.334	12.605	96.939	5,44	2,05	4,48
65 a 69	124.127	11.833	135.960	8,00	1,92	6,28
70 a 74	133.896	7.229	141.125	8,63	1,18	6,52
Más de 74	63.902	1.445	65.347	4,12	0,24	3,02
TOTAL	1.550.725	614.708	2.165.433	100,00	100,00	100,00

2.4. Censo de licencias para la conducción de vehículos para personas con movilidad reducida (Coche de minusválido).

Esta nueva clase de licencia, instituida por el Reglamento General de Conductores de 30 de mayo de 1997, ha sido expedida a partir del segundo semestre de 1997, por lo que el censo fue igual al número de permisos expedidos durante el año, cifrándose en 25, de los cuales 23 fueron a varones. En 1998, el censo asciende a 51 permisos de los cuales 46 son varones, en 1999, el censo es de 61 de los cuales 56 son varones, en 2000 es de 71 siendo varones 62 y en 2001 es de 84 y los varones 72.

2.4. Censo de licencias para la conducción de vehículos agrícolas.

Este tipo de licencia creada por el Reglamento General de Conductores autoriza para conducir vehículos especiales agrícolas autopropulsados y conjuntos de los mismos cuya masa o dimensiones máximas autorizadas no excedan de los límites establecidos para los vehículos ordinarios, lo que la diferencia de los antiguos permisos BT cuyos titulares no estaban sometidos a esta limitación. Su censo actual, en el que están incluidos los antiguos permisos BT, es de 34.255, de las cuales 32.378 corresponden a varones y 1.877 a mujeres.

CENSO SEGÚN EDAD DE LOS TITULARES DE LICENCIAS DE VEHÍCULO AGRÍCOLA						
EIDADES	NÚMERO			%		
	Varones	Mujeres	TOTAL	Varones	Mujeres	TOTAL
15 a 17	104	3	107	0,32	0,16	0,31
18 a 20	110	11	121	0,34	0,59	0,35
21 a 24	66	21	87	0,20	1,12	0,25
25 a 29	126	45	171	0,39	2,40	0,50
30 a 34	256	83	339	0,79	4,42	0,99
35 a 39	474	176	650	1,46	9,38	1,90
40 a 44	786	227	1.013	2,43	12,09	2,96
45 a 49	1.233	274	1.507	3,81	14,60	4,40
50 a 54	1.769	328	2.097	5,46	17,47	6,12
55 a 59	3.021	326	3.347	9,33	17,37	9,77
60 a 64	4.418	211	4.629	13,65	11,24	13,51
65 a 69	8.013	126	8.139	24,75	6,71	23,76
70 a 74	7.597	34	7.631	23,46	1,81	22,28
Más de 74	4.405	12	4.417	13,60	0,64	12,89
TOTAL	32.378	1.877	34.255	100,00	100,00	100,00

3. PERMISOS Y LICENCIAS DE CONDUCCIÓN SUSPENDIDOS Y REVOCADOS.

3.1. Permisos de conducción.

En el cuadro siguiente se expresa el número de personas (titulares de permisos) que fueron sancionados con la suspensión o privación del permiso, según lo acordase la Autoridad Judicial o la Gubernativa.

AÑOS	CONDUCTORES SANCIONADOS				
	TOTAL	POR LA AUTORIDAD JUDICIAL		POR LA AUTORIDAD GUBERNATIVA	
	Conductores sancionados	Conductores sancionados	Porcentaje	Conductores sancionados	Porcentaje
1990	14.072	10.937	77,72	3.135	22,28
1991	23.172	4.999	21,57	18.173	78,43
1992	39.641	3.924	9,90	35.717	90,10
1993	54.311	3.537	6,51	50.774	93,49
1994	63.320	3.000	4,74	60.320	95,26
1996	111.075	28.399	25,57	82.676	74,43
1998	96.206	34.156	35,50	62.050	64,50
1999	93.325	32.649	34,98	60.676	65,02
2000	104.951	31.053	25,59	73.898	70,41
2001	109.167	30.770	28,19	78.397	71,81

En el año 2001 el total de conductores sancionados con la suspensión o la revocación del permiso o licencia fue de 109.167. La autoridad judicial sancionó a un 0,9% menos de conductores que el año anterior, por el contrario la autoridad gubernativa sancionó a un 6,1% más.

3.2. Licencias de conducción de ciclomotores suspendidas y revocadas.

Cualquier sentencia condenatoria por hechos de tráfico, que sea firme, o infracción a las normas de circulación contenidas en determinados artículos de la Ley de Seguridad Vial, pueden determinar además de la multa correspondiente, la anulación de la licencia de conducción.

La evolución del número de licencias revocadas o suspendidas por la autoridad que las decretó en los últimos años fue:

AÑOS	TOTAL	SUSPENSIONES DECRETADAS POR LA AUTORIDAD JUDICIAL		SUSPENSIONES Y REVOCACIONES ACORDADAS POR LA AUTORIDAD GUBERNATIVA	
		Número	Porcentaje	Número	Porcentaje
1990	1.453	1.038	71,44	415	28,56
1991	1.093	571	52,24	522	47,76
1992	1.145	392	34,24	753	65,76
1993	1.656	347	20,95	1.309	79,05
1994	2.255	247	10,95	2.008	89,05
1996	4.667	2.319	49,69	2.348	50,31
1998	5.346	2.524	47,21	2.822	52,79
1999	5.247	2.425	46,22	2.822	53,78
2000	5.635	2.607	46,26	3.028	53,74
2001	5.553	2.623	47,24	2.930	52,76

3.3. Relación Censo de Conductores / Conductores sancionados con la suspensión del permiso.

Por provincias el número de conductores censados por cada conductor suspendido durante el año 2001 fue:

Álava	256	Lugo	139
Albacete	118	Madrid	420
Alicante	211	Málaga	357
Almería	193	Murcia	226
Avila	122	Navarra	184
Badajoz	198	Ourense	95
Illes Balears	280	Asturias	121
Barcelona	248	Palencia	82
Burgos	143	Palmas, Las	155
Cáceres	348	Pontevedra	134
Cádiz	355	Salamanca	201
Castellón	98	Santa Cruz de T.	210
Ciudad Real	168	Cantabria	186
Córdoba	198	Segovia	50
Coruña, A	132	Sevilla	186
Cuenca	149	Soria	93
Girona	280	Tarragona	161
Granada	248	Teruel	81
Guadalajara	91	Toledo	168
Guipúzcoa	347	Valencia	194
Huelva	361	Valladolid	134
Huesca	82	Vizcaya	350
Jaén	136	Zamora	80
León	119	Zaragoza	194
Lleida	250	Ceuta	584
La Rioja	151	Melilla	1.798

Al interpretar estas cifras, comprobamos que las tres provincias con **mayor número** de conductores sancionados con la suspensión del permiso, en relación con su censo de conductores son: Segovia, Zamora y Teruel ; y las tres con **menor número** son : Madrid, Huelva y Málaga. A nivel nacional el número de conductores censados por conductor suspendido en los últimos cinco años ha sido : En **1997** : 167, **1998** : 187, **1999** : 225, **2000** : 204 y en **2001** : 197.

3 . 4. Tiempo de suspensión.

Sin perjuicio de las previsiones legales contenidas en el artículo 67.4 y 5 de la Ley sobre Tráfico, Circulación de Vehículos a Motor y Seguridad Vial, las suspensiones de las autoridades gubernativas no pueden exceder de tres meses, por lo que en el primer y segundo intervalo de la tabla siguiente, "Hasta 3 meses" y " De 3 a 6 meses", estarán incluidas tanto las privaciones decretadas por la autoridad gubernativa como por la autoridad judicial.

TOTAL TITULARES DE PERMISOS SUSPENDIDOS, ANULADOS Y REVOCADOS										
TIEMPO DE SUSPENSIÓN	1992	1993	1994	1995	1996	1997	1998	1999	2000	2001
Hasta 3 meses *	38.761	53.566	62.616	68.266	96.589	85.375	58.308	50.975	50.858	48.123
De 3 a 6 meses	439	439	450	4.776	9.054	8.284	14.160	15.033	25.968	31.844
De 6 a 1 año	66	64	70	888	1.768	1.604	1.012	683	449	280
De 1 a 3 años	336	224	169	1.796	3.575	9.429	19.931	24.475	25.413	26.826
Más 3 años	33	15	11	51	88	115	137	124	140	146
Definitiva	6	3	4	10	1	7	2.658	2.035	2.123	7
Total	39.641	54.311	63.320	75.787	111.075	104.814	96.206	93.325	104.951	107.226

*Las suspensiones por un periodo de tres meses están incluidas en el intervalo siguiente.

Su distribución porcentual es :

TOTAL TITULARES DE PERMISOS SUSPENDIDOS, ANULADOS Y REVOCADOS (DISTRIBUCIÓN PORCENTUAL)										
TIEMPO DE SUSPENSIÓN	1992	1993	1994	1995	1996	1997	1998	1999	2000	2001
Hasta 3 meses	97,78	98,63	98,89	90,08	86,96	81,45	60,61	54,62	48,46	44,88
De 3 a 6 meses	1,11	0,81	0,71	6,30	8,15	7,90	14,72	16,11	24,74	29,70
De 6 a 1 año	0,17	0,12	0,11	1,17	1,59	1,53	1,05	0,73	0,43	0,26
De 1 a 3 años	0,85	0,41	0,27	2,37	3,22	9,00	20,72	26,23	24,21	25,02
Más 3 años	0,08	0,03	0,02	0,07	0,08	0,11	0,14	0,13	0,13	0,14
Definitiva	0,02	0,01	0,01	0,01	0,00	0,01	2,76	2,18	2,02	0,01
Total	100,00	100,00	100,00	100,00	100,00	100,00	100,00	100,00	100,00	100,00

El porcentaje más alto (48,88) corresponde a suspensiones por menos de 3 meses.

Suspensiones decretadas por la Autoridad Judicial:

TOTAL TITULARES DE PERMISOS PRIVADOS DEL DERECHO A CONDUCIR POR LA AUTORIDAD JUDICIAL										
TIEMPO DE SUSPENSIÓN	1992	1993	1994	1995	1996	1997	1998	1999	2000	2001
Hasta 3 meses *	3.046	2.792	2.297	7.890	13.913	13.390	8.139	4.575	3.150	2.194
De 3 a 6 meses	439	439	450	4.776	9.054	8.284	4.935	2.790	1.899	1.317
De 6 a 1 año	66	64	70	888	1.768	1.604	1.012	683	449	280
De 1 a 3 años	336	224	169	1.796	3.575	9.429	19.931	24.475	25.413	26.826
Más 3 años	33	15	11	51	88	115	137	124	140	146
Definitiva	4	3	3	10	1	7	2	2	2	7
Total	3.924	3.537	3.000	15.411	28.399	32.829	34.156	32.649	31.053	30.770

*Las suspensiones por un periodo de tres meses están incluidas en el intervalo siguiente.

Su distribución porcentual es:

TOTAL TITULARES DE PERMISOS PRIVADOS DEL DERECHO A CONDUCIR POR LA AUTORIDAD JUDICIAL (DISTRIBUCIÓN PORCENTUAL)										
TIEMPO DE SUSPENSIÓN	1992	1993	1994	1995	1996	1997	1998	1999	2000	2001
Hasta 3 meses	77,62	78,94	76,57	51,20	48,99	40,79	23,83	14,01	10,14	7,13
De 3 a 6 meses	11,19	12,41	15,00	30,99	31,88	25,23	14,45	8,55	6,12	4,28
De 6 a 1 año	1,68	1,81	2,33	5,76	6,23	4,89	2,96	2,09	1,45	0,91
De 1 a 3 años	8,56	6,33	5,63	11,65	12,59	28,72	58,35	74,96	81,84	87,18
Más 3 años	0,84	0,42	0,37	0,33	0,31	0,35	0,40	0,38	0,45	0,47
Definitiva	0,10	0,08	0,10	0,06	0,00	0,02	0,01	0,01	0,01	0,02
Total	100,00	100,00	100,00	100,00	100,00	100,00	100,00	100,00	100,00	100,00

Las suspensiones decretadas por la Autoridad Gubernativa fueron :

TOTAL TITULARES DE PERMISOS SUSPENDIDOS POR LA AUTORIDAD GUBERNATIVA										
TIEMPO DE SUSPENSIÓN	1992	1993	1994	1995	1996	1997	1998	1999	2000	2001
Hasta 15 días	247	96	94	78	361	567	162	114	187	167
De 16 a 30 días	495	937	597	576	708	347	35	18	25	37
De 1 a 3 meses	34.973	49.741	59.628	59.722	81.607	70.052	59.197	58.511	71.565	76.252

Durante el año 2001 la pérdida de vigencia por revocación del permiso afectó a 1.941 titulares. Los tiempos de suspensión que obtuvieron cifras más elevadas fueron los "de 1 a 3 meses".

El número de licencias suspendidas por la Autoridad Judicial fue :

TOTAL TITULARES DE LICENCIAS PRIVADOS DEL DERECHO A CONDUCIR POR LA AUTORIDAD JUDICIAL										
TIEMPO DE SUSPENSIÓN	1992	1993	1994	1995	1996	1997	1998	1999	2000	2001
Hasta 3 meses	155	149	116	450	911	831	465	218	153	77
De 3 a 6 meses	89	62	49	351	630	533	339	170	150	81
De 6 a 1 año	11	11	7	50	122	123	45	53	48	23
De 1 a 3 años	121	116	74	423	624	1053	1.656	1.967	2.234	2.411
Más 3 años	10	9	0	18	31	18	19	17	22	31
Definitiva	6	0	1	2	1	2	0	0	0	0
Total	392	347	247	1.294	2.319	2.560	2.524	2.425	2.607	2.623

III. DENUNCIAS

El cuadro siguiente muestra la evolución de las denuncias formuladas por infracciones a la normativa vigente en materia de tráfico.

AÑOS	Denuncias formuladas	Denuncias por mil vehículos
1987	3.523.368	269,60
1988	3.748.453	270,04
1989	3.565.905	239,80
1990	3.088.850	196,78
1991	2.984.524	180,57
1992	2.867.795	165,32
1993	2.953.530	165,84
1994	3.076.415	168,85
1995	2.818.415	149,54
1996	2.585.696	132,31
1997	2.366.621	116,66
1998	2.272.862	106,67
1999	2.261.140	100,89
2000	2.224.775	95,55
2001	2.105.024	90,41

EVOLUCIÓN DE LA TASA DE DENUNCIAS POR MIL VEHÍCULOS DE PARQUE

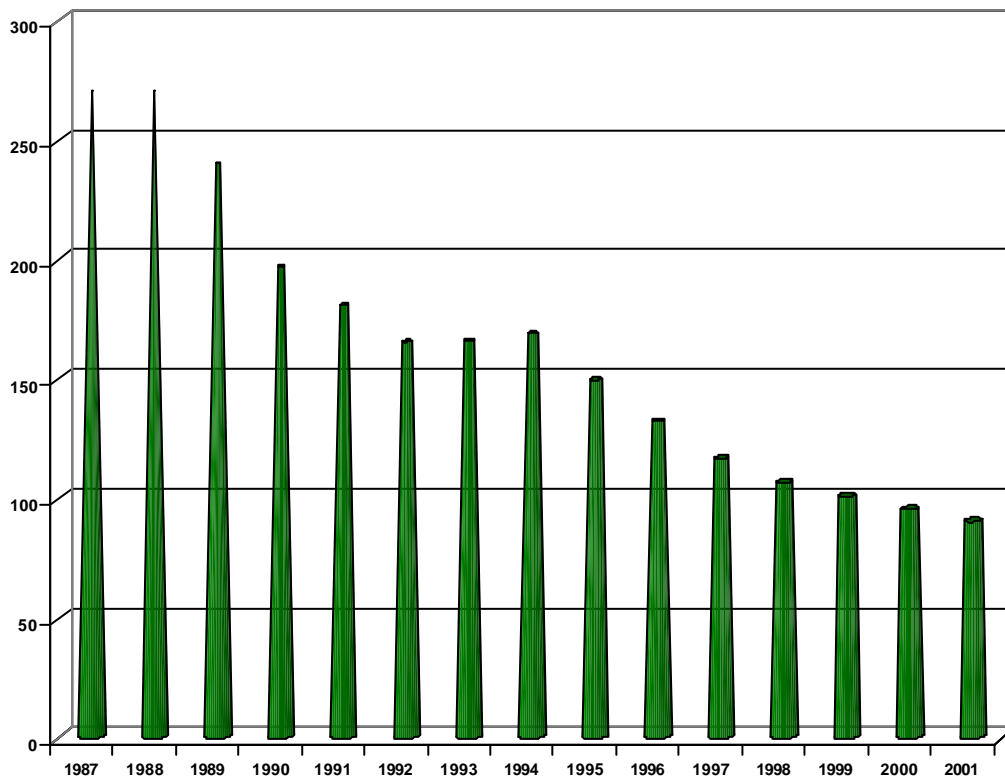

V.1.

Vehículos matriculados, distribuidos por meses y tipos

MESES	Camiones M.M.A. >3500 kg.	Camiones M.M.A. < 3.500 kg y Furgonetas	Autobuses	Turismos	Motocicletas	Tractores Industriales	Otros Vehículos	TOTAL	%
Enero	1.966	20.758	312	98.855	4.623	1.899	182	128.595	6,86
Febrero	1.722	23.445	197	123.550	4.461	1.689	175	155.239	8,28
Marzo	2.072	26.551	297	156.510	5.564	1.784	311	193.089	10,29
Abril	1.766	21.939	316	127.732	5.522	1.561	317	159.153	8,48
Mayo	1.938	24.663	358	141.471	6.056	1.620	268	176.374	9,40
Junio	1.926	24.574	296	157.402	7.577	1.525	294	193.594	10,32
Julio	2.019	23.925	340	168.514	8.145	1.454	351	204.748	10,91
Agosto	1.612	16.425	255	93.625	5.054	1.103	226	118.300	6,31
Septiembre	1.349	16.627	403	88.244	4.219	1.863	151	112.856	6,02
Octubre	1.654	23.135	223	118.303	5.182	1.954	218	150.669	8,03
Noviembre	1.543	23.058	237	113.488	4.272	1.582	211	144.391	7,70
Diciembre	1.180	21.594	269	111.155	3.521	992	190	138.901	7,40
TOTAL	20.747	266.694	3.503	1.498.849	64.196	19.026	2.894	1.875.909	100,00
PORCENTAJE	1,11	14,22	0,19	79,90	3,42	1,01	0,15	100,00	

V.3.

Bajas de vehículos, distribuidas por meses y tipos

MESES	CAMIONES Y FURGONETAS	AUTOBUSES	TURISMOS	MOTOS	TRACTORES	TOTAL	%	REMOLQUES SEMIRREMOL- QUES
Enero	7.308	141	54.827	1.509	285	64.070	6,08	1.127
Febrero	8.421	133	63.734	1.571	438	74.297	7,05	1.285
Marzo	12.383	137	85.471	2.377	560	100.928	9,57	1.992
Abril	7.881	91	59.395	2.107	317	69.791	6,62	1.750
Mayo	10.729	168	73.818	2.819	496	88.030	8,35	2.385
Junio	11.781	219	79.703	2.397	594	94.694	8,98	2.156
Julio	9.817	174	77.110	2.089	453	89.643	8,50	2.211
Agosto	7.540	86	55.951	1.826	417	65.820	6,24	2.118
Septiembre	8.865	145	58.019	2.054	436	69.519	6,59	2.332
Octubre	10.794	172	69.053	2.332	594	82.945	7,87	3.008
Noviembre	12.634	275	77.718	2.770	708	94.105	8,93	3.141
Diciembre	24.892	508	128.186	5.373	1.380	160.339	15,21	4.712
TOTAL	133.045	2.249	882.985	29.224	6.678	1.054.181	100,00	28.217
PORCENTAJE	12,62	0,21	83,76	2,77	0,63	100,00		

Transferencias de propiedad de vehículos, distribuidas por meses y tipos

V.2.

MESES	CAMIONES Y FURGONETAS	AUTOBUSES	TURISMOS	MOTO-CICLETAS	TRACTORES INDUSTRIALES	OTROS VEHÍCULOS	TOTAL	%
Enero	33.057	369	158.103	7.487	1.793	6.142	206.951	9,05
Febrero	29.943	453	140.471	7.488	1.729	5.823	185.907	8,13
Marzo	33.658	262	151.756	9.086	1.941	6.510	203.213	8,89
Abril	24.691	305	118.684	8.646	1.360	5.224	158.910	6,95
Mayo	31.197	439	147.555	10.272	1.860	6.301	197.624	8,64
Junio	30.380	443	147.474	10.816	1.758	5.656	196.527	8,59
Julio	30.419	335	151.789	10.902	1.818	5.644	200.907	8,78
Agosto	26.689	472	139.984	9.206	1.475	4.653	182.479	7,98
Septiembre	25.634	485	128.488	8.270	1.755	4.765	169.397	7,41
Octubre	33.527	490	157.526	9.644	2.070	6.332	209.589	9,16
Noviembre	33.420	517	158.515	8.529	1.927	5.922	208.830	9,13
Diciembre	26.619	350	127.198	6.348	1.451	4.772	166.738	7,29
TOTAL	359.234	4.920	1.727.543	106.694	20.937	67.744	2.287.072	100,00
PORCENTAJE	15,71	0,22	75,54	4,67	0,92	2,96	100,00	

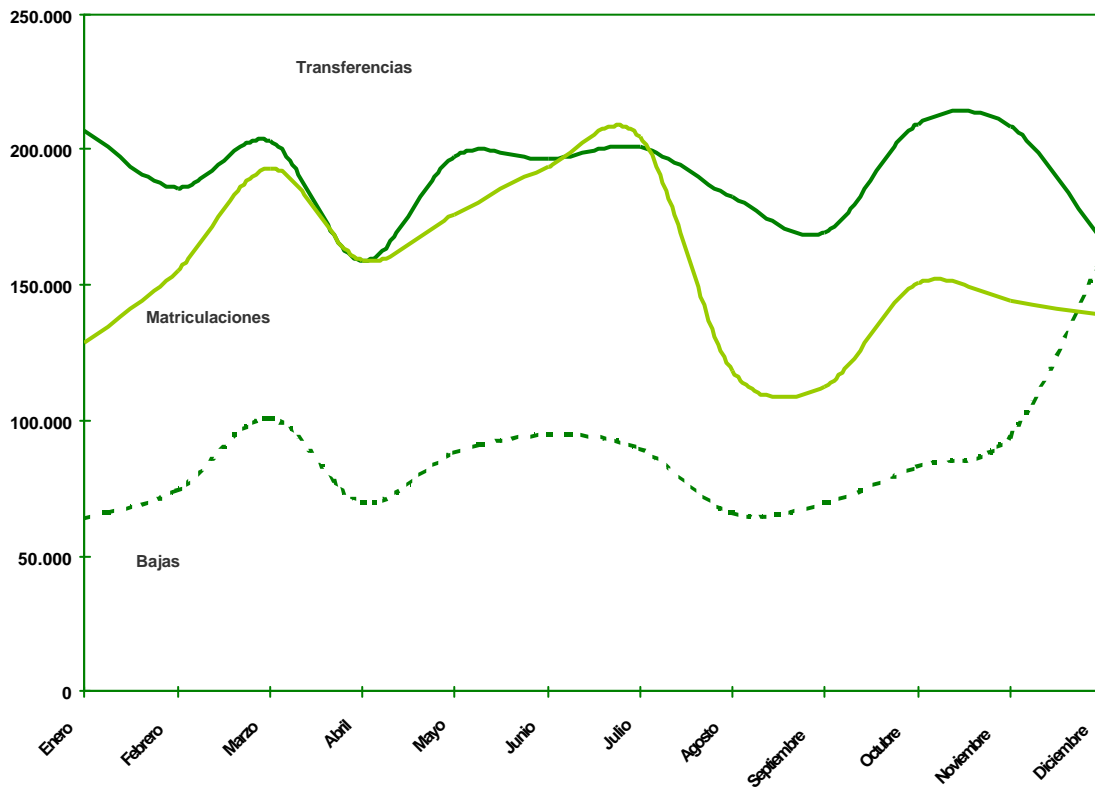

Matriculación de camiones, autobuses, turismos, motocicletas y tractores industriales

PROVINCIAS	TOTAL GENERAL				CAMIONES MMA > 3.500 kg.				CAMIONES MMA < 3.500 kg. y FURGONETAS				AUTOBU		
	PROCEDENCIA			TOTAL	PROCEDENCIA			TOTAL	PROCEDENCIA			TOTAL	PROCEDENCIA		
	(N)	(I)	(S)		(N)	(I)	(S)		(N)	(I)	(S)		(N)	(I)	(S)
Álava	2.794	9.927	4	12.725	41	110	0	151	389	1.581	1	1.971	3	22	0
Albacete	3.711	7.570	5	11.286	75	180	0	255	686	1.403	2	2.091	0	15	0
Alicante	30.319	56.012	25	86.356	273	587	0	860	3.340	7.670	7	11.017	12	58	1
Almería	4.065	18.727	9	22.801	71	274	0	345	738	3.274	2	4.014	0	40	0
Ávila	1.436	2.925	3	4.364	32	57	0	89	259	653	1	913	2	5	0
Badajoz	7.272	9.255	16	16.543	89	162	0	251	1.148	1.466	1	2.615	5	16	0
Illes Balears	26.789	48.445	4	75.238	132	267	0	399	1.935	4.793	1	6.729	21	226	0
Barcelona	94.635	147.801	31	242.467	739	1.609	0	2.348	12.019	18.644	5	30.668	115	313	0
Burgos	3.579	9.483	1	13.063	63	140	0	203	487	1.243	0	1.730	8	10	0
Cáceres	1.768	8.896	4	10.668	11	130	0	141	459	1.757	2	2.218	2	19	0
Cádiz	13.028	26.667	38	39.733	101	239	2	342	1.421	4.077	13	5.511	11	61	0
Castellón	9.295	14.724	48	24.067	74	187	0	261	1.665	2.527	8	4.200	6	12	0
Ciudad Real	4.149	8.881	25	13.055	61	143	0	204	819	1.943	6	2.768	0	19	0
Córdoba	3.032	20.758	2	23.792	15	327	0	342	663	3.431	0	4.094	2	32	0
A Coruña	12.775	24.832	2	37.609	126	359	0	485	1.283	2.268	0	3.551	8	40	0
Cuenca	1.615	3.803	1	5.419	53	59	0	112	285	708	1	994	1	8	0
Girona	9.030	23.077	19	32.126	127	239	0	366	1.620	3.627	3	5.250	10	31	0
Granada	6.001	23.241	8	29.250	28	373	0	401	974	3.981	3	4.958	11	96	0
Guadalajara	1.757	4.554	1	6.312	48	129	0	177	299	871	1	1.171	2	8	0
Guipúzcoa	7.732	19.076	5	26.813	80	242	0	322	1.013	2.768	4	3.785	2	33	0
Huelva	4.585	9.900	8	14.493	71	115	0	186	697	1.340	2	2.039	19	27	0
Huesca	2.550	5.964	3	8.517	42	102	0	144	582	1.160	0	1.742	6	14	0
Jaén	5.197	11.505	4	16.706	51	204	0	255	1.181	2.686	4	3.871	2	17	0
León	4.729	10.125	7	14.861	87	168	1	256	726	1.550	2	2.278	8	21	1
Lleida	4.549	9.945	3	14.497	71	212	1	284	835	1.555	0	2.390	6	28	0
La Rioja	3.040	6.869	0	9.909	35	88	0	123	616	1.346	0	1.962	2	17	0
Lugo	3.303	7.953	1	11.257	58	189	0	247	488	1.022	1	1.511	1	26	0
Madrid	142.344	254.367	118	396.829	891	2.006	0	2.897	20.496	32.275	21	52.792	203	696	1
Málaga	26.265	45.190	10	71.465	184	616	0	800	3.018	7.089	0	10.107	17	108	0
Murcia	14.546	36.507	7	51.060	172	597	0	769	2.406	5.203	1	7.610	7	64	0
Navarra	6.970	16.444	0	23.414	84	213	0	297	1.322	2.731	0	4.053	4	26	0
Ourense	4.821	5.850	3	10.674	89	94	0	183	677	861	1	1.539	15	22	0
Asturias	10.386	23.960	6	34.352	218	311	0	529	1.485	2.841	3	4.329	13	43	0
Palencia	1.881	3.571	1	5.453	36	63	0	99	282	503	0	785	7	4	0
Las Palmas	5.370	34.485	8	39.863	34	451	0	485	1.241	8.141	1	9.383	1	78	0
Pontevedra	10.519	23.676	4	34.199	82	175	0	257	993	2.361	1	3.355	24	26	0
Salamanca	2.886	6.591	22	9.499	53	136	1	190	409	930	17	1.356	3	42	0
Sta.C. Tenerife	13.484	23.299	6	36.789	87	330	0	417	3.958	4.756	1	8.715	15	62	0
Cantabria	6.398	15.149	6	21.553	56	198	0	254	667	1.941	2	2.610	3	17	0
Segovia	1.392	3.767	0	5.159	22	88	0	110	224	510	0	734	1	24	0
Sevilla	11.848	48.698	31	60.577	70	620	0	690	977	6.462	11	7.450	7	88	0
Soria	1.121	2.006	6	3.133	23	28	0	51	189	400	2	591	0	3	0
Tarragona	9.277	20.217	2	29.496	94	258	0	352	1.635	3.157	1	4.793	6	24	0
Teruel	889	3.278	0	4.167	25	65	0	90	163	730	0	893	0	10	0
Toledo	5.776	13.320	16	19.112	126	230	0	356	1.157	2.534	3	3.694	7	13	0
Valencia	30.553	64.108	10	94.671	291	859	1	1.151	3.902	8.590	6	12.498	39	116	0
Valladolid	6.230	12.571	6	18.807	38	150	0	188	424	1.595	4	2.023	10	20	0
Vizcaya	11.923	28.354	7	40.284	138	323	0	461	1.500	3.355	1	4.856	30	76	0
Zamora	1.905	3.903	1	5.809	52	66	0	118	331	647	1	979	0	8	0
Zaragoza	5.859	23.591	29	29.479	69	372	0	441	846	3.691	6	4.543	7	29	0
Ceuta	789	2.605	22	3.416	3	5	0	8	48	370	5	423	1	2	0
Melilla	375	2.347	0	2.722	1	4	0	5	53	489	0	542	0	0	0
TOTAL GENERAL	606.542	1.268.769	598	1.875.909	5.592	15.149	6	20.747	85.030	181.506	158	266.694	685	2.815	3

V.1.1.

SES	TURISMOS				MOTOCICLETAS				TRACTORES INDUSTRIALES				OTROS VEHÍCULOS				
	TOTAL	PROCEDENCIA			TOTAL	PROCEDENCIA	TOTAL			PROCEDENCIA	TOTAL			PROCEDENCIA	TOTAL		
		(N)	(I)	(S)			(N)	(I)	(S)		(N)	(I)	(S)		(N)	(I)	(S)
25	2.314	7.893	3	10.210	30	211	0	241	17	110	0	127	0	0	0	0	
15	2.814	5.506	2	8.322	29	287	1	317	107	179	0	286	0	0	0	0	
71	26.184	44.138	9	70.331	300	2.861	6	3.167	149	438	2	589	61	260	0	321	
40	3.101	13.770	7	16.878	81	720	0	801	65	630	0	695	9	19	0	28	
7	1.108	2.077	2	3.187	20	92	0	112	15	39	0	54	0	2	0	2	
21	5.869	7.089	10	12.968	81	345	5	431	76	173	0	249	4	4	0	8	
247	24.457	40.958	2	65.417	226	2.121	1	2.348	18	79	0	97	0	1	0	1	
428	78.462	112.406	22	190.890	2.921	13.196	4	16.121	298	1.232	0	1.530	81	401	0	482	
18	2.922	7.613	1	10.536	37	206	0	243	60	271	0	331	2	0	0	2	
21	1.274	6.633	2	7.909	17	255	0	272	1	90	0	91	4	12	0	16	
72	11.227	20.740	19	31.986	216	1.294	2	1.512	39	202	2	243	13	54	0	67	
18	7.251	11.104	39	18.394	225	559	1	785	67	309	0	376	7	26	0	33	
19	3.143	6.329	13	9.485	36	233	6	275	88	211	0	299	2	3	0	5	
34	2.278	16.097	2	18.377	63	622	0	685	10	217	0	227	1	32	0	33	
48	11.216	21.323	2	32.541	54	542	0	596	79	278	0	357	9	22	0	31	
9	1.192	2.788	0	3.980	23	85	0	108	59	155	0	214	2	0	0	2	
41	6.894	17.236	15	24.145	236	1.575	1	1.812	121	316	0	437	22	53	0	75	
107	4.794	17.122	4	21.920	175	1.215	1	1.391	16	382	0	398	3	72	0	75	
10	1.341	3.274	0	4.615	44	183	0	227	22	89	0	111	1	0	0	1	
35	6.368	14.408	1	20.777	141	1.101	0	1.242	119	392	0	511	9	132	0	141	
46	3.725	7.949	6	11.680	55	332	0	387	16	134	0	150	2	3	0	5	
20	1.827	4.410	3	6.240	44	135	0	179	42	129	0	171	7	14	0	21	
19	3.840	8.070	0	11.910	79	338	0	417	39	179	0	218	5	11	0	16	
30	3.753	7.915	2	11.670	75	265	1	341	80	202	0	282	0	4	0	4	
34	3.437	7.415	2	10.854	79	437	0	516	121	291	0	412	0	7	0	7	
19	2.300	5.077	0	7.377	41	237	0	278	39	91	0	130	7	13	0	20	
27	2.694	6.401	0	9.095	18	136	0	154	44	173	0	217	0	6	0	6	
900	119.251	211.137	74	330.462	1.016	7.032	22	8.070	413	1.066	0	1.479	74	155	0	229	
125	22.266	34.894	10	57.170	703	2.104	0	2.807	61	279	0	340	16	100	0	116	
71	11.330	28.159	5	39.494	222	1.536	0	1.758	400	926	1	1.327	9	22	0	31	
30	5.241	12.486	0	17.727	122	516	0	638	190	430	0	620	7	42	0	49	
37	3.935	4.681	2	8.618	60	105	0	165	40	82	0	122	5	5	0	10	
56	8.384	19.694	3	28.081	168	659	0	827	102	363	0	465	16	49	0	65	
11	1.494	2.810	1	4.305	13	98	0	111	46	85	0	131	3	8	0	11	
79	4.064	24.419	7	28.490	23	1.080	0	1.103	1	124	0	125	6	192	0	198	
50	9.144	19.741	3	28.888	107	948	0	1.055	92	233	0	325	77	192	0	269	
45	2.345	5.214	4	7.563	47	162	0	209	28	102	0	130	1	5	0	6	
77	9.328	16.883	4	26.215	77	1.060	1	1.138	9	87	0	96	10	121	0	131	
20	5.512	11.992	3	17.507	72	510	1	583	86	456	0	542	2	35	0	37	
25	1.098	2.976	0	4.074	23	77	0	100	23	90	0	113	1	2	0	3	
95	10.653	39.171	18	49.842	105	1.680	2	1.787	36	657	0	693	0	20	0	20	
3	866	1.468	3	2.337	25	42	1	68	18	62	0	80	0	3	0	3	
30	7.237	15.335	1	22.573	242	1.099	0	1.341	45	303	0	348	18	41	0	59	
10	652	2.248	0	2.900	18	80	0	98	31	145	0	176	0	0	0	0	
20	4.325	9.932	6	14.263	73	375	7	455	86	228	0	314	2	8	0	10	
155	25.454	49.828	3	75.285	448	3.333	0	3.781	406	1.312	0	1.718	13	70	0	83	
30	5.591	10.234	1	15.826	82	391	1	474	77	157	0	234	8	24	0	32	
106	10.054	23.284	6	33.344	128	919	0	1.047	54	309	0	363	19	88	0	107	
8	1.499	3.020	0	4.519	14	101	0	115	9	60	0	69	0	1	0	1	
36	4.804	18.307	20	23.131	101	800	2	903	31	376	1	408	1	16	0	17	
3	697	1.842	16	2.555	37	385	1	423	2	0	0	2	1	1	0	2	
0	308	1.678	0	1.986	13	169	0	182	0	4	0	4	0	3	0	3	
3.503	501.317	997.174	358	1.498.849	9.285	54.844	67	64.196	4.093	14.927	6	19.026	540	2.354	0	2.894	

Camiones M.M.A.>3.500 Kg. matriculados, distribuidos por provincias y marcas

PROVINCIAS	ASTRA	D.A.F.	DAIMLER	E.R.F.	I.P.V.	IVECO	IVECO	M.A.N.	MAGIRUS-DEUTZ	MERCEDES-BENZ
	(I)	(I)	(I)	(I)	(N)	(N)	(I)	(I)	(I)	(N)
Álava	-	7	-	-	-	12	15	18	-	1
Albacete	2	10	-	1	-	26	22	22	-	8
Alicante	-	29	-	-	3	65	72	152	1	10
Almería	-	12	-	-	-	56	44	64	-	-
Ávila	-	5	-	-	-	14	12	10	-	2
Badajoz	4	17	-	-	-	30	23	30	-	15
Illes Balears	1	29	2	-	-	43	46	35	-	11
Barcelona	2	87	6	4	2	246	228	315	-	62
Burgos	-	3	-	1	-	16	19	35	-	2
Cáceres	-	20	-	-	-	3	17	17	-	-
Cádiz	-	9	-	-	1	23	30	43	-	5
Castellón	2	13	-	2	1	27	34	31	-	18
Ciudad Real	-	10	-	-	-	31	23	26	-	3
Córdoba	2	12	1	1	-	2	71	36	-	6
A Coruña	-	28	1	1	1	32	39	87	-	16
Cuenca	-	2	-	-	-	33	17	13	-	4
Girona	2	7	3	1	-	41	19	50	1	7
Granada	-	58	-	-	-	13	44	82	-	5
Guadalajara	-	4	-	-	-	35	79	13	-	-
Guipúzcoa	-	4	-	-	-	38	22	94	-	12
Huelva	1	6	-	-	-	15	7	24	-	6
Huesca	-	8	-	-	-	20	21	12	-	1
Jaén	-	23	-	2	-	11	32	33	-	1
León	3	10	-	-	1	51	25	51	1	10
Lleida	-	12	2	4	-	33	19	95	-	-
La Rioja	-	16	1	-	-	14	18	15	-	4
Lugo	-	34	-	-	2	13	17	39	-	1
Madrid	6	102	-	1	6	284	307	475	-	61
Málaga	2	64	1	-	1	65	61	131	1	20
Murcia	1	37	-	-	-	62	68	129	-	5
Navarra	-	15	2	-	-	35	15	67	-	15
Ourense	-	4	-	-	-	33	14	44	1	16
Asturias	16	17	-	-	3	118	56	51	-	7
Palencia	-	3	1	-	-	13	11	11	-	-
Las Palmas	-	12	-	-	-	28	116	31	-	-
Pontevedra	-	14	-	-	3	27	41	53	-	3
Salamanca	-	10	-	-	-	12	12	61	-	4
Sta.C. Tenerife	-	3	1	-	-	32	72	34	1	7
Cantabria	-	24	-	1	-	27	17	42	-	1
Segovia	-	3	-	-	-	5	4	24	-	4
Sevilla	2	37	-	-	-	45	129	77	-	1
Soria	-	2	-	-	-	9	4	6	-	3
Tarragona	-	28	1	-	-	55	26	29	-	2
Teruel	-	5	1	-	-	12	25	4	-	1
Toledo	1	29	-	1	-	22	25	46	-	3
Valencia	10	60	-	-	-	53	179	157	1	13
Valladolid	-	1	-	1	-	18	30	20	-	5
Vizcaya	-	10	1	-	1	79	25	94	-	18
Zamora	2	10	-	-	-	17	7	8	-	8
Zaragoza	-	29	-	-	-	29	51	81	-	4
Ceuta	-	-	-	-	-	-	1	-	-	3
Melilla	-	-	-	-	-	-	-	1	-	-
TOTAL GENERAL	59	994	24	21	25	2.023	2.311	3.118	7	414

V.1.2.A.

MERCEDES-BENZ	MERCEDES-BENZ	MITSUBISHI	NISSAN	NISSAN	PEGASO	PEUGEOT	RENAULT	RENAULT	RENAULT
(I)	(S)	(I)	(N)	(I)	(N)	(I)	(N)	(I)	(S)
33	-	-	4	5	-	-	24	16	-
40	-	2	9	-	-	-	32	13	-
145	-	12	80	7	1	1	114	72	-
77	-	-	8	9	1	1	6	22	-
14	-	-	7	1	1	-	8	5	-
42	-	2	11	-	1	-	32	15	-
48	-	2	14	10	-	-	64	32	-
507	-	11	190	21	1	-	238	100	-
45	-	5	21	2	2	-	22	5	-
33	-	2	4	8	1	-	3	14	-
63	1	5	33	14	1	-	37	29	-
27	-	1	15	5	-	-	12	9	-
45	-	1	7	1	-	-	20	11	-
73	-	3	1	21	1	-	5	52	-
150	-	8	23	3	1	-	50	22	-
14	-	1	4	3	-	-	12	1	-
64	-	4	50	3	-	-	29	21	-
108	-	5	5	11	-	1	5	15	-
10	-	-	1	3	-	-	12	14	-
59	-	1	13	3	-	-	17	12	-
18	-	1	12	3	7	-	31	15	-
37	-	-	2	-	-	-	19	11	-
60	-	1	17	1	-	1	21	15	-
50	1	-	9	2	-	-	15	8	-
53	-	-	9	-	1	-	28	6	-
20	-	1	5	-	-	-	12	5	-
63	-	-	14	6	12	-	16	9	-
640	-	14	197	17	5	1	336	92	-
208	-	3	42	6	9	-	47	53	-
178	-	1	27	2	-	-	78	73	-
66	-	2	9	2	-	-	24	4	-
18	-	1	8	-	-	-	32	1	-
108	-	-	37	2	-	-	51	21	-
24	-	-	2	-	-	-	21	1	-
120	-	14	1	33	3	-	2	32	-
38	-	1	22	2	-	1	24	6	-
22	-	1	5	4	2	1	30	13	1
104	-	19	24	22	1	-	21	21	-
86	-	1	6	-	-	-	22	12	-
27	-	1	3	1	4	1	5	4	-
129	-	9	13	54	-	-	11	84	-
5	-	-	-	-	-	-	10	3	-
68	-	3	16	4	-	-	21	26	-
10	-	-	2	2	-	-	10	12	-
58	-	1	12	3	2	1	87	10	-
159	-	10	83	44	12	1	130	86	1
38	-	2	1	4	-	-	14	18	-
97	-	5	12	3	-	1	28	10	-
28	-	-	4	-	-	-	23	-	-
85	-	3	19	19	2	-	15	39	-
1	-	-	-	1	-	-	-	2	-
3	-	-	1	-	-	-	-	-	-
4.218	2	159	1.114	367	71	11	1.926	1.172	2

Camiones M.M.A.> 3.500 Kg. matriculados, distribuidos por provincias y marcas

V.1.2.A.

PROVINCIAS	SCANIA (I)	T.T.URO (N)	VOLKSWAGEN (I)	VOLVO (I)	SIN MARCA (N)	SIN MARCA (I)	SIN MARCA (S)	OTRAS MARCAS (N)	OTRAS MARCAS (I)	TOTAL
Álava	1	-	-	15	-	-	-	-	-	151
Albacete	33	-	-	35	-	-	-	-	-	255
Alicante	46	-	2	47	-	1	-	-	-	860
Almería	8	-	1	36	-	-	-	-	-	345
Ávila	3	-	-	7	-	-	-	-	-	89
Badajoz	13	-	-	16	-	-	-	-	-	251
Illes Balears	24	-	-	36	-	1	-	-	1	399
Barcelona	139	-	9	179	-	-	-	-	1	2.348
Burgos	13	-	1	11	-	-	-	-	-	203
Cáceres	4	-	1	13	-	1	-	-	-	141
Cádiz	14	-	-	30	1	1	1	-	1	342
Castellón	49	-	-	12	1	2	-	-	-	261
Ciudad Real	16	-	-	10	-	-	-	-	-	204
Córdoba	18	-	2	35	-	-	-	-	-	342
A Coruña	7	3	-	13	-	-	-	-	-	485
Cuenca	2	-	-	6	-	-	-	-	-	112
Girona	14	-	-	49	-	1	-	-	-	366
Granada	9	-	1	38	-	1	-	-	-	401
Guadalajara	3	-	-	3	-	-	-	-	-	177
Guipúzcoa	14	-	3	30	-	-	-	-	-	322
Huelva	18	-	1	21	-	-	-	-	-	186
Huesca	4	-	1	8	-	-	-	-	-	144
Jaén	19	1	1	16	-	-	-	-	-	255
León	13	1	-	4	-	1	-	-	-	256
Lleida	15	-	-	6	-	-	1	-	-	284
La Rioja	5	-	1	6	-	-	-	-	-	123
Lugo	6	-	1	13	-	1	-	-	-	247
Madrid	179	2	2	170	-	-	-	-	-	2.897
Málaga	56	-	4	25	-	1	-	-	-	800
Murcia	62	-	1	45	-	-	-	-	-	769
Navarra	22	-	3	15	1	-	-	-	-	297
Ourense	5	-	-	5	-	-	-	-	1	183
Asturias	26	2	1	12	-	1	-	-	-	529
Palencia	4	-	-	8	-	-	-	-	-	99
Las Palmas	75	-	12	6	-	-	-	-	-	485
Pontevedra	10	1	-	9	1	-	-	1	-	257
Salamanca	2	-	1	9	-	-	-	-	-	190
Sta.C. Tenerife	24	2	11	16	-	1	-	-	1	417
Cantabria	7	-	1	7	-	-	-	-	-	254
Segovia	12	-	1	10	-	-	-	1	-	110
Sevilla	52	-	11	34	-	2	-	-	-	690
Soria	2	1	-	6	-	-	-	-	-	51
Tarragona	33	-	2	37	-	1	-	-	-	352
Teruel	2	-	-	4	-	-	-	-	-	90
Toledo	25	-	-	30	-	-	-	-	-	356
Valencia	54	-	-	94	-	4	-	-	-	1.151
Valladolid	29	-	-	7	-	-	-	-	-	188
Vizcaya	28	-	1	48	-	-	-	-	-	461
Zamora	7	-	-	4	-	-	-	-	-	118
Zaragoza	19	-	3	43	-	-	-	-	-	441
Ceuta	-	-	-	-	-	-	-	-	-	8
Melilla	-	-	-	-	-	-	-	-	-	5
TOTAL GENERAL	1.245	13	79	1.339	4	20	2	2	5	20.747

Camiones M.M.A. > 3.500 Kg. matriculados, distribuidos por marcas y cargas

V.1.2.1.A.

MARCAS		Hasta 1.49 T	De 1.5 T a 2.9 T	De 3 T a 4.9 T	De 5 T a 6.9 T	De 7 T a 9.9 T	Más 10 T	TOTAL
ASTRA	(I)	-	-	1	-	3	55	59
D.A.F.	(I)	7	43	178	181	249	336	994
DAIMLER	(I)	4	5	2	1	3	9	24
E.R.F.	(I)	-	-	2	3	10	6	21
EBRO	(N)	-	1	1	-	-	-	2
G.M.C.	(I)	-	1	-	-	-	1	2
I.P.V.	(N)	-	1	4	7	13	-	25
IVECO	(N)	26	273	295	172	385	872	2.023
IVECO	(I)	26	281	584	419	519	482	2.311
M.A.N.	(I)	16	123	815	298	554	1.312	3.118
MAGIRUS-DEUTZ	(I)	-	-	4	-	-	3	7
MERCEDES-BENZ	(N)	8	43	64	51	86	162	414
MERCEDES-BENZ	(I)	140	443	761	467	797	1.610	4.218
MERCEDES-BENZ	(S)	-	-	2	-	-	-	2
MITSUBISHI	(I)	3	76	79	-	-	1	159
NISSAN	(N)	45	449	381	128	110	1	1.114
NISSAN	(I)	11	128	146	48	33	1	367
PEGASO	(N)	1	3	51	6	4	6	71
PERLINI	(I)	-	-	-	-	-	1	1
PEUGEOT	(I)	-	5	-	-	-	6	11
RENAULT	(N)	5	122	376	268	453	702	1.926
RENAULT	(I)	3	64	265	175	335	330	1.172
RENAULT	(S)	-	-	-	-	1	1	2
SCANIA	(I)	8	3	66	102	493	573	1.245
SIN MARCA	(N)	-	-	2	-	2	-	4
SIN MARCA	(I)	1	6	2	5	2	4	20
SIN MARCA	(S)	-	1	-	-	-	1	2
T.T.URO	(N)	2	1	4	2	4	-	13
TOYOTA	(I)	-	-	-	-	-	1	1
UNIC	(I)	1	-	-	-	-	-	1
VOLKSWAGEN	(I)	12	64	-	-	1	2	79
VOLVO	(I)	3	37	202	188	371	538	1.339
TOTAL		322	2.173	4.287	2.521	4.428	7.016	20.747

Camiones M.M.A. > 3.500 Kg. matriculados, distribuidos por marcas y potencias

V.1.2.2.A.

MARCAS		Hasta 15,9 HP	De 16 a 24,9 HP	De 25 a 39,9 HP	Más de 40 HP	TOTAL
ASTRA	(I)	-	-	2	57	59
D.A.F	(I)	15	13	660	306	994
DAIMLER	(I)	-	5	8	11	24
E.R.F.	(I)	-	-	15	6	21
EBRO	(N)	-	-	2	-	2
G.M.C.	(I)	-	-	1	1	2
I.P.V.	(N)	-	5	20	-	25
IVECO	(N)	5	405	1.350	263	2.023
IVECO	(I)	14	429	1.693	175	2.311
M.A.N.	(I)	12	445	1.399	1.262	3.118
MAGIRUS-DEUTZ	(I)	-	-	4	3	7
MERCEDES-BENZ	(N)	16	81	160	157	414
MERCEDES-BENZ	(I)	132	828	1.331	1.927	4.218
MERCEDES-BENZ	(S)	-	1	1	-	2
MITSUBISHI	(I)	1	158	-	-	159
NISSAN	(N)	5	707	401	1	1.114
NISSAN	(I)	2	232	133	-	367
PEGASO	(N)	2	-	3	66	71
PERLINI	(I)	-	-	-	1	1
PEUGEOT	(I)	10	1	-	-	11
RENAULT	(N)	8	260	660	998	1.926
RENAULT	(I)	10	105	440	617	1.172
RENAULT	(S)	-	-	1	1	2
SCANIA	(I)	2	-	876	367	1.245
SIN MARCA	(N)	-	-	4	-	4
SIN MARCA	(I)	-	5	11	4	20
SIN MARCA	(S)	-	-	1	1	2
T.T.URO	(N)	1	2	10	-	13
TOYOTA	(I)	-	1	-	-	1
UNIC	(I)	-	-	1	-	1
VOLKSWAGEN	(I)	1	77	-	1	79
VOLVO	(I)	2	29	775	533	1.339
TOTAL		238	3.789	9.962	6.758	20.747

Camiones M.M.A. < 3.500 Kg. y furgonetas matriculados, V.1.2.B. distribuidos por provincias y marcas

PROVINCIAS	ASIA MOTORS	CHEVROLET	CHEVROLET	CHRYSLER	CITROEN	CITROEN	CITROEN	D.A.F.	DAEWOO	DAIHATSU	DAIMLER	DODGE	DODGE	FIAT	FIAT
	(I)	(I)	(S)	(I)	(N)	(I)	(S)	(I)	(I)	(I)	(I)	(I)	(S)	(I)	(S)
Álava	-	-	-	10	100	103	-	-	-	-	-	-	-	169	-
Albacete	-	-	-	6	178	208	-	-	4	1	-	-	-	168	-
Alicante	2	6	-	97	837	1.040	-	-	10	10	-	-	-	615	-
Almería	-	-	-	9	49	484	-	2	4	2	-	-	-	212	-
Ávila	-	-	-	2	72	65	-	-	-	-	-	-	-	73	-
Badajoz	-	-	-	7	361	143	-	-	2	-	-	-	-	118	-
Illes Balears	1	5	-	43	521	611	1	2	8	-	4	-	-	602	-
Barcelona	1	36	-	234	2.150	2.164	-	-	30	1	8	2	-	1.667	-
Burgos	-	1	-	1	138	132	-	-	2	-	-	-	-	127	-
Cáceres	-	-	-	3	83	411	1	-	5	1	1	-	-	65	-
Cádiz	-	6	1	35	410	687	1	-	3	1	-	-	2	208	2
Castellón	-	7	-	28	348	351	2	-	3	-	1	-	-	208	-
Ciudad Real	-	-	-	6	264	295	-	-	2	1	-	-	-	135	-
Córdoba	-	-	-	17	11	662	-	1	-	-	-	-	-	96	-
A Coruña	-	2	-	17	338	387	-	1	2	-	-	1	-	170	-
Cuenca	-	-	-	6	125	140	-	-	-	-	-	-	-	72	-
Girona	1	7	-	41	352	355	-	-	2	3	11	-	-	360	1
Granada	-	-	-	19	266	505	-	-	3	1	-	-	-	223	-
Guadalajara	-	-	-	3	62	74	-	-	-	-	-	-	-	107	-
Guipúzcoa	-	4	-	38	253	265	-	-	-	1	-	-	-	128	-
Huelva	-	-	-	17	274	250	-	-	1	1	-	-	-	151	-
Huesca	-	-	-	9	188	170	-	-	-	-	-	-	-	100	-
Jaén	-	-	-	12	197	266	-	-	2	1	-	-	-	134	-
León	1	-	-	15	152	134	-	-	2	-	-	-	-	113	-
Lleida	-	1	-	26	195	292	-	-	6	-	1	-	-	78	-
La Rioja	-	-	-	12	151	163	-	-	-	-	-	-	-	160	-
Lugo	-	-	-	6	99	92	-	-	2	1	-	-	-	162	-
Madrid	-	35	2	294	6.084	3.868	-	-	11	2	2	2	-	2.832	-
Málaga	1	7	-	32	622	655	-	3	2	8	-	1	-	509	-
Murcia	-	8	-	48	652	687	-	2	13	2	2	-	-	342	-
Navarra	-	2	-	22	375	379	-	-	3	-	1	-	-	198	-
Ourense	-	1	-	1	134	82	-	-	-	-	-	-	-	132	-
Asturias	-	-	-	11	249	353	-	-	-	1	-	-	-	255	-
Palencia	-	-	-	1	51	43	-	-	-	1	-	-	-	9	-
Las Palmas	-	21	-	1	24	620	-	1	4	9	-	-	-	101	-
Pontevedra	-	-	-	12	372	383	-	-	-	3	1	-	-	202	-
Salamanca	-	-	-	4	112	115	-	-	-	-	-	-	-	110	-
Sta.C. Tenerife	1	1	-	10	1.737	338	-	-	-	7	-	-	-	163	-
Cantabria	-	1	-	21	148	206	2	-	-	-	-	-	-	123	-
Segovia	-	-	-	3	98	67	-	-	-	-	-	-	-	79	-
Sevilla	-	1	-	62	146	1.344	-	-	-	1	-	-	-	449	1
Soria	-	-	-	2	44	28	-	-	-	-	-	-	-	32	-
Tarragona	-	-	-	36	546	556	1	-	9	2	-	-	-	320	-
Teruel	-	-	-	1	48	109	-	-	4	-	-	-	-	75	-
Toledo	1	-	-	14	429	383	-	-	5	-	-	-	-	234	-
Valencia	-	5	-	79	765	962	-	1	12	1	1	-	-	1.028	-
Valladolid	-	-	-	14	130	192	1	-	-	-	-	-	-	92	-
Vizcaya	-	4	-	28	278	346	-	-	2	-	-	-	-	301	-
Zamora	-	1	-	4	90	79	-	-	2	-	-	-	-	69	-
Zaragoza	-	12	-	19	196	335	-	-	-	-	-	-	2	404	-
Ceuta	-	1	-	-	9	17	-	-	-	-	-	-	-	1	-
Melilla	-	-	-	-	6	17	-	-	-	-	-	-	-	3	-
TOTAL GENERAL	9	175	3	1.438	21.519	22.613	9	13	160	62	33	6	4	14.484	4

Camiones M.M.A. < 3.500 Kg. y furgonetas matriculados, distribuidos por provincias y marcas

PROVINCIAS	FORD		G.M.C.	G.M.C.	HONDA		HYUNDAI		ISUZU		IVECO		
	(N)	(I)			(S)	(I)	(S)	(I)	(S)	(I)	(S)	(N)	(I)
Álava	7	111	-	-	-	-	-	74	-	1	-	50	8
Albacete	11	130	-	-	-	-	-	45	-	8	-	63	3
Alicante	18	605	-	1	-	2	-	337	-	44	-	265	11
Almería	12	300	-	1	-	-	-	116	-	18	-	70	48
Ávila	2	42	-	-	-	-	-	23	-	-	-	31	2
Badajoz	57	122	-	-	-	-	-	63	-	7	-	56	5
Illes Balears	82	527	-	-	-	-	-	76	-	14	-	132	50
Barcelona	314	1.126	2	3	-	2	-	960	-	18	-	1.029	91
Burgos	2	146	-	-	-	-	-	24	-	5	-	53	8
Cáceres	2	98	-	-	-	1	-	52	-	21	-	14	30
Cádiz	15	219	1	-	4	-	-	232	-	39	-	66	16
Castellón	38	158	-	-	-	2	-	101	1	7	1	74	108
Ciudad Real	6	176	1	-	-	-	-	69	1	17	-	85	12
Córdoba	6	165	-	-	-	-	-	160	-	16	-	20	130
A Coruña	10	206	-	-	-	-	-	95	-	2	-	72	15
Cuenca	3	52	-	-	-	-	-	10	-	1	-	38	8
Girona	13	144	-	-	-	1	-	183	-	12	-	78	6
Granada	14	202	-	-	-	1	-	171	-	27	-	41	81
Guadalajara	2	50	-	-	-	-	-	64	-	3	-	57	13
Guipúzcoa	9	215	-	-	-	-	-	132	-	11	-	130	17
Huelva	8	89	-	-	-	1	-	22	-	1	-	57	6
Huesca	-	53	-	-	-	-	-	46	-	-	-	40	3
Jaén	4	164	-	-	-	-	-	171	-	26	-	67	8
León	24	84	-	-	-	-	-	56	-	7	-	91	13
Lleida	3	71	-	-	-	-	-	21	-	9	-	77	10
La Rioja	6	76	-	-	-	-	-	65	-	6	-	67	13
Lugo	3	126	-	-	-	-	-	10	-	1	-	10	5
Madrid	699	2.902	1	-	-	2	-	1.214	2	56	-	1.889	97
Málaga	44	499	-	-	-	2	-	282	-	28	-	198	35
Murcia	41	331	-	1	-	-	-	116	-	9	-	218	27
Navarra	9	156	-	-	-	-	-	102	-	2	-	156	8
Ourense	11	45	-	-	-	-	-	39	-	3	-	64	8
Asturias	8	184	1	-	-	-	-	76	-	17	-	152	12
Palencia	-	31	-	-	-	1	-	10	-	3	-	46	2
Las Palmas	-	191	-	-	-	17	-	1.049	-	19	-	64	173
Pontevedra	2	184	-	-	-	-	-	47	-	10	-	97	10
Salamanca	4	67	-	-	-	-	-	23	-	4	-	43	9
Sta.C. Tenerife	10	176	-	-	-	28	-	523	-	56	-	35	40
Cantabria	4	75	-	1	-	-	-	80	-	11	-	63	10
Segovia	6	26	-	-	-	-	-	10	-	1	-	12	3
Sevilla	5	505	-	-	-	-	-	89	-	3	-	126	191
Soria	4	30	1	-	-	-	-	25	-	4	-	15	7
Tarragona	37	268	-	-	-	-	-	91	-	6	-	90	12
Teruel	2	27	-	-	-	-	-	29	-	-	-	8	19
Toledo	8	200	1	-	-	-	-	71	-	10	-	101	6
Valencia	20	813	-	-	-	1	-	275	-	17	-	182	94
Valladolid	3	205	-	-	-	-	-	69	-	5	1	51	34
Vizcaya	14	240	-	-	-	-	-	111	-	2	-	147	11
Zamora	13	51	-	-	-	-	-	16	-	1	-	33	1
Zaragoza	6	326	-	-	-	-	-	223	-	13	-	59	79
Ceuta	-	10	-	-	-	27	1	22	-	3	-	1	-
Melilla	1	8	-	-	-	5	-	65	-	2	-	-	1
TOTAL GENERAL	1.622	13.007	8	7	4	93	1	8.035	4	606	2	6.683	1.609

V.1.2.B.

JEEP	JEEP	KIA	KIA	LADA	LAND ROVER	LAND ROVER	LEYLAND DAF	M.A.N.	MARTORELLI	MAZDA	MERCEDES-BENZ	MERCEDES-BENZ	MERCEDES-BENZ
(I)	(S)	(I)	(S)	(I)	(I)	(S)	(I)	(I)	(I)	(I)	(N)	(I)	(S)
25	-	13	-	3	26	-	1	-	-	3	66	83	-
17	-	30	-	-	37	-	1	-	-	3	93	83	-
219	-	184	-	1	146	-	-	1	-	4	308	565	-
60	-	70	-	1	64	-	2	2	-	5	57	166	1
6	-	17	-	-	20	1	-	-	-	-	19	29	-
15	-	31	-	-	19	1	1	-	-	-	67	83	-
34	-	41	-	-	33	-	15	-	-	9	126	98	-
677	-	282	-	10	482	-	9	-	1	29	978	1.015	-
2	-	27	-	-	30	-	2	-	-	4	69	71	-
31	-	42	-	-	43	-	1	-	-	-	60	61	-
84	-	66	-	-	106	-	-	-	-	9	91	171	-
65	-	49	-	2	72	-	2	-	-	3	135	163	1
23	-	31	1	-	45	-	-	1	-	6	74	107	-
54	-	103	-	-	65	-	-	-	-	2	34	189	-
36	-	45	-	-	18	-	1	-	-	-	136	145	-
1	-	17	-	-	9	-	-	-	-	-	38	56	-
96	1	77	-	-	141	-	-	-	1	6	164	160	-
82	-	67	-	5	121	-	12	1	-	21	65	232	1
33	-	19	-	1	43	1	-	-	-	-	33	41	-
59	-	60	-	3	47	-	1	-	-	3	150	128	-
4	-	13	-	-	16	-	-	-	-	5	50	48	1
34	-	8	-	1	34	-	-	-	-	3	48	58	-
60	-	81	-	1	172	3	2	-	-	3	64	116	-
36	-	40	-	21	48	-	-	-	-	7	70	65	-
8	-	21	-	-	30	-	-	-	3	1	77	49	-
19	-	33	-	-	42	-	6	-	-	-	86	52	-
22	-	11	-	-	23	1	1	-	-	2	29	57	-
949	1	630	-	9	990	2	5	-	-	23	1.383	1.817	2
238	-	140	-	4	281	-	12	1	-	9	265	281	-
102	-	107	-	3	77	-	4	-	-	1	241	393	-
50	-	41	-	5	31	-	-	-	-	5	133	102	-
23	-	17	-	1	42	-	-	-	-	1	44	22	-
43	-	36	-	2	45	-	1	-	-	1	155	134	-
6	-	16	-	1	55	-	4	-	-	1	35	23	-
122	-	157	-	-	152	-	-	-	-	46	13	97	-
65	-	38	-	-	45	-	-	-	-	4	74	103	-
11	-	14	-	1	18	9	1	-	-	1	39	44	-
113	-	121	-	-	234	-	-	-	-	71	33	103	-
55	-	27	-	2	56	-	-	-	-	3	59	113	-
-	-	8	-	-	8	-	-	-	-	-	29	41	-
18	-	63	-	-	227	2	8	-	-	8	28	350	-
3	-	5	-	1	22	-	-	-	-	-	26	23	-
66	-	77	-	-	56	-	10	-	-	6	119	132	-
13	-	8	-	-	8	-	-	-	-	-	13	24	-
55	-	84	-	7	38	-	1	-	-	3	150	115	-
145	-	336	-	4	138	-	4	-	-	5	321	548	-
25	1	10	-	-	21	-	-	-	-	2	64	109	-
70	-	60	-	8	65	-	2	-	-	7	218	136	-
10	-	2	-	-	6	-	-	-	-	-	37	31	-
37	-	79	-	3	58	-	-	-	-	4	111	276	-
38	-	10	-	-	8	1	-	-	-	-	1	25	-
21	-	13	-	-	15	-	-	-	-	-	-	22	-
4.080	3	3.577	1	100	4.628	21	109	6	5	329	6.778	9.155	6

Camiones M.M.A. < 3.500 Kg. y furgonetas matriculados, distribuidos por provincias y marcas

PROVINCIAS	MITSUBISHI		NISSAN		OPEL			PEUGEOT		PIAGGIO		
	(I)	(S)	(N)	(I)	(S)	(N)	(I)	(S)	(N)	(I)	(S)	(I)
Álava	192	1	59	107	-	2	67	-	16	173	-	-
Albacete	123	-	120	42	2	-	39	-	73	97	-	3
Alicante	532	-	922	267	7	-	303	-	154	753	-	32
Almería	296	-	301	148	-	2	127	-	21	424	-	1
Ávila	66	-	51	21	-	1	12	-	30	75	-	-
Badajoz	144	-	216	46	-	46	53	-	120	224	-	6
Illes Balears	187	-	449	319	-	9	259	-	158	394	-	32
Barcelona	1.738	-	3.192	668	2	222	873	-	905	1.531	-	100
Burgos	69	-	115	33	-	1	53	-	47	144	-	-
Cáceres	102	-	129	122	1	1	57	-	29	253	-	8
Cádiz	607	-	381	173	-	9	101	-	124	372	1	13
Castellón	187	-	284	158	-	49	117	-	147	232	-	8
Ciudad Real	254	-	165	98	1	8	44	-	70	234	-	3
Córdoba	306	-	239	243	-	4	100	-	2	338	-	2
A Coruña	143	-	310	48	-	4	81	-	91	291	-	1
Cuenca	25	-	18	49	-	2	63	-	19	68	-	-
Girona	353	-	516	193	-	4	193	1	101	359	-	7
Granada	377	-	231	306	-	2	148	-	46	396	-	12
Guadalajara	176	-	57	44	-	1	65	-	8	31	-	2
Guipúzcoa	323	3	178	120	-	10	160	-	74	325	1	2
Huelva	73	-	137	84	-	1	61	-	41	184	1	1
Huesca	115	-	113	61	-	-	25	-	38	77	-	-
Jaén	369	-	413	97	1	-	104	-	54	193	-	2
León	192	1	152	95	-	9	57	-	46	126	-	-
Lleida	69	-	109	87	-	3	86	-	67	230	-	-
La Rioja	136	-	107	35	-	5	57	-	50	126	-	1
Lugo	66	-	98	51	-	-	68	-	24	72	-	-
Madrid	1.608	1	3.526	671	4	123	764	-	2.049	2.967	-	64
Málaga	781	-	783	251	-	9	246	-	411	945	-	12
Murcia	349	-	490	146	1	5	289	-	143	644	-	36
Navarra	242	-	264	129	-	6	176	-	90	339	-	-
Ourense	91	-	115	19	-	24	31	-	46	84	-	-
Asturias	328	-	401	117	-	-	108	-	90	348	1	1
Palencia	53	-	55	22	-	-	24	-	17	58	-	-
Las Palmas	437	-	697	1.054	-	-	64	-	3	408	1	5
Pontevedra	179	-	185	50	-	1	78	-	73	288	-	16
Salamanca	62	-	69	28	8	5	50	-	33	110	-	-
Sta.C. Tenerife	526	-	843	147	1	5	34	-	244	141	-	4
Cantabria	188	-	190	62	-	2	52	-	20	384	-	1
Segovia	22	-	24	24	-	1	32	-	23	63	-	-
Sevilla	178	-	281	596	8	-	110	-	40	909	-	6
Soria	50	1	48	18	-	2	8	-	7	39	-	-
Tarragona	192	-	415	150	-	17	118	-	75	298	-	7
Teruel	83	-	37	57	-	1	28	-	8	65	-	-
Toledo	225	-	263	80	1	-	87	-	90	357	-	2
Valencia	475	-	1.028	453	6	11	246	-	321	948	-	3
Valladolid	124	-	59	52	1	-	58	-	38	198	-	-
Vizcaya	260	1	403	127	-	4	150	-	94	346	-	2
Zamora	61	-	64	17	-	2	31	-	26	66	-	-
Zaragoza	226	1	215	219	-	3	168	-	23	376	1	1
Ceuta	93	-	18	15	1	-	3	-	2	17	-	23
Melilla	210	-	36	33	-	-	3	-	1	1	-	-
TOTAL GENERAL	14.263	9	19.571	8.252	45	616	6.331	1	6.522	18.121	6	419

V.1.2.B.

RANGE ROVER	RENAULT	RENAULT	RENAULT	ROVER	ROVER	SEAT	SEAT	SEAT	SKODA	SSANGYONG	SUBARU	SUZUKI	SUZUKI	SUZUKI
(I)	(N)	(I)	(S)	(I)	(S)	(N)	(I)	(S)	(I)	(I)	(I)	(N)	(I)	(S)
-	38	250	-	-	-	22	1	-	-	12	-	27	9	-
-	32	205	-	1	-	71	3	-	-	9	-	30	11	-
-	60	1.018	-	2	-	382	26	-	2	27	2	348	90	-
-	4	409	-	-	-	151	5	-	-	7	-	67	25	-
-	22	158	-	-	-	12	-	-	-	1	-	18	6	-
-	58	255	-	-	-	59	-	-	-	3	-	52	8	-
1	119	1.107	-	3	-	256	4	-	2	5	-	50	10	-
-	1.373	2.852	-	4	-	909	67	-	2	30	-	776	206	-
-	22	279	-	-	-	33	1	-	-	-	-	3	-	-
-	6	209	-	6	-	54	-	-	-	12	-	78	17	-
1	72	553	-	11	-	89	-	-	1	25	-	141	60	-
-	315	291	1	1	-	155	5	-	-	10	-	71	53	1
-	39	267	-	1	-	47	-	-	-	35	-	53	23	1
-	5	444	-	2	-	94	6	-	-	26	1	247	123	-
-	32	314	-	2	-	222	5	-	-	11	-	47	14	-
-	11	94	-	-	-	21	-	1	-	1	-	5	3	-
-	54	520	-	5	-	181	5	-	-	9	-	130	82	-
-	22	497	-	-	-	184	14	-	-	26	2	99	94	-
-	27	31	-	-	-	15	-	-	-	3	-	31	20	-
-	37	348	-	-	-	67	4	-	-	10	-	71	18	-
-	6	248	-	1	-	89	1	-	-	-	-	21	1	-
-	9	228	-	-	-	88	7	-	-	8	-	47	34	-
-	19	389	-	1	-	57	-	-	-	39	-	294	69	-
-	34	275	-	-	-	36	2	-	2	20	-	91	29	1
-	107	299	-	1	-	158	10	-	-	1	1	21	12	-
-	34	173	-	-	-	49	-	-	-	10	-	52	23	-
-	10	144	-	-	-	89	-	-	-	2	-	126	39	-
2	2.238	7.594	2	19	-	910	8	-	2	110	-	758	354	-
3	42	890	-	10	-	249	12	-	2	57	1	342	197	-
1	109	878	-	7	-	355	26	-	1	25	-	93	53	-
-	54	357	-	-	-	65	9	-	-	9	-	146	31	-
-	79	133	-	-	-	67	-	1	-	4	-	61	10	-
-	42	527	-	-	-	131	-	-	-	12	-	246	55	-
-	33	76	-	-	-	17	-	-	-	2	-	20	3	-
1	11	1.240	-	3	-	245	-	-	1	1	-	183	45	-
-	37	435	-	-	-	98	2	1	-	3	-	45	26	-
-	30	197	-	-	-	51	1	-	-	4	-	12	5	-
-	496	409	-	1	-	436	1	-	-	-	-	84	30	-
-	49	226	-	1	-	61	2	-	-	8	-	53	18	-
-	5	108	-	-	-	17	-	-	-	-	-	5	2	-
-	56	930	-	-	-	264	1	-	-	4	-	23	21	-
-	16	74	-	-	-	16	-	-	-	1	-	11	3	-
1	31	419	-	2	-	168	18	-	-	10	-	111	39	-
-	11	110	-	-	-	23	-	-	-	13	-	11	22	-
-	45	396	-	1	-	39	-	-	-	27	-	30	8	1
-	262	1.156	-	1	-	384	24	-	-	20	-	580	127	-
-	20	225	-	-	-	30	-	-	-	6	-	16	5	-
-	72	652	-	-	-	133	4	-	-	4	-	101	41	-
-	9	132	1	-	-	25	-	-	-	9	-	30	10	-
-	16	401	1	1	-	142	13	-	-	10	-	53	112	-
-	3	10	1	-	1	9	-	-	-	6	-	5	6	-
-	-	5	-	2	-	3	-	-	-	28	-	6	1	-
10	6.333	29.437	6	89	1	7.528	287	3	15	715	7	6.021	2.303	4

Camiones M.M.A. < 3.500 Kg. y furgonetas matriculados, V.1.2.B. distribuidos por provincias y marcas

PROVINCIAS	TATA	TELCO	TELCO	TOYOTA	TOYOTA	VOLKSWAGEN	VOLKSWAGEN	VOLKSWAGEN	VOLVO	SIN MARCA	SIN MARCA	OTRAS MARCAS	TOTAL
	(I)	(I)	(S)	(I)	(S)	(N)	(I)	(S)	(I)	(N)	(I)	(I)	
Álava	3	-	-	33	-	2	104	-	-	-	-	-	1.971
Albacete	2	3	-	36	-	15	85	-	-	-	-	-	2.091
Alicante	45	77	-	156	-	46	434	-	-	-	3	1	11.017
Almería	4	9	-	81	1	4	172	-	-	-	-	-	4.014
Ávila	-	-	-	17	-	1	18	-	-	-	-	-	913
Badajoz	6	6	-	40	-	56	59	-	-	-	-	-	2.615
Illes Balears	6	39	-	27	-	33	220	-	-	-	5	-	6.729
Barcelona	47	75	-	715	1	170	885	-	1	1	2	-	30.668
Burgos	8	3	-	14	-	4	57	-	-	-	-	-	1.730
Cáceres	6	2	-	28	-	3	69	-	-	-	-	-	2.218
Cádiz	10	32	-	126	-	23	108	1	-	-	2	-	5.511
Castellón	6	9	1	62	-	49	58	-	-	-	-	-	4.200
Ciudad Real	1	5	-	12	1	8	40	-	-	-	-	-	2.768
Córdoba	12	4	-	79	-	1	85	-	-	-	-	-	4.094
A Coruña	8	5	-	33	-	21	168	-	-	-	-	1	3.551
Cuenca	1	4	-	7	-	5	21	-	-	-	-	-	994
Girona	19	8	-	138	-	27	125	-	1	-	2	1	5.250
Granada	28	32	1	70	-	3	203	1	-	1	2	-	4.958
Guadalajara	1	3	-	27	-	6	16	-	-	-	-	1	1.171
Guipúzcoa	2	2	-	82	-	34	260	-	-	-	-	-	3.785
Huelva	2	-	-	5	-	13	54	-	-	-	-	-	2.039
Huesca	4	1	-	36	-	11	44	-	-	-	1	-	1.742
Jaén	5	22	-	39	-	12	136	-	-	-	2	-	3.871
León	5	3	-	52	-	19	50	-	-	2	-	-	2.278
Lleida	3	-	-	17	-	18	110	-	-	-	1	1	2.390
La Rioja	4	4	-	60	-	9	70	-	-	-	-	-	1.962
Lugo	4	2	-	27	-	-	25	-	-	-	1	-	1.511
Madrid	43	70	-	1.065	3	837	1.188	1	1	-	3	2	52.792
Málaga	28	28	-	293	-	53	300	-	-	-	3	-	10.107
Murcia	28	20	-	68	-	58	354	-	1	1	2	-	7.610
Navarra	17	11	-	66	-	24	237	-	-	-	-	1	4.053
Ourense	1	1	-	27	-	32	41	-	-	-	2	-	1.539
Asturias	8	6	-	29	-	11	131	1	-	-	-	-	4.329
Palencia	1	1	-	24	-	8	32	-	-	-	-	-	785
Las Palmas	3	-	-	1.367	-	1	731	-	-	-	1	-	9.383
Pontevedra	6	8	-	27	-	9	135	-	-	-	1	-	3.355
Salamanca	5	3	-	13	-	11	30	-	-	-	-	-	1.356
Sta.C. Tenerife	-	-	-	1.124	-	35	351	-	-	-	2	1	8.715
Cantabria	23	23	-	26	-	18	143	-	-	-	-	-	2.610
Segovia	-	1	-	2	-	4	10	-	-	-	-	-	734
Sevilla	18	9	-	20	-	8	340	-	-	-	1	-	7.450
Soria	4	-	-	11	-	-	10	-	-	-	-	-	591
Tarragona	6	6	-	72	-	26	168	-	-	-	2	2	4.793
Teruel	-	-	-	24	-	1	11	-	-	-	-	-	893
Toledo	7	4	-	66	-	2	47	-	-	-	-	-	3.694
Valencia	36	175	-	114	-	28	342	-	-	-	1	-	12.498
Valladolid	6	-	-	34	-	12	108	-	-	1	1	-	2.023
Vizcaya	4	11	-	63	-	35	298	-	-	1	-	-	4.856
Zamora	1	2	-	28	-	2	17	-	-	-	-	-	979
Zaragoza	12	13	-	78	-	22	192	1	1	-	-	-	4.543
Ceuta	-	-	-	30	-	-	3	-	-	-	2	-	423
Melilla	-	-	-	31	-	-	3	-	-	-	-	-	542
TOTAL GENERAL	499	742	2	6.721	6	1.830	8.898	5	5	7	42	11	266.694

Camiones M.M.A. < 3.500 Kg. y furgonetas matriculados, V.1.2.1.B. distribuidos por marcas y cargas

MARCAS		Hasta 499 Kgr.	De 500 Kgr. a 749 Kgr.	De 750 Kgr. a 999 Kgr.	Más de 1.000 Kgr.	TOTAL
ARO	(I)	-	-	1	-	1
ASIA MOTORS	(I)	9	-	-	-	9
BERTONE	(I)	1	-	-	-	1
BREMACK	(I)	1	-	-	1	2
CHEVROLET	(I)	10	94	70	1	175
CHEVROLET	(S)	-	1	1	1	3
CHRYSLER	(I)	34	1.382	21	1	1.438
CITROEN	(N)	575	18.898	1.701	345	21.519
CITROEN	(I)	2.275	15.692	1.323	3.323	22.613
CITROEN	(S)	2	6	1	-	9
D.A.F.	(I)	4	-	2	7	13
DAEWOO	(I)	1	10	1	148	160
DAIHATSU	(I)	31	29	1	1	62
DAIMLER	(I)	5	12	9	7	33
DODGE	(I)	-	6	-	-	6
DODGE	(S)	-	4	-	-	4
FIAT	(I)	1.934	6.081	3.397	3.072	14.484
FIAT	(S)	-	1	2	1	4
FORD	(N)	80	193	450	899	1.622
FORD	(I)	341	2.018	3.697	6.951	13.007
FORD	(S)	-	-	2	6	8
G.M.C.	(I)	1	3	2	1	7
G.M.C.	(S)	-	-	4	-	4
HONDA	(I)	77	15	-	1	93
HONDA	(S)	1	-	-	-	1
HYUNDAI	(I)	25	4.808	1.983	1.219	8.035
HYUNDAI	(S)	-	3	1	-	4
ISUZU	(I)	53	358	144	51	606
ISUZU	(S)	-	1	1	-	2
IVECO	(N)	426	956	1.361	3.940	6.683
IVECO	(I)	155	325	353	776	1.609
JEEP	(I)	581	3.472	21	6	4.080
JEEP	(S)	-	3	-	-	3
KIA	(I)	1.123	2.118	4	332	3.577
KIA	(S)	-	1	-	-	1
LADA	(I)	98	2	-	-	100
LAND ROVER	(I)	1.218	2.005	1.141	264	4.628
LAND ROVER	(S)	1	1	10	9	21
LEXUS	(I)	2	-	-	-	2
LEYLAND DAF	(I)	3	4	8	94	109
M.A.N.	(I)	5	1	-	-	6
MAHINDRA	(I)	1	-	-	-	1
MARTORELLI	(I)	-	5	-	-	5

Camiones M.M.A. < 3.500 Kg. y furgonetas matriculados, V.1.2.1.B. distribuidos por marcas y cargas

MARCAS		HASTA 499 Kgr.	De 500 Kgr. a 749 Kgr.	De 750 Kgr. a 999 Kgr.	Más de 1.000 Kgr.	TOTAL
MAZDA	(I)	4	16	3	306	329
MERCEDES-BENZ	(N)	251	1.215	4.943	369	6.778
MERCEDES-BENZ	(I)	276	2.842	2.928	3.109	9.155
MERCEDES-BENZ	(S)	-	1	2	3	6
MITSUBISHI	(I)	1.184	6.773	3.000	3.306	14.263
MITSUBISHI	(S)	-	3	1	5	9
NISSAN	(N)	2.265	11.056	2.489	3.761	19.571
NISSAN	(I)	597	2.870	3.634	1.151	8.252
NISSAN	(S)	1	37	6	1	45
OPEL	(N)	159	252	10	195	616
OPEL	(I)	1.275	3.206	175	1.675	6.331
OPEL	(S)	-	1	-	-	1
PEUGEOT	(N)	16	4.767	1.510	229	6.522
PEUGEOT	(I)	353	9.884	4.259	3.625	18.121
PEUGEOT	(S)	-	3	1	2	6
PIAGGIO	(I)	21	86	310	2	419
PONTIAC	(I)	-	3	-	1	4
RANGE ROVER	(I)	-	9	1	-	10
RENAULT	(N)	237	4.796	191	1.109	6.333
RENAULT	(I)	250	24.556	560	4.071	29.437
RENAULT	(S)	1	4	-	1	6
ROVER	(I)	20	39	29	1	89
ROVER	(S)	-	-	1	-	1
SEAT	(N)	130	7.198	198	2	7.528
SEAT	(I)	-	7	280	-	287
SEAT	(S)	2	1	-	-	3
SIN MARCA	(N)	3	-	1	3	7
SIN MARCA	(I)	14	12	8	8	42
SKODA	(I)	7	8	-	-	15
SSANGYONG	(I)	1	704	10	-	715
SUBARU	(I)	2	5	-	-	7
SUZUKI	(N)	5.277	736	1	7	6.021
SUZUKI	(I)	1.258	1.040	-	5	2.303
SUZUKI	(S)	1	3	-	-	4
TATA	(I)	6	84	289	120	499
TELCO	(I)	-	296	444	2	742
TELCO	(S)	-	-	2	-	2
TOYOTA	(I)	1.206	2.119	2.852	544	6.721
TOYOTA	(S)	1	2	2	1	6
VOLKSWAGEN	(N)	46	682	718	384	1.830
VOLKSWAGEN	(I)	678	1.255	3.744	3.221	8.898
VOLKSWAGEN	(S)	-	-	2	3	5
VOLVO	(I)	5	-	-	-	5
TOTAL		24.620	145.079	48.316	48.679	266.694

Camiones M.M.A. < 3.500 Kg. y furgonetas matriculados, V.1.2.2.B. distribuidos por marcas y potencias

MARCAS		Hasta 15,9 HP	De 16 a 24,9 HP	De 25 a 39,HP	Más de 40HP	TOTAL
ARO	(I)	1	-	-	-	1
ASIA MOTORS	(I)	9	-	-	-	9
BERTONE	(I)	1	-	-	-	1
BREMACK	(I)	-	2	-	-	2
CHEVROLET	(I)	2	91	80	2	175
CHEVROLET	(S)	-	-	3	-	3
CHRYSLER	(I)	1.234	189	15	-	1.438
CITROEN	(N)	21.400	118	1	-	21.519
CITROEN	(I)	21.576	1.037	-	-	22.613
CITROEN	(S)	9	-	-	-	9
D.A.F.	(I)	9	3	1	-	13
DAEWOO	(I)	154	6	-	-	160
DAIHATSU	(I)	39	23	-	-	62
DAIMLER	(I)	12	19	2	-	33
DODGE	(I)	-	2	4	-	6
DODGE	(S)	2	-	2	-	4
FIAT	(I)	12.211	2.268	2	3	14.484
FIAT	(S)	4	-	-	-	4
FORD	(N)	1.619	3	-	-	1.622
FORD	(I)	12.912	83	11	1	13.007
FORD	(S)	7	1	-	-	8
G.M.C.	(I)	2	2	3	-	7
G.M.C.	(S)	-	-	4	-	4
HONDA	(I)	93	-	-	-	93
HONDA	(S)	1	-	-	-	1
HYUNDAI	(I)	7.709	323	1	2	8.035
HYUNDAI	(S)	4	-	-	-	4
ISUZU	(I)	51	554	1	-	606
ISUZU	(S)	-	2	-	-	2
IVECO	(N)	18	6.659	4	2	6.683
IVECO	(I)	66	1.541	1	1	1.609
JEEP	(I)	1.522	2.345	213	-	4.080
JEEP	(S)	-	3	-	-	3
KIA	(I)	1.532	2.042	1	2	3.577
KIA	(S)	-	1	-	-	1
LADA	(I)	100	-	-	-	100
LAND ROVER	(I)	1.449	3.105	71	3	4.628
LAND ROVER	(S)	21	-	-	-	21
LEXUS	(I)	1	1	-	-	2
LEYLAND DAF	(I)	109	-	-	-	109
M.A.N.	(I)	-	3	3	-	6
MAHINDRA	(I)	1	-	-	-	1
MARTORELLI	(I)	5	-	-	-	5

Camiones M.M.A. < 3.500 Kg. y furgonetas matriculados, V.1.2.2.B. distribuidos por marcas y potencias

MARCAS		Hasta 15,9 hp	De 16 a 24,9 hp	De 25 a 39,9 hp	Más de 40 hp	TOTAL
MAZDA	(I)	315	14	-	-	329
MERCEDES-BENZ	(N)	6.537	220	19	2	6.778
MERCEDES-BENZ	(I)	6.290	2.647	213	5	9.155
MERCEDES-BENZ	(S)	5	1	-	-	6
MITSUBISHI	(I)	9.838	4.420	3	2	14.263
MITSUBISHI	(S)	7	2	-	-	9
NISSAN	(N)	13.918	5.636	3	14	19.571
NISSAN	(I)	5.708	2.542	-	2	8.252
NISSAN	(S)	5	40	-	-	45
OPEL	(N)	524	92	-	-	616
OPEL	(I)	5.451	876	3	1	6.331
OPEL	(S)	1	-	-	-	1
PEUGEOT	(N)	6.421	100	1	-	6.522
PEUGEOT	(I)	16.554	1.564	3	-	18.121
PEUGEOT	(S)	5	1	-	-	6
PIAGGIO	(I)	416	-	3	-	419
PONTIAC	(I)	3	1	-	-	4
RANGE ROVER	(I)	3	3	4	-	10
RENAULT	(N)	5.161	1.171	-	1	6.333
RENAULT	(I)	27.262	2.175	-	-	29.437
RENAULT	(S)	6	-	-	-	6
ROVER	(I)	44	37	8	-	89
ROVER	(S)	-	-	1	-	1
SEAT	(N)	7.527	1	-	-	7.528
SEAT	(I)	274	13	-	-	287
SEAT	(S)	3	-	-	-	3
SIN MARCA	(N)	6	1	-	-	7
SIN MARCA	(I)	34	6	1	1	42
SKODA	(I)	15	-	-	-	15
SSANGYONG	(I)	255	460	-	-	715
SUBARU	(I)	7	-	-	-	7
SUZUKI	(N)	6.009	12	-	-	6.021
SUZUKI	(I)	2.256	46	1	-	2.303
SUZUKI	(S)	4	-	-	-	4
TATA	(I)	497	1	-	1	499
TELCO	(I)	742	-	-	-	742
TELCO	(S)	2	-	-	-	2
TOYOTA	(I)	3.576	3.137	7	1	6.721
TOYOTA	(S)	5	1	-	-	6
VOLKSWAGEN	(N)	1.253	577	-	-	1.830
VOLKSWAGEN	(I)	2.924	5.971	1	2	8.898
VOLKSWAGEN	(S)	2	3	-	-	5
VOLVO	(I)	5	-	-	-	5
TOTAL		213.755	52.197	694	48	266.694

Autobuses matriculados, distribuidos por provincias y marcas

V.1.3.

PROVINCIAS	AYATS	D.A.F.	DENNIS	FORD	G. AUWAERTER	IVECO	IVECO	M.A.N.	MERCEDES-BENZ	MERCEDES-BENZ	MERCEDES-BENZ	NEOPLAN	NISSAN	NISSAN
	(N)	(I)	(I)	(I)	(I)	(N)	(I)	(I)	(N)	(I)	(S)	(I)	(N)	(I)
Álava	-	-	-	-	-	3	1	10	-	4	-	-	-	-
Albacete	-	1	-	-	-	-	7	2	-	5	-	-	-	-
Alicante	-	7	-	-	-	10	7	13	-	13	-	-	-	-
Almería	-	-	-	-	2	-	3	6	-	20	-	-	-	-
Ávila	-	-	-	-	-	1	5	-	-	-	-	-	-	-
Badajoz	-	-	-	-	-	3	-	3	1	6	-	-	-	-
Illes Balears	-	-	-	3	-	14	34	32	2	126	-	-	-	-
Barcelona	1	9	-	-	-	82	13	92	4	57	-	8	1	2
Burgos	-	-	-	-	-	8	3	2	-	2	-	-	-	-
Cáceres	-	1	-	-	-	2	8	2	-	1	-	-	-	-
Cádiz	-	-	-	3	-	7	6	5	3	14	-	-	-	-
Castellón	-	-	1	-	-	5	1	6	1	1	-	-	-	-
Ciudad Real	-	2	-	-	-	-	3	2	-	3	-	-	-	-
Córdoba	-	-	-	-	-	2	4	14	-	3	-	-	-	-
A Coruña	-	1	-	-	-	6	7	9	1	9	-	-	-	-
Cuenca	-	1	-	-	-	-	3	-	-	-	-	-	-	-
Girona	-	-	-	-	-	10	4	4	-	1	-	-	-	-
Granada	-	-	-	-	-	7	19	14	-	5	-	-	-	-
Guadalajara	-	2	-	-	-	1	2	1	-	-	-	-	-	-
Guipúzcoa	-	-	-	-	-	1	2	1	1	10	-	-	-	-
Huelva	-	-	-	-	-	5	1	3	14	2	-	-	-	-
Huesca	-	-	-	-	-	5	3	7	-	2	-	-	-	-
Jaén	-	-	-	-	-	2	1	4	-	4	-	-	-	-
León	-	-	-	1	-	2	9	1	-	5	1	-	2	-
Lleida	-	-	-	-	3	4	-	15	-	1	-	-	-	-
La Rioja	-	-	-	-	-	2	1	4	-	2	-	-	-	-
Lugo	-	-	-	2	-	-	-	1	-	12	-	-	-	-
Madrid	-	5	9	4	-	119	58	165	11	134	1	-	4	1
Málaga	-	-	-	-	-	3	2	45	2	18	-	-	-	1
Murcia	-	3	-	1	-	1	14	8	5	19	-	-	-	-
Navarra	-	2	-	1	-	4	1	10	-	1	-	-	-	-
Ourense	1	-	-	-	-	3	1	9	6	4	-	-	-	-
Asturias	-	-	-	2	-	10	6	5	2	21	-	-	-	-
Palencia	-	-	-	-	-	6	1	-	-	-	-	-	-	-
Las Palmas	-	-	-	-	-	1	18	-	-	4	-	-	-	-
Pontevedra	-	-	-	1	-	23	9	1	-	3	-	-	-	-
Salamanca	-	1	-	-	-	3	3	5	-	6	-	-	-	1
Sta.C. Tenerife	1	-	-	1	-	4	10	12	-	15	-	-	-	-
Cantabria	1	-	-	-	-	-	4	7	1	4	-	-	-	-
Segovia	-	4	-	-	-	-	3	7	-	6	-	-	-	-
Sevilla	-	-	1	1	-	5	14	6	-	10	-	-	-	-
Soria	-	-	-	-	-	-	2	1	-	-	-	-	-	-
Tarragona	-	-	-	-	-	5	2	6	-	-	-	-	-	-
Teruel	-	1	-	-	-	-	3	-	-	1	-	-	-	-
Toledo	-	3	-	-	-	1	2	4	6	-	-	-	-	-
Valencia	3	1	-	3	-	6	18	22	8	20	-	-	1	-
Valladolid	-	-	-	-	-	1	5	9	9	2	-	-	-	-
Vizcaya	-	-	-	1	-	24	8	11	2	23	-	-	-	-
Zamora	-	-	1	-	-	-	-	-	-	2	-	-	-	1
Zaragoza	-	-	-	-	-	2	5	2	4	19	-	-	-	-
Ceuta	-	-	-	-	-	1	1	-	-	1	-	-	-	-
Melilla	-	-	-	-	-	-	-	-	-	-	-	-	-	-
TOTAL GENERAL	7	44	12	24	5	404	337	588	83	621	2	8	8	6

Autobuses matriculados, distribuidos por provincias y marcas

V.1.3.

PROVINCIAS	RENAULT	RENAULT	SALVADOR CAETANO	SCANIA	SETRA	SETRA	VOLKSWAGEN	VOLKSWAGEN	VOLVO	SIN MARCA	OTRAS MARCAS	OTRAS MARCAS	OTRAS MARCAS	TOTAL
	(N)	(I)	(I)	(I)	(N)	(I)	(N)	(I)	(I)	(I)	(N)	(I)	(S)	
Álava	-	-	1	3	-	-	-	3	-	-	-	-	-	25
Albacete	-	-	-	-	-	-	-	-	-	-	-	-	-	15
Alicante	2	2	-	14	-	-	-	-	1	-	-	1	1	71
Almería	-	2	-	-	-	5	-	-	2	-	-	-	-	40
Ávila	1	-	-	-	-	-	-	-	-	-	-	-	-	7
Badajoz	-	5	-	1	-	-	1	-	1	-	-	-	-	21
Illes Balears	3	18	-	3	-	-	2	-	10	-	-	-	-	247
Barcelona	14	56	-	33	11	17	2	5	21	-	-	-	-	428
Burgos	-	2	-	-	-	-	-	-	1	-	-	-	-	18
Cáceres	-	2	-	1	-	-	-	3	1	-	-	-	-	21
Cádiz	1	-	-	-	-	-	-	-	32	-	-	1	-	72
Castellón	-	-	-	3	-	-	-	-	-	-	-	-	-	18
Ciudad Real	-	3	-	6	-	-	-	-	-	-	-	-	-	19
Córdoba	-	2	-	-	-	-	-	-	9	-	-	-	-	34
A Coruña	-	1	-	8	-	-	1	2	3	-	-	-	-	48
Cuenca	1	3	-	1	-	-	-	-	-	-	-	-	-	9
Girona	-	2	-	11	-	-	-	1	8	-	-	-	-	41
Granada	-	2	-	6	4	45	-	1	4	-	-	-	-	107
Guadalajara	-	-	-	-	1	-	-	1	2	-	-	-	-	10
Guipúzcoa	-	2	-	9	-	1	-	2	6	-	-	-	-	35
Huelva	-	1	-	-	-	-	-	-	20	-	-	-	-	46
Huesca	1	1	-	1	-	-	-	-	-	-	-	-	-	20
Jaén	-	2	-	3	-	-	-	-	3	-	-	-	-	19
León	4	2	-	-	-	-	-	1	2	-	-	-	-	30
Lleida	1	-	-	1	1	-	-	2	5	1	-	-	-	34
La Rioja	-	-	-	2	-	5	-	-	3	-	-	-	-	19
Lugo	-	1	-	2	-	-	1	-	8	-	-	-	-	27
Madrid	56	20	11	126	2	25	11	5	115	16	-	2	-	900
Málaga	8	17	1	13	-	-	4	1	7	3	-	-	-	125
Murcia	-	6	-	5	-	-	-	1	7	-	1	-	-	71
Navarra	-	-	-	3	-	1	-	2	3	2	-	-	-	30
Ourense	1	1	-	6	4	-	-	1	-	-	-	-	-	37
Asturias	-	-	-	8	-	-	1	-	1	-	-	-	-	56
Palencia	-	-	-	2	-	-	1	1	-	-	-	-	-	11
Las Palmas	-	5	-	48	-	-	-	-	2	-	-	1	-	79
Pontevedra	-	1	-	5	1	-	-	1	5	-	-	-	-	50
Salamanca	-	3	-	21	-	-	-	-	2	-	-	-	-	45
Sta.C. Tenerife	10	1	-	19	-	-	-	-	3	-	-	1	-	77
Cantabria	-	-	-	2	-	-	1	-	-	-	-	-	-	20
Segovia	1	1	-	3	-	-	-	-	-	-	-	-	-	25
Sevilla	-	16	-	11	2	8	-	1	20	-	-	-	-	95
Soria	-	-	-	-	-	-	-	-	-	-	-	-	-	3
Tarragona	1	-	-	15	-	-	-	-	1	-	-	-	-	30
Teruel	-	-	-	3	-	-	-	-	1	-	-	1	-	10
Toledo	-	-	1	3	-	-	-	-	-	-	-	-	-	20
Valencia	21	24	-	18	-	-	-	-	10	-	-	-	-	155
Valladolid	-	3	-	-	-	-	-	1	-	-	-	-	-	30
Vizcaya	-	6	-	12	-	6	3	1	8	-	1	-	-	106
Zamora	-	2	1	-	-	-	-	-	1	-	-	-	-	8
Zaragoza	-	-	-	-	-	-	1	1	2	-	-	-	-	36
Ceuta	-	-	-	-	-	-	-	-	-	-	-	-	-	3
Melilla	-	-	-	-	-	-	-	-	-	-	-	-	-	-
TOTAL GENERAL	126	215	15	431	26	113	29	37	330	22	2	7	1	3.503

Autobuses matriculados, distribuidos por marcas y plazas

V.1.3.1.

MARCA		De 10 a 20 plazas	De 21 a 35 plazas	De 36 a 50 plazas	Mas de 50 plazas	TOTAL
AYATS	(N)	-	1	3	3	7
D.A.F.	(I)	-	-	-	44	44
DENNIS	(I)	-	4	-	8	12
EBRO	(N)	-	1	1	-	2
EOS COACH	(I)	-	-	-	2	2
FIAT	(I)	4	-	-	-	4
FORD	(I)	24	-	-	-	24
G. AUWAERTER	(I)	-	-	5	-	5
IVECO	(N)	16	107	27	254	404
IVECO	(I)	86	134	37	80	337
LEYLAND DAF	(I)	-	-	-	1	1
M.A.N.	(I)	11	72	95	410	588
MERCEDES-BENZ	(N)	21	9	7	46	83
MERCEDES-BENZ	(I)	124	111	72	314	621
MERCEDES-BENZ	(S)	2	-	-	-	2
NEOPLAN	(I)	-	-	-	8	8
NISSAN	(N)	-	2	4	2	8
NISSAN	(I)	1	3	1	1	6
RENAULT	(N)	26	28	1	71	126
RENAULT	(I)	153	35	15	12	215
SALVADOR CAETANO	(I)	-	15	-	-	15
SCANIA	(I)	1	27	19	384	431
SETRA	(N)	-	-	8	18	26
SETRA	(I)	-	-	2	111	113
SIN MARCA	(I)	-	-	2	20	22
VAN HOOL	(S)	-	-	-	1	1
VOLKSWAGEN	(N)	25	4	-	-	29
VOLKSWAGEN	(I)	33	4	-	-	37
VOLVO	(I)	-	6	39	285	330
TOTAL		527	563	338	2.075	3.503

Turismos matriculados, distribuidos por provincias y marcas

PROVINCIAS	A.U.D.I.		ACURA	ALFA ROMEO	ASTON MARTIN	AUSTIN		B.M.W.	B.M.W.	BENTLEY	BUICK	CADILLAC	CHEVROLET	CHRYSLER	CHRYSLER
	(l)	(s)				(l)	(s)								
	(l)	(s)				(l)	(s)								
Álava	468	-	-	95	-	2	-	257	-	-	-	-	-	39	-
Albacete	368	-	-	47	-	-	-	248	-	-	-	-	1	46	-
Alicante	1.985	-	-	238	1	2	-	1.937	-	-	3	5	21	334	1
Almería	582	-	-	44	-	-	-	506	-	-	-	-	3	61	-
Ávila	127	-	-	31	-	-	-	92	-	-	-	-	-	8	-
Badajoz	394	-	-	67	-	-	-	330	-	-	-	-	-	31	-
Illes Balears	1.244	1	-	230	-	6	-	853	-	1	-	1	23	239	-
Barcelona	8.856	1	-	1.218	1	5	-	6.050	1	1	1	16	96	873	-
Burgos	471	-	-	78	-	1	-	235	-	-	-	-	2	26	-
Cáceres	256	-	-	23	-	-	-	233	-	-	-	-	-	47	-
Cádiz	676	-	6	56	-	1	1	712	1	-	5	3	54	118	-
Castellón	634	2	-	114	-	1	-	662	2	-	-	1	12	79	-
Ciudad Real	380	-	-	14	-	-	-	253	2	-	-	-	-	28	-
Córdoba	579	-	-	68	-	-	-	319	-	-	-	4	1	54	-
A Coruña	1.326	-	-	185	-	1	-	658	-	-	-	-	4	84	-
Cuenca	156	-	-	19	-	-	-	108	-	-	-	-	-	12	-
Girona	958	-	-	146	-	1	-	770	-	-	2	2	5	118	-
Granada	776	-	-	158	-	-	-	669	-	-	1	-	2	87	-
Guadalajara	189	-	-	23	-	-	-	142	-	-	-	-	-	22	-
Guipúzcoa	944	-	-	85	-	-	-	475	-	-	-	3	9	84	-
Huelva	256	-	-	49	1	-	-	325	1	-	-	-	1	45	-
Huesca	288	-	-	52	-	-	-	137	-	-	-	-	2	21	-
Jaén	405	-	-	72	-	-	-	276	-	-	-	-	1	54	-
León	560	-	-	85	-	-	-	416	-	-	-	-	1	41	-
Lleida	520	-	-	55	-	-	-	267	-	-	1	-	3	48	-
La Rioja	389	-	-	83	-	-	-	252	-	-	-	-	1	19	-
Lugo	394	-	-	102	-	-	-	257	-	-	-	-	-	35	-
Madrid	12.353	-	-	3.033	12	2	-	11.626	2	6	2	18	65	2.805	1
Málaga	1.664	-	1	209	5	12	-	1.735	-	12	1	9	32	237	-
Murcia	1.906	-	-	184	-	1	-	1.232	-	1	-	3	17	190	-
Navarra	716	-	-	107	-	-	-	618	-	-	1	-	7	74	-
Ourense	499	-	-	79	-	-	-	289	-	-	-	-	2	19	-
Asturias	1.002	-	-	172	-	-	-	899	-	-	-	1	2	91	-
Palencia	179	-	-	12	-	-	-	91	-	-	-	-	1	9	-
Las Palmas	478	-	-	80	-	2	-	632	1	-	-	3	17	52	-
Pontevedra	1.111	-	-	197	-	1	-	696	-	-	-	-	2	94	-
Salamanca	364	-	-	52	-	-	-	286	-	-	-	-	2	31	-
Sta.C. Tenerife	304	-	-	112	-	2	-	809	-	1	2	3	15	54	-
Cantabria	1.039	-	-	100	-	1	-	640	-	-	-	-	2	90	-
Segovia	147	-	-	8	-	-	-	92	-	-	-	-	-	17	-
Sevilla	1.430	1	-	196	-	1	-	1.422	-	1	-	-	7	238	-
Soria	131	-	-	16	-	-	-	102	-	-	-	-	-	8	-
Tarragona	866	-	-	146	-	-	-	629	-	1	-	-	5	85	-
Teruel	116	-	-	16	-	-	-	63	-	-	-	-	1	11	-
Toledo	444	-	-	70	-	-	-	406	-	-	-	-	-	66	-
Valencia	2.615	-	-	524	-	3	-	2.441	-	-	-	5	27	251	-
Valladolid	517	-	-	80	-	1	-	494	-	-	-	-	3	43	-
Vizcaya	1.602	-	-	96	-	2	-	783	-	-	-	-	5	120	-
Zamora	163	-	-	24	-	-	-	170	-	-	-	-	1	9	-
Zaragoza	776	-	-	111	-	1	-	767	2	-	-	4	32	86	-
Ceuta	66	-	-	11	-	-	-	86	7	-	-	-	-	32	-
Melilla	55	-	-	15	-	-	-	76	-	-	-	-	-	14	-
TOTAL GENERAL	54.724	5	7	9.087	20	49	1	44.523	19	24	19	81	487	7.379	2

V.1.4.

CITROEN	CITROEN	CITROEN	DAEWOO	DAEWOO	DAIHATSU	DAIMLER	DIAMOND	DODGE	DODGE	FERRARI	FIAT	FIAT	FORD	FORD	FORD
(N)	(I)	(S)	(I)	(S)	(I)	(I)	(I)	(I)	(S)	(I)	(I)	(S)	(N)	(I)	(S)
451	604	-	38	-	-	1	-	-	-	-	267	-	298	491	-
674	383	-	168	-	-	-	-	-	-	-	223	-	267	316	-
3.107	2.960	-	1.436	-	13	3	-	2	-	4	2.197	1	6.638	2.935	1
280	1.603	-	246	-	1	-	-	1	-	1	494	-	268	1.306	1
184	215	-	18	-	-	-	-	-	-	-	122	-	116	155	-
1.152	388	1	314	-	-	-	-	-	-	-	283	-	824	241	1
1.322	2.110	-	1.247	-	24	112	2	1	-	5	3.929	-	3.874	2.362	1
9.049	7.430	4	2.127	1	22	124	1	3	-	18	4.672	1	6.434	5.056	-
508	639	-	78	-	1	1	-	-	-	1	254	-	308	498	-
177	994	1	190	-	-	1	-	-	-	-	102	-	76	551	-
1.896	2.215	-	696	-	1	6	-	30	-	-	748	2	1.494	1.342	2
929	1.001	3	318	8	4	9	-	-	-	1	485	-	716	666	1
806	611	-	202	3	-	3	-	-	-	-	169	1	372	395	-
24	2.483	-	287	-	1	1	-	-	-	1	527	-	31	1.543	1
1.756	2.615	-	351	-	1	9	-	1	-	-	595	-	1.247	1.613	-
255	243	-	62	-	-	2	-	-	-	-	101	-	145	213	-
1.157	1.303	3	419	-	8	96	2	-	-	2	859	1	612	886	-
708	1.388	-	348	-	4	3	-	-	-	2	645	1	401	941	-
301	346	-	21	-	-	-	-	-	-	-	152	-	141	231	-
1.070	1.005	-	156	-	1	-	-	-	-	-	245	-	967	988	-
644	728	-	317	1	5	2	-	-	-	-	304	-	445	559	-
362	465	-	13	-	1	1	-	-	-	-	202	1	149	213	-
699	785	-	106	-	-	-	-	-	-	-	279	-	505	491	-
607	813	-	168	-	2	1	-	-	-	-	318	-	444	497	-
477	497	-	120	-	1	4	-	-	-	1	179	-	256	341	-
402	328	-	53	-	3	2	-	-	-	-	270	-	256	297	-
403	634	-	58	-	-	4	-	-	-	-	366	-	325	486	-
19.455	18.931	-	1.713	-	19	18	-	24	-	37	11.569	4	14.684	11.245	1
1.765	2.365	1	657	-	20	-	-	3	-	18	2.581	-	3.666	2.224	3
2.032	1.770	-	617	-	1	8	-	1	-	2	811	-	1.184	1.254	-
875	1.055	-	222	-	3	-	-	-	-	-	304	-	520	675	-
587	479	-	12	-	-	-	-	-	-	1	259	-	433	286	-
938	2.405	-	233	-	1	2	-	-	-	-	729	-	871	1.404	-
157	221	-	22	-	-	-	-	1	-	-	53	-	124	166	1
27	1.659	-	315	-	20	-	-	-	-	3	1.147	-	40	1.224	-
1.622	2.738	-	280	-	3	15	-	-	-	1	787	-	1.062	1.275	1
366	566	1	148	-	-	-	-	-	-	-	253	-	212	303	-
1.381	1.108	-	279	-	18	-	-	-	-	10	1.934	-	460	934	-
965	1.108	-	216	-	-	2	-	1	-	2	451	-	587	723	-
232	238	-	38	-	-	1	-	-	-	-	130	-	147	215	-
557	5.034	-	1.064	3	2	1	-	3	1	1	1.082	-	666	3.337	-
157	146	-	21	-	-	-	-	-	-	-	73	-	123	124	-
961	1.314	-	423	-	1	20	-	2	-	-	707	-	1.033	879	-
63	257	-	28	-	-	1	-	-	-	-	85	-	47	164	-
1.171	1.069	-	156	-	1	-	-	-	-	-	367	-	518	551	-
4.406	3.555	-	837	-	1	10	2	4	-	4	2.092	-	4.649	6.082	-
296	905	-	136	-	-	-	-	-	-	-	314	1	430	456	-
1.564	1.810	-	359	1	-	-	-	-	-	1	650	-	1.255	1.535	-
259	342	-	55	-	-	-	-	-	-	1	123	-	208	241	-
620	1.536	2	248	-	3	-	-	3	-	2	668	-	629	1.109	-
40	50	1	124	-	1	-	-	-	-	-	61	1	71	80	-
30	75	-	106	-	2	-	-	-	-	1	57	-	54	67	-
69.926	85.522	17	17.866	17	189	463	7	80	1	120	46.274	14	61.282	62.166	14

Turismos matriculados, distribuidos por provincias y marcas

PROVINCIAS	G.M.C.	HONDA	HONDA	HYUNDAI	HYUNDAI	ISUZU	ISUZU	JAGUAR	JAGUAR	JEEP	JEEP	KIA	KIA	LADA	LADA
	(I)	(I)	(S)	(I)	(S)	(I)	(S)	(I)	(S)	(I)	(S)	(I)	(S)	(I)	(S)
Álava	-	145	-	231	1	-	-	6	-	2	-	38	-	-	-
Albacete	-	43	-	192	-	-	-	5	-	11	-	79	-	-	-
Alicante	1	494	-	1.962	-	4	-	128	-	15	-	713	-	14	-
Almería	-	60	-	360	-	1	-	28	-	1	-	89	-	1	-
Ávila	-	23	-	66	-	-	-	4	-	-	-	19	-	-	-
Badajoz	-	75	-	382	-	4	-	7	-	26	-	171	-	-	-
Illes Balears	10	544	-	1.737	-	9	-	56	-	239	-	44	-	4	-
Barcelona	1	2.575	1	3.616	-	12	-	370	-	86	-	751	-	8	-
Burgos	-	66	-	229	-	7	1	9	-	8	-	141	-	3	-
Cáceres	-	29	-	205	-	1	-	5	-	2	-	101	-	-	-
Cádiz	4	325	-	1.502	2	13	-	21	1	34	-	527	-	1	-
Castellón	-	181	-	422	2	4	-	24	-	11	-	135	1	1	-
Ciudad Real	-	37	-	236	2	4	-	3	-	6	-	111	2	1	-
Córdoba	-	85	-	436	-	4	-	14	-	6	-	217	-	-	-
A Coruña	-	225	-	604	-	-	-	26	-	16	-	170	-	3	-
Cuenca	-	-	-	78	-	6	-	1	-	15	-	71	-	1	-
Girona	4	202	-	649	-	2	-	30	-	9	-	182	-	2	-
Granada	-	156	-	527	-	3	-	49	-	1	-	110	-	4	-
Guadalajara	-	7	-	156	-	-	-	5	-	-	-	37	-	-	-
Guipúzcoa	-	192	-	459	-	2	-	8	-	3	-	128	-	3	-
Huelva	-	113	-	405	1	10	-	2	-	60	-	144	1	9	-
Huesca	1	52	-	153	-	-	-	2	-	1	-	33	-	-	-
Jaén	-	64	-	362	-	10	-	3	-	1	-	76	-	-	-
León	-	77	-	244	1	1	-	10	-	2	-	75	-	11	-
Lleida	-	113	-	275	1	4	-	9	-	37	-	68	-	37	1
La Rioja	-	56	-	168	-	-	-	17	-	1	-	42	-	-	-
Lugo	-	91	-	46	-	1	-	3	-	1	-	26	-	-	-
Madrid	1	1.613	-	7.689	8	15	-	664	-	248	-	1.547	-	23	-
Málaga	-	429	1	1.309	1	11	-	139	-	20	-	282	-	1	-
Murcia	1	204	1	747	-	3	-	68	-	4	-	388	-	6	-
Navarra	1	124	-	288	-	4	-	9	-	10	-	40	-	1	-
Ourense	-	17	-	180	-	-	-	1	-	-	-	4	-	-	-
Asturias	-	180	-	426	2	2	-	37	-	16	-	137	-	-	-
Palencia	-	34	-	57	-	-	-	2	-	-	-	38	-	-	-
Las Palmas	1	81	-	700	-	8	-	46	-	83	-	59	-	2	-
Pontevedra	1	207	-	475	-	-	-	45	-	2	-	92	-	3	-
Salamanca	-	10	-	195	-	2	-	4	-	9	-	35	-	1	-
Sta.C. Tenerife	-	64	-	766	-	14	-	34	-	72	-	50	-	-	-
Cantabria	-	122	-	281	-	-	-	35	-	9	-	92	-	-	-
Segovia	-	11	-	88	-	1	-	5	-	13	-	46	-	-	-
Sevilla	1	225	-	1.486	6	19	-	46	-	151	-	487	-	-	-
Soria	-	2	-	44	3	1	-	-	-	-	-	3	-	-	-
Tarragona	2	211	-	572	-	-	-	13	-	20	-	192	-	7	-
Teruel	-	14	-	72	-	-	-	2	-	4	-	16	-	1	-
Toledo	-	63	-	356	-	1	-	33	-	1	-	189	-	5	-
Valencia	3	708	-	1.727	-	2	-	98	-	9	-	1.109	-	12	-
Valladolid	-	72	-	338	-	1	-	33	-	3	-	45	-	-	-
Vizcaya	-	343	-	484	-	-	-	46	-	2	-	124	-	9	-
Zamora	-	27	-	107	-	-	-	2	-	-	-	8	-	-	-
Zaragoza	-	138	-	628	-	3	-	49	-	13	1	196	-	2	-
Ceuta	-	27	-	149	-	1	-	5	-	1	-	29	-	-	-
Melilla	-	7	-	252	-	-	-	-	-	1	-	62	-	-	-
TOTAL GENERAL	32	10.963	3	35.118	30	190	1	2.261	1	1.285	1	9.568	4	176	1

V.1.4.

LANCIA	LAND ROVER	LEXUS	LEXUS	LINCOLN	LOTUS	M.G.	MASERATI	MAZDA	MAZDA	MERCEDES-BENZ	MERCEDES-BENZ	MERCEDES-BENZ	MERCURY	MICRO COMPACT CAR	MINI
(1)	(1)	(1)	(2)	(1)	(1)	(1)	(1)	(1)	(2)	(2)	(1)	(2)	(1)	(1)	(1)
19	16	24	-	-	-	4	1	83	-	11	244	-	-	19	-
25	11	1	-	-	-	2	-	28	-	7	278	-	-	3	-
66	121	28	-	-	-	27	-	376	-	27	2.325	1	-	168	-
25	31	4	-	-	-	4	-	73	-	13	575	-	-	12	-
6	7	-	-	-	-	-	-	4	-	3	56	-	-	3	-
21	14	7	-	1	-	1	-	61	-	52	299	-	-	7	-
67	177	18	-	-	-	17	1	328	-	25	1.933	-	-	263	-
351	368	218	-	-	3	86	3	703	-	640	4.020	-	-	932	-
2	44	28	-	-	-	7	-	55	-	2	253	-	-	2	-
8	12	4	-	-	-	-	-	5	-	4	171	-	-	2	-
13	35	10	-	-	-	11	2	157	-	16	759	7	7	27	-
43	37	6	-	-	-	10	1	87	-	84	537	3	-	21	-
4	21	1	-	-	-	4	-	28	-	10	244	-	-	2	-
16	44	3	-	-	-	6	-	80	-	18	397	-	-	17	-
43	32	46	-	1	-	14	-	56	-	21	773	-	-	31	-
7	19	3	-	-	-	2	-	4	-	5	106	-	-	-	-
47	64	10	-	-	-	4	-	149	-	22	562	1	-	32	-
55	43	6	-	-	-	6	-	127	-	14	783	2	-	40	-
18	11	12	-	-	-	2	-	12	-	1	132	-	-	2	-
7	30	9	-	-	-	8	-	72	-	13	313	-	-	13	-
17	52	-	-	-	-	6	-	62	-	7	237	-	-	6	-
24	21	-	-	-	-	1	-	6	-	2	141	-	-	-	-
22	30	-	-	2	-	6	-	45	-	6	278	-	-	4	-
15	28	5	-	-	-	2	-	55	-	41	261	-	-	5	-
9	85	8	-	-	-	9	-	42	-	9	290	-	-	7	-
33	17	31	-	-	-	3	-	13	-	40	191	-	-	3	-
25	13	3	-	-	-	4	-	16	-	3	278	-	-	3	-
876	509	434	2	3	8	83	10	1.384	1	456	10.743	1	1	1.228	2
118	136	39	-	3	-	17	9	220	-	34	2.207	2	1	211	2
58	56	9	-	-	-	11	1	149	-	19	2.283	-	-	38	-
29	17	10	-	-	-	8	-	84	-	17	302	-	-	18	-
13	11	4	-	1	-	4	-	8	-	26	356	-	-	2	-
51	71	3	-	-	-	2	-	116	-	18	805	-	-	14	-
3	14	3	-	-	-	5	-	11	-	1	101	-	-	2	-
11	116	360	-	-	1	9	1	70	-	3	1.148	-	-	138	1
31	46	5	-	-	-	12	-	177	-	4	769	-	-	17	-
20	6	3	-	-	-	4	-	7	-	1	211	-	-	8	-
13	72	208	-	-	-	3	1	104	-	33	952	1	-	115	-
25	44	5	-	-	1	3	2	132	-	2	583	-	-	23	-
12	28	2	-	-	-	3	-	4	-	5	123	-	-	1	-
45	190	11	-	-	-	4	-	185	2	-	1.586	-	1	77	1
5	4	1	-	-	-	1	-	4	-	7	73	-	-	1	-
33	39	5	-	-	-	13	-	144	-	21	540	-	-	14	-
17	7	-	-	-	-	-	-	2	-	1	43	-	-	-	-
3	28	8	-	-	-	2	-	41	-	35	404	-	-	11	-
103	103	25	-	-	-	13	-	332	-	40	1.917	-	-	137	2
21	13	4	-	-	-	2	-	67	-	1	346	-	-	8	-
41	37	46	-	-	-	7	-	209	-	13	704	-	-	37	-
14	3	-	-	-	-	1	-	5	-	3	165	-	-	3	-
54	10	8	-	-	-	7	-	64	-	3	633	1	-	26	-
6	4	1	-	-	-	9	-	-	-	-	219	2	-	2	-
9	5	-	-	-	-	1	-	-	-	-	348	-	-	3	-
2.599	2.952	1.679	2	11	13	470	32	6.246	3	1.839	43.997	21	10	3.758	8

Turismos matriculados, distribuidos por provincias y marcas

PROVINCIAS	MITSUBISHI	MITSUBISHI	MORGAN	NISSAN	NISSAN	NISSAN	OLDSMOBILE	OPEL	OPEL	OPEL	PEUGEOT	PEUGEOT	PEUGEOT
	(I)	(S)	(I)	(N)	(I)	(S)	(I)	(N)	(I)	(S)	(N)	(I)	(S)
Álava	68	-	-	29	261	-	-	207	1.021	-	100	1.380	1
Albacete	90	1	-	56	338	-	1	111	623	-	216	556	-
Alicante	280	-	1	445	2.024	-	-	2.810	4.416	1	370	6.044	-
Almería	93	-	-	85	412	-	-	123	1.547	-	31	2.159	1
Ávila	33	-	-	25	126	-	-	72	217	-	50	311	2
Badajoz	147	-	-	292	192	-	-	579	576	-	335	1.303	6
Illes Balears	542	-	1	227	1.312	-	-	4.622	3.818	-	480	4.721	-
Barcelona	1.184	-	1	2.472	5.630	3	-	7.131	10.549	3	4.958	14.346	3
Burgos	161	-	-	50	220	-	-	222	877	-	64	1.118	-
Cáceres	32	-	-	38	273	-	-	37	792	-	15	870	-
Cádiz	216	-	-	107	629	-	5	834	2.232	-	670	3.151	1
Castellón	108	1	-	338	434	-	-	954	1.438	3	627	1.297	3
Ciudad Real	109	-	-	35	267	-	-	251	716	-	98	831	-
Córdoba	96	-	1	69	488	-	-	28	1.837	-	12	1.932	-
A Coruña	154	-	-	134	678	-	-	863	2.504	2	368	3.704	-
Cuenca	78	-	-	30	127	-	-	77	387	-	21	309	-
Girona	127	-	1	306	962	-	-	659	1.771	2	252	2.590	3
Granada	143	-	-	78	540	-	-	225	1.901	-	73	2.441	-
Guadalajara	54	-	-	15	104	-	-	98	410	-	57	411	-
Guipúzcoa	77	1	-	134	393	-	-	653	2.661	-	422	2.428	-
Huelva	401	-	-	101	259	-	-	263	850	-	148	1.085	-
Huesca	27	-	-	29	245	-	-	89	295	-	63	700	-
Jaén	67	-	-	44	328	-	-	189	990	-	66	1.275	-
León	51	-	-	53	231	-	-	303	743	-	206	1.210	-
Lleida	179	-	-	128	328	-	-	267	849	-	81	988	-
La Rioja	40	-	-	64	157	-	-	262	581	-	153	743	-
Lugo	21	-	-	24	223	-	-	198	802	-	39	1.133	-
Madrid	1.237	1	3	1.772	3.717	-	1	14.572	23.075	3	4.870	30.494	23
Málaga	183	-	-	410	1.010	-	1	4.184	3.629	1	774	5.220	-
Murcia	190	1	-	167	979	-	-	831	2.801	-	267	4.342	2
Navarra	87	-	-	153	487	-	-	682	1.999	-	212	1.755	-
Ourense	35	-	-	87	51	-	-	525	344	-	326	701	-
Asturias	91	-	-	112	745	-	-	635	2.101	-	278	3.530	-
Palencia	19	-	-	12	63	-	-	82	255	-	23	377	-
Las Palmas	142	-	2	156	772	-	-	358	4.651	2	3	1.460	-
Pontevedra	94	-	1	43	332	-	-	707	2.189	1	198	3.724	-
Salamanca	54	-	-	36	167	1	-	189	606	-	84	651	-
Sta.C. Tenerife	129	-	-	111	315	-	-	500	1.762	-	1.094	749	2
Cantabria	82	-	-	110	464	-	-	460	1.318	-	103	1.734	1
Segovia	29	-	-	23	78	-	-	71	377	-	44	529	-
Sevilla	658	-	-	129	1.480	-	1	577	3.505	1	253	5.324	3
Soria	14	-	-	24	31	-	-	54	167	-	41	176	-
Tarragona	138	-	1	292	752	-	-	605	1.461	-	159	2.167	1
Teruel	28	-	-	12	96	-	-	52	285	-	25	309	-
Toledo	64	-	-	54	416	1	-	236	1.246	2	116	1.663	-
Valencia	411	-	-	488	2.010	2	-	1.702	5.746	-	1.654	6.055	1
Valladolid	47	-	-	24	132	-	-	60	1.019	-	69	1.057	-
Vizcaya	134	-	-	225	1.042	-	-	801	3.640	2	493	2.894	1
Zamora	35	-	-	14	130	-	-	115	368	-	28	406	-
Zaragoza	111	-	-	56	787	2	-	688	3.463	3	74	2.477	1
Ceuta	8	-	-	5	56	1	-	23	100	-	7	244	1
Melilla	12	-	-	4	61	-	-	35	119	-	-	29	-
TOTAL GENERAL	8.610	5	12	9.927	33.354	10	9	50.871	111.629	26	21.170	137.103	56

V.1.4.

PLYMOUTH	PONTIAC	PORSCHE	PORSCHE	RANGE ROVER	RENAULT	RENAULT	RENAULT	ROLLS-ROYCE	ROVER	ROVER	SAAB	SAAB
(I)	(I)	(I)	(S)	(I)	(N)	(I)	(S)	(I)	(I)	(S)	(I)	(S)
-	-	5	-	-	305	894	-	-	81	-	57	-
-	1	4	-	-	494	355	-	-	140	-	3	-
-	21	57	-	-	4.566	3.299	1	3	722	-	99	-
-	1	5	-	-	306	1.560	3	2	211	-	22	-
-	-	-	-	-	216	155	-	-	24	-	1	-
-	-	4	-	-	982	448	1	1	212	-	26	-
-	4	43	-	3	3.969	3.703	-	4	453	-	57	-
-	11	221	-	-	12.620	7.832	1	3	1.491	1	912	-
-	-	2	-	-	717	703	-	-	257	-	83	-
-	-	-	-	-	169	716	1	-	129	-	5	-
12	14	8	-	-	2.297	1.264	1	-	491	-	35	-
-	-	4	-	-	1.237	523	-	-	303	-	21	-
-	1	-	-	-	732	452	-	-	244	-	-	-
-	-	3	-	-	22	2.195	-	-	423	-	18	-
-	1	19	-	-	2.204	1.170	-	-	362	-	109	-
-	-	-	-	-	150	164	-	-	58	-	1	-
-	6	19	-	-	1.236	1.270	1	2	235	-	91	-
-	1	10	-	-	601	2.280	1	-	311	-	42	-
-	-	-	-	-	248	134	-	-	84	-	10	-
-	-	2	-	-	1.107	1.306	-	-	236	-	70	-
1	-	-	-	-	728	427	1	1	175	-	12	-
-	1	4	1	-	360	579	-	-	92	-	20	-
-	-	2	-	-	916	700	-	-	224	-	2	-
-	1	1	-	-	749	638	-	-	176	-	69	-
-	-	2	-	1	808	607	-	-	146	-	41	-
-	-	1	-	-	379	369	-	1	102	-	44	-
-	1	2	-	-	451	345	-	1	104	-	33	-
5	6	393	-	-	32.074	15.161	5	11	2.567	1	1.416	3
1	10	67	1	1	2.966	2.172	-	9	540	-	97	-
-	1	12	-	-	1.563	2.846	-	-	604	1	61	-
-	-	10	-	-	895	1.064	-	-	146	-	81	-
-	-	5	1	-	577	219	-	-	87	-	39	-
-	1	12	-	-	2.295	1.371	-	-	305	-	63	-
-	-	4	-	-	644	618	-	-	65	-	5	-
-	2	18	-	1	236	3.165	4	-	259	-	15	-
-	-	26	-	-	2.279	1.198	-	2	325	-	102	-
-	-	6	-	-	520	431	-	-	78	-	2	-
-	2	31	-	-	1.853	896	-	3	217	-	24	-
1	2	5	-	-	968	867	1	-	180	-	63	-
-	-	-	-	-	252	188	-	-	91	-	2	-
-	-	14	-	-	2.084	3.490	1	-	725	-	98	-
-	1	2	-	-	190	135	-	-	24	-	3	-
-	2	13	-	-	1.216	1.431	-	1	283	-	57	-
-	-	-	-	-	96	317	-	-	24	-	4	-
-	-	3	-	-	867	709	-	-	282	-	11	-
1	4	39	-	-	4.243	2.620	-	1	769	-	185	-
-	-	4	-	-	3.393	2.918	-	-	146	-	54	-
-	1	15	-	-	1.974	2.414	-	-	435	-	147	-
-	1	1	-	-	334	220	-	-	24	-	5	-
-	2	24	-	-	1.004	1.725	4	1	254	-	125	-
-	-	1	-	-	173	96	-	-	105	-	2	-
-	-	-	-	-	52	23	-	-	31	-	1	-
21	99	1.123	3	6	101.317	80.382	26	46	16.052	3	4.545	3

Turismos matriculados, distribuidos por provincias y marcas

PROVINCIAS	SEAT	SEAT	SEAT	SKODA	SKODA	SSANGYONG	SUBARU	SUZUKI	SUZUKI	SUZUKI	TATA	TELCO	TOYOTA
	(N)	(E)	(S)	(I)	(S)	(E)	(I)	(N)	(I)	(S)	(E)	(I)	(I)
Álava	836	11	1	115	-	-	7	8	5	-	-	-	127
Albacete	873	7	-	122	1	-	-	6	21	-	-	-	106
Alicante	6.751	84	-	790	-	2	27	14	263	-	-	-	858
Almería	1.923	12	-	78	-	1	4	5	33	-	-	1	140
Ávila	398	-	-	12	-	-	-	5	11	-	-	-	36
Badajoz	1.071	10	1	401	-	1	5	94	88	-	-	1	156
Illes Balears	6.596	4	-	1.612	-	21	9	192	247	-	4	12	1.781
Barcelona	28.524	652	-	2.233	-	1	176	337	600	-	2	6	2.933
Burgos	967	10	-	75	-	5	12	38	37	-	2	8	235
Cáceres	730	3	-	127	-	-	1	11	78	-	-	-	66
Cádiz	3.294	4	-	404	-	-	19	15	56	-	-	4	282
Castellón	1.761	7	-	193	2	-	16	40	68	3	-	2	301
Ciudad Real	714	2	-	217	2	1	1	12	43	-	2	1	25
Córdoba	2.044	8	-	215	1	-	-	15	78	-	1	-	157
A Coruña	3.838	13	-	244	-	1	13	16	69	-	2	3	436
Cuenca	443	3	-	14	-	1	1	31	48	-	-	3	40
Girona	2.052	7	1	328	-	-	26	17	127	-	-	1	406
Granada	2.580	22	-	231	-	-	4	10	46	-	-	-	241
Guadalajara	427	3	-	98	-	-	-	4	22	-	-	-	40
Guipúzcoa	1.598	29	-	172	-	1	16	9	15	-	-	1	185
Huelva	1.108	5	-	78	-	9	-	113	42	-	3	2	171
Huesca	712	5	-	93	-	2	4	2	30	-	-	-	52
Jaén	1.267	11	-	172	-	-	2	8	70	-	-	-	46
León	1.124	7	1	107	-	1	3	16	54	-	1	-	106
Lleida	1.226	5	-	129	-	4	8	22	55	-	-	-	172
La Rioja	645	13	-	53	-	-	8	9	27	-	-	-	146
Lugo	1.134	1	-	85	-	-	-	2	33	-	-	-	118
Madrid	26.584	209	1	3.706	9	30	267	144	699	1	14	12	7.180
Málaga	7.072	45	-	394	-	1	25	46	257	-	-	-	624
Murcia	4.567	38	-	434	-	-	4	9	125	-	1	1	507
Navarra	1.566	52	-	236	-	-	14	8	43	-	-	-	177
Ourense	1.049	1	1	110	-	-	-	8	6	-	-	-	80
Asturias	2.937	19	-	329	-	4	9	51	94	-	6	1	137
Palencia	411	2	-	12	-	-	1	-	11	-	-	-	77
Las Palmas	3.185	4	-	559	-	2	10	50	62	-	1	-	1.292
Pontevedra	2.737	6	-	351	-	-	5	4	30	-	-	-	405
Salamanca	830	4	-	87	1	2	1	2	10	-	1	1	78
Sta.C. Tenerife	3.405	5	1	498	-	2	12	31	18	-	1	-	884
Cantabria	1.964	10	-	33	-	1	6	10	56	-	-	1	150
Segovia	247	1	-	21	-	3	1	35	40	-	-	1	96
Sevilla	5.926	15	-	871	-	61	8	181	538	-	7	13	673
Soria	221	1	-	4	-	-	-	-	3	-	-	-	12
Tarragona	2.306	24	-	173	-	1	11	50	102	-	-	1	330
Teruel	330	2	-	34	-	-	-	8	10	-	-	-	38
Toledo	1.186	9	1	145	1	-	-	3	17	-	-	1	113
Valencia	7.220	47	-	1.112	-	3	21	6	340	-	3	4	888
Valladolid	1.212	2	-	48	-	-	3	-	2	-	-	-	118
Vizcaya	3.287	33	-	174	1	-	8	9	71	-	-	-	376
Zamora	501	2	-	11	-	1	-	2	10	-	-	-	58
Zaragoza	1.562	15	-	291	-	3	7	9	71	-	-	1	294
Ceuta	375	4	-	-	-	-	1	-	14	-	-	-	33
Melilla	131	-	-	-	-	1	3	1	12	-	-	-	28
TOTAL GENERAL	155.447	1.488	8	18.031	18	166	779	1.718	4.907	4	51	82	24.010

V.1.4.

TOYOTA	TRIUMPH	VAUXHALL	VOLKSWAGEN	VOLKSWAGEN	VOLKSWAGEN	VOLVO	VOLVO	SIN MARCA	SIN MARCA	SIN MARCA	OTRAS MARCAS	TOTAL
(S)	(I)	(I)	(N)	(I)	(S)	(I)	(S)	(N)	(I)	(S)	(I)	
-	-	-	69	642	-	125	-	-	-	-	-	10.210
-	-	-	110	560	-	101	-	-	-	-	-	8.322
1	2	5	1.455	4.201	2	415	-	1	7	-	-	70.331
1	-	2	67	1.250	1	122	-	-	2	-	1	16.878
-	-	-	39	163	-	31	-	-	1	-	-	3.187
-	-	-	488	294	-	98	-	-	-	-	2	12.968
-	2	-	3.149	4.572	-	180	-	1	14	-	3	65.417
-	2	-	6.292	10.286	2	2.654	-	5	6	-	2	190.890
-	-	-	45	540	-	128	-	1	1	-	-	10.536
-	-	-	17	540	-	59	-	-	-	-	-	7.909
-	1	-	604	1.511	1	268	-	-	17	-	-	31.986
4	1	-	565	772	1	108	-	-	1	-	-	18.394
1	-	-	113	560	-	99	-	-	1	-	-	9.485
-	-	-	15	1.321	-	130	-	-	1	-	-	18.377
-	-	2	769	2.166	-	187	-	-	3	-	-	32.541
-	-	-	35	283	-	42	-	-	-	-	-	3.980
-	-	1	580	1.499	3	240	-	1	2	-	-	24.145
-	-	-	104	1.824	-	149	-	-	2	-	-	21.920
-	-	-	49	332	-	52	-	-	-	-	-	4.615
-	-	-	395	1.377	-	196	-	-	1	-	-	20.777
-	-	-	168	597	1	115	-	-	1	-	-	11.680
-	-	-	59	360	1	71	-	-	-	-	-	6.240
-	1	-	140	685	-	123	-	-	-	-	-	11.910
-	1	-	210	699	-	122	-	-	1	-	-	11.670
-	1	-	163	774	-	95	-	-	-	-	1	10.854
-	-	-	90	412	-	108	-	-	-	-	-	7.377
-	-	-	115	600	-	52	-	-	-	-	1	9.095
1	2	-	4.637	16.659	5	3.706	-	3	5	1	3	330.462
-	4	10	1.349	3.229	-	411	-	-	10	-	5	57.170
-	1	-	689	2.903	-	281	-	2	4	-	-	39.494
-	-	-	313	1.415	-	191	-	-	2	-	-	17.727
-	-	-	317	463	-	14	-	-	-	-	-	8.618
-	1	-	249	1.842	1	230	-	-	2	-	-	28.081
-	-	-	40	239	-	37	-	-	-	-	-	4.305
-	1	1	6	3.447	-	82	-	-	1	-	3	28.490
-	-	-	488	1.724	1	141	-	-	4	-	-	28.888
1	-	-	105	428	-	87	-	-	-	-	-	7.563
-	1	-	460	3.207	-	68	-	-	6	-	-	26.215
1	1	-	343	1.144	-	142	-	-	-	-	-	17.507
-	-	-	42	249	-	47	-	-	-	-	-	4.074
-	-	-	280	2.997	-	351	-	-	7	-	1	49.842
-	-	-	49	119	-	16	-	-	-	-	-	2.337
-	-	-	594	1.323	-	177	-	-	4	-	-	22.573
-	-	-	18	172	-	9	-	-	-	-	-	2.900
-	-	-	139	866	-	112	-	-	-	1	-	14.263
-	-	2	1.046	4.317	-	495	-	-	-	-	2	75.285
-	-	-	106	631	-	151	-	-	-	-	-	15.826
-	1	-	433	2.440	1	407	-	-	-	-	-	33.344
-	-	-	35	187	-	97	-	-	-	-	-	4.519
-	-	-	159	1.254	2	225	2	-	-	-	-	23.131
1	-	-	3	206	2	8	-	-	-	-	-	2.555
-	-	-	1	198	-	4	-	-	-	-	-	1.986
11	23	23	27.806	90.479	24	13.559	2	14	106	2	24	1.498.849

Turismos matriculados, distribuidos por marcas y cilindrada

V.1.4.1.

MARCA		Hasta 1.199 cc	De 1.200 cc a 1.399 cc	De 1.400 cc a 1.599 cc	De 1.600 cc a 1.999 cc	Más de 2.000 cc	TOTAL
A.U.D.I.	(I)	17	1.370	4.366	37.062	11.909	54.724
A.U.D.I.	(S)	-	-	-	4	1	5
ACURA	(I)	-	-	1	3	3	7
AXAM	(I)	1	-	-	-	-	1
ALFA ROMEO	(I)	2	118	2.727	5.414	826	9.087
ASTON MARTIN	(I)	-	-	-	-	20	20
AUSTIN	(I)	29	9	1	1	9	49
AUSTIN	(S)	-	-	-	1	-	1
B.M.W.	(I)	58	15	1.672	20.851	21.927	44.523
B.M.W.	(S)	-	-	-	8	11	19
BENTLEY	(I)	-	-	-	-	24	24
BERTONE	(I)	-	-	2	-	2	4
BUGGY	(I)	-	1	1	-	-	2
BUICK	(I)	-	-	-	1	18	19
CADILLAC	(I)	2	-	1	1	77	81
CARBODIES	(I)	-	-	-	-	2	2
CATERHAM	(I)	-	-	1	1	-	2
CHEVROLET	(I)	2	1	1	8	475	487
CHRYSLER	(I)	2	2	193	2.512	4.670	7.379
CHRYSLER	(S)	-	-	-	1	1	2
CITROEN	(N)	746	1.983	17.536	49.281	380	69.926
CITROEN	(I)	6.999	5.768	26.445	43.192	3.118	85.522
CITROEN	(S)	1	3	3	10	-	17
DAEWOO	(I)	4.116	3.916	7.235	2.299	300	17.866
DAEWOO	(S)	7	1	9	-	-	17
DAIHATSU	(I)	49	104	22	1	13	189
DAIMLER	(I)	-	2	5	115	341	463
DIAMOND	(I)	-	-	-	7	-	7
DODGE	(I)	-	-	1	8	71	80
DODGE	(S)	-	-	-	-	1	1
EAGLE	(I)	-	-	-	1	1	2
EXCALIBUR	(I)	-	-	-	-	2	2
FERRARI	(I)	-	-	-	-	120	120
FIAT	(I)	4.938	20.360	3.744	17.085	147	46.274
FIAT	(S)	4	1	3	6	-	14
FORD	(N)	34	7.814	19.212	34.053	169	61.282
FORD	(I)	153	11.252	7.734	41.624	1.403	62.166
FORD	(S)	-	2	3	6	3	14
G.M.C.	(I)	-	-	1	-	31	32
HONDA	(I)	45	1.091	5.580	3.501	746	10.963
HONDA	(S)	-	-	2	1	-	3

Turismos matriculados, distribuidos por marcas y cilindrada

V.1.4.1.

MARCA		Hasta 1.199 cc	De 1.200 cc a 1.399 cc	De 1.400 cc a 1.599 cc	De 1.600 cc a 1.999 cc	Más de 2.000 cc	TOTAL
HYUNDAI	(I)	8.973	9.773	9.246	5.869	1.257	35.118
HYUNDAI	(S)	5	10	8	7	-	30
ISUZU	(I)	1	-	3	1	185	190
ISUZU	(S)	-	-	-	-	1	1
JAGUAR	(I)	1	2	2	3	2.253	2.261
JAGUAR	(S)	-	-	-	-	1	1
JEEP	(I)	1	2	2	8	1.272	1.285
JEEP	(S)	-	-	-	1	-	1
KIA	(I)	9	1.779	3.930	3.038	812	9.568
KIA	(S)	-	2	1	1	-	4
LADA	(I)	-	1	126	48	1	176
LADA	(S)	-	-	-	1	-	1
LAMBORGHINI	(I)	-	-	-	-	3	3
LANCIA	(I)	23	813	44	1.409	310	2.599
LAND ROVER	(I)	1	-	3	2.387	561	2.952
LEXUS	(I)	2	121	297	647	612	1.679
LEXUS	(S)	-	-	-	1	1	2
LINCOLN	(I)	-	-	-	-	11	11
LOTUS	(I)	-	-	5	8	-	13
M.G.	(I)	2	137	11	246	74	470
MASERATI	(I)	-	-	-	5	27	32
MAZDA	(I)	14	310	1.602	4.132	188	6.246
MAZDA	(S)	-	-	-	3	-	3
MERCEDES-BENZ	(N)	1	62	59	439	1.278	1.839
MERCEDES-BENZ	(I)	25	1.789	1.864	10.803	29.516	43.997
MERCEDES-BENZ	(S)	-	-	1	5	15	21
MERCURY	(I)	-	-	-	-	10	10
MICRO COMPACT CAR	(I)	3.753	1	-	1	3	3.758
MINI	(I)	2	3	3	-	-	8
MITSUBISHI	(I)	4	656	1.002	3.942	3.006	8.610
MITSUBISHI	(S)	-	-	1	2	2	5
MORGAN	(I)	-	-	2	7	3	12
MORRIS	(I)	3	-	1	-	-	4
NISSAN	(N)	114	130	501	1.951	7.231	9.927
NISSAN	(I)	2.293	975	6.671	8.093	15.322	33.354
NISSAN	(S)	-	-	1	6	3	10
OLDSMOBILE	(I)	-	-	-	1	8	9
OPEL	(N)	27.079	2.982	2.733	17.338	739	50.871
OPEL	(I)	8.436	1.178	31.952	61.727	8.336	111.629
OPEL	(S)	1	1	7	14	3	26
PANTHER	(I)	-	-	-	-	2	2

Turismos matriculados, distribuidos por marcas y cilindrada

V.1.4.1.

MARCA		Hasta 1.199 cc	De 1.200 cc a 1.399 cc	De 1.400 cc a 1.599 cc	De 1.600 cc a 1.999 cc	Más de 2.000 cc	TOTAL
PEUGEOT	(N)	808	2.792	3.749	13.288	533	21.170
PEUGEOT	(I)	6.215	23.330	20.095	82.924	4.539	137.103
PEUGEOT	(S)	3	6	4	41	2	56
PLYMOUTH	(I)	-	1	-	3	17	21
PONTIAC	(I)	-	-	-	2	97	99
PORSCHE	(I)	-	-	5	24	1.094	1.123
PORSCHE	(S)	-	-	-	2	1	3
RANGE ROVER	(I)	-	-	-	-	6	6
RENAULT	(N)	20.454	12.568	18.550	49.444	301	101.317
RENAULT	(I)	5.766	4.195	12.343	55.339	2.739	80.382
RENAULT	(S)	7	5	1	11	2	26
ROLLS-ROYCE	(I)	-	-	-	1	45	46
ROVER	(I)	41	3.517	5.822	6.341	331	16.052
ROVER	(S)	-	-	1	2	-	3
SAAB	(I)	1	2	1	1.485	3.056	4.545
SAAB	(S)	-	-	-	1	2	3
SEAT	(N)	2.662	46.720	12.183	93.508	374	155.447
SEAT	(I)	-	1	-	1.390	97	1.488
SEAT	(S)	1	3	2	2	-	8
SIN MARCA	(N)	1	5	-	5	3	14
SIN MARCA	(I)	10	6	17	34	39	106
SIN MARCA	(S)	1	-	-	-	1	2
SKODA	(I)	6	4.243	942	12.838	2	18.031
SKODA	(S)	-	5	-	13	-	18
SSANGYONG	(I)	-	-	-	1	165	166
SUBARU	(I)	10	3	3	552	211	779
SUZUKI	(N)	5	700	174	835	4	1.718
SUZUKI	(I)	65	3.239	849	740	14	4.907
SUZUKI	(S)	-	4	-	-	-	4
TATA	(I)	-	-	1	49	1	51
TELCO	(I)	1	-	-	80	1	82
TOYOTA	(I)	4.672	5.110	3.137	9.760	1.331	24.010
TOYOTA	(S)	3	1	3	4	-	11
TRIUMPH	(I)	2	3	6	5	7	23
VAUXHALL	(I)	2	3	7	9	2	23
VOLKSWAGEN	(N)	3.082	12.325	4.341	7.883	175	27.806
VOLKSWAGEN	(I)	985	8.276	17.001	62.498	1.719	90.479
VOLKSWAGEN	(S)	-	6	4	14	-	24
VOLVO	(I)	3	16	1.267	5.346	6.927	13.559
VOLVO	(S)	-	-	-	-	2	2
TOTAL		112.754	201.625	257.087	783.676	143.707	1.498.849

V.1.2.3.**Camiones M.M.A.< 3.500Kg
y furgonetas matriculados,
distribuidos por carburantes**

MESES	CARBURANTE	
	GASOLINA	GAS-OIL
Enero	1.518	19.240
Febrero	1.738	21.707
Marzo	2.264	24.287
Abril	1.984	19.955
Mayo	1.911	22.752
Junio	1.928	22.646
Julio	1.790	22.135
Agosto	1.163	15.262
Septiembre	1.263	15.364
Octubre	1.626	21.509
Noviembre	1.645	21.413
Diciembre	1.812	19.782
TOTAL	20.642	246.052

V.1.4.2.**Turismos matriculados,
distribuidos por carburantes**

MESES	CARBURANTE	
	GASOLINA	GAS-OIL
Enero	47.382	51.473
Febrero	60.603	62.947
Marzo	82.053	74.457
Abril	65.263	62.469
Mayo	69.705	71.766
Junio	75.706	81.696
Julio	79.814	88.700
Agosto	43.936	49.689
Septiembre	40.581	47.663
Octubre	53.657	64.646
Noviembre	49.439	64.049
Diciembre	50.841	60.314
TOTAL	718.980	779.869

Motocicletas matriculadas, distribuidas por provincias y marcas

PROVINCIAS	ADLY	AIXAN	ALFER	APRILIA	APRILIA	B.M.W.	B.M.W.	BAJAJ	BENELLI	BETA	BUELL	CAGIVA	DAELIM	DAELIM
	(I)	(I)	(N)	(I)	(S)	(I)	(S)	(I)	(I)	(I)	(I)	(I)	(I)	(S)
Álava	-	-	-	7	-	31	-	1	-	5	-	1	3	-
Albacete	-	-	-	13	-	15	-	-	-	1	-	1	9	-
Alicante	-	2	-	130	-	178	-	1	2	2	-	10	182	1
Almería	-	-	-	25	-	44	-	-	-	5	-	2	34	-
Ávila	-	-	-	1	-	3	-	-	-	-	-	-	3	-
Badajoz	-	-	-	11	-	15	1	-	-	2	-	-	29	-
Illes Balears	-	-	-	187	-	136	-	23	-	3	1	15	81	-
Barcelona	-	-	4	576	-	782	1	1	11	96	2	66	287	-
Burgos	-	-	-	15	-	15	-	-	-	1	-	1	6	-
Cáceres	-	-	-	12	-	7	-	-	-	-	-	-	8	-
Cádiz	-	-	-	24	1	63	-	-	1	-	1	9	32	-
Castellón	-	-	-	32	-	41	-	-	-	1	1	1	23	-
Ciudad Real	-	-	-	16	-	18	-	-	-	6	-	2	12	-
Córdoba	-	-	-	34	-	46	-	-	-	2	-	1	36	-
A Coruña	-	1	1	15	-	42	-	-	-	1	-	2	15	-
Cuenca	-	-	-	7	-	6	-	-	-	-	-	-	7	-
Girona	-	-	1	40	-	105	-	-	-	22	-	5	46	-
Granada	2	-	-	40	-	57	-	-	-	2	-	2	82	-
Guadalajara	-	-	2	8	-	13	-	-	-	3	-	-	4	-
Guipúzcoa	-	-	-	48	-	45	-	-	-	10	-	-	84	-
Huelva	-	-	-	10	-	20	-	-	-	1	-	1	3	-
Huesca	-	-	-	8	-	6	-	-	-	6	-	-	12	-
Jaén	1	-	-	7	-	15	-	-	-	2	-	1	26	-
León	-	-	-	7	-	25	-	-	-	13	-	-	15	-
Lleida	-	1	-	24	-	64	-	-	-	5	-	2	12	-
La Rioja	-	-	-	21	-	18	-	-	1	2	-	-	19	-
Lugo	-	-	-	9	-	6	-	-	-	-	-	-	6	-
Madrid	-	-	1	316	-	808	-	1	4	35	-	17	103	-
Málaga	-	-	-	64	-	127	-	-	1	5	1	2	161	-
Murcia	-	-	-	70	-	77	-	-	2	5	-	1	98	-
Navarra	-	-	1	29	-	65	-	-	-	6	-	3	10	-
Ourense	-	-	-	8	-	10	-	-	1	-	-	-	5	-
Asturias	-	1	1	21	-	38	-	1	-	12	-	2	23	-
Palencia	-	-	-	14	-	3	-	-	-	-	-	-	2	-
Las Palmas	1	-	-	78	-	72	-	-	-	10	-	4	20	-
Pontevedra	-	-	-	33	-	43	-	-	-	2	-	-	26	-
Salamanca	-	-	-	8	-	10	-	-	-	-	-	1	3	-
Sta.C. Tenerife	-	-	-	47	-	85	-	-	2	1	-	7	20	-
Cantabria	-	-	-	17	-	25	-	-	-	6	-	1	9	-
Segovia	-	-	-	7	-	4	-	-	-	-	-	1	1	-
Sevilla	-	-	-	45	-	144	-	-	3	2	-	2	73	1
Soria	-	-	-	-	-	6	-	-	-	-	-	-	2	-
Tarragona	1	-	-	42	-	75	-	-	-	16	-	9	25	-
Teruel	-	-	-	7	-	4	-	-	-	-	-	1	5	-
Toledo	-	-	-	25	-	12	-	-	-	-	-	1	26	-
Valencia	-	1	1	277	-	181	-	-	-	3	1	6	85	-
Valladolid	-	-	-	32	-	38	-	-	-	2	-	1	18	-
Vizcaya	-	-	1	35	-	47	-	-	5	4	-	4	23	-
Zamora	-	-	-	9	-	4	-	-	-	1	-	-	3	-
Zaragoza	-	-	-	39	-	50	1	-	3	3	-	4	26	-
Ceuta	-	-	-	2	-	5	-	-	-	1	-	-	4	-
Melilla	-	-	-	-	-	1	-	-	-	-	-	-	13	-
TOTAL GENERAL	5	6	13	2.552	1	3.750	3	28	36	305	7	189	1.860	2

V.1.5.

DERBI	DUCATI	GARELLI	GAS-GAS	GAS-GAS	GILERA	GUZZI	HARLEY DAVIDSON	HONDA	HONDA	HONDA	HUSABERG	HUSQVARNA	HYOSUNG	HYOSUNG
(N)	(I)	(I)	(N)	(S)	(I)	(I)	(I)	(N)	(I)	(S)	(I)	(I)	(I)	(S)
-	4	-	12	-	2	-	5	5	47	-	-	-	1	-
-	-	-	9	-	-	-	-	9	45	-	-	-	14	-
8	38	9	44	2	7	3	67	125	461	-	1	12	52	-
-	1	-	34	-	3	2	15	24	150	-	1	-	20	-
-	1	-	12	-	-	-	1	7	26	-	-	1	3	-
-	2	-	13	-	-	-	8	21	46	-	1	1	7	-
5	44	-	18	-	3	5	114	120	365	-	1	3	26	-
38	109	1	386	-	10	8	163	1.691	4.833	-	16	60	153	-
1	2	-	20	-	2	-	5	6	41	-	-	5	4	-
-	3	-	8	-	1	-	2	6	64	-	-	-	2	-
6	18	-	29	-	1	1	34	92	268	-	-	9	71	-
1	19	-	33	-	-	4	80	86	100	1	-	1	40	-
4	1	1	13	-	-	-	2	11	40	1	2	2	11	1
-	2	-	18	-	1	2	8	12	106	-	-	5	11	-
1	5	-	7	-	-	2	8	33	120	-	1	4	14	-
-	-	-	15	-	1	-	-	3	13	-	-	1	1	-
7	31	-	105	-	4	2	42	66	494	-	1	6	45	1
3	9	-	56	-	-	1	10	58	203	-	1	6	34	-
-	2	-	29	-	2	1	1	6	45	-	-	2	4	-
-	4	-	34	-	-	-	16	30	326	-	-	7	4	-
-	3	-	24	-	1	-	1	22	122	-	-	4	4	-
-	-	-	28	-	-	-	4	4	30	-	-	-	1	-
-	2	-	16	-	2	-	1	23	59	-	1	1	5	-
-	1	-	25	-	1	-	12	23	54	1	-	3	7	-
-	3	-	45	-	-	1	17	17	90	-	-	6	10	-
-	2	-	9	-	-	1	9	15	32	-	-	4	2	-
-	1	-	1	-	-	-	2	10	42	-	-	2	5	-
4	81	-	313	-	32	16	121	470	1.261	-	3	32	68	-
1	16	-	61	-	3	2	85	234	563	-	8	4	44	-
-	9	-	82	-	1	1	32	85	299	-	-	5	20	-
-	4	-	36	-	-	-	9	19	108	-	-	6	2	-
-	-	-	8	-	-	-	4	22	23	-	-	-	9	-
-	3	-	98	-	-	2	20	20	76	-	-	1	3	-
-	1	-	9	-	-	-	-	1	14	-	-	-	3	-
-	15	-	7	-	-	1	37	5	230	-	1	8	32	-
3	5	-	19	-	4	-	7	46	218	-	-	2	24	-
-	7	-	5	-	-	-	3	29	50	-	-	-	2	-
2	19	-	7	-	-	-	21	35	272	-	4	1	23	-
-	2	-	13	-	3	-	10	21	89	1	-	9	17	-
-	2	-	4	-	-	-	1	7	8	-	-	2	5	-
3	21	-	55	-	-	-	34	27	304	-	4	8	27	-
-	-	-	14	-	-	-	-	2	2	-	1	3	-	-
1	3	-	46	-	-	1	27	57	316	-	2	6	25	-
-	2	-	9	-	-	1	-	4	17	-	-	-	-	-
-	2	-	22	-	1	1	1	19	79	-	-	5	11	-
2	45	4	74	-	16	1	156	198	1.003	-	1	5	45	-
-	8	-	19	-	-	-	10	18	66	-	-	1	14	-
-	5	-	45	-	-	1	21	42	266	-	1	12	9	-
-	-	-	8	-	-	-	5	3	17	-	-	1	1	-
3	11	-	26	-	4	4	22	42	153	-	1	10	21	-
-	1	-	-	-	-	-	2	33	110	-	-	-	10	-
-	5	-	-	-	1	-	11	1	40	-	-	1	-	-
93	574	15	2.023	2	106	64	1.266	3.965	13.806	4	52	267	966	2

Motocicletas matriculadas, distribuidas por provincias y marcas

PROVINCIAS	ITALJET	JINCHENG	K.T.M.	KAWASAKI	KAWASAKI	KYMCO	M.Z.	MALAGUTI	MBK	MONTESA	MONTESA	PEUGEOT	PGO
	(I)	(I)	(I)	(I)	(S)	(I)	(I)	(I)	(I)	(N)	(S)	(I)	(I)
Álava	-	1	16	4	-	1	-	1	-	4	-	2	-
Albacete	1	-	6	6	-	34	-	-	1	1	-	1	-
Alicante	1	1	38	54	-	138	1	5	35	1	-	56	-
Almería	-	-	24	9	-	13	-	5	1	-	-	4	-
Ávila	-	-	8	2	-	2	-	-	-	-	-	3	-
Badajoz	1	-	6	25	-	7	-	-	3	-	1	1	-
Illes Balears	7	-	46	36	-	38	1	7	45	5	-	28	2
Barcelona	6	1	215	206	-	371	3	3	42	75	-	136	2
Burgos	-	-	9	13	-	4	-	-	-	1	-	6	-
Cáceres	-	-	3	5	-	6	-	1	5	-	-	2	-
Cádiz	3	1	16	33	1	44	-	1	1	-	-	9	-
Castellón	-	1	10	17	-	26	-	-	1	4	-	8	-
Ciudad Real	-	-	16	11	-	4	-	-	-	1	-	2	-
Córdoba	-	-	11	15	-	31	-	-	2	-	-	1	-
A Coruña	-	-	16	18	-	12	-	1	-	2	-	2	-
Cuenca	-	-	3	1	-	1	-	-	-	1	-	2	-
Girona	1	-	45	26	-	65	-	-	9	6	-	42	-
Granada	2	-	41	18	-	34	-	6	27	2	-	6	-
Guadalajara	-	-	19	4	-	2	-	-	-	1	-	1	-
Guipúzcoa	-	-	16	29	-	68	1	1	11	4	-	16	-
Huelva	-	-	10	5	-	5	-	-	2	-	-	4	-
Huesca	-	-	6	1	-	3	-	-	-	1	-	3	-
Jaén	-	-	4	13	-	5	-	2	5	3	-	-	-
León	-	-	5	5	-	6	-	-	1	-	-	-	-
Lleida	1	-	11	16	-	10	-	-	1	-	-	3	-
La Rioja	-	-	15	4	-	8	-	-	-	2	-	5	1
Lugo	-	-	6	5	-	2	-	1	-	-	-	1	-
Madrid	7	-	147	213	2	103	1	5	10	23	11	112	-
Málaga	2	1	73	34	-	52	-	2	44	1	-	20	-
Murcia	4	-	23	28	-	67	-	3	2	-	-	6	-
Navarra	-	-	30	19	-	14	-	1	7	7	-	10	-
Ourense	-	-	1	3	-	2	-	-	1	1	-	2	-
Asturias	1	-	15	12	-	7	-	1	2	9	-	12	-
Palencia	-	-	-	3	-	-	-	-	-	2	-	3	-
Las Palmas	-	-	18	63	-	31	1	-	4	1	-	-	-
Pontevedra	5	-	27	16	-	40	-	2	6	1	-	12	-
Salamanca	-	-	-	2	-	5	-	-	-	1	-	2	-
Sta.C. Tenerife	1	-	13	11	-	40	1	-	3	1	-	6	-
Cantabria	-	-	13	8	-	11	-	1	-	1	-	12	-
Segovia	-	-	2	2	-	4	-	-	-	1	-	1	-
Sevilla	19	-	21	20	-	27	-	4	11	-	1	17	-
Soria	-	-	7	-	-	-	-	-	1	-	-	1	-
Tarragona	9	-	35	18	-	51	1	-	14	7	-	9	4
Teruel	1	-	3	1	-	-	-	-	-	-	-	-	-
Toledo	-	-	7	27	2	4	-	-	2	-	2	1	-
Valencia	1	-	50	40	-	128	-	3	23	1	-	47	3
Valladolid	-	-	5	11	-	7	-	-	-	1	-	4	-
Vizcaya	1	-	32	39	-	21	-	1	2	8	-	26	1
Zamora	-	-	1	7	-	3	-	-	-	-	-	-	-
Zaragoza	2	-	17	25	-	30	1	-	10	4	-	27	-
Ceuta	1	1	11	-	-	5	-	-	61	2	-	1	-
Melilla	-	7	3	7	-	-	-	-	1	-	-	-	-
TOTAL GENERAL	77	14	1.175	1.190	5	1.592	11	57	396	186	15	675	13

V.1.5.

	PIAGGIO	PIAGGIO	REWACO	ROYAL ENFIELD	SANYANG	SHERCO	SIAMOTO	SIAMOTO	SUZUKI	SUZUKI	SUZUKI	SYM	T.M.	TRIUMPH
	(L)	(S)	(E)	(E)	(L)	(L)	(L)	(S)	(N)	(L)	(S)	(L)	(L)	(L)
27	-	-	-	-	-	-	-	-	6	26	-	-	-	-
10	-	-	-	-	-	-	-	-	1	87	-	-	-	1
190	-	-	-	-	2	3	5	-	15	602	-	1	-	13
43	-	-	2	-	-	-	4	-	11	154	-	-	-	8
5	-	-	-	-	-	-	-	-	-	22	-	-	-	-
39	1	-	-	-	-	-	-	1	23	67	-	-	-	1
153	-	-	-	-	5	-	2	-	21	205	-	-	-	16
1.352	-	-	-	4	3	64	12	-	143	1.385	1	3	5	58
12	-	-	-	-	-	-	-	-	2	27	-	-	1	1
23	-	-	-	-	-	-	-	-	3	62	-	-	-	3
113	-	-	-	-	-	-	-	-	36	246	-	-	-	9
34	-	-	-	2	-	-	2	-	34	41	-	-	3	7
20	-	-	-	-	1	-	-	-	4	27	1	-	-	1
46	-	-	-	-	-	1	1	-	11	133	-	-	1	2
52	-	-	-	1	-	1	2	-	1	85	-	-	3	7
4	-	-	-	-	-	-	-	-	1	17	-	-	-	-
84	-	-	-	1	-	10	-	-	8	165	-	-	4	7
97	-	-	-	-	1	-	13	-	6	161	-	1	-	9
14	-	-	-	-	-	3	-	-	-	26	-	-	-	1
89	-	-	-	-	-	1	1	-	6	93	-	-	1	2
26	-	-	-	-	-	-	-	-	2	29	-	-	-	-
14	-	-	-	-	-	1	-	-	2	17	-	1	-	3
37	-	-	-	-	-	3	-	-	14	69	-	-	-	4
20	-	-	-	-	-	-	-	-	13	47	-	-	-	7
25	-	-	-	1	-	1	-	-	2	50	-	-	5	4
15	-	-	-	-	-	-	1	-	9	31	-	-	-	4
8	-	-	-	-	-	-	-	-	1	14	-	-	-	-
1.114	-	1	1	1	-	2	7	-	47	1.098	-	-	2	94
204	-	3	1	1	4	-	1	-	15	278	-	-	3	8
67	-	-	-	-	3	-	2	-	31	327	-	-	-	6
25	-	-	-	1	-	1	-	-	10	87	-	-	1	3
13	-	-	-	-	-	-	-	-	14	9	-	-	-	1
87	-	-	-	1	-	2	-	-	15	190	-	-	1	9
10	-	-	-	-	-	1	-	-	-	13	-	-	-	5
135	-	-	1	-	3	1	-	-	6	112	-	-	7	6
71	-	-	-	2	-	1	-	-	2	207	-	-	3	5
15	-	-	-	-	-	-	-	-	5	23	-	-	-	1
86	-	-	-	-	-	-	2	-	14	176	-	-	-	7
50	-	-	-	-	-	-	1	-	10	80	-	-	-	9
10	-	-	-	-	-	-	-	-	2	9	-	-	-	-
279	-	-	-	-	1	1	-	-	5	187	-	3	1	17
2	-	-	-	-	-	-	-	-	1	2	-	-	-	-
69	-	-	-	-	-	9	3	-	15	201	-	-	6	4
8	-	-	-	-	-	1	-	-	2	12	-	-	-	-
14	-	-	-	-	-	-	-	-	4	62	-	-	-	2
241	-	-	-	-	1	2	-	-	10	512	-	-	-	20
58	-	-	-	-	1	1	-	-	7	57	-	-	-	3
53	-	-	-	-	-	-	-	-	5	124	-	-	-	9
6	-	-	-	-	-	-	-	-	1	7	-	-	-	-
65	1	-	-	-	-	-	3	-	4	152	-	-	2	4
33	-	-	-	-	1	-	2	-	-	31	-	-	-	-
4	-	-	-	-	-	-	-	-	-	5	-	-	-	-
5.271	2	7	15	26	110	64	1	600	7.849	2	9	49	381	

Motocicletas matriculadas, distribuidas por provincias y marcas

V.1.5.

PROVINCIAS	TRUEBA	UVM	VESPA	VESPA	VESPA	VOR	YAMAHA	YAMAHA	YAMAHA	SIN MARCA	SIN MARCA	OTRAS MARCAS	OTRAS MARCAS	OTRAS MARCAS	TOTAL
	(N)	(I)	(N)	(I)	(S)	(I)	(N)	(I)	(S)	(N)	(I)	(N)	(I)	(S)	
Álava	1	-	-	-	-	-	2	24	-	-	2	-	-	-	241
Albacete	-	-	-	-	1	1	8	41	-	-	-	1	-	-	317
Alicante	-	1	-	-	-	2	107	549	3	-	6	-	1	-	3.167
Almería	-	-	1	1	-	-	11	147	-	-	1	-	2	-	801
Ávila	-	-	-	-	-	-	1	11	-	-	-	-	-	-	112
Badajoz	-	-	-	-	-	-	23	73	1	1	-	-	-	-	431
Illes Balears	-	1	-	2	-	2	56	514	1	1	4	-	-	-	2.348
Barcelona	22	2	2	5	-	7	554	2.118	-	5	16	1	3	2	16.121
Burgos	-	-	-	-	-	-	7	35	-	-	1	-	-	-	243
Cáceres	-	-	-	1	-	-	-	44	-	-	1	-	-	-	272
Cádiz	-	-	-	4	-	-	51	276	-	2	5	-	1	-	1.512
Castellón	-	-	-	-	-	1	66	62	-	1	1	-	-	-	785
Ciudad Real	-	-	-	-	-	-	2	37	3	1	1	-	-	-	275
Córdoba	-	-	-	-	-	-	22	124	-	-	-	-	-	-	685
A Coruña	-	-	-	1	-	-	9	107	-	-	4	-	-	-	596
Cuenca	-	-	-	-	-	-	3	21	-	-	-	-	-	-	108
Girona	2	1	4	5	-	3	34	260	-	2	3	1	1	-	1.812
Granada	-	-	-	2	-	-	50	347	1	-	1	-	-	-	1.391
Guadalajara	2	-	-	-	-	-	4	27	-	-	1	-	-	-	227
Guipúzcoa	-	1	-	1	-	-	62	222	-	5	4	-	-	-	1.242
Huelva	-	-	-	1	-	-	7	79	-	-	1	-	-	-	387
Huesca	1	-	-	-	-	1	7	16	-	1	2	-	-	-	179
Jaén	-	-	1	-	-	-	20	73	-	1	-	1	-	-	417
León	1	-	-	-	-	-	12	34	-	1	1	-	1	-	341
Lleida	3	-	-	-	-	6	11	66	-	1	2	-	-	-	516
La Rioja	-	-	-	-	-	-	6	42	-	-	-	-	-	-	278
Lugo	-	-	-	2	-	-	5	24	-	-	-	1	-	-	154
Madrid	7	14	1	4	4	2	143	1.189	5	6	6	1	2	-	8.070
Málaga	-	-	1	4	-	2	389	265	-	1	17	-	-	-	2.807
Murcia	-	-	1	1	-	-	23	374	-	-	3	-	-	-	1.758
Navarra	1	-	-	-	-	1	47	72	-	1	2	-	-	-	638
Ourense	-	-	-	-	-	-	15	12	-	-	1	-	-	-	165
Asturias	7	-	-	-	-	-	18	116	-	-	-	-	-	-	827
Palencia	-	-	-	-	-	-	1	26	-	-	-	-	-	-	111
Las Palmas	-	-	-	-	-	2	4	183	-	-	4	-	-	-	1.103
Pontevedra	-	-	2	1	-	-	32	182	-	2	4	-	-	-	1.055
Salamanca	1	-	1	1	-	1	5	28	-	-	-	-	-	-	209
Sta.C. Tenerife	-	1	-	-	-	-	17	208	1	1	3	-	-	-	1.138
Cantabria	1	-	1	-	-	-	24	137	-	-	-	1	-	-	583
Segovia	-	-	-	-	-	-	8	18	-	1	-	-	-	-	100
Sevilla	-	-	-	2	-	1	15	397	-	-	5	-	-	-	1.787
Soria	-	-	-	-	-	-	8	15	1	-	-	-	-	-	68
Tarragona	6	-	-	2	-	-	109	110	-	1	5	-	1	-	1.341
Teruel	-	-	-	-	-	-	3	16	-	-	1	-	-	-	98
Toledo	1	1	15	2	2	-	11	89	-	1	-	-	-	1	455
Valencia	1	1	-	-	-	1	159	427	-	1	3	1	-	-	3.781
Valladolid	2	-	2	-	-	-	33	54	1	-	-	-	-	-	474
Vizcaya	-	-	-	-	-	4	26	169	-	1	4	-	-	-	1.047
Zamora	-	-	-	-	-	-	1	36	-	1	-	-	-	-	115
Zaragoza	-	-	-	-	-	1	22	109	-	-	1	-	-	-	903
Ceuta	-	-	-	-	-	-	2	100	1	-	3	-	-	-	423
Melilla	-	-	-	1	-	-	12	62	-	-	7	-	-	-	182
TOTAL GENERAL	59	23	32	43	7	38	2.267	9.767	18	39	126	8	12	3	64.196

Motocicletas matriculadas, distribuidas por marcas y cilindrada

V.1.5.1.

MARCA		Hasta 75 cc	De 76 a 125 cc	De 126 a 250 cc	De 251 a 500 cc	De 501 a 750 cc	Mas de 750 cc	TOTAL
ADLY	(I)	-	5	-	-	-	-	5
AIXAM	(I)	-	-	-	6	-	-	6
ALFER	(N)	-	-	9	1	1	2	13
APRILIA	(I)	4	1.030	855	6	400	257	2.552
APRILIA	(S)	-	-	-	-	-	1	1
B.M.W.	(I)	-	149	247	28	1.336	1.990	3.750
B.M.W.	(S)	-	-	1	-	1	1	3
BAJAJ	(I)	-	27	-	-	-	1	28
BENELLI	(I)	-	3	32	-	-	1	36
BETA	(I)	1	16	275	7	-	6	305
BUELL	(I)	-	-	-	1	-	6	7
BULTACO	(N)	2	-	2	-	-	-	4
BULTACO	(S)	-	1	-	1	-	-	2
CAGIVA	(I)	-	94	-	40	31	24	189
DAELIM	(I)	-	1.737	12	1	-	110	1.860
DAELIM	(S)	-	2	-	-	-	-	2
DERBI	(N)	3	78	4	-	1	7	93
DNEPR	(I)	-	-	-	-	3	-	3
DUCATI	(I)	-	-	-	2	400	172	574
FANTIC MOTOR	(I)	-	1	1	-	1	-	3
GARELLI	(I)	1	14	-	-	-	-	15
GAS-GAS	(N)	1	95	1.815	88	-	24	2.023
GAS-GAS	(S)	-	-	2	-	-	-	2
GILERA	(I)	-	67	36	-	-	3	106
GUZZI	(I)	2	1	2	-	10	49	64
HARLEY DAVIDSON	(I)	-	1	-	-	1	1.264	1.266
HONDA	(N)	22	906	1.961	80	765	231	3.965
HONDA	(I)	90	3.598	3.119	692	4.687	1.620	13.806
HONDA	(S)	-	-	1	1	2	-	4
HUSABERG	(I)	-	-	-	13	39	-	52
HUSQVARNA	(I)	2	37	64	61	95	8	267
HYOSUNG	(I)	-	188	773	-	-	5	966
HYOSUNG	(S)	-	1	1	-	-	-	2
ITALJET	(I)	-	40	35	-	-	2	77
JINCHENG	(I)	7	7	-	-	-	-	14
K.T.M.	(I)	-	56	409	226	439	45	1.175
KAWASAKI	(I)	-	30	86	261	487	326	1.190
KAWASAKI	(S)	-	-	-	1	4	-	5

Motocicletas matriculadas, distribuidas por marcas y cilindrada

V.1.5.1.

MARCA		Hasta 75 cc	De 76 a 125 cc	De 126 a 250 cc	De 251 a 500 cc	De 501 a 750 cc	Mas de 750 cc	TOTAL
KYMCO	(I)	4	521	1.044	2	-	21	1.592
LAMBRETTA	(I)	-	-	1	-	-	-	1
LAVERDA	(I)	-	1	-	-	1	1	3
M.Z.	(I)	-	-	6	-	5	-	11
MALAGUTI	(I)	-	10	47	-	-	-	57
MBK	(I)	2	346	48	-	-	-	396
MONTESA	(N)	2	2	142	38	-	2	186
MONTESA	(S)	-	-	-	15	-	-	15
PEUGEOT	(I)	1	486	150	-	1	37	675
PGO	(I)	-	13	-	-	-	-	13
PIAGGIO	(I)	30	2.198	2.885	69	-	89	5.271
PIAGGIO	(S)	-	1	1	-	-	-	2
REWACO	(I)	-	-	-	-	-	7	7
RIEJU	(N)	-	1	-	-	3	-	4
ROYAL ENFIELD	(I)	-	-	-	14	-	1	15
SANGLAS	(I)	-	-	-	1	-	-	1
SANGLAS	(S)	-	-	-	1	-	-	1
SANYANG	(I)	-	26	-	-	-	-	26
SHERCO	(I)	-	4	99	7	-	-	110
SIAMOTO	(I)	-	57	4	-	-	3	64
SIAMOTO	(S)	-	-	-	-	1	-	1
SIN MARCA	(N)	1	12	10	-	5	11	39
SIN MARCA	(I)	2	36	8	21	37	22	126
SUZUKI	(N)	6	31	169	129	195	70	600
SUZUKI	(I)	4	459	2.331	1.715	2.377	963	7.849
SUZUKI	(S)	-	-	1	1	-	-	2
SYM	(I)	-	9	-	-	-	-	9
T.M.	(I)	-	19	28	2	-	-	49
TRIUMPH	(I)	-	-	-	1	54	326	381
TRUEBA	(N)	-	-	50	9	-	-	59
UVM	(I)	-	23	-	-	-	-	23
VESPA	(N)	1	24	7	-	-	-	32
VESPA	(I)	4	21	17	-	-	1	43
VESPA	(S)	-	1	6	-	-	-	7
VESPACAR	(I)	-	-	1	-	-	-	1
VOR	(I)	-	-	-	21	15	2	38
YAMAHA	(N)	-	754	835	112	414	152	2.267
YAMAHA	(I)	8	2.596	2.526	751	2.767	1.119	9.767
YAMAHA	(S)	-	4	1	8	4	1	18
TOTAL		200	15.839	20.159	4.433	14.582	8.983	64.196

Tractores industriales matriculados, distribuidos por provincias y marcas

V.1.6.

PROVINCIAS	D.A.F.	E.R.F.	IVECO	IVECO	M.A.N.	MERCEDES-BENZ	MERCEDES-BENZ	RENAULT	RENAULT
	(I)	(I)	(N)	(I)	(I)	(N)	(I)	(N)	(I)
Álava	17	-	11	6	13	2	16	4	21
Albacete	25	1	80	2	11	3	34	24	17
Alicante	22	3	47	7	85	-	58	102	72
Almería	46	-	57	17	59	1	74	6	43
Ávila	12	1	10	1	5	1	6	4	4
Badajoz	56	-	38	3	19	2	15	35	16
Illes Balears	5	-	7	1	-	-	7	11	51
Barcelona	140	18	132	24	170	30	225	136	153
Burgos	14	-	20	6	50	-	44	40	37
Cáceres	16	-	1	6	6	-	9	-	32
Cádiz	13	-	12	36	12	1	10	26	44
Castellón	39	1	42	32	67	10	20	15	13
Ciudad Real	17	-	48	16	15	4	44	36	15
Córdoba	30	1	4	12	31	5	34	1	38
A Coruña	50	4	41	8	35	5	87	33	8
Cuenca	32	7	51	9	3	-	39	8	14
Girona	24	3	92	10	76	-	33	29	64
Granada	96	-	13	25	59	-	39	3	27
Guadalajara	38	-	17	8	6	-	11	5	1
Guipúzcoa	22	-	20	45	89	3	49	96	37
Huelva	24	1	9	-	11	-	3	7	9
Huesca	26	-	17	3	22	-	22	25	17
Jaén	15	10	11	1	14	-	21	28	13
León	14	-	42	12	53	8	43	30	16
Lleida	33	3	56	4	65	1	37	64	26
La Rioja	19	-	28	1	19	1	12	10	2
Lugo	25	1	29	4	14	2	50	13	24
Madrid	140	3	145	10	231	16	307	252	79
Málaga	66	-	45	8	47	-	47	16	34
Murcia	136	5	252	30	86	3	135	145	150
Navarra	53	-	38	3	79	6	106	146	17
Ourense	9	-	13	1	24	6	9	21	9
Asturias	120	-	80	3	65	1	63	21	18
Palencia	6	-	15	-	9	-	32	31	3
Las Palmas	6	-	1	13	38	-	27	-	12
Pontevedra	32	2	48	5	74	-	34	44	15
Salamanca	22	-	13	8	42	-	11	15	4
Sta.C. Tenerife	2	-	2	12	15	1	33	6	2
Cantabria	166	1	24	8	52	1	84	61	67
Segovia	8	-	6	-	28	4	26	13	2
Sevilla	77	4	20	54	88	1	80	15	133
Soria	4	-	12	5	12	1	3	5	1
Tarragona	43	1	20	7	33	1	50	24	51
Teruel	8	-	13	12	50	-	22	18	27
Toledo	59	-	12	2	29	3	48	71	23
Valencia	282	3	188	82	241	-	205	218	196
Valladolid	35	-	41	4	12	10	28	26	21
Vizcaya	48	-	37	4	66	2	55	15	8
Zamora	19	-	4	-	10	-	19	5	1
Zaragoza	49	2	12	28	47	3	54	16	48
Ceuta	-	-	-	-	-	-	-	2	-
Melilla	-	-	-	1	-	-	3	-	-
TOTAL GENERAL	2.260	75	1.976	599	2.387	138	2.523	1.977	1.735

Tractores industriales matriculados, distribuidos por provincias y marcas

V.1.6.

PROVINCIAS	RENAULT	SCANIA	SCANIA	VOLVO	VOLVO	SIN MARCA	OTRAS MARCAS	OTRAS MARCAS	TOTAL
	(S)	(I)	(S)	(I)	(S)	(I)	(I)	(N)	
Álava	-	6	-	31	-	-	-	-	127
Albacete	-	43	-	46	-	-	-	-	286
Alicante	2	73	-	118	-	-	-	-	589
Almería	-	75	-	316	-	-	-	1	695
Ávila	-	2	-	8	-	-	-	-	54
Badajoz	-	29	-	35	-	-	-	1	249
Illes Balears	-	9	-	6	-	-	-	-	97
Barcelona	-	158	-	343	-	1	-	-	1.530
Burgos	-	51	-	69	-	-	-	-	331
Cáceres	-	4	-	17	-	-	-	-	91
Cádiz	-	31	-	56	2	-	-	-	243
Castellón	-	90	-	47	-	-	-	-	376
Ciudad Real	-	39	-	65	-	-	-	-	299
Córdoba	-	16	-	55	-	-	-	-	227
A Coruña	-	45	-	41	-	-	-	-	357
Cuenca	-	32	-	19	-	-	-	-	214
Girona	-	46	-	59	-	1	-	-	437
Granada	-	34	-	102	-	-	-	-	398
Guadalajara	-	3	-	22	-	-	-	-	111
Guipúzcoa	-	71	-	79	-	-	-	-	511
Huelva	-	16	-	70	-	-	-	-	150
Huesca	-	9	-	30	-	-	-	-	171
Jaén	-	28	-	77	-	-	-	-	218
León	-	24	-	36	-	-	4	-	282
Lleida	-	82	-	41	-	-	-	-	412
La Rioja	-	14	-	24	-	-	-	-	130
Lugo	-	17	-	38	-	-	-	-	217
Madrid	-	152	-	144	-	-	-	-	1.479
Málaga	-	43	-	34	-	-	-	-	340
Murcia	-	112	1	272	-	-	-	-	1.327
Navarra	-	101	-	71	-	-	-	-	620
Ourense	-	11	-	19	-	-	-	-	122
Asturias	-	45	-	49	-	-	-	-	465
Palencia	-	7	-	28	-	-	-	-	131
Las Palmas	-	26	-	2	-	-	-	-	125
Pontevedra	-	47	-	24	-	-	-	-	325
Salamanca	-	8	-	7	-	-	-	-	130
Sta.C. Tenerife	-	20	-	3	-	-	-	-	96
Cantabria	-	24	-	54	-	-	-	-	542
Segovia	-	12	-	14	-	-	-	-	113
Sevilla	-	94	-	127	-	-	-	-	693
Soria	-	13	-	24	-	-	-	-	80
Tarragona	-	63	-	55	-	-	-	-	348
Teruel	-	12	-	14	-	-	-	-	176
Toledo	-	16	-	51	-	-	-	-	314
Valencia	-	130	-	173	-	-	-	-	1.718
Valladolid	-	35	-	22	-	-	-	-	234
Vizcaya	-	58	-	69	-	1	-	-	363
Zamora	-	7	-	4	-	-	-	-	69
Zaragoza	-	72	-	76	1	-	-	-	408
Ceuta	-	-	-	-	-	-	-	-	2
Melilla	-	-	-	-	-	-	-	-	4
TOTAL GENERAL	2	2.155	1	3.186	3	3	4	2	19.026

Tractores industriales matriculados, distribuidos por marcas y potencias

V.1.6.1.

Marcas		Hasta 39,9 HP	De 40 a 49,9 HP	Más de 50 HP	TOTAL
ASTRA	(I)	-	4	-	4
D.A.F.	(I)	41	2.206	13	2.260
E.R.F.	(I)	-	47	28	75
IVECO	(N)	113	1.861	2	1.976
IVECO	(I)	83	509	7	599
M.A.N.	(I)	74	2.279	34	2.387
MERCEDES-BENZ	(N)	4	86	48	138
MERCEDES-BENZ	(I)	47	1.368	1.108	2.523
PEGASO	(N)	-	2	-	2
RENAULT	(N)	15	1.961	1	1.977
RENAULT	(I)	39	1.682	14	1.735
RENAULT	(S)	-	2	-	2
SCANIA	(I)	23	1.074	1.058	2.155
SCANIA	(S)	-	-	1	1
SIN MARCA	(I)	-	1	2	3
VOLVO	(I)	31	3.091	64	3.186
VOLVO	(S)	-	3	-	3
TOTAL		470	16.176	2.380	19.026

Remolques matriculados, distribuidos por provincias y marcas

PROVINCIAS	A.C.E. (N)	ADRIA (E)	A E M (N)	ALCE (N)	ALE (N)	ALVA (N)	ALZAGA (N)	ANFRAJO (N)	ANIBAL (N)	ARIES (N)	ARIES (E)	AROS (N)	ATLAS-COPCO (N)
Álava	-	1	-	-	-	-	5	-	-	-	-	-	-
Albacete	-	3	-	-	-	-	-	-	-	-	-	-	-
Alicante	2	22	-	-	1	1	1	-	-	-	-	-	-
Almería	-	1	-	-	1	-	-	1	-	-	-	-	-
Ávila	-	-	-	1	-	-	-	-	1	-	-	-	-
Badajoz	-	1	-	-	1	-	-	-	-	-	-	-	-
Illes Balears	1	1	-	9	3	1	7	-	-	-	-	-	-
Barcelona	12	37	2	-	-	1	4	-	-	5	1	-	-
Burgos	-	-	-	-	-	-	7	-	-	-	-	-	-
Cáceres	-	1	-	-	-	-	-	-	-	-	-	-	-
Cádiz	-	3	-	-	8	-	-	-	-	-	-	-	-
Castellón	-	3	-	-	-	-	-	-	-	-	-	-	-
Ciudad Real	1	-	-	-	-	-	-	-	-	-	-	-	-
Córdoba	2	-	-	-	9	-	-	-	-	-	-	5	-
A Coruña	-	-	-	-	-	1	2	-	-	-	-	-	-
Cuenca	-	-	-	-	-	-	-	-	-	-	-	-	-
Girona	-	2	-	1	-	-	1	-	-	-	-	-	-
Granada	-	1	-	-	3	-	-	1	-	-	-	-	-
Guadalajara	-	-	1	-	3	-	-	-	-	-	-	-	-
Guipúzcoa	-	1	-	-	-	-	12	-	-	-	-	-	1
Huelva	1	1	1	-	14	-	-	-	-	-	-	-	-
Huesca	-	-	-	-	-	-	1	-	-	-	-	-	-
Jaén	-	1	-	-	9	-	-	-	-	-	-	1	-
León	-	2	-	-	-	-	1	-	5	-	-	-	-
Lleida	-	2	-	-	-	-	2	-	-	-	-	-	-
La Rioja	-	2	-	-	-	-	2	-	-	-	-	-	-
Lugo	1	-	-	-	-	-	1	-	-	-	-	-	-
Madrid	1	9	2	3	11	-	9	-	1	-	-	-	-
Málaga	-	9	-	-	9	-	-	-	-	-	-	-	-
Murcia	1	2	-	-	-	1	-	-	-	-	-	-	-
Navarra	-	3	-	-	-	-	6	-	2	-	-	-	-
Ourense	-	-	-	-	-	-	1	-	-	-	-	-	-
Asturias	-	-	-	-	-	-	5	-	10	-	-	-	-
Palencia	-	-	-	1	-	-	3	-	-	-	-	-	-
Las Palmas	16	10	-	7	-	-	-	-	-	-	-	-	-
Pontevedra	-	-	-	-	-	-	-	-	-	-	-	-	-
Salamanca	-	-	-	-	-	-	1	-	-	-	-	-	-
Sta.C. Tenerife	-	1	-	-	2	-	-	-	-	-	-	-	1
Cantabria	-	1	-	-	-	-	5	-	-	-	-	-	-
Segovia	-	-	-	2	-	-	-	-	-	-	-	-	-
Sevilla	1	1	-	-	35	-	1	-	-	-	-	-	-
Soria	-	-	-	-	-	-	2	-	-	-	-	-	-
Tarragona	-	-	-	-	-	1	5	-	-	-	-	-	-
Teruel	-	-	-	-	-	-	-	-	-	-	-	-	-
Toledo	-	-	-	-	1	-	2	-	-	-	-	-	-
Valencia	4	6	-	-	1	5	3	-	-	-	-	-	-
Valladolid	1	1	-	6	-	2	4	-	6	-	-	-	-
Vizcaya	-	4	-	-	-	-	20	-	-	-	-	-	-
Zamora	-	-	-	-	-	-	-	-	3	-	-	-	-
Zaragoza	-	-	-	-	1	-	3	-	-	-	-	-	-
Ceuta	-	-	-	-	-	-	-	8	-	-	-	-	-
Melilla	-	-	-	-	-	-	-	-	-	-	-	-	-
TOTAL GENERAL	44	132	6	30	112	13	116	10	28	5	1	6	2

V.1.7.

ATLAS-COPCO	BARYVAL	BEGUER	BENALU	BERTOJA	BF	BOECKMANN	BREWERUP	BROS-HUIS	BUERSTNER	BURSTNER	CAMACHO	CANO MUÑOZ	CARAVELAIR	CARGATODO	CARRO
(=)	(=)	(=)	(=)	(=)	(=)	(=)	(=)	(=)	(=)	(=)	(=)	(=)	(=)	(=)	(=)
-	-	-	1	-	-	-	-	-	-	1	-	-	-	-	-
1	-	-	-	-	-	-	-	-	1	3	-	-	-	-	5
-	-	-	-	-	-	2	1	-	2	13	-	-	10	-	1
-	-	-	-	-	-	1	-	-	-	4	-	-	-	-	2
-	-	-	-	-	-	-	-	-	-	1	-	-	-	-	-
-	-	-	3	-	-	1	-	-	-	1	2	-	-	6	3
-	-	-	-	-	-	-	1	-	-	1	-	-	9	-	5
1	2	1	10	1	1	-	-	-	1	130	-	-	35	-	7
-	-	-	1	-	-	-	1	-	-	1	-	-	-	-	1
1	-	-	-	-	-	-	-	-	-	2	5	2	-	-	1
-	-	-	-	-	-	1	-	-	1	-	-	-	-	-	17
-	-	-	2	-	-	-	-	-	-	1	-	-	-	-	2
-	-	-	-	-	-	-	-	1	-	1	-	-	-	-	1
-	-	-	-	-	-	-	-	-	-	1	-	-	-	-	17
1	-	-	9	-	-	-	-	1	1	1	-	-	5	-	-
-	-	-	1	-	-	-	-	-	-	-	-	1	-	-	-
1	-	-	3	-	-	-	-	-	-	2	-	-	1	-	2
-	-	-	-	-	-	-	1	-	-	1	-	-	-	-	15
-	-	-	2	-	-	-	-	-	-	2	-	1	-	-	-
-	-	-	1	-	-	-	-	-	-	24	-	-	2	-	1
-	-	-	-	-	-	1	-	-	-	1	12	-	-	-	5
-	-	-	-	-	-	-	-	-	-	2	-	-	3	-	-
-	-	-	-	-	-	-	-	-	-	-	1	1	1	-	5
-	-	-	4	-	-	-	-	-	-	2	-	-	-	-	1
-	-	-	25	-	-	-	-	-	-	5	-	-	-	-	-
-	-	-	-	-	-	-	-	-	-	-	-	-	-	-	-
-	-	-	45	-	-	-	-	1	-	2	-	-	1	-	-
2	-	-	-	4	1	1	-	-	-	46	-	3	4	-	11
1	-	-	1	-	-	-	-	-	-	2	-	-	-	-	32
-	1	-	-	-	-	-	-	-	-	14	-	-	2	-	3
1	-	1	5	-	-	-	-	-	-	4	-	-	3	-	1
-	-	-	3	-	-	-	-	-	-	2	-	-	-	-	-
-	-	-	8	-	-	1	-	-	-	8	-	-	4	-	-
-	-	-	-	-	1	-	-	-	-	-	-	-	-	-	-
-	-	-	-	-	-	-	-	-	4	3	-	-	17	-	2
-	-	-	-	-	-	-	-	-	-	-	-	-	-	-	-
-	-	-	1	-	-	-	-	-	-	2	-	-	-	-	1
2	1	5	-	-	-	1	1	-	-	-	-	-	-	-	3
1	-	-	1	-	2	-	-	-	-	-	-	-	-	-	-
-	-	-	-	-	-	-	-	-	-	1	-	1	-	-	1
-	-	-	-	-	-	-	-	1	-	3	1	-	1	1	24
-	-	-	-	-	-	-	-	-	-	-	-	-	-	-	1
-	-	-	3	-	1	-	-	-	-	2	-	-	1	-	2
-	-	-	2	-	-	-	1	-	-	1	-	-	1	-	-
1	-	-	3	-	-	-	-	-	-	4	2	2	-	-	1
-	1	-	1	-	-	1	-	-	-	35	-	-	3	-	8
-	-	-	1	-	-	-	1	-	-	7	-	-	-	-	2
-	-	-	6	-	-	-	-	2	-	9	-	-	1	-	-
-	-	-	-	-	-	-	-	-	-	1	-	-	-	-	-
-	1	-	-	-	-	-	-	-	-	6	-	-	9	-	1
-	-	-	-	-	-	-	-	-	-	-	-	-	-	-	2
-	-	-	-	-	-	-	-	1	-	-	-	-	-	-	-
13	6	7	142	5	6	10	7	7	10	352	23	11	113	7	186

Remolques matriculados, distribuidos por provincias y marcas

PROVINCIAS	CARSUL (N)	CARSUL (I)	CARVILL (N)	CASTILLO (N)	CERVERA (N)	CHAMORRO (N)	CHEREAU (I)	CITRANSA (N)	CODER (I)	COFISA (N)	COMANCHE (N)	CONAN (N)	CONEJO (N)
Álava	-	-	-	2	1	-	-	-	-	-	-	-	-
Albacete	-	-	-	1	-	-	-	-	-	-	-	-	-
Alicante	-	-	-	-	-	3	-	-	-	3	-	-	-
Almería	-	-	-	-	-	-	-	1	-	1	-	-	-
Ávila	-	-	-	-	-	-	-	-	-	-	-	-	-
Badajoz	-	-	-	2	-	-	1	-	-	-	-	-	-
Illes Balears	-	-	-	-	-	-	-	-	-	1	2	8	-
Barcelona	-	-	-	3	-	-	3	2	4	-	14	46	-
Burgos	-	-	-	-	-	-	-	-	-	-	-	-	-
Cáceres	-	-	-	-	-	-	-	-	-	-	-	-	-
Cádiz	-	1	-	-	-	-	-	-	-	-	-	-	-
Castellón	-	-	7	-	-	-	-	-	-	-	1	-	-
Ciudad Real	-	-	-	1	-	-	-	-	-	-	-	-	-
Córdoba	-	-	-	-	-	-	-	-	-	-	-	-	2
A Coruña	-	-	-	-	-	-	-	-	-	-	-	-	-
Cuenca	-	-	-	1	-	-	-	-	-	-	-	-	-
Girona	-	-	-	-	-	-	-	-	-	-	5	3	-
Granada	-	-	-	-	-	-	-	2	-	-	-	1	-
Guadalajara	-	-	-	-	-	-	-	-	-	-	-	-	-
Guipúzcoa	-	-	-	1	-	-	-	-	-	-	-	-	-
Huelva	1	3	-	-	-	-	-	-	-	-	-	1	-
Huesca	-	-	-	-	-	-	-	-	-	-	-	-	-
Jaén	-	-	-	-	-	-	-	-	-	-	-	-	-
León	-	-	-	-	-	-	-	-	-	-	-	-	-
Lleida	-	-	-	2	-	-	-	-	2	-	2	-	-
La Rioja	-	-	-	-	-	-	-	-	-	-	-	-	-
Lugo	-	-	-	1	-	-	1	-	-	-	-	-	-
Madrid	-	-	-	-	-	-	-	-	-	3	-	-	-
Málaga	-	-	-	-	-	-	-	-	-	-	1	-	-
Murcia	-	-	-	-	-	12	1	-	-	17	-	1	-
Navarra	-	-	-	-	-	-	-	-	-	-	-	-	-
Ourense	-	-	-	-	-	-	-	-	-	-	-	-	-
Asturias	-	-	-	-	-	-	-	-	-	-	-	1	-
Palencia	-	-	-	-	-	-	-	-	-	-	5	-	-
Las Palmas	2	18	-	3	-	-	-	-	-	-	6	6	-
Pontevedra	-	-	-	-	-	-	-	-	-	-	-	-	-
Salamanca	-	-	-	-	-	-	-	-	-	-	-	-	-
Sta.C. Tenerife	-	1	-	-	-	-	-	-	-	-	2	5	-
Cantabria	-	-	-	-	3	-	-	-	-	-	1	1	-
Segovia	-	-	-	1	-	-	-	-	-	-	-	-	-
Sevilla	4	4	-	-	-	-	-	-	-	-	-	-	-
Soria	-	-	-	-	-	-	-	-	-	-	-	-	-
Tarragona	-	-	-	-	-	-	-	-	1	-	4	3	-
Teruel	-	-	-	1	-	-	-	-	-	-	1	-	-
Toledo	-	-	-	-	-	-	-	-	-	-	-	-	5
Valencia	-	-	-	1	-	1	1	-	-	-	-	1	-
Valladolid	-	-	-	-	-	-	-	-	-	-	-	1	-
Vizcaya	-	-	-	-	2	-	1	-	-	-	-	-	-
Zamora	-	-	-	-	-	-	-	-	-	-	-	-	-
Zaragoza	-	-	-	-	-	-	-	-	-	-	-	-	-
Ceuta	-	-	-	-	-	-	-	-	-	-	-	-	-
Melilla	-	-	-	-	-	-	-	-	-	-	-	-	-
TOTAL GENERAL	7	27	7	20	6	16	8	5	7	25	44	78	7

V.1.7.

	CORTES	COSTA	CRETAS	CUNI	DAVID	DEMAG	DESCANSABACAS	DETHLEFFS	DIAZ ESCOBAR	DIAZ VINAGRE	DONATE	DONOSO	ECHARRI	EIFELLAND	ESVA	EU
	(N)	(N)	(N)	(N)	(N)	(E)	(N)	(E)	(N)	(N)	(N)	(N)	(N)	(E)	(N)	(N)
	1	.	.	.
	1	.	.	2
	.	3	6	.	.	1
	4	2	.	.
	1	1	.	.
	1	18	16	.	1
	1	1	2	.	.	.	2	.	1	.	.	.
	4	.	.	6	.	1	7	45	.	2	.	.	.	39	.	1
	1	.	1	.	.	.	1	.	.
	3	1
	1	.	2	.	.

	5	.	1
	1
	1	3	2
	.	.	1
	3	.	.	1	.	1	1	4
	2	1
	3
	.	.	.	1	7	5	.
	2	2	.	2
	1	1
	1	.	.	1	.	.	1	.	.	.
	2	1	1	1	.	.
	.	.	1	2
	1	.	.	.
	.	2
	21	.	.	3	.	1	.	5	1	.

	2	.	.	1	.	.	2	.	.
	1	1	.
	2	12	.
	1	4	.	.
	1	2	5

	1	.	1
	2	1	.	.	.	1	.	.	6	.
	18	.
	2
	1	.	1	.	12	.	1	.	.
	.	.	4	10	.	.	2	1	.	.	1
	1	.	.	.
	3	.	8	.	1	1
	1	2	.	.	2	.	1	8	.	2
	.	.	.	1	1	.	.	.
	.	.	.	1	.	.	2	.	.	.	1	.	.	.	8	.
	2
	1

10	5	6	20	8	5	66	79	24	33	10	19	8	73	51	5	

Remolques matriculados, distribuidos por provincias y marcas

PROVINCIAS	EUCAR (N)	F.K. (N)	FARCINOX (N)	FAUTRAS (N)	FEBA (N)	FEGUPA (N)	FELDBINDER (I)	FENDT (I)	FILLIAT (I)	FISA (N)	FREJAT (I)	FRUEHAUF (N)	G.M.I. (N)
Álava	-	-	-	-	-	-	-	-	-	-	-	-	-
Albacete	-	-	-	-	-	-	-	-	-	-	-	-	-
Alicante	-	1	-	-	6	-	-	3	-	-	-	1	-
Almería	-	-	-	1	1	-	-	-	-	-	-	-	-
Ávila	-	-	-	-	-	-	-	-	-	-	-	-	-
Badajoz	-	1	1	-	-	-	-	-	-	-	1	5	1
Illes Balears	6	11	-	4	1	-	-	-	-	-	-	-	-
Barcelona	27	-	4	22	9	6	14	6	1	1	5	30	-
Burgos	-	-	-	-	-	-	-	-	-	-	-	1	-
Cáceres	-	-	-	-	-	-	-	-	-	-	-	5	-
Cádiz	1	-	-	2	2	-	-	-	-	-	-	1	-
Castellón	1	-	-	3	-	-	-	-	-	-	-	14	-
Ciudad Real	-	-	-	1	-	-	-	-	-	-	-	7	1
Córdoba	-	2	-	1	-	-	1	-	-	-	-	3	-
A Coruña	-	-	-	1	-	-	-	-	-	-	-	6	-
Cuenca	-	-	-	-	-	-	-	-	-	-	-	2	-
Girona	3	-	2	6	-	-	-	-	-	1	-	3	-
Granada	-	1	1	-	-	-	2	-	-	-	-	-	-
Guadalajara	-	-	-	1	-	-	-	-	-	-	-	1	-
Guipúzcoa	-	-	-	1	-	-	-	1	1	-	-	2	-
Huelva	-	2	-	-	-	-	-	-	-	-	-	1	3
Huesca	-	-	-	-	-	-	-	-	-	-	-	1	-
Jaén	-	-	-	1	-	-	-	-	-	-	-	-	1
León	-	-	-	-	-	-	3	-	-	-	-	2	-
Lleida	-	-	-	-	2	2	2	1	-	-	-	8	-
La Rioja	-	-	-	-	-	-	-	-	-	-	-	1	-
Lugo	-	-	-	-	-	-	-	-	-	-	-	7	-
Madrid	1	-	-	7	3	-	-	-	-	-	-	6	-
Málaga	1	4	-	4	-	-	9	1	5	-	-	3	-
Murcia	-	-	-	-	4	-	-	-	-	-	1	5	3
Navarra	-	-	-	-	-	-	-	-	-	1	-	5	-
Ourense	-	-	-	-	-	-	-	-	-	-	-	2	-
Asturias	1	-	-	2	2	-	1	6	-	-	-	1	-
Palencia	-	-	-	-	-	-	7	-	-	-	-	-	1
Las Palmas	1	-	-	1	-	-	1	4	-	-	-	4	-
Pontevedra	-	-	-	3	-	-	-	-	-	-	-	-	-
Salamanca	-	-	-	-	1	-	-	-	-	1	-	1	-
Sta.C. Tenerife	-	1	-	-	-	-	2	1	-	-	-	15	-
Cantabria	-	-	-	1	-	-	2	-	-	-	-	1	1
Segovia	-	-	-	-	-	-	-	-	-	-	-	2	-
Sevilla	-	3	-	4	-	-	-	-	-	-	-	6	-
Soria	-	-	-	-	-	-	-	-	-	-	-	-	-
Tarragona	2	-	2	3	2	-	2	-	-	-	2	10	1
Teruel	-	-	-	-	-	-	-	-	-	3	-	-	-
Toledo	-	-	-	-	2	-	1	-	-	-	-	4	-
Valencia	-	-	-	-	2	-	-	1	-	-	-	4	-
Valladolid	-	-	-	-	-	-	-	-	-	-	-	-	-
Vizcaya	2	-	-	1	-	-	-	-	-	-	-	12	-
Zamora	-	-	-	-	-	-	2	-	-	1	-	1	-
Zaragoza	4	-	-	-	-	-	-	-	-	-	-	-	-
Ceuta	-	-	-	-	-	-	-	-	-	-	-	-	-
Melilla	-	-	-	-	-	-	-	-	-	-	-	-	-
TOTAL GENERAL	50	26	10	70	37	8	49	24	7	8	9	183	12

V.1.7.

GALLO	GESAN	GOLDHOFER	GONTRAILER	GONZALEZ	GUILLAMON	GUILLEN	HEINEMANN	HEINEMANN	HERGO	HERMANNS	HERMANOS PEREZ	HIBEMA	HIGUERUELA	HNOS. CASTILLO	HOBBY
(N)	(N)	(I)	(N)	(N)	(N)	(N)	(N)	(I)	(N)	(N)	(N)	(N)	(N)	(N)	(I)
-	-	-	-	-	-	-	-	-	-	-	-	-	-	-	-
-	-	-	2	-	-	1	-	-	-	2	-	-	-	-	-
-	-	-	-	-	4	-	-	2	-	-	-	-	-	-	7
-	-	-	-	-	-	2	-	-	-	1	-	-	-	-	1
-	-	-	-	-	-	-	-	-	1	-	-	1	-	1	-
-	-	1	-	-	-	1	-	-	-	-	-	-	-	-	1
-	-	-	-	-	-	-	-	-	-	-	-	-	-	-	-
4	-	2	3	-	-	1	-	-	3	2	-	-	-	-	26
-	1	-	1	-	-	-	-	-	-	-	-	1	-	-	-
-	-	-	-	-	-	-	-	-	-	-	-	1	-	-	-
-	-	-	-	-	-	-	-	-	-	-	-	-	2	-	1
-	-	-	-	-	-	-	-	-	-	1	-	-	-	-	-
-	-	-	-	-	-	-	-	-	-	3	-	-	-	-	1
-	1	1	1	5	-	-	-	2	-	1	-	-	-	-	-
-	-	1	-	-	-	2	-	-	1	-	-	-	-	-	2
-	-	1	-	-	-	-	-	-	-	-	-	-	-	-	-
-	-	-	-	2	-	-	-	-	-	1	-	-	-	-	-
-	-	-	-	-	-	-	-	-	-	-	6	1	-	-	-
-	-	1	-	-	-	-	-	-	-	-	-	-	-	1	1
-	1	-	-	-	1	-	-	-	1	-	-	-	-	-	-
-	-	-	-	-	-	-	-	-	-	1	-	-	-	-	1
-	-	-	-	-	-	-	-	-	-	1	-	-	-	-	-
-	1	2	-	1	-	-	-	-	-	8	-	-	-	-	-
1	-	-	1	-	-	1	-	-	-	1	-	3	-	-	1
-	-	-	-	-	28	-	-	-	-	2	-	-	-	-	3
-	-	-	-	3	-	1	-	-	-	-	-	-	-	-	-
-	-	-	-	3	-	2	-	-	-	-	-	-	-	-	2
-	-	-	-	-	-	-	-	-	-	-	-	-	-	-	-
-	-	-	2	-	-	-	-	-	1	2	-	2	-	2	7
-	-	1	1	-	-	-	-	-	-	-	-	-	-	-	-
-	-	-	-	-	-	-	-	-	-	-	-	8	-	-	1
-	-	-	10	-	-	-	-	-	-	4	-	-	-	-	-
-	-	-	-	-	-	-	-	-	-	1	-	-	-	-	-
-	-	-	-	-	-	-	-	-	-	-	-	-	-	-	-
-	-	1	-	-	-	1	-	-	-	-	-	-	-	-	-
-	-	-	-	-	-	-	-	-	-	-	-	-	-	-	-
-	-	-	-	-	-	1	-	1	-	-	-	-	4	-	3
-	2	-	-	-	-	-	-	-	-	-	-	-	2	-	-
-	-	-	-	-	-	-	-	-	-	-	-	-	-	3	-
-	-	-	-	-	-	2	1	-	-	-	-	-	-	-	6
-	-	1	-	-	-	-	-	-	-	-	-	-	-	-	-
-	-	-	-	-	-	-	-	-	1	-	-	-	-	-	1
-	-	-	-	-	-	-	-	-	-	-	-	-	-	-	-
-	-	-	-	-	-	-	-	-	-	-	-	-	-	-	2
-	-	-	-	-	-	-	-	-	-	-	-	-	-	-	-
-	-	-	-	-	-	-	-	-	-	-	-	-	-	-	-
5	6	12	21	14	33	15	1	5	8	31	6	17	8	7	70

Remolques matriculados, distribuidos por provincias y marcas

PROVINCIAS	HUMBAUR (N)	HUMBAUR (I)	HYMER (I)	IBERICA (N)	IFOR WILLIAMS (I)	IGLESIAS (N)	INCOR (N)	INDOX (N)	INTA-EIMAR (N)	INTERCONSULT (N)	J. GARCIA (N)	J.B. (N)	J.M. (N)
Álava	-	-	-	1	-	-	-	-	-	-	-	1	-
Albacete	-	-	-	2	-	-	1	-	-	-	-	-	1
Alicante	-	-	-	3	-	-	-	-	1	1	-	-	14
Almería	-	-	1	-	-	-	-	-	-	3	-	-	2
Ávila	-	-	-	-	-	-	-	-	-	-	-	-	-
Badajoz	-	-	-	1	1	-	-	-	-	4	-	-	-
Illes Balears	-	1	1	3	8	-	-	-	-	-	-	2	-
Barcelona	-	1	2	8	22	-	-	1	15	-	-	-	1
Burgos	-	-	-	-	-	-	-	-	-	-	-	-	-
Cáceres	-	1	-	-	-	-	-	-	-	-	-	-	1
Cádiz	-	-	-	-	-	-	-	-	-	-	-	-	7
Castellón	-	1	1	-	-	-	-	-	7	-	-	-	7
Ciudad Real	-	-	-	-	-	-	-	1	-	-	-	-	1
Córdoba	-	-	-	-	-	-	-	-	-	2	-	-	11
A Coruña	1	1	-	-	1	3	-	-	-	2	-	1	1
Cuenca	-	-	-	-	-	-	-	-	-	-	-	-	1
Girona	-	-	-	1	17	-	-	-	8	-	-	2	1
Granada	-	-	-	-	-	-	-	-	1	-	-	-	3
Guadalajara	-	-	-	2	-	-	-	-	-	-	-	-	-
Guipúzcoa	-	-	1	1	3	-	-	-	-	-	-	2	-
Huelva	-	-	-	-	-	-	-	-	-	-	-	-	3
Huesca	-	-	-	1	-	-	-	-	1	-	-	-	-
Jaén	-	-	-	-	-	-	-	-	-	-	-	2	-
León	-	-	-	-	1	1	-	-	-	1	5	-	-
Lleida	-	-	-	-	3	-	1	1	1	-	-	-	-
La Rioja	-	-	-	-	1	-	-	-	-	-	-	-	1
Lugo	-	-	-	-	-	11	-	-	1	1	-	-	-
Madrid	-	-	-	36	-	-	2	-	-	-	1	3	5
Málaga	-	1	-	2	1	-	-	-	-	2	-	-	23
Murcia	-	1	-	1	-	-	-	2	1	-	-	-	7
Navarra	-	-	-	1	-	-	-	-	-	-	-	-	-
Ourense	-	-	-	2	2	-	-	-	-	-	-	1	-
Asturias	-	-	-	1	13	2	-	-	-	-	-	1	2
Palencia	-	-	-	1	-	-	-	1	-	-	-	-	-
Las Palmas	-	-	-	3	-	-	-	1	-	-	-	-	1
Pontevedra	-	-	-	-	1	1	-	-	-	-	-	-	-
Salamanca	-	-	-	-	-	-	-	-	-	-	-	-	-
Sta.C. Tenerife	-	-	-	3	-	-	-	-	3	-	-	-	8
Cantabria	-	-	-	-	1	-	1	-	1	-	-	14	-
Segovia	-	-	-	-	-	-	-	-	-	2	-	-	2
Sevilla	-	-	-	1	-	-	-	-	1	-	-	-	17
Soria	-	-	-	-	-	-	-	-	-	-	-	-	2
Tarragona	-	2	-	-	2	-	-	1	7	1	-	-	2
Teruel	-	-	-	-	1	-	-	-	1	1	-	-	-
Toledo	-	-	-	2	-	-	-	-	1	-	-	-	1
Valencia	-	1	1	4	-	-	1	-	-	-	-	-	13
Valladolid	-	-	-	1	-	-	1	-	-	1	-	-	3
Vizcaya	-	-	-	-	1	-	-	-	5	1	-	7	3
Zamora	-	-	-	-	-	-	1	-	-	-	1	-	-
Zaragoza	-	-	1	-	-	-	-	1	2	-	-	1	-
Ceuta	-	-	-	-	-	-	-	-	-	-	-	-	-
Melilla	-	-	-	-	-	-	-	-	-	-	-	-	-
TOTAL GENERAL	1	10	8	81	79	18	8	9	57	22	7	37	144

V.1.7.

JALON (N)	JEVIC (N)	JIMENEZ (N)	JMC (N)	JMG (N)	JOAQUIN BALLESTER (N)	JUAN JESUS (N)	JUAN JESUS (I)	JUAN RAFECAS (N)	JUCAL (N)	KAISER (I)	KASSBOHRER (I)	KNAUS (I)	KOEGEL (N)	KOEGEL (I)	KRONE (I)
-	-	-	-	-	-	-	-	-	-	-	-	1	-	-	-
-	-	-	-	-	-	-	-	-	-	1	1	1	-	-	1
1	1	-	-	-	2	-	-	-	-	-	1	9	-	1	1
-	-	-	-	-	-	-	-	-	-	-	1	2	-	-	1
-	-	4	-	-	-	-	-	-	-	-	-	1	-	-	-
-	-	-	5	-	-	-	-	-	-	-	2	-	-	-	-
14	-	-	-	-	-	-	-	9	1	-	-	1	-	-	-
15	-	-	-	-	-	-	-	10	21	1	3	143	-	2	3
-	-	-	-	-	-	-	-	-	-	-	-	2	-	-	-
-	-	-	-	-	-	-	-	-	-	-	1	1	-	-	-
-	1	-	3	-	-	1	-	-	1	1	-	4	1	-	-
-	-	-	-	-	-	-	-	-	1	-	-	-	-	-	-
-	-	-	-	-	-	-	-	-	-	-	1	1	1	-	-
-	-	-	-	-	-	-	-	-	2	1	-	3	-	-	-
9	-	-	-	-	-	-	-	-	-	-	1	6	-	-	-
-	-	-	-	-	-	-	-	-	3	-	-	-	-	1	-
2	-	-	-	-	-	-	-	-	-	-	-	1	-	-	-
11	-	-	-	-	-	-	-	-	11	-	-	10	-	-	-
-	-	-	3	-	-	-	-	-	-	-	1	2	-	-	-
-	-	-	-	-	-	-	-	-	3	-	-	-	-	-	-
-	-	-	-	-	-	-	-	-	-	-	-	1	-	-	-
-	-	-	-	-	-	-	-	-	1	-	-	2	1	-	-
5	-	-	-	-	-	-	-	-	6	1	-	1	-	-	-
1	-	-	-	-	-	-	-	-	3	-	-	2	-	-	-
-	-	-	-	-	-	-	-	-	2	3	-	3	-	2	-
1	2	5	-	-	-	-	-	-	4	-	-	20	-	1	-
-	-	-	1	-	-	9	-	-	-	-	-	2	-	-	1
1	2	-	-	-	-	-	-	-	1	-	1	14	-	1	2
5	-	-	-	-	-	-	-	1	8	-	-	3	-	-	-
-	-	-	-	-	-	-	-	-	-	-	-	-	-	-	-
-	-	-	-	-	-	-	-	-	4	-	-	19	-	-	-
-	-	-	1	-	-	-	-	-	-	-	-	1	-	-	-
-	-	-	-	-	-	-	-	-	3	-	-	5	-	-	-
-	-	-	-	-	-	-	-	-	-	-	-	-	-	-	1
-	-	1	-	-	-	-	-	-	-	-	-	1	-	-	-
-	-	-	-	6	-	-	-	-	3	-	-	1	-	-	-
4	-	-	-	-	-	-	-	-	1	-	-	-	-	-	1
-	-	1	-	-	-	-	-	-	-	-	-	-	-	-	-
-	-	-	1	-	-	-	-	-	-	-	-	7	-	-	-
3	-	-	-	-	-	-	-	-	-	-	-	-	-	1	-
-	-	-	-	-	-	-	-	3	2	-	2	6	-	-	1
4	-	-	-	-	-	-	-	-	5	-	-	2	-	-	-
3	-	-	-	-	-	-	-	-	-	-	-	1	-	-	-
-	-	-	-	-	5	-	-	-	2	-	-	23	-	1	-
-	-	-	-	-	-	-	-	-	1	-	-	4	-	-	-
6	-	-	-	-	-	-	-	-	7	-	-	1	-	-	-
-	-	-	-	-	-	-	-	-	-	-	-	-	-	-	-
7	-	-	-	-	-	-	-	-	21	-	-	-	-	-	-
-	-	-	-	-	-	25	1	-	-	-	-	-	-	-	-
-	-	-	-	-	-	-	-	-	-	-	-	-	-	-	-
92	6	11	14	6	7	35	1	23	116	8	15	309	3	10	12

Remolques matriculados, distribuidos por provincias y marcas

PROVINCIAS	LAG	LAMBERET	LANGENDORF	LASTANOSA	LECIÑENA	LECIÑENA	LECITRAILER	LEIRO	LOHR	LOMBREBA	LOS SILOS	LUMI TRACCIONS	MAGICAR
	(I)	(I)	(I)	(N)	(N)	(S)	(N)	(N)	(I)	(N)	(N)	(N)	(N)
Álava	-	-	-	-	-	-	3	-	-	-	-	-	-
Albacete	-	-	-	-	4	-	4	-	4	-	-	-	-
Alicante	-	-	-	-	6	-	14	-	-	-	-	-	-
Almería	-	-	-	-	3	-	1	-	-	-	-	-	-
Ávila	-	-	-	-	-	-	1	1	-	-	-	-	-
Badajoz	-	-	-	-	13	-	15	-	-	-	-	-	-
Illes Balears	-	-	-	-	-	-	1	-	-	1	-	-	-
Barcelona	1	3	-	-	32	-	38	-	26	1	-	-	-
Burgos	-	-	-	-	2	-	3	-	-	-	-	-	-
Cáceres	-	-	-	-	6	-	-	-	1	-	-	-	-
Cádiz	-	-	-	-	1	-	2	-	-	-	-	-	-
Castellón	-	-	-	-	2	-	7	-	-	-	-	-	-
Ciudad Real	-	-	-	-	3	-	5	-	-	-	-	-	-
Córdoba	-	-	-	-	5	-	5	-	1	-	-	-	-
A Coruña	1	-	1	-	12	-	7	3	1	3	-	-	-
Cuenca	-	-	-	-	3	-	-	-	1	-	-	-	-
Girona	-	-	2	1	3	-	4	-	30	-	-	-	-
Granada	1	1	-	-	7	-	-	-	7	-	-	-	-
Guadalajara	-	-	-	-	-	-	-	-	-	-	-	-	-
Guipúzcoa	-	-	-	-	4	-	4	-	-	1	1	-	-
Huelva	-	-	-	-	1	-	-	-	-	-	-	-	-
Huesca	-	-	-	5	11	-	-	-	-	-	-	1	11
Jaén	-	-	-	-	4	-	7	-	-	-	-	-	-
León	-	-	-	-	8	-	4	7	-	1	1	-	-
Lleida	-	-	-	3	12	-	2	-	-	-	-	-	-
La Rioja	-	-	-	-	4	-	5	-	-	-	-	-	-
Lugo	-	1	-	-	5	-	1	-	1	-	-	-	-
Madrid	-	-	-	-	17	-	6	2	2	2	-	-	-
Málaga	-	-	2	-	12	-	13	-	-	-	-	-	-
Murcia	-	-	-	-	11	-	12	1	7	-	-	-	-
Navarra	-	3	-	-	19	-	33	-	-	-	-	-	-
Ourense	-	-	3	-	2	-	2	4	-	1	-	-	-
Asturias	-	-	-	-	4	-	6	4	-	-	-	-	-
Palencia	-	-	-	-	1	-	1	1	-	-	-	-	-
Las Palmas	-	-	-	-	4	-	-	-	2	-	-	-	-
Pontevedra	-	-	-	-	-	-	13	2	-	1	-	-	-
Salamanca	1	-	-	-	1	-	-	1	-	-	-	-	-
Sta.C. Tenerife	-	-	-	-	8	1	7	-	-	-	-	-	-
Cantabria	-	-	-	-	7	-	3	-	-	1	-	-	-
Segovia	-	-	-	-	3	-	1	-	1	-	-	-	-
Sevilla	1	-	-	-	11	-	5	-	-	-	-	-	-
Soria	-	-	-	-	-	-	-	-	-	-	-	-	-
Tarragona	1	-	1	-	13	-	11	-	2	-	-	1	-
Teruel	-	-	-	-	27	-	22	-	6	-	-	4	-
Toledo	-	1	-	-	5	-	2	-	-	-	-	-	-
Valencia	-	-	-	-	27	-	24	2	4	-	-	-	-
Valladolid	-	-	-	-	1	-	2	-	-	-	4	-	-
Vizcaya	-	-	1	-	15	-	16	-	-	-	-	-	-
Zamora	-	-	-	-	1	-	-	-	-	-	5	-	-
Zaragoza	-	-	-	-	16	-	13	-	2	-	-	-	1
Ceuta	-	-	-	-	-	-	-	-	-	-	-	-	-
Melilla	-	-	-	-	-	-	-	-	-	-	-	-	-
TOTAL GENERAL	6	9	10	9	356	1	325	28	98	12	11	6	12

V.1.7.

MALDONADO	MATILSA	MEMCAR	METACO	METACO	MIQUEL	MOLETE	MONCAYO	MONTALBAN	MONTENEGRO	MONTENEGRO	MONFRAUTO S.A.	MONTULL	MONZA	MORENO	NIEWIADOW
(N)	(N)	(N)	(N)	(I)	(N)	(N)	(N)	(N)	(N)	(S)	(N)	(N)	(N)	(N)	(I)
-	-	-	-	-	-	-	-	-	3	-	-	-	-	-	1
-	1	-	-	-	-	-	1	-	6	-	-	-	-	-	-
-	2	-	-	-	-	2	1	-	28	1	-	-	-	-	-
-	-	-	-	-	-	-	2	-	-	-	-	-	-	-	-
-	-	-	-	-	-	-	-	-	1	-	-	-	-	-	-
-	-	-	-	-	1	-	1	-	2	-	-	1	-	-	-
-	1	-	-	-	1	-	1	-	-	-	-	-	-	-	-
-	1	-	1	10	12	-	47	-	7	-	11	-	1	-	2
-	-	-	-	-	-	1	4	-	-	-	-	-	-	-	1
2	-	-	-	-	-	-	1	-	3	-	-	-	-	-	-
-	-	-	-	-	-	-	2	-	-	-	-	-	-	2	-
1	2	-	-	-	-	1	2	-	-	-	-	-	-	-	-
-	-	-	-	-	-	-	2	-	2	-	-	-	1	-	1
-	1	-	-	-	2	-	1	2	2	-	-	1	-	-	-
-	1	-	-	-	-	-	1	-	-	-	-	-	-	-	-
-	2	-	-	2	5	-	7	1	1	-	-	-	-	-	-
-	2	-	-	-	-	-	6	1	3	-	-	-	1	-	-
-	-	-	-	-	-	-	-	-	-	-	-	-	-	-	-
-	1	-	-	-	-	-	2	-	8	-	-	-	-	-	-
-	-	-	-	-	-	-	-	-	-	-	-	-	-	-	-
-	-	-	-	-	-	-	5	-	-	-	-	-	-	-	-
-	-	-	-	-	-	-	2	-	1	-	-	-	-	-	-
-	-	-	-	-	-	-	2	-	1	-	-	1	-	-	-
-	-	1	-	-	-	-	5	-	1	-	-	1	-	-	-
-	-	-	-	-	-	3	1	-	-	-	-	-	-	-	-
-	1	-	-	1	-	-	1	-	6	-	-	-	-	-	-
1	-	8	-	1	-	-	7	-	33	-	-	-	-	-	-
-	-	-	-	-	-	-	13	1	4	-	-	-	-	-	-
-	-	-	-	-	-	-	10	-	1	-	-	-	-	-	-
-	-	-	-	-	2	1	2	-	1	-	-	2	1	-	-
-	-	-	-	-	-	-	1	-	3	-	-	3	-	-	-
-	1	-	-	-	-	-	8	-	1	-	-	-	-	-	-
-	-	-	-	-	-	-	2	-	2	-	-	-	-	-	-
-	-	-	-	-	-	-	18	-	-	-	-	-	-	-	-
-	-	-	-	-	-	-	-	-	2	-	-	-	-	-	-
-	-	-	-	-	-	-	-	-	-	-	-	1	-	-	-
-	-	-	-	-	-	-	6	-	1	-	-	-	-	-	-
-	-	-	-	-	-	-	2	-	-	-	-	-	-	-	3
-	-	-	-	-	-	-	-	-	1	-	-	-	-	-	-
-	1	-	-	1	-	-	14	-	2	-	-	-	-	5	-
-	2	-	-	-	-	-	-	-	-	-	-	-	-	-	-
-	-	-	-	1	2	-	2	-	1	-	-	-	-	-	1
-	1	-	-	-	-	-	1	-	-	-	-	3	-	-	-
2	3	-	-	-	-	-	-	-	1	-	-	-	-	-	-
-	1	-	-	-	1	-	14	-	23	-	-	-	2	-	-
-	2	-	-	-	-	1	2	-	3	-	-	-	-	-	1
-	-	-	-	-	4	-	3	-	1	-	-	-	-	-	-
-	-	-	-	-	-	-	-	-	-	-	-	-	-	-	-
-	6	-	-	-	-	2	6	-	-	-	-	1	-	7	-
-	-	-	-	-	-	-	-	-	-	-	-	-	-	-	-
-	-	-	-	-	-	-	-	-	-	-	-	-	-	-	-
6	34	9	1	16	30	11	208	5	155	1	11	14	6	14	10

Remolques matriculados, distribuidos por provincias y marcas

PROVINCIAS	NOOTEBOOM	NORTE	NUÑEZ	OCHAGAVIA	PACTON	PARCISA	PEDRERA	PEPIN	PERAGON	PEZZAIOLI	PLUMA	PRIM-BALL	PRO KIT SPORT
	(I)	(N)	(N)	(N)	(I)	(N)	(N)	(N)	(N)	(I)	(N)	(N)	(N)
Álava	-	-	-	1	-	-	-	-	-	-	-	-	-
Albacete	-	-	-	-	-	2	-	-	-	-	-	7	-
Alicante	-	-	-	-	-	-	-	1	-	-	-	2	-
Almería	-	-	-	-	-	-	-	-	-	-	-	2	-
Ávila	-	-	1	-	-	-	-	-	1	-	-	-	-
Badajoz	1	-	-	-	-	-	-	-	-	-	-	-	1
Illes Balears	-	-	-	-	-	-	-	1	-	-	-	-	1
Barcelona	3	-	-	1	2	4	-	1	-	-	-	2	2
Burgos	-	3	10	1	-	-	-	-	-	-	-	-	-
Cáceres	-	-	-	-	1	-	-	-	1	-	-	-	1
Cádiz	-	-	-	-	-	-	-	-	-	-	-	-	-
Castellón	-	-	-	-	-	-	2	-	-	-	-	-	-
Ciudad Real	-	-	-	-	-	-	-	-	1	-	-	1	1
Córdoba	-	-	-	-	-	-	-	-	3	-	-	-	-
A Coruña	-	-	-	-	-	-	-	-	-	-	-	-	-
Cuenca	-	-	1	-	-	-	-	-	-	-	-	-	-
Girona	-	-	-	-	-	-	-	-	-	1	-	-	-
Granada	-	-	-	-	1	-	-	-	-	-	-	-	-
Guadalajara	-	-	2	-	-	-	-	-	-	-	-	-	-
Guipúzcoa	-	-	-	-	-	-	-	-	-	-	-	-	-
Huelva	-	-	-	-	-	-	-	-	-	-	-	-	-
Huesca	-	-	-	-	1	-	-	-	-	2	-	-	-
Jaén	-	-	-	-	-	-	-	-	13	-	-	-	-
León	1	-	-	-	-	-	-	-	-	-	-	-	-
Lleida	-	1	-	-	-	-	-	-	-	-	-	-	-
La Rioja	-	-	2	6	-	-	-	-	-	-	-	-	-
Lugo	-	-	1	-	1	2	-	-	-	-	-	-	-
Madrid	-	-	1	1	-	-	-	-	1	-	-	-	2
Málaga	-	-	-	-	-	-	-	-	-	-	-	-	-
Murcia	-	-	-	-	-	-	-	-	1	1	-	1	1
Navarra	-	-	-	2	-	-	-	1	-	-	-	-	-
Ourense	-	-	-	-	-	-	-	-	-	-	1	-	-
Asturias	-	-	-	-	-	1	-	-	-	-	1	-	1
Palencia	-	1	-	-	-	-	-	-	-	-	-	-	-
Las Palmas	-	-	-	-	-	-	-	-	-	-	1	1	-
Pontevedra	-	-	-	-	-	-	-	-	-	-	-	-	-
Salamanca	-	-	-	-	1	-	-	-	-	-	-	-	-
Sta.C. Tenerife	1	-	-	-	-	-	-	1	-	-	-	1	-
Cantabria	-	2	-	-	-	-	-	-	-	-	-	-	-
Segovia	-	-	4	-	-	-	-	-	1	-	-	-	-
Sevilla	-	-	-	-	-	-	-	-	1	-	-	-	-
Soria	-	1	3	-	-	-	-	-	-	-	-	-	-
Tarragona	-	-	-	-	-	-	-	-	-	-	-	-	-
Teruel	-	-	-	-	-	-	-	-	-	-	1	-	-
Toledo	-	-	-	-	-	-	-	-	-	-	1	4	-
Valencia	-	-	-	-	-	1	3	-	-	-	-	14	10
Valladolid	-	-	-	-	-	1	-	-	-	-	-	-	3
Vizcaya	-	-	-	1	-	-	-	-	-	-	-	-	-
Zamora	-	-	1	-	-	-	-	-	-	-	-	-	-
Zaragoza	-	-	-	-	-	-	-	-	-	1	1	-	-
Ceuta	-	-	-	-	-	-	-	-	-	-	-	-	-
Melilla	-	-	-	-	-	-	-	-	-	-	-	-	-
TOTAL GENERAL	6	8	26	13	7	11	5	5	23	5	6	35	23

V.1.7.

R DE LA ALPUJARRA	R.M.	R.RAFaelin	RAFALES	RAMON ANGEL	REMBE	REMOL-CAR	REMOTAL	REMY	RENDERS	REYCAR	RIGUAL	ROBUSTE KAISER	RODRIGUEZ	ROLFO	ROLFO
(N)	(N)	(N)	(N)	(N)	(N)	(N)	(N)	(N)	(I)	(N)	(N)	(I)	(N)	(N)	(I)
-	-	-	-	-	-	-	-	-	-	-	-	-	5	-	-
-	-	-	-	-	-	-	-	-	1	-	-	-	-	2	6
4	1	-	-	-	-	-	-	4	-	-	-	-	-	-	-
4	1	-	-	-	-	-	-	-	-	-	-	-	-	-	-
-	-	-	-	-	-	-	1	-	-	-	-	-	-	-	-
-	-	1	-	-	-	-	1	-	-	-	-	-	4	-	-
-	2	1	7	1	-	1	-	-	-	7	2	2	-	-	1
-	-	-	-	-	-	-	-	-	-	-	-	-	5	-	-
-	-	-	-	-	-	-	28	-	-	-	-	-	-	-	-
-	-	13	-	-	-	-	-	-	-	-	1	-	-	-	-
-	-	-	-	2	-	-	-	-	-	2	-	-	-	-	-
-	-	-	-	-	-	-	-	-	-	-	-	1	-	-	-
-	-	-	-	-	-	6	-	-	-	1	-	-	2	-	-
-	-	-	-	-	-	-	-	-	-	-	-	-	1	-	-
4	4	1	2	-	-	-	-	-	-	2	1	-	3	5	-
-	-	-	-	-	-	-	-	-	-	-	-	1	-	-	-
-	-	-	-	-	-	-	-	-	-	5	-	-	6	-	-
-	-	-	-	-	-	-	-	-	-	-	-	-	-	-	-
-	-	-	2	-	-	-	-	-	-	8	1	-	-	-	-
-	-	-	-	-	-	-	1	-	-	-	-	-	-	-	-
-	-	-	-	-	6	-	-	-	-	-	-	-	7	-	-
-	-	-	2	-	-	-	-	-	-	4	1	4	-	-	-
-	-	-	-	-	-	-	-	-	-	-	-	-	1	-	-
-	-	-	-	-	-	4	-	-	1	2	-	2	-	-	-
-	-	-	-	-	-	1	5	-	-	1	-	-	2	-	14
-	-	-	-	-	-	-	-	-	-	-	-	1	-	-	-
-	1	-	-	-	-	-	-	-	-	1	-	1	1	1	1
-	-	-	1	-	-	-	-	-	-	2	-	1	1	-	-
-	-	-	-	-	-	1	-	-	-	1	-	-	-	-	-
-	-	-	-	-	-	3	-	-	-	-	-	-	2	-	-
-	-	-	-	-	-	-	-	-	-	-	-	-	15	-	1
-	-	-	-	-	-	-	-	-	-	-	-	-	-	-	-
-	-	-	-	-	-	2	-	-	-	-	-	-	-	-	-
-	-	-	-	-	-	-	6	-	-	-	1	-	-	-	-
-	-	-	-	-	-	-	-	-	-	-	-	-	-	-	-
-	-	-	-	-	-	-	-	-	-	-	-	-	5	-	-
-	-	-	-	-	-	-	-	-	-	-	-	-	1	-	-
-	-	-	-	-	-	-	-	-	3	-	-	-	-	-	-
-	-	-	1	2	-	-	-	-	-	2	1	-	-	-	-
-	-	-	-	-	-	-	-	-	-	1	-	-	-	-	-
-	-	-	-	-	-	2	-	1	-	-	-	-	-	-	-
-	1	-	-	-	-	-	-	-	-	-	1	-	-	1	2
-	-	-	-	-	-	1	-	2	-	1	-	-	2	-	-
-	-	-	-	-	-	-	-	1	-	-	-	-	11	-	-
-	-	-	-	-	-	-	-	-	1	-	-	-	1	-	-
-	-	-	-	-	-	-	-	-	1	6	1	-	-	-	-
-	-	-	-	-	-	-	-	-	-	-	-	-	-	-	-
-	-	-	-	-	-	-	-	-	-	-	-	-	-	-	-
8	10	16	15	5	6	19	44	7	7	47	10	13	75	9	25

Remolques matriculados, distribuidos por provincias y marcas

PROVINCIAS	ROLLER (N)	ROLLER (S)	ROYBET (N)	SAÑE (N)	SAMRO (L)	SANSALONI (N)	SANTA CRUZ (N)	SANTA CRUZ (E)	SARIS (L)	SATELLITE (E)	SCHMITZ (L)	SCHWARZ MULLER (L)	SEGURECA (N)
Álava	6	-	-	-	-	-	-	-	-	-	-	-	-
Albacete	4	-	-	-	1	-	-	-	-	-	-	-	1
Alicante	18	-	-	-	2	-	1	-	1	5	-	-	10
Almería	1	-	-	-	-	-	1	-	-	-	-	-	3
Ávila	-	-	-	-	-	-	-	-	-	-	-	-	-
Badajoz	1	-	-	-	6	-	1	-	-	-	-	-	-
Illes Balears	-	-	-	-	-	1	-	-	-	3	-	-	-
Barcelona	235	-	-	10	14	-	-	-	1	2	10	-	1
Burgos	6	-	-	-	1	-	-	-	1	-	-	-	-
Cáceres	5	-	-	-	-	-	-	-	-	-	-	-	-
Cádiz	4	-	2	-	-	-	-	-	-	-	-	-	-
Castellón	-	-	-	-	3	-	-	-	1	-	-	-	-
Ciudad Real	2	-	-	-	-	-	-	-	-	-	-	-	-
Córdoba	10	-	-	-	-	-	7	-	-	-	-	-	1
A Coruña	-	-	-	-	2	-	-	-	-	-	-	-	-
Cuenca	1	-	-	-	-	-	-	-	-	-	-	-	-
Girona	7	-	-	3	3	-	2	-	1	-	1	-	-
Granada	11	-	-	-	-	-	1	-	-	-	2	-	4
Guadalajara	2	-	-	-	-	-	-	-	-	-	2	-	-
Guipúzcoa	7	-	-	-	3	-	-	-	1	1	1	-	-
Huelva	2	-	-	-	-	-	2	1	-	-	-	-	-
Huesca	2	-	-	-	-	-	-	-	-	-	-	-	-
Jaén	6	-	-	-	-	-	1	-	-	-	-	-	4
León	1	-	-	-	2	-	-	-	-	-	-	-	-
Lleida	15	-	-	-	4	-	-	-	-	-	-	-	-
La Rioja	7	-	-	-	-	-	-	-	-	-	-	-	-
Lugo	2	-	-	-	12	-	-	-	2	-	4	-	-
Madrid	103	-	-	-	2	-	2	-	-	-	2	-	-
Málaga	14	-	-	-	-	-	2	-	-	-	-	1	-
Murcia	8	-	1	-	6	-	-	-	-	-	-	-	3
Navarra	10	-	-	-	1	-	-	-	-	1	1	-	-
Ourense	1	-	-	-	1	-	-	-	1	-	-	-	-
Asturias	17	-	-	-	2	-	-	-	-	-	-	-	-
Palencia	2	-	-	-	-	-	-	-	-	-	-	-	-
Las Palmas	70	1	1	-	1	-	-	-	-	-	-	-	-
Pontevedra	-	-	-	-	1	-	-	-	-	-	-	-	-
Salamanca	8	-	-	-	-	-	-	-	-	-	-	-	-
Sta.C. Tenerife	-	-	-	-	-	-	-	-	-	-	-	-	-
Cantabria	1	-	-	-	-	-	-	-	-	-	-	-	-
Segovia	1	-	-	-	-	-	-	-	-	-	-	-	-
Sevilla	37	-	-	-	1	-	4	4	-	-	-	-	-
Soria	1	-	-	-	-	-	-	-	-	-	-	-	-
Tarragona	12	-	-	-	4	-	-	-	-	-	26	6	-
Teruel	-	-	-	-	-	-	-	-	-	-	-	-	-
Toledo	6	-	-	-	2	-	-	-	-	-	-	-	-
Valencia	53	-	-	-	-	5	-	-	-	2	1	-	-
Valladolid	5	-	-	-	-	-	-	-	-	-	-	-	-
Vizcaya	9	-	-	-	-	-	-	-	-	-	-	-	-
Zamora	-	-	-	-	-	-	-	-	-	-	-	-	-
Zaragoza	38	-	-	-	1	-	-	-	-	-	-	-	-
Ceuta	-	-	29	-	-	-	-	-	-	-	-	-	-
Melilla	-	-	-	-	-	-	-	-	-	-	-	-	-
TOTAL GENERAL	751	1	33	13	75	6	24	5	9	14	50	7	27

V.1.7.

(N)	(N)	(N)	(I)	(I)	(N)	(I)	(I)	(N)	(I)	(N)	(I)	(N)	(N)	(N)	(I)
SILVESTRE	SLUP	SOLLO	SOREL	SPITZER	STAS	STAS	STERCCKEMAN	TABBERT	TABBERT	TABC	TABC	TAF	TAMAME	TAMERO	TEC
-	-	-	-	-	-	-	-	-	-	-	-	-	-	-	-
-	-	-	-	-	-	-	1	-	4	-	-	-	-	-	-
-	-	-	-	-	-	-	1	-	-	-	-	-	4	-	-
3	-	1	-	-	-	-	-	-	-	-	-	-	4	-	-
-	2	-	1	2	-	-	1	-	1	-	-	-	-	-	15
-	-	-	-	-	-	-	-	-	-	-	-	-	-	-	-
-	-	-	-	-	-	-	-	-	-	-	-	-	1	-	-
3	-	-	-	-	-	-	-	-	1	-	-	-	-	-	1
-	1	-	-	-	-	-	-	-	-	-	-	-	-	-	-
-	-	2	-	2	-	-	-	1	-	-	-	-	-	-	-
-	1	-	-	-	-	1	-	-	1	-	-	-	-	-	-
-	-	-	-	-	-	-	-	-	-	-	-	-	-	-	-
-	1	-	2	-	-	-	-	-	-	-	-	-	-	-	-
-	-	-	-	-	-	-	-	-	-	-	-	-	3	-	1
-	-	-	-	-	-	-	-	-	-	-	-	-	3	-	-
-	-	-	-	1	-	-	-	-	1	-	-	-	-	-	-
-	-	-	-	-	-	-	-	-	-	-	-	1	-	-	-
-	-	1	-	-	-	-	-	-	1	-	-	-	-	-	-
-	1	-	1	-	-	-	-	-	-	-	-	-	6	-	-
-	-	-	1	-	-	1	-	-	-	-	-	-	1	-	-
-	4	-	-	-	-	2	1	-	-	3	-	-	-	-	-
-	-	-	-	1	-	-	-	-	-	-	-	-	1	-	-
-	-	-	-	1	-	-	-	-	1	-	-	-	22	-	-
-	-	-	-	-	-	-	-	-	-	-	-	-	-	-	-
-	-	-	-	-	-	-	7	-	3	-	-	-	2	-	1
-	-	-	-	-	-	-	-	-	-	-	-	-	-	-	-
-	1	-	-	-	1	-	-	-	-	-	-	-	4	-	-
-	-	-	-	-	-	1	-	-	-	1	-	-	1	-	-
-	-	-	-	-	-	-	-	-	-	-	-	-	2	-	-
-	-	-	-	-	-	-	-	-	3	-	-	-	1	6	-
-	-	-	-	-	-	-	-	-	-	-	-	-	-	-	-
-	-	-	-	-	-	-	-	-	-	-	-	-	13	-	-
-	-	-	3	-	-	-	-	-	1	-	1	-	2	-	1
-	-	-	-	-	-	-	-	-	-	1	-	-	1	-	-
-	-	2	-	-	-	-	-	-	-	-	-	-	-	-	-
-	-	-	-	-	-	-	-	-	-	-	-	-	1	-	-
1	-	-	-	2	-	-	-	-	-	-	-	1	-	-	-
1	-	-	-	-	-	-	-	-	-	-	-	2	-	-	-
-	-	1	-	-	-	-	-	-	-	1	-	-	2	-	-
5	-	-	-	-	-	-	2	-	1	-	-	-	1	-	-
-	-	-	-	-	-	-	-	-	-	-	-	-	11	-	-
-	-	-	1	-	-	-	2	-	-	-	-	-	2	-	-
-	1	-	-	-	-	-	-	-	-	-	-	-	17	-	-
-	-	-	-	1	-	-	-	-	-	-	-	3	-	-	-
-	-	-	-	-	-	-	-	-	-	-	-	-	-	-	-
-	-	-	-	-	-	-	-	-	-	-	-	-	-	-	-
13	12	7	10	10	1	5	36	1	18	6	1	7	105	6	19

Remolques matriculados, distribuidos por provincias y marcas

PROVINCIAS	TECNOTRANS	THALMAN	TISVOL	TITAN	TOFH	TRAILOR	TRELGO	TRELGO	TROUILLET	TROVILLET	TROVILLET	TRUNQUE	TRUNQUE
	(N)	(N)	(N)	(I)	(N)	(I)	(N)	(I)	(I)	(N)	(I)	(N)	(I)
Álava	-	-	-	-	1	-	1	-	-	-	-	-	-
Albacete	-	-	-	-	-	1	-	-	1	-	-	1	-
Alicante	-	-	-	-	-	-	1	-	-	-	1	4	-
Almería	-	-	1	-	-	-	-	-	-	-	-	2	-
Ávila	-	-	-	-	-	-	-	-	-	-	-	-	-
Badajoz	-	-	-	-	-	1	-	-	1	-	-	-	-
Illes Balears	1	-	-	-	-	-	2	-	-	-	-	3	1
Barcelona	-	4	-	1	-	8	1	-	4	-	1	4	-
Burgos	-	-	-	-	-	-	-	-	-	-	-	1	-
Cáceres	-	-	1	-	-	-	-	-	-	-	-	-	-
Cádiz	-	-	-	-	-	1	-	-	-	-	-	-	-
Castellón	-	-	2	-	-	-	-	-	-	-	-	-	-
Ciudad Real	-	-	-	-	-	-	-	-	1	-	-	-	-
Córdoba	-	-	-	-	-	-	-	-	1	1	-	-	-
A Coruña	-	-	-	-	-	1	1	-	1	-	-	-	-
Cuenca	-	-	-	-	-	-	-	-	-	-	-	1	-
Girona	-	18	-	-	-	2	-	-	-	-	-	2	-
Granada	-	-	-	-	-	-	-	-	-	-	1	-	-
Guadalajara	-	-	-	-	-	-	-	-	-	-	-	-	-
Guipúzcoa	9	-	-	1	-	-	-	-	-	-	-	-	-
Huelva	-	-	-	-	-	-	-	-	-	-	-	-	-
Huesca	-	-	-	-	-	-	-	-	-	-	-	-	-
Jaén	-	-	-	-	-	-	-	-	-	-	-	-	-
León	-	-	1	-	-	1	1	-	-	-	-	-	-
Lleida	-	2	-	1	-	5	-	-	3	-	-	-	-
La Rioja	-	-	-	-	-	-	-	-	-	-	-	-	-
Lugo	-	-	1	-	-	6	-	-	4	-	-	-	-
Madrid	-	-	-	-	-	-	-	-	5	-	-	-	-
Málaga	-	-	-	-	-	-	-	-	-	-	-	-	-
Murcia	-	-	-	-	-	-	-	-	1	-	2	7	-
Navarra	1	-	2	-	8	2	1	-	-	-	-	-	-
Ourense	-	-	-	-	-	1	-	-	-	-	-	-	-
Asturias	-	-	-	-	-	-	1	-	-	-	-	-	-
Palencia	-	-	-	-	-	-	-	-	-	-	-	-	-
Las Palmas	-	-	-	1	-	-	-	-	-	-	-	-	-
Pontevedra	-	-	-	-	-	-	-	-	-	-	-	-	-
Salamanca	-	-	-	-	-	-	1	-	-	-	-	-	-
Sta.C. Tenerife	-	-	-	-	-	2	-	2	-	-	-	-	-
Cantabria	-	1	-	-	-	-	2	-	1	-	-	-	-
Segovia	-	-	2	-	-	-	-	-	-	-	-	-	-
Sevilla	-	-	-	-	-	3	-	-	-	-	-	-	-
Soria	-	-	-	-	-	-	-	-	-	-	-	-	-
Tarragona	-	-	1	1	-	3	1	-	2	-	-	2	-
Teruel	-	-	4	-	-	1	-	-	-	-	-	-	-
Toledo	-	-	-	-	-	1	-	-	-	-	-	-	-
Valencia	-	-	1	-	-	2	-	-	-	-	-	3	-
Valladolid	-	-	-	-	-	-	-	-	-	-	-	-	-
Vizcaya	-	-	-	-	-	1	-	-	-	-	-	-	-
Zamora	-	-	-	-	-	-	-	-	-	-	-	-	-
Zaragoza	-	-	-	-	-	-	-	-	-	-	1	-	-
Ceuta	-	-	-	-	-	-	-	-	-	-	-	-	-
Melilla	-	-	-	-	-	-	-	-	-	-	-	-	-
TOTAL GENERAL	11	25	16	5	9	42	13	2	25	1	6	30	1

V.1.7.

UP-RIGHT (I)	VALLEJO (N)	VAN HOOL (I)	VENTA (N)	VIBERTI (I)	VIMARA (I)	WESTFALIA (I)	YAGUE (N)	YUNQUE (N)	SIN MARCA (N)	SIN MARCA (I)	OTRAS MARCAS (N)	OTRAS MARCAS (I)	TOTAL
-	-	-	-	-	-	-	1	-	-	-	8	-	45
-	-	-	-	-	-	-	-	-	4	2	2	1	86
-	-	-	-	-	2	1	2	-	25	23	10	12	316
-	-	-	-	-	-	-	-	1	5	3	2	2	69
-	-	-	-	-	-	1	-	-	1	2	3	-	30
-	-	-	1	-	-	-	-	-	20	7	10	1	172
1	-	-	-	-	-	1	4	-	4	10	5	8	179
4	-	2	-	1	-	6	2	-	-	1	30	43	1.501
-	-	-	-	-	-	-	5	-	1	1	1	1	68
-	-	-	-	-	-	1	-	-	30	4	7	3	122
-	-	-	-	-	2	2	-	-	27	1	5	-	123
-	-	-	-	-	-	2	3	-	8	6	4	4	112
-	-	-	-	-	-	-	-	-	11	-	13	2	71
-	-	-	-	-	1	-	-	-	23	1	6	-	139
-	-	-	-	-	1	-	-	-	54	4	8	7	189
-	-	-	-	-	-	-	-	-	2	3	1	-	23
-	-	-	-	-	-	9	3	2	1	11	11	5	257
-	-	-	-	-	-	-	-	-	10	7	2	5	124
-	-	-	-	-	-	-	1	-	1	-	-	-	30
-	-	-	-	-	-	1	1	-	-	-	9	2	173
-	-	-	2	-	1	-	-	-	5	2	7	1	93
-	-	-	-	-	-	-	2	-	-	-	5	1	74
1	-	-	-	-	-	-	-	-	37	2	8	-	117
-	-	-	-	-	-	-	-	-	15	1	7	2	118
-	-	-	-	1	-	-	-	-	2	2	7	3	164
-	3	-	-	-	-	-	3	-	-	-	2	1	53
-	-	-	-	-	-	-	-	-	41	4	4	5	223
1	-	-	1	-	-	4	5	-	23	53	15	4	595
-	-	1	-	-	-	-	-	-	16	20	8	12	253
-	-	-	-	-	1	-	-	2	30	7	7	10	288
-	3	1	-	-	-	-	5	-	5	1	9	3	178
1	-	1	-	-	-	-	-	-	5	1	4	2	64
-	-	-	-	-	-	-	-	-	55	1	5	3	235
-	-	-	-	-	-	-	-	-	-	1	2	2	56
-	-	-	-	-	6	-	-	-	1	6	12	5	282
-	-	-	-	-	-	-	-	-	3	1	3	2	38
1	-	-	-	-	-	-	-	-	8	3	9	1	77
-	-	-	-	2	-	-	-	-	3	5	6	2	140
-	-	-	-	-	-	-	-	-	10	2	4	1	115
-	-	-	-	-	-	-	1	-	4	2	4	1	44
-	-	-	12	-	10	-	-	-	7	8	13	-	279
-	-	-	-	1	-	-	2	-	-	-	1	-	21
-	-	1	-	1	-	1	1	-	11	7	10	6	245
-	-	-	-	-	-	-	-	-	16	3	8	2	132
-	-	-	-	-	-	1	1	-	6	1	5	2	103
-	-	-	-	-	2	1	3	-	19	7	14	8	416
-	-	-	-	-	-	-	-	-	2	1	4	1	93
-	-	-	-	-	-	3	5	-	4	7	4	1	200
-	-	1	-	-	-	-	-	-	3	1	2	2	48
-	-	-	-	-	-	1	1	-	-	4	8	4	187
-	-	-	-	-	-	-	-	-	-	-	-	2	67
-	-	-	-	-	-	-	-	-	-	-	-	-	1
9	6	7	16	6	26	35	51	5	558	239	334	185	8.828

Remolques matriculados, distribuidos por marcas y cargas

V.1.7.1.

MARCAS		Hasta 999 kg	De 1 T a 2,9 T	De 3 T a 9,9 T	De 10 T a 19,9 T	De 20 T y Más	TOTAL
A.B.M.	(I)	1	-	-	-	-	1
A.C.E.	(N)	44	-	-	-	-	44
ABARGUES	(N)	1	-	-	-	-	1
ACERBI	(I)	-	-	-	-	2	2
ACEVEDO	(N)	1	2	-	-	-	3
ACKERMAN FRUEHAUF	(I)	-	1	-	1	-	2
ACM	(N)	-	-	-	-	1	1
ACM	(I)	-	-	-	-	2	2
ACTM	(N)	-	-	-	-	1	1
ACTM	(I)	-	-	-	-	4	4
ADIGE	(I)	-	-	-	1	-	1
ADRIA	(I)	132	-	-	-	-	132
AEM	(N)	6	-	-	-	-	6
AGRIMECA	(N)	-	-	1	-	-	1
AGUDO	(N)	-	-	-	1	-	1
AGUILA	(I)	-	1	-	-	-	1
ALCE	(N)	29	1	-	-	-	30
ALE	(N)	66	46	-	-	-	112
ALVA	(N)	9	4	-	-	-	13
ALVARADO	(N)	-	1	-	-	-	1
ALZAGA	(N)	58	58	-	-	-	116
ANFRAJO	(N)	-	10	-	-	-	10
ANIBAL	(N)	28	-	-	-	-	28
ANSSEMS	(I)	-	2	-	-	-	2
ANTONI PUJOL	(N)	-	1	-	-	-	1
APARICIO	(N)	-	-	-	1	-	1
ARIES	(N)	2	3	-	-	-	5
ARIES	(I)	-	1	-	-	-	1
ARO	(N)	1	-	-	-	-	1
AROS	(N)	4	2	-	-	-	6
ARRIAZA	(N)	1	-	-	-	-	1
ATLAS-COPCO	(N)	2	-	-	-	-	2
ATLAS-COPCO	(I)	13	-	-	-	-	13
ATM	(I)	-	-	-	-	2	2
AUWAERTER PAUL	(I)	-	2	-	-	-	2
BAÑOS	(N)	-	1	-	-	-	1
BAILEY	(I)	2	-	-	-	-	2
BANDIT	(I)	1	-	-	-	-	1
BARGUES	(N)	-	2	-	-	-	2
BARTHAU	(I)	-	1	-	-	-	1
BARTOLETTI	(I)	-	-	-	1	1	2
BARYVAL	(N)	-	-	-	-	6	6
BATANERO	(N)	3	-	-	-	-	3
BEGUER	(N)	-	-	6	1	-	7
BENALU	(I)	-	1	-	-	141	142
BERTOJA	(I)	4	-	-	-	1	5
BETICO	(N)	3	-	-	-	-	3
BF	(N)	3	3	-	-	-	6
BLAMON	(N)	1	-	-	-	-	1
BLOMERT	(N)	-	1	-	-	-	1
BN	(I)	-	-	-	-	3	3

Remolques matriculados, distribuidos por marcas y cargas

V.1.7.1.

MARCAS		Hasta 999 kg	De 1 T a 2,9 T	De 3 T a 9,9 T	De 10 T a 19,9 T	De 20 T y Más	TOTAL
BOCKER	(I)	2	-	-	-	-	2
BOCKMANN	(I)	-	2	-	-	-	2
BOECKMANN	(I)	-	10	-	-	-	10
BRAVO	(N)	1	-	-	-	-	1
BREWDERUP	(I)	2	5	-	-	-	7
BROS-HUIS	(I)	-	-	-	-	7	7
BUERSTNER	(I)	9	1	-	-	-	10
BUJAN	(N)	2	-	-	-	-	2
BULTHUIS	(I)	-	-	-	1	1	2
BUNGE	(I)	-	-	-	1	1	2
BURG	(I)	-	-	-	2	1	3
BURSTNER	(I)	352	-	-	-	-	352
BUSCALL	(N)	-	1	-	-	-	1
C.C. LA MANCHA	(N)	-	-	-	-	2	2
C.H.	(N)	-	1	-	-	-	1
C.T.E.	(I)	2	-	-	-	-	2
CALLAU	(N)	-	1	-	-	-	1
CALVO	(N)	3	-	-	-	-	3
CAMACHO	(N)	9	14	-	-	-	23
CAMETAL	(N)	-	2	2	-	-	4
CAMPING TRANS	(N)	1	2	-	-	-	3
CAMPOSUR	(N)	2	2	-	-	-	4
CANADA	(N)	1	-	-	-	-	1
CANIGO	(N)	3	-	-	-	-	3
CANO MUÑOZ	(N)	6	5	-	-	-	11
CAPDEVILA	(N)	1	-	-	-	-	1
CAPILLA	(N)	1	-	-	-	-	1
CARAVELAIR	(I)	113	-	-	-	-	113
CARBO	(I)	1	-	-	-	-	1
CARGATODO	(N)	6	1	-	-	-	7
CARRO	(N)	91	82	13	-	-	186
CARSA	(N)	2	-	-	-	-	2
CARSA	(I)	2	1	-	-	-	3
CARSUL	(N)	-	-	-	-	7	7
CARSUL	(I)	-	-	-	-	27	27
CARVILL	(N)	2	5	-	-	-	7
CASARICHE	(N)	1	3	-	-	-	4
CASIANO	(N)	3	-	-	-	-	3
CASTERA	(N)	-	-	1	-	-	1
CASTILLEJO	(N)	-	1	-	-	-	1
CASTILLO	(N)	-	19	-	1	-	20
CASTRO	(N)	2	1	-	-	-	3
CATUSA	(N)	3	-	-	-	-	3
CBV BLUMHARDT	(I)	-	-	-	2	-	2
CEPEMAR	(N)	-	-	-	-	2	2
CERVERA	(N)	1	5	-	-	-	6
CHAMORRO	(N)	9	7	-	-	-	16
CHATEAU	(N)	1	-	-	-	-	1
CHEREAU	(I)	-	-	1	1	6	8
CHIZALOSA	(N)	-	-	-	-	2	2
CI	(I)	1	-	-	-	-	1

Remolques matriculados, distribuidos por marcas y cargas

V.1.7.1.

MARCAS		Hasta 999 kg	De 1 T a 2,9 T	De 3 T a 9,9 T	De 10 T a 19,9 T	De 20 T y Más	TOTAL
CIPRIAN	(N)	-	1	-	-	-	1
CITRANSA	(N)	-	-	-	-	5	5
CMH	(N)	1	-	-	-	-	1
COAS TRYLER	(N)	1	-	-	-	-	1
CODER	(I)	-	-	1	1	5	7
COFISA	(N)	10	15	-	-	-	25
COMANCHE	(N)	13	31	-	-	-	44
COMET	(I)	1	-	-	-	-	1
COMETTO	(N)	-	-	-	-	1	1
CONAN	(N)	41	37	-	-	-	78
CONEJO	(N)	7	-	-	-	-	7
CORDERO	(N)	4	-	-	-	-	4
CORTES	(N)	6	4	-	-	-	10
COSTA	(N)	1	4	-	-	-	5
COVALCA	(I)	2	-	-	-	-	2
CRAVEN T.	(I)	-	-	-	-	1	1
CRETAS	(N)	4	2	-	-	-	6
CRUZ	(N)	4	-	-	-	-	4
CUNI	(N)	6	14	-	-	-	20
CUPPERS	(I)	-	-	-	-	1	1
DAPA	(I)	-	-	-	1	-	1
DAVID	(N)	8	-	-	-	-	8
DEL CURA	(N)	1	-	-	-	-	1
DELTA	(N)	2	-	1	-	-	3
DEMAG	(I)	5	-	-	-	-	5
DEREU	(I)	1	-	-	-	-	1
DESCANSABACAS	(N)	16	49	1	-	-	66
DETHLEFFS	(I)	79	-	-	-	-	79
DIAZ	(N)	3	-	-	-	-	3
DIAZ ESCOBAR	(N)	12	9	3	-	-	24
DIAZ VINAGRE	(N)	24	9	-	-	-	33
DIGUE	(I)	2	-	-	-	-	2
DOMENECH	(N)	-	3	-	-	-	3
DONATE	(N)	6	4	-	-	-	10
DONOSO	(N)	11	7	1	-	-	19
DOPI	(N)	1	1	-	-	-	2
E. HERMOSA	(N)	1	1	-	-	-	2
ECHARRI	(N)	6	1	1	-	-	8
EGGERS	(N)	-	-	-	1	-	1
EIFELLAND	(I)	73	-	-	-	-	73
ENCABO	(N)	-	1	-	-	-	1
ESMI	(N)	-	1	-	-	-	1
ESTUPIÑA	(N)	1	-	-	-	-	1
ESVA	(N)	16	35	-	-	-	51
ESVE	(I)	-	-	-	1	-	1
EU	(N)	-	-	-	-	5	5
EUCAR	(N)	17	28	5	-	-	50
EUROTRAIL	(N)	-	1	-	-	-	1
F. X. MEILLER	(I)	-	-	-	-	4	4
F.K.	(N)	22	4	-	-	-	26
FAGA	(N)	1	-	-	-	-	1

Remolques matriculados, distribuidos por marcas y cargas

V.1.7.1.

MARCAS		Hasta 999 kg	De 1 T a 2,9 T	De 3 T a 9,9 T	De 10 T a 19,9 T	De 20 T y Más	TOTAL
FAHRZEUGWERK	(I)	-	-	-	-	1	1
FALCH	(I)	4	-	-	-	-	4
FARCINOX	(N)	-	-	-	-	10	10
FAUTRAS	(N)	35	35	-	-	-	70
FAYMONVILLE	(I)	-	-	-	-	1	1
FEBA	(N)	29	8	-	-	-	37
FEGUPA	(N)	7	1	-	-	-	8
FELDBINDER	(I)	-	-	-	1	48	49
FENDT	(I)	24	-	-	-	-	24
FILLIAT	(I)	-	-	-	-	7	7
FISA	(N)	-	-	-	-	8	8
FLANDRIA	(I)	-	-	-	1	-	1
FLOOR	(I)	-	-	-	2	-	2
FORNIER	(N)	-	1	-	-	-	1
FRANCIS	(N)	2	2	-	-	-	4
FRANKIA	(I)	1	-	-	-	-	1
FREJAT	(I)	-	-	1	5	3	9
FRUEHAUF	(N)	-	1	-	32	150	183
G.M.I.	(N)	12	-	-	-	-	12
GALLO	(N)	1	4	-	-	-	5
GALUCHO	(I)	-	-	1	-	-	1
GANDINI	(I)	1	-	-	-	-	1
GARCERAN	(N)	-	1	-	-	-	1
GARRIDO	(N)	1	-	-	-	-	1
GASPAR	(N)	-	2	1	1	-	4
GEA I FILLS	(N)	-	1	-	-	-	1
GEA I FILLS	(I)	-	2	-	-	-	2
GENIE	(N)	2	-	-	-	-	2
GESAN	(N)	6	-	-	-	-	6
GIL	(N)	1	-	-	-	-	1
GILI	(N)	-	-	3	1	-	4
GOLDHOFER	(I)	-	-	1	4	7	12
GOMEZ	(N)	4	-	-	-	-	4
GONTRAILER	(N)	-	-	1	7	13	21
GONZALEZ	(N)	5	8	1	-	-	14
GROENEWEGEN	(I)	-	-	-	1	-	1
GRUAU	(I)	1	-	-	-	-	1
GS	(I)	-	-	-	1	-	1
GUDITO	(N)	1	-	-	-	-	1
GUILLAMON	(N)	18	15	-	-	-	33
GUILLEN	(N)	-	-	-	-	15	15
GUILLET	(I)	1	-	-	-	-	1
GURIA	(N)	1	1	-	-	-	2
HALL	(I)	-	1	-	2	-	3
HARBECK	(N)	-	1	-	-	-	1
HARBECK	(I)	-	1	-	-	-	1
HEINEMANN	(N)	-	1	-	-	-	1
HEINEMANN	(I)	2	3	-	-	-	5
HEKU	(I)	-	1	-	-	-	1
HENRA	(I)	-	2	-	-	-	2
HERGO	(N)	8	-	-	-	-	8

Remolques matriculados, distribuidos por marcas y cargas

V.1.7.1.

MARCAS		Hasta 999 kg	De 1 T a 2,9 T	De 3 T a 9,9 T	De 10 T a 19,9 T	De 20 T y Más	TOTAL
HERMANN	(N)	-	-	-	-	31	31
HERMANOS GARCIA	(N)	-	2	-	-	-	2
HERMANOS PEREZ	(N)	2	4	-	-	-	6
HERTA	(N)	-	-	1	-	-	1
HIBEMA	(N)	7	10	-	-	-	17
HIGUERUELA	(N)	3	4	-	-	1	8
HILOVISA	(N)	3	-	-	-	-	3
HNOS. CASTILLO	(N)	-	7	-	-	-	7
HOBBY	(I)	70	-	-	-	-	70
HUEFFERMANN	(I)	-	-	-	1	-	1
HUGUET	(N)	-	2	-	-	-	2
HUMBAUR	(N)	-	1	-	-	-	1
HUMBAUR	(I)	5	5	-	-	-	10
HYMER	(I)	8	-	-	-	-	8
IBERICA	(N)	40	38	3	-	-	81
IFOR WILLIAMS	(I)	20	59	-	-	-	79
IGLESIAS	(N)	8	10	-	-	-	18
IMAP	(N)	1	3	-	-	-	4
INCOR	(N)	8	-	-	-	-	8
INDOX	(N)	-	-	-	3	6	9
INTA-EIMAR	(N)	-	-	-	-	57	57
INTERCONSULT	(N)	-	-	-	-	22	22
IREGUA	(N)	-	1	-	-	-	1
IROSA	(N)	-	1	-	-	-	1
ISABENA	(N)	1	-	-	-	-	1
ITUERO	(N)	1	1	-	-	-	2
J. GARCIA	(N)	7	-	-	-	-	7
J.B.	(N)	26	11	-	-	-	37
J.D.	(N)	1	1	-	-	-	2
J.L.R.	(N)	2	1	-	-	-	3
J.M.	(N)	97	47	-	-	-	144
J.UYA	(N)	2	1	-	-	-	3
JACOBSEN	(I)	-	-	-	-	1	1
JALON	(N)	57	34	-	1	-	92
JEVIC	(N)	3	3	-	-	-	6
JIMENEZ	(N)	6	5	-	-	-	11
JMC	(N)	-	-	3	11	-	14
JMG	(N)	2	4	-	-	-	6
JOAQUIN BALLESTER	(N)	5	2	-	-	-	7
JOLLBA	(N)	-	2	-	-	-	2
JOMAR	(N)	1	-	-	-	-	1
JOMATRI	(N)	-	1	-	-	-	1
JOVIC	(N)	1	-	-	-	-	1
JUAN JESUS	(N)	26	9	-	-	-	35
JUAN JESUS	(I)	-	1	-	-	-	1
JUAN RAFECAS	(N)	19	4	-	-	-	23
JUCAL	(N)	42	71	2	1	-	116
JUMA	(N)	-	1	-	-	-	1
JUMBO	(I)	-	-	-	2	-	2
JYMPA	(N)	1	-	-	-	-	1
K.W.B.	(I)	-	-	-	-	1	1

Remolques matriculados, distribuidos por marcas y cargas

V.1.7.1.

MARCAS		Hasta 999 kg	De 1 T a 2,9 T	De 3 T a 9,9 T	De 10 T a 19,9 T	De 20 T y Más	TOTAL
KAISER	(I)	-	-	-	-	8	8
KARCIS	(N)	-	-	-	1	-	1
KASSBOHRER	(I)	-	2	2	7	4	15
KIP	(I)	1	-	-	-	-	1
KLAUS	(I)	-	-	-	-	1	1
KNAUS	(I)	309	-	-	-	-	309
KOCH	(N)	-	1	-	-	-	1
KOEGEL	(N)	-	-	-	1	2	3
KOEGEL	(I)	-	-	-	9	1	10
KOGEL	(I)	-	-	-	-	1	1
KRAMER	(I)	-	1	-	-	-	1
KRONE	(I)	-	-	2	7	3	12
L.MONTON	(N)	2	2	-	-	-	4
L.V.H.	(N)	1	-	-	-	-	1
LAG	(I)	-	-	-	1	5	6
LAKO	(I)	-	-	-	-	1	1
LAMBERET	(I)	-	-	-	-	9	9
LANCY	(I)	4	-	-	-	-	4
LANGENDORF	(I)	-	-	1	-	9	10
LANO	(N)	-	1	-	-	-	1
LASTANOSA	(N)	6	3	-	-	-	9
LECIÑENA	(N)	1	-	24	157	174	356
LECIÑENA	(S)	-	1	-	-	-	1
LECITRAILER	(N)	-	-	5	150	170	325
LECSOR	(N)	-	-	-	-	1	1
LEIRO	(N)	14	11	3	-	-	28
LENHARDT	(I)	-	-	-	1	-	1
LEON	(N)	-	4	-	-	-	4
LERCASA	(N)	1	-	-	-	-	1
LIBERTY	(I)	2	-	-	-	-	2
LOHR	(I)	-	-	75	23	-	98
LOMBREBA	(N)	5	7	-	-	-	12
LORECAR	(N)	1	1	-	-	-	2
LOS BELLONES	(N)	1	2	-	-	-	3
LOS SILOS	(N)	10	-	1	-	-	11
LOUREIRO	(N)	1	-	-	-	-	1
LR	(I)	2	2	-	-	-	4
LUMI TRACCIONS	(N)	1	5	-	-	-	6
M.G.	(N)	-	4	-	-	-	4
MAÑEZ Y LOZANO SL	(N)	2	-	-	-	-	2
MAGICAR	(N)	7	5	-	-	-	12
MAGYAR	(N)	-	-	-	-	1	1
MAJE	(N)	-	3	-	-	-	3
MALDONADO	(N)	3	3	-	-	-	6
MANITOU	(N)	3	-	-	-	-	3
MARPER	(N)	1	-	-	-	-	1
MARSEMAR	(N)	-	-	1	-	-	1
MARTIN	(N)	-	-	-	-	2	2
MASTER	(N)	-	-	-	1	-	1
MATILSA	(N)	34	-	-	-	-	34
MAYPE	(N)	-	1	-	-	-	1

Remolques matriculados, distribuidos por marcas y cargas

V.1.7.1.

MARCAS		Hasta 999 kg	De 1 T a 2,9 T	De 3 T a 9,9 T	De 10 T a 19,9 T	De 20 T y Más	TOTAL
MAZ	(I)	-	-	1	-	-	1
MEIER BURGSTEMMEN	(I)	-	-	-	1	-	1
MEIERLING	(I)	-	-	-	-	2	2
MEILLER	(I)	-	-	-	-	1	1
MEMCAR	(N)	6	3	-	-	-	9
MENCI	(I)	-	-	-	-	1	1
MENDEZ	(N)	1	-	-	-	-	1
METACO	(N)	-	-	-	1	-	1
METACO	(I)	-	-	1	8	7	16
MEYER	(I)	-	1	-	-	-	1
MEYSA	(N)	2	2	-	-	-	4
MILLAN	(N)	-	1	-	-	-	1
MIQUEL	(N)	6	23	-	-	1	30
MIROFRET	(N)	-	-	-	4	-	4
MOL	(I)	-	-	-	1	-	1
MOLETE	(N)	6	5	-	-	-	11
MOLINOS	(N)	1	2	-	-	-	3
MONCAYO	(N)	208	-	-	-	-	208
MONTALBAN	(N)	-	-	-	2	3	5
MONTENEGRO	(N)	-	-	48	75	32	155
MONTENEGRO	(S)	-	-	-	1	-	1
MONTFRAUTO S.A.	(N)	-	-	-	-	11	11
MONTULL	(N)	-	-	2	-	12	14
MONZA	(N)	-	6	-	-	-	6
MORALES	(N)	1	3	-	-	-	4
MORENO	(N)	3	11	-	-	-	14
MORIANO	(N)	1	1	-	-	-	2
MOSEL	(I)	1	-	-	-	-	1
MUELLER MITTELTAL	(I)	-	-	1	-	-	1
MULLER	(I)	-	-	-	1	-	1
MURSEM	(N)	-	-	1	-	3	4
NETAM	(I)	-	-	-	-	1	1
NICSAN	(N)	-	-	1	-	-	1
NIEWIADOW	(I)	5	5	-	-	-	10
NIFTYLIFT	(N)	1	-	-	-	-	1
NIFTYLIFT	(I)	3	-	-	-	-	3
NIMAT	(N)	1	-	-	-	-	1
NOOTEBOOM	(I)	-	-	-	-	6	6
NORTE	(N)	3	5	-	-	-	8
NUÑEZ	(N)	9	17	-	-	-	26
O.K.	(N)	-	1	-	-	-	1
OCHAGAVIA	(N)	11	1	1	-	-	13
OCHE	(I)	1	-	-	-	-	1
OLEGARIO	(N)	1	-	-	-	-	1
OMME	(I)	2	-	-	-	-	2
ONGALLO	(N)	1	-	-	-	-	1
ORDUÑA	(N)	-	1	-	-	-	1
ORTHAUS	(I)	-	-	-	3	1	4
OVA	(I)	-	-	-	-	1	1
P.H.	(N)	1	1	-	-	-	2
PACTON	(I)	-	-	-	2	5	7

Remolques matriculados, distribuidos por marcas y cargas

V.1.7.1.

MARCAS		Hasta 999 kg	De 1 T a 2,9 T	De 3 T a 9,9 T	De 10 T a 19,9 T	De 20 T y Más	TOTAL
PANISSARS	(N)	-	-	1	1	-	2
PARCISA	(N)	-	-	-	5	6	11
PARERA	(N)	-	-	1	1	-	2
PC	(N)	1	-	-	-	-	1
PEDRERA	(N)	5	-	-	-	-	5
PELLEJERO	(N)	-	1	-	-	-	1
PEPIN	(N)	-	-	-	-	5	5
PERAGON	(N)	19	4	-	-	-	23
PEREZ SANCHEZ	(N)	-	-	4	-	-	4
PEZZAIOLI	(I)	-	-	-	3	2	5
PEZZOLATO	(I)	1	-	-	-	-	1
PLUMA	(N)	6	-	-	-	-	6
PRAUDY	(N)	1	1	-	-	-	2
PRIM-BALL	(N)	-	1	1	19	14	35
PRI-MOL	(N)	1	1	-	-	-	2
PRO KIT SPORT	(N)	10	13	-	-	-	23
PYC	(I)	-	2	-	-	-	2
R DE LA ALPUJARRA	(N)	-	8	-	-	-	8
R.M.	(N)	3	7	-	-	-	10
R.RAFAELIN	(N)	10	6	-	-	-	16
RAFALES	(N)	4	8	3	-	-	15
RAFECAS	(N)	1	-	-	-	-	1
RAMON ANGEL	(N)	3	2	-	-	-	5
RAPIDO	(I)	3	-	-	-	-	3
REISCH	(I)	-	-	-	3	1	4
REMBE	(N)	6	-	-	-	-	6
REMOL-CAR	(N)	12	7	-	-	-	19
REMOLQUES ALMONTE	(N)	1	2	-	-	-	3
REMOLQUES GIL S.L.	(N)	1	1	-	-	-	2
REMOTAL	(N)	23	20	1	-	-	44
REMY	(N)	-	7	-	-	-	7
RENDERS	(I)	-	-	-	2	5	7
REYCAR	(N)	8	33	6	-	-	47
RIEGO	(N)	2	1	-	-	-	3
RIGUAL	(N)	2	1	1	5	1	10
RIONED	(I)	2	-	-	-	-	2
RIVAS	(N)	-	3	-	-	-	3
ROBUSTE	(I)	-	-	-	-	4	4
ROBUSTE KAISER	(I)	-	-	-	1	12	13
RODAMANCHA	(N)	1	-	-	-	-	1
RODASUR	(N)	-	1	-	-	-	1
RODRIGUEZ	(N)	28	47	-	-	-	75
ROLFO	(N)	-	-	3	6	-	9
ROLFO	(I)	-	-	5	20	-	25
ROLLER	(N)	751	-	-	-	-	751
ROLLER	(S)	1	-	-	-	-	1
ROMAY	(N)	2	2	-	-	-	4
RONCERO	(N)	-	-	1	-	-	1
ROYBET	(N)	2	31	-	-	-	33
ROZALEN	(N)	-	-	1	-	-	1
S.S.S.	(N)	3	-	-	-	-	3

Remolques matriculados, distribuidos por marcas y cargas

V.1.7.1.

MARCAS		Hasta 999 kg	De 1 T a 2,9 T	De 3 T a 9,9 T	De 10 T a 19,9 T	De 20 T y Más	TOTAL
SAÑE	(N)	6	5	2	-	-	13
SALEN	(N)	3	-	-	-	-	3
SALINERO	(N)	1	1	-	-	-	2
SAMRO	(I)	-	1	6	24	44	75
SAN JOSE	(N)	1	-	-	-	-	1
SANCHEZ	(N)	1	1	-	-	-	2
SANCHIS	(N)	1	-	-	-	-	1
SANGO	(N)	-	3	-	-	-	3
SANSALONI	(N)	3	3	-	-	-	6
SANTA CRUZ	(N)	7	7	6	-	4	24
SANTA CRUZ	(I)	2	2	-	1	-	5
SANTAMARIA	(N)	-	-	1	3	-	4
SARIS	(I)	7	2	-	-	-	9
SATELLITE	(I)	7	7	-	-	-	14
SCHEUERLE	(I)	-	-	-	-	1	1
SCHIER	(I)	-	-	-	1	-	1
SCHMIDT	(I)	-	-	1	-	2	3
SCHMITZ	(I)	-	-	3	5	42	50
SCHWARZ MULLER	(I)	-	-	-	-	7	7
SEGURECA	(N)	10	17	-	-	-	27
SERMIT	(I)	-	-	-	-	1	1
SHORELANDR	(I)	-	4	-	-	-	4
SICAL	(N)	-	-	-	-	2	2
SILVESTRE	(N)	5	7	1	-	-	13
SIN MARCA	(N)	281	251	18	7	1	558
SIN MARCA	(I)	114	52	14	23	36	239
SISTEMA CARBAJO	(N)	-	2	-	-	-	2
SLUIS TRAILERS	(I)	-	1	-	-	-	1
SLUP	(N)	-	-	-	6	6	12
SOLANO	(N)	-	1	-	-	-	1
SOLLO	(N)	2	3	2	-	-	7
SOMMER	(I)	-	-	-	1	1	2
SOREL	(I)	3	7	-	-	-	10
SPITZER	(I)	-	-	1	-	9	10
SPITZER EUROVRAC	(I)	-	-	-	-	1	1
STAS	(N)	-	-	-	-	1	1
STAS	(I)	-	-	1	-	4	5
STEMA	(N)	-	1	-	-	-	1
STEMA	(I)	2	1	-	-	-	3
STERCKEMAN	(I)	36	-	-	-	-	36
STEVENS	(I)	-	-	-	-	1	1
T. LIBOREIRO	(N)	1	-	-	-	-	1
T.M.	(N)	1	-	-	-	-	1
TABARES	(N)	-	1	-	-	-	1
TABBERT	(N)	1	-	-	-	-	1
TABBERT	(I)	18	-	-	-	-	18
TABC	(N)	-	-	-	2	4	6
TABC	(I)	-	-	-	1	-	1
TAF	(N)	5	2	-	-	-	7
TALSON	(I)	-	-	-	1	2	3
TAMAME	(N)	93	12	-	-	-	105
TAMAMES	(N)	2	-	-	-	-	2

Remolques matriculados, distribuidos por marcas y cargas

V.1.7.1.

MARCAS		Hasta 999 kg	De 1 T a 2,9 T	De 3 T a 9,9 T	De 10 T a 19,9 T	De 20 T y Más	TOTAL
TAMERO	(N)	2	4	-	-	-	6
TARYC	(N)	2	1	-	-	-	3
TEC	(I)	19	-	-	-	-	19
TECNOTRANS	(N)	2	9	-	-	-	11
TEYMO	(N)	1	3	-	-	-	4
THALMAN	(N)	7	16	1	1	-	25
THRUN-EICKER	(I)	2	-	-	-	-	2
TISVOL	(N)	-	-	-	-	16	16
TITAN	(I)	-	-	-	1	4	5
TITOS	(N)	-	-	1	1	-	2
TJ	(N)	-	2	-	-	-	2
TMS	(N)	-	1	-	-	-	1
TOFH	(N)	1	8	-	-	-	9
TORRE	(N)	-	3	-	-	-	3
TR AX	(I)	-	-	-	1	-	1
TRABOSA	(N)	-	-	-	-	1	1
TRACTOMOTOR	(N)	-	-	1	-	-	1
TRAILOR	(I)	1	-	-	6	35	42
TRAILVAN	(N)	1	1	-	-	-	2
TRAINAR	(N)	-	-	-	1	-	1
TRELGO	(N)	5	8	-	-	-	13
TRELGO	(I)	-	2	-	-	-	2
TROUILLET	(I)	-	-	1	13	11	25
TROVILLET	(N)	-	-	-	-	1	1
TROVILLET	(I)	-	1	1	2	2	6
TRUNQUE	(N)	11	19	-	-	-	30
TRUNQUE	(I)	-	1	-	-	-	1
TUI	(N)	4	-	-	-	-	4
UNIVER	(N)	-	3	-	-	-	3
UP-RIGHT	(I)	9	-	-	-	-	9
VABO	(I)	1	-	-	-	-	1
VAL	(N)	-	-	-	1	-	1
VALIENTE	(N)	-	2	-	-	-	2
VALLEJO	(N)	2	4	-	-	-	6
VAN HOOL	(I)	-	-	-	-	7	7
VENTA	(N)	8	8	-	-	-	16
VIBERTI	(I)	-	-	-	1	5	6
VIMARA	(I)	26	-	-	-	-	26
VOGELZANG	(I)	-	-	-	3	1	4
W.BEHR.KG	(I)	-	-	1	-	-	1
WABCO	(I)	-	-	-	-	1	1
WACKENHUT	(I)	-	-	-	2	-	2
WAROQUIER	(I)	-	1	-	-	-	1
WESCO	(I)	1	-	-	-	-	1
WESTFALIA	(I)	25	10	-	-	-	35
WILK	(N)	4	-	-	-	-	4
WILK	(I)	1	-	-	-	-	1
WILLIBALD	(I)	1	-	-	-	-	1
YAGUE	(N)	26	25	-	-	-	51
YALE	(I)	-	-	-	-	1	1
YUNQUE	(N)	2	3	-	-	-	5
TOTAL		4.478	1.902	315	726	1.407	8.828

Semirremolques matriculados, distribuidos por provincias y marcas

PROVINCIAS	ACM (N)	ACM (I)	ACTM (I)	AGP (N)	ATM (I)	BARYVAL (N)	BENALU (I)	BENALU (S)	BROS-HUIS (I)	C.C. LA MANCHA (N)	CALDAL (N)	CARAVELAIR (I)	CARSUL (I)
Álava	-	-	-	-	-	-	6	-	-	-	-	-	-
Albacete	-	-	-	-	-	-	3	-	-	-	-	-	-
Alicante	-	-	-	-	-	1	2	-	-	-	4	1	-
Almería	-	-	-	-	1	-	1	-	-	2	-	-	-
Ávila	1	1	-	-	-	1	3	-	-	-	-	-	-
Badajoz	-	-	-	-	-	-	11	-	-	-	-	-	1
Illes Balears	-	-	-	-	-	-	1	-	-	3	-	-	-
Barcelona	-	-	1	-	-	1	20	-	1	5	-	-	-
Burgos	-	-	-	-	-	-	8	-	1	1	-	-	-
Cáceres	-	-	-	-	-	-	-	-	-	-	-	-	-
Cádiz	-	-	-	-	-	-	5	-	1	1	-	-	3
Castellón	3	1	1	-	-	-	19	-	1	-	-	-	-
Ciudad Real	12	-	-	5	-	-	8	-	-	1	-	-	-
Córdoba	-	-	-	1	-	-	6	-	-	-	-	-	-
A Coruña	1	-	-	-	-	1	23	-	-	-	1	-	-
Cuenca	-	-	-	-	-	-	8	-	-	-	-	-	-
Girona	-	-	-	-	-	-	4	-	-	-	-	-	-
Granada	-	-	-	4	-	-	1	-	-	-	-	-	-
Guadalajara	-	-	-	-	-	-	10	-	-	-	-	-	-
Guipúzcoa	-	-	-	-	-	-	18	-	4	-	-	-	-
Huelva	-	-	-	-	-	-	1	-	-	-	2	-	1
Huesca	-	-	-	-	-	1	1	-	-	-	-	-	-
Jaén	-	-	-	1	-	-	2	-	-	-	-	-	-
León	-	-	-	-	1	-	9	-	-	-	2	-	-
Lleida	-	-	3	-	-	-	35	1	-	-	-	-	-
La Rioja	-	-	-	-	-	-	3	-	-	-	-	-	-
Lugo	1	1	-	-	-	-	21	-	-	-	-	-	-
Madrid	1	-	1	1	-	3	53	-	-	2	9	-	2
Málaga	-	-	-	-	-	6	2	-	1	-	-	-	-
Murcia	-	-	1	-	-	3	3	-	1	1	3	-	-
Navarra	-	-	-	-	-	-	18	-	-	-	-	-	-
Ourense	1	-	-	-	-	-	21	-	2	1	-	-	-
Asturias	1	-	-	-	1	-	40	-	7	-	-	-	-
Palencia	-	-	-	-	-	-	2	-	1	-	-	-	-
Las Palmas	-	-	-	-	-	1	-	-	-	-	-	-	5
Pontevedra	2	-	-	-	-	-	4	-	-	-	-	7	-
Salamanca	-	-	-	-	-	1	9	-	-	-	-	-	-
Sta.C. Tenerife	-	-	-	-	-	-	-	-	-	-	-	-	-
Cantabria	-	-	-	-	-	4	12	-	1	-	-	-	-
Segovia	2	-	-	-	-	-	6	-	-	-	-	-	-
Sevilla	-	-	-	-	-	-	6	-	1	1	-	-	4
Soria	-	-	-	-	-	1	-	-	-	-	-	-	-
Tarragona	-	-	-	-	-	-	9	-	-	1	-	-	-
Teruel	-	-	-	-	-	-	1	-	-	-	-	-	-
Toledo	1	-	-	-	1	-	16	-	-	-	-	-	-
Valencia	1	-	-	-	2	7	6	-	1	1	9	-	-
Valladolid	-	-	-	-	-	-	6	-	-	-	-	-	-
Vizcaya	1	-	-	-	-	-	19	-	7	-	-	-	-
Zamora	2	-	-	-	-	-	21	-	-	-	-	-	-
Zaragoza	-	-	-	-	-	3	11	-	-	-	-	-	-
Ceuta	-	-	-	-	-	-	-	-	-	-	-	-	-
Melilla	-	-	-	-	-	-	-	-	-	-	-	-	-
TOTAL GENERAL	30	3	7	12	6	34	494	1	30	20	30	8	16

V.1.8.

CASTERA	CHEREAU	CHIZALOSA	CITRANSA	COBO HERMANOS SL	CODER	EU	EU	F. X. MEILLER	FARCINOX	FAYMONVILLE	FELDBINDER	FISA	FISA	FREJAT	FRUEHAUF	FRUEHAUF
(N)	(S)	(N)	(N)	(N)	(S)	(N)	(S)	(S)	(N)	(S)	(S)	(N)	(S)	(S)	(N)	(S)
-	-	-	-	-	-	-	-	-	-	-	-	1	-	-	11	-
-	-	1	-	-	1	-	-	-	4	-	-	-	-	-	40	-
-	1	-	-	-	-	-	-	-	-	-	-	-	-	1	49	-
-	-	-	-	-	-	-	-	-	-	-	2	-	-	-	8	-
-	-	-	-	-	-	-	-	-	-	-	-	3	-	-	19	-
-	-	1	-	-	-	-	-	1	-	-	-	-	-	-	20	-
-	-	2	-	-	-	-	-	-	-	-	-	-	-	-	4	-
-	2	-	1	5	-	-	-	1	3	1	11	7	-	3	59	-
-	-	10	-	-	-	-	-	-	-	-	1	9	-	-	53	-
-	-	-	-	-	-	-	-	-	-	-	-	-	-	-	11	-
-	-	1	-	-	-	-	-	-	-	-	-	-	-	-	17	-
-	1	1	-	-	-	-	-	-	-	-	21	-	-	-	33	-
-	-	7	-	-	-	-	-	-	8	-	-	-	-	-	34	-
-	8	1	-	-	-	-	-	-	1	-	-	1	-	-	22	-
1	-	-	-	-	-	1	-	-	-	-	-	2	-	-	39	-
-	-	-	-	6	-	-	-	-	1	-	2	-	-	-	39	-
-	6	-	-	-	3	-	-	1	2	1	-	-	-	-	18	-
-	-	-	3	-	1	-	-	-	4	-	-	1	-	-	12	-
-	-	-	-	-	-	-	-	-	-	-	-	1	-	-	12	-
-	3	6	-	2	-	-	-	-	-	2	-	11	3	-	25	-
-	2	-	-	2	-	-	-	-	-	-	-	1	-	-	11	-
1	2	13	-	-	-	-	-	-	-	-	2	5	-	-	6	-
-	-	4	1	-	-	-	-	-	1	-	-	-	-	1	10	-
-	-	1	-	-	-	-	-	4	-	-	1	2	-	-	35	-
-	5	10	-	-	-	-	-	-	-	-	3	3	-	-	31	-
-	-	2	-	-	-	-	-	-	-	-	-	4	-	-	12	-
-	-	-	-	-	-	-	-	-	-	-	-	-	-	-	8	-
-	5	2	-	3	1	-	-	-	1	1	3	-	-	-	227	-
-	-	-	-	-	-	-	-	-	-	-	1	-	-	-	9	-
4	9	-	-	-	2	-	-	-	-	-	-	-	-	-	41	-
-	-	14	-	1	-	1	-	-	-	-	-	10	1	-	28	-
-	-	-	-	-	-	-	-	-	-	-	-	-	-	-	7	-
-	1	-	-	-	-	-	-	5	-	-	-	1	-	-	44	-
-	-	3	-	-	-	-	-	-	-	-	5	-	-	-	8	-
-	-	-	-	-	-	-	-	-	-	-	-	-	-	-	8	-
1	-	-	-	2	-	-	-	-	-	-	-	-	-	-	24	-
-	-	-	-	10	-	-	-	-	-	-	-	-	-	-	43	-
-	-	-	-	-	-	-	-	-	-	-	-	-	-	-	16	-
-	-	1	-	1	-	-	-	-	-	-	8	1	-	-	32	-
-	-	1	-	-	-	-	-	-	-	-	-	-	-	-	5	-
-	-	7	-	-	-	-	-	-	2	-	-	1	2	-	58	1
-	-	-	-	-	-	-	-	-	-	-	-	-	-	-	3	-
-	1	5	5	-	-	-	-	-	9	-	3	3	-	-	27	-
-	-	-	-	-	-	-	-	-	-	-	-	-	-	-	3	-
-	-	6	-	-	-	-	-	-	-	-	2	-	-	-	77	-
-	-	-	-	1	-	4	1	-	1	-	10	-	-	-	44	-
-	1	-	-	-	-	-	-	-	-	-	-	9	-	-	25	-
-	1	-	-	-	-	-	-	-	-	-	-	9	-	-	35	-
-	4	-	-	-	1	-	-	-	-	-	26	-	-	-	19	-
-	1	7	-	-	-	-	-	-	-	-	-	1	1	-	13	-
-	-	-	-	-	-	-	-	-	-	-	-	-	-	-	-	-
-	-	-	-	-	-	-	-	-	-	-	-	-	-	-	-	-
7	53	106	10	33	9	6	1	12	37	5	101	86	7	5	1.434	1

Semirremolques matriculados, distribuidos por provincias y marcas

PROVINCIAS	GENERAL	GOLDHOFER	GONTRAILER	GONZALEZ	GUILLEN	HERMANNS	IFOR WILLIAMS	IGLESIAS	INDOX	INTA-EIMAR	INTERCONSULT	JALON	JUMBO
	(N)	(I)	(N)	(N)	(N)	(N)	(I)	(N)	(N)	(N)	(N)	(N)	(I)
Álava	-	-	-	-	1	-	-	-	-	2	-	-	-
Albacete	-	1	-	-	3	1	-	-	2	-	3	-	-
Alicante	-	-	-	-	14	2	-	-	-	6	15	-	-
Almería	-	-	1	-	25	14	-	-	-	1	23	-	-
Ávila	-	-	-	-	3	-	-	-	-	1	-	-	-
Badajoz	-	-	-	-	1	-	-	-	-	-	8	-	-
Illes Balears	-	-	4	-	-	-	-	-	-	-	2	-	-
Barcelona	-	1	31	-	7	4	-	3	24	4	1	-	1
Burgos	1	-	-	-	-	1	-	-	-	-	1	-	-
Cáceres	-	-	-	-	-	-	-	-	-	-	-	-	-
Cádiz	-	-	-	-	4	-	-	-	2	2	-	-	1
Castellón	-	-	1	-	2	-	-	-	6	13	4	-	-
Ciudad Real	-	1	-	-	1	-	-	-	3	1	2	-	-
Córdoba	-	-	-	-	-	2	-	-	-	-	2	-	-
A Coruña	-	-	-	-	10	2	-	1	2	-	2	-	-
Cuenca	-	1	1	-	8	-	-	-	-	-	7	-	-
Girona	-	-	2	-	2	-	-	-	1	9	-	-	-
Granada	-	1	2	-	3	5	-	-	1	5	4	-	-
Guadalajara	-	-	-	-	-	-	-	-	-	-	2	-	-
Guipúzcoa	3	-	1	-	2	1	-	-	1	4	-	-	-
Huelva	-	-	-	-	-	-	-	-	-	3	1	-	-
Huesca	-	-	-	-	-	-	-	-	-	4	2	-	-
Jaén	-	-	-	-	8	-	-	-	-	-	-	-	-
León	-	-	1	-	1	2	-	-	-	-	4	-	-
Lleida	-	1	3	-	2	2	-	-	22	1	1	5	-
La Rioja	-	1	-	-	-	-	-	-	-	1	1	-	-
Lugo	-	-	-	-	-	-	-	-	-	-	1	-	-
Madrid	-	-	16	-	23	16	4	1	10	2	13	-	-
Málaga	-	1	-	-	4	-	-	-	9	-	1	-	-
Murcia	-	3	10	-	16	2	-	-	8	12	6	-	-
Navarra	1	-	-	-	-	-	-	-	1	4	1	-	1
Ourense	-	-	-	-	5	-	-	-	-	-	-	-	-
Asturias	-	1	-	-	7	-	1	-	4	4	6	-	-
Palencia	-	-	1	-	2	-	-	-	-	-	-	-	-
Las Palmas	-	-	5	-	-	-	-	-	4	1	-	-	-
Pontevedra	-	2	-	7	19	1	2	1	-	-	4	-	-
Salamanca	-	-	-	-	1	-	-	-	11	-	-	-	-
Sta.C. Tenerife	-	-	4	-	-	4	-	-	5	3	-	-	-
Cantabria	-	-	-	-	2	1	-	-	1	23	2	-	-
Segovia	-	-	1	-	3	-	-	-	1	-	1	-	-
Sevilla	-	-	-	-	3	1	1	-	2	15	19	-	-
Soria	-	-	1	-	-	-	-	-	-	-	-	-	1
Tarragona	-	-	5	-	1	-	-	-	4	25	1	-	-
Teruel	-	-	-	-	-	-	-	-	-	-	-	-	-
Toledo	-	-	-	-	5	6	-	-	-	2	2	-	-
Valencia	-	1	1	-	55	-	-	-	6	2	13	-	-
Valladolid	-	-	-	-	12	-	-	-	-	-	2	-	-
Vizcaya	-	-	1	-	1	1	-	-	-	18	-	-	-
Zamora	-	1	-	-	35	-	-	-	-	-	1	-	-
Zaragoza	-	-	1	-	-	-	-	-	-	16	-	-	1
Ceuta	-	-	-	-	-	-	-	-	-	-	-	-	-
Melilla	-	-	-	-	-	-	-	-	-	-	-	-	-
TOTAL GENERAL	5	16	93	7	291	68	8	6	130	184	158	5	5

V.1.8.

KAISER	KAISER	KASSBOHRER	KNAUS	KOEGEL	KOEGEL	KRONE	LAG	LAG	LAMBERET	LANGENDORF	LATRE	LECIÑENA	LECTRAILER	LECSOR	LECSOR	LOHR	LOMBREBA
(N)	(I)	(I)	(I)	(N)	(I)	(I)	(N)	(I)	(I)	(I)	(I)	(N)	(N)	(N)	(I)	(I)	(N)
-	-	-	-	-	1	-	-	1	1	1	-	26	40	-	-	-	-
-	-	-	-	-	-	1	-	1	-	-	-	70	55	-	-	1	-
-	1	-	1	-	1	-	-	1	22	-	-	60	40	48	-	-	-
-	-	1	-	-	-	-	-	-	125	-	-	49	45	44	9	-	-
-	-	-	-	-	-	-	-	-	-	-	-	22	12	-	-	-	-
-	-	-	-	-	1	1	-	-	-	2	-	49	32	-	-	-	-
-	1	-	-	-	-	-	-	-	-	-	-	37	9	-	-	2	-
-	6	2	1	-	5	31	-	-	3	2	-	224	287	4	-	2	-
-	-	1	-	-	-	-	-	-	-	1	-	58	43	-	-	-	-
-	1	-	-	-	-	-	-	-	1	-	-	10	10	-	-	-	-
-	2	1	-	-	2	-	-	1	4	1	-	48	20	-	1	-	-
2	3	-	-	-	1	-	-	1	-	-	-	29	61	-	1	-	-
-	-	-	-	-	-	-	-	-	-	-	-	56	34	1	-	-	-
-	-	-	-	-	-	-	-	-	1	-	-	51	40	1	-	-	-
-	-	1	-	-	2	1	-	1	2	-	-	58	44	-	-	-	-
-	-	1	-	-	-	-	-	-	-	-	-	20	18	-	-	-	-
-	-	-	-	-	1	-	-	-	6	-	-	18	33	1	-	5	-
-	-	-	-	-	-	-	-	1	13	-	-	90	30	6	1	1	-
-	-	-	-	-	-	-	-	-	-	-	-	28	4	-	-	-	-
-	2	-	-	-	-	34	-	-	19	4	-	120	63	1	-	-	-
-	-	-	-	-	-	-	-	-	41	-	-	16	36	2	1	-	-
-	-	-	-	-	-	-	-	-	-	-	-	27	48	-	-	-	-
-	-	1	-	-	-	-	-	2	-	-	-	43	44	1	-	-	-
-	1	-	-	-	-	-	1	1	1	-	-	54	18	3	-	-	1
-	2	-	-	-	-	-	-	-	22	-	1	66	38	2	-	-	-
-	-	-	-	1	-	-	-	-	2	-	-	26	33	-	-	-	-
-	-	-	-	-	2	-	-	-	1	-	-	16	14	-	-	-	-
-	2	2	-	-	2	1	-	2	14	-	-	117	138	2	-	-	-
-	-	-	-	-	-	-	-	-	1	1	-	48	56	2	-	-	-
-	1	6	1	-	3	1	-	2	11	4	3	188	184	35	-	-	-
-	-	1	-	-	1	-	-	-	34	2	-	99	147	-	-	-	-
-	-	1	-	-	-	-	-	-	1	1	-	12	27	-	-	-	-
-	-	3	1	-	1	-	-	-	13	2	-	95	74	-	-	-	-
-	1	-	-	-	1	-	-	1	-	-	-	23	6	-	-	-	-
-	-	-	-	-	-	-	-	-	-	-	-	83	19	-	-	-	-
-	1	1	2	-	-	-	-	2	6	-	1	42	36	1	-	-	4
-	-	-	-	-	-	-	-	-	-	-	-	23	6	2	-	-	-
-	-	1	-	-	-	-	-	-	-	-	-	19	1	-	-	-	-
-	-	-	-	-	2	49	-	-	1	-	-	24	49	-	-	-	-
-	-	2	-	-	-	-	-	-	-	-	-	36	13	-	-	-	-
-	2	-	-	-	-	2	-	4	14	-	-	64	85	6	37	-	-
-	-	-	-	-	-	-	-	-	-	-	-	15	20	-	-	-	-
-	1	-	-	-	-	-	-	-	2	2	-	26	78	-	-	-	-
-	-	-	-	-	-	-	-	-	-	-	-	17	8	-	-	-	-
-	1	-	-	-	-	-	-	-	-	-	-	40	37	-	-	-	-
-	-	-	-	-	1	1	-	2	2	-	1	104	445	11	2	2	-
-	1	-	-	-	-	-	1	-	1	-	-	46	40	-	-	-	-
-	1	-	-	-	-	1	-	-	2	1	-	92	23	-	-	-	-
-	-	-	-	-	-	-	-	-	16	-	-	18	49	-	-	-	-
-	-	-	-	-	-	-	-	-	-	-	-	96	194	-	1	-	-
-	-	-	-	-	-	-	-	-	-	-	-	1	-	-	-	-	-
-	-	-	-	-	-	-	-	-	-	-	-	1	1	-	-	-	-
2	30	25	6	1	27	123	2	23	382	24	6	2.700	2.887	173	53	13	5

Semirremolques matriculados, distribuidos por provincias y marcas

PROVINCIAS	LR	MAGYAR	MARTIN	MARTIN	MEILLER	METACO	MIROFRET	MONCAYO	MONTALBAN	MONTENEGRO	MONTENEGRO	MONTFRAUTO S.A.	MONTULL
	(I)	(N)	(N)	(S)	(I)	(I)	(N)	(N)	(N)	(N)	(S)	(N)	(N)
Álava	-	-	-	-	-	-	-	-	-	6	-	-	-
Albacete	-	-	-	-	-	-	30	-	1	22	-	-	-
Alicante	1	-	-	-	-	-	49	1	-	58	1	-	1
Almería	-	-	-	-	-	-	65	-	-	19	-	-	-
Ávila	-	-	-	-	-	-	1	-	1	4	-	-	-
Badajoz	-	-	4	-	-	-	-	-	2	15	-	-	4
Illes Balears	4	-	-	-	-	-	-	-	-	5	-	-	-
Barcelona	-	1	-	-	-	4	1	1	-	37	-	8	2
Burgos	-	-	-	-	-	-	4	-	-	7	-	-	3
Cáceres	-	-	-	-	-	-	2	-	-	25	-	-	-
Cádiz	-	-	-	-	-	-	1	-	11	3	-	-	-
Castellón	-	-	-	-	-	-	2	-	-	2	-	-	1
Ciudad Real	-	-	-	-	-	1	2	-	-	15	-	-	3
Córdoba	-	-	1	-	-	-	1	-	5	5	-	-	-
A Coruña	-	-	-	-	-	-	1	1	2	10	-	-	2
Cuenca	-	-	-	-	1	-	-	-	-	8	-	-	-
Girona	-	-	-	-	1	-	-	-	2	3	-	-	-
Granada	-	1	3	-	-	-	7	-	5	33	-	-	-
Guadalajara	-	-	-	-	-	-	-	-	-	43	-	-	-
Guipúzcoa	-	-	4	-	-	-	-	-	-	57	-	-	4
Huelva	-	-	-	-	-	-	2	-	-	15	-	-	-
Huesca	-	-	-	-	-	-	-	-	-	-	-	-	5
Jaén	-	-	-	-	-	-	1	-	1	18	-	-	-
León	-	-	-	-	-	-	-	-	-	26	-	-	2
Lleida	-	-	-	-	-	-	4	-	-	6	-	-	34
La Rioja	-	-	-	-	-	-	-	-	-	3	-	-	1
Lugo	-	-	-	-	-	-	-	-	-	12	-	-	5
Madrid	-	-	-	-	-	2	27	-	-	292	-	-	2
Málaga	-	-	1	-	1	-	8	-	3	27	-	-	1
Murcia	-	-	-	-	-	1	41	-	-	82	-	-	2
Navarra	-	-	-	-	1	-	-	1	-	35	-	-	4
Ourense	-	-	-	-	-	-	1	-	-	2	-	-	10
Asturias	-	1	4	-	-	-	-	-	-	39	-	-	5
Palencia	-	1	-	-	-	-	-	-	-	2	-	-	-
Las Palmas	-	-	-	-	-	-	-	-	-	3	-	-	-
Pontevedra	-	1	-	-	2	-	4	1	1	12	-	-	2
Salamanca	-	-	-	-	-	-	-	-	1	15	-	-	5
Sta.C. Tenerife	-	-	-	-	-	-	-	-	-	8	-	-	-
Cantabria	-	-	3	1	-	-	-	-	-	25	-	-	-
Segovia	-	-	-	-	-	-	-	-	2	8	-	-	5
Sevilla	-	1	-	-	-	1	40	1	30	24	-	-	1
Soria	-	-	-	-	-	-	-	-	1	-	-	-	1
Tarragona	-	-	-	-	-	2	9	-	-	22	-	-	3
Teruel	-	-	-	-	-	-	-	-	-	-	-	-	1
Toledo	-	-	-	-	-	-	-	-	-	67	-	-	-
Valencia	-	-	-	-	-	-	79	1	-	107	-	-	2
Valladolid	-	2	2	-	-	-	8	-	-	8	-	-	-
Vizcaya	-	-	-	-	-	-	-	-	-	11	-	-	-
Zamora	-	-	-	-	-	-	-	-	-	1	-	-	-
Zaragoza	-	-	-	-	-	1	1	-	-	12	-	-	5
Ceuta	-	-	-	-	-	-	-	-	-	-	-	-	-
Melilla	-	-	-	-	-	-	-	-	-	-	-	-	-
TOTAL GENERAL	5	8	22	1	6	12	391	7	68	1.259	1	8	116

V.1.8.

MURSEM	NETAM	NOOTEBOOM	PACTON	PARCISA	PEPIN	PEZZAIOLI	PRIM-BALL	REMOL-CAR	RENDERS	REYCAR	RIOJA	ROBUSTE	ROBUSTE KAISER	SALOMON	SAMRO	SARIS
(N)	(I)	(I)	(I)	(N)	(N)	(I)	(N)	(N)	(I)	(N)	(N)	(I)	(I)	(N)	(I)	(I)
-	-	3	-	-	-	-	-	-	-	-	-	-	-	-	1	-
23	-	1	-	52	-	-	4	-	-	-	-	-	1	-	2	-
19	-	-	-	4	-	-	16	-	-	-	-	-	-	-	6	-
7	1	-	-	-	1	-	17	-	-	-	-	-	-	-	-	-
-	-	-	-	1	1	-	-	-	-	-	-	-	-	-	-	-
-	-	-	-	6	-	-	1	-	-	-	-	-	3	-	10	-
2	-	1	-	1	13	-	-	-	-	-	-	-	-	-	-	-
4	-	3	-	16	1	2	5	-	1	1	-	2	8	-	26	-
-	-	5	-	-	2	-	-	-	-	-	-	1	-	1	-	-
1	-	-	-	-	1	-	2	-	-	-	-	-	-	-	8	-
1	-	12	-	-	-	-	8	-	-	-	-	-	-	-	3	-
-	-	1	-	4	-	-	1	-	1	-	-	-	-	-	27	1
6	-	-	-	3	-	-	2	-	-	-	-	-	1	-	1	-
1	-	-	-	1	-	-	-	-	-	-	-	-	1	-	2	-
1	-	-	-	3	-	-	-	-	-	-	-	-	1	-	12	2
1	-	1	-	2	-	-	3	-	-	-	-	-	1	-	12	-
2	-	-	-	-	-	1	-	-	-	-	-	-	-	-	6	-
2	-	-	-	5	-	-	1	-	-	-	-	-	-	-	-	-
-	-	-	-	-	-	-	-	-	-	-	-	-	-	-	-	-
-	-	1	-	1	-	-	-	-	-	-	-	-	-	4	26	-
1	-	-	-	-	-	-	1	-	-	-	1	-	-	-	-	-
-	-	-	-	1	4	1	-	-	-	-	-	-	-	-	-	-
-	-	-	-	-	-	-	7	-	-	1	-	-	-	-	-	-
1	-	2	-	5	-	-	-	-	-	-	-	-	1	-	2	-
-	-	-	-	3	5	2	-	-	-	2	-	-	6	-	10	-
1	-	-	-	3	2	-	-	-	-	-	1	-	-	-	-	-
-	-	2	-	3	-	-	-	-	-	-	-	-	-	-	7	-
2	-	4	-	10	3	-	19	-	-	-	1	-	1	-	8	-
3	-	-	-	-	-	-	-	-	-	-	-	-	1	-	-	-
49	-	1	2	5	-	-	41	-	2	-	-	-	1	1	3	-
1	-	7	1	-	4	2	-	-	-	-	-	-	2	-	24	-
-	-	1	-	-	-	-	-	-	-	-	-	-	-	-	3	1
-	-	2	-	7	-	-	-	-	-	-	-	-	-	-	3	-
-	-	-	-	-	-	-	-	-	-	-	-	-	-	-	-	-
-	-	-	-	-	1	-	-	-	-	-	-	-	-	-	-	-
-	4	2	13	5	-	1	-	6	1	-	-	2	1	-	7	1
-	-	1	-	1	-	2	-	-	-	-	-	-	1	-	6	-
-	-	-	1	-	3	-	-	-	-	-	-	-	-	-	-	-
-	-	1	-	2	-	2	-	-	-	-	-	-	1	-	1	-
4	-	-	-	1	-	-	-	-	-	-	-	-	-	-	-	-
7	-	3	-	3	-	1	12	-	1	-	1	-	3	-	17	-
1	-	-	-	-	-	-	-	-	-	1	-	-	-	-	-	-
1	-	-	-	1	1	-	1	-	-	-	-	1	-	-	13	-
-	1	-	1	-	1	-	-	-	-	-	-	-	1	-	-	-
-	-	-	-	1	-	-	4	-	-	-	-	-	-	-	4	-
11	-	-	-	7	3	-	151	-	-	-	1	-	-	-	4	1
2	-	1	-	1	-	-	2	-	1	-	-	-	-	-	17	-
-	-	7	-	-	-	-	1	-	-	-	-	1	1	-	1	-
-	-	-	-	-	-	-	-	-	-	-	-	-	1	-	1	-
-	1	3	-	2	12	-	4	-	-	-	-	-	2	-	1	-
-	-	-	-	-	-	-	-	-	-	-	-	-	-	-	-	-
-	-	-	-	-	-	-	-	-	-	-	-	-	-	-	-	-
154	7	65	18	160	58	14	303	6	7	5	5	7	39	6	274	6

Semirremolques matriculados, distribuidos por provincias y marcas

PROVINCIAS	SCHMIDT	SCHMITZ	SCHWARZ MULLER	SICAL	SICAL	SILVA	SLUP	SLUP	SOR IBERICA S.A.	SPITZER	SPITZER EUROVRAC	STAS	STAS
	(I)	(I)	(E)	(N)	(E)	(N)	(N)	(I)	(N)	(E)	(E)	(N)	(E)
Álava	-	1	-	-	-	-	-	-	-	-	2	-	-
Albacete	-	2	-	4	-	-	6	-	1	-	4	-	-
Alicante	-	1	-	3	-	-	-	-	2	-	-	-	-
Almería	-	10	-	2	-	-	-	-	-	-	-	-	-
Ávila	-	-	-	-	-	-	-	-	-	-	-	-	-
Badajoz	-	-	-	-	-	-	-	-	-	1	-	-	1
Illes Balears	-	1	-	-	-	-	-	-	-	-	-	-	-
Barcelona	-	43	5	21	-	-	15	-	-	14	10	-	1
Burgos	-	1	-	-	-	-	-	-	-	-	-	-	-
Cáceres	-	-	-	-	-	-	-	-	-	-	-	-	-
Cádiz	-	-	-	-	-	-	-	-	-	-	-	-	-
Castellón	-	-	-	-	1	-	-	-	-	5	31	-	-
Ciudad Real	-	-	-	-	-	-	1	-	-	-	-	-	-
Córdoba	-	-	-	-	-	-	-	-	-	-	-	1	-
A Coruña	-	2	-	1	-	1	-	-	-	-	-	-	1
Cuenca	-	2	-	6	-	-	-	-	-	1	3	-	-
Girona	-	13	-	1	-	-	-	-	-	-	2	-	-
Granada	-	-	-	-	-	-	-	-	-	1	1	-	-
Guadalajara	-	-	-	-	-	-	-	-	-	-	-	-	-
Guipúzcoa	-	6	-	-	-	-	1	1	-	1	-	-	-
Huelva	-	-	-	-	-	-	-	-	-	-	-	-	-
Huesca	-	-	-	-	-	-	3	-	-	1	3	-	-
Jaén	-	3	-	-	-	-	-	-	-	-	-	-	-
León	-	-	-	-	-	1	3	-	-	1	-	-	-
Lleida	-	6	-	-	-	-	-	-	-	1	-	-	3
La Rioja	-	1	-	-	-	-	-	-	-	-	1	-	-
Lugo	-	-	-	-	-	-	-	-	-	-	-	-	1
Madrid	-	20	-	-	-	2	-	-	-	2	2	-	4
Málaga	-	1	-	-	-	-	-	-	-	2	-	-	-
Murcia	-	10	-	3	-	-	3	-	2	1	3	-	-
Navarra	-	7	-	-	-	-	-	-	-	2	1	-	-
Ourense	-	-	-	-	-	-	-	-	-	-	-	-	-
Asturias	-	1	-	1	-	7	1	-	-	-	7	-	1
Palencia	-	1	-	-	-	-	-	-	-	-	-	-	-
Las Palmas	-	-	-	-	-	-	-	-	-	-	-	-	-
Pontevedra	-	2	-	-	-	1	-	-	7	1	1	-	1
Salamanca	-	-	-	-	-	-	1	-	-	1	-	-	-
Sta.C. Tenerife	-	1	-	-	-	-	-	-	-	-	-	-	-
Cantabria	-	3	-	-	-	1	1	-	-	-	-	-	-
Segovia	-	-	-	-	-	-	-	-	-	-	-	-	-
Sevilla	-	1	-	-	2	-	-	-	-	16	1	1	4
Soria	-	-	-	-	-	-	-	-	-	-	-	-	-
Tarragona	-	86	11	-	-	-	-	-	-	6	4	-	-
Teruel	-	-	-	-	-	-	-	-	-	-	-	-	-
Toledo	-	-	-	2	-	-	-	-	-	1	3	-	-
Valencia	-	14	-	40	7	-	-	-	-	-	1	-	-
Valladolid	-	-	-	-	-	-	-	-	1	-	12	-	2
Vizcaya	-	3	-	-	-	-	-	-	-	-	-	-	-
Zamora	9	153	-	-	-	1	3	-	-	1	-	-	3
Zaragoza	-	6	-	-	-	-	1	-	-	2	-	-	-
Ceuta	-	-	-	-	-	-	-	-	-	-	-	-	-
Melilla	-	-	-	-	-	-	-	-	-	-	-	-	-
TOTAL GENERAL	9	401	16	84	10	14	39	1	13	61	92	2	22

V.1.8.

(N)	(I)	(N)	(N)	(S)	(I)	(N)	(I)	(N)	(I)	(I)	(N)	(I)	(S)	(N)	(I)	TOTAL
TABC	TABC	TAFYMSA	TISVOL	TISVOL	TITAN	TRABOSA	TRAILOR	TRAYL-ONA	TROUILLET	VAN HOOL	SIN MARCA	SIN MARCA	SIN MARCA	OTRAS MARCAS	OTRAS MARCAS	
-	-	-	1	-	-	-	1	-	-	-	-	-	-	-	-	106
-	-	-	3	-	-	-	3	-	-	-	4	5	-	-	2	357
-	-	-	3	-	-	-	4	-	1	-	14	7	-	5	6	472
-	-	-	5	-	-	-	1	-	-	-	16	4	-	2	-	501
-	-	-	3	-	-	-	-	-	-	-	1	2	-	-	1	81
-	-	-	4	-	-	-	19	-	1	-	1	5	-	1	-	206
-	-	-	3	-	-	-	1	-	-	-	-	1	-	3	-	100
-	-	-	19	-	8	1	24	2	8	1	-	1	-	5	34	1.099
1	-	-	-	-	-	-	2	-	-	-	1	4	-	1	2	224
-	-	-	2	-	-	-	6	-	2	1	-	-	-	-	-	83
-	-	-	3	-	-	-	5	2	1	4	3	13	-	-	7	194
-	-	-	34	1	-	-	-	-	-	-	7	1	2	1	2	330
-	-	10	-	-	-	-	-	-	1	-	6	3	-	-	1	230
-	-	-	4	-	-	-	2	-	-	-	8	-	-	4	-	173
-	-	2	-	-	-	-	1	-	-	1	10	9	-	2	3	263
-	-	-	7	-	-	-	2	-	2	-	4	2	-	1	1	172
-	-	-	3	-	-	-	4	-	-	1	-	2	-	1	2	157
-	-	-	3	-	-	1	3	-	-	-	4	5	-	-	2	266
-	-	-	1	-	-	-	-	-	-	-	1	-	-	-	-	102
-	-	1	-	-	2	-	2	1	-	-	1	2	-	3	3	450
-	-	-	-	-	-	-	-	-	-	-	1	1	-	6	2	150
-	-	-	2	-	-	-	4	-	-	-	-	-	-	3	1	140
-	-	-	3	-	-	-	-	-	-	1	10	2	-	1	1	168
-	-	-	10	-	-	-	3	-	-	-	2	1	-	2	1	206
-	-	-	9	-	-	-	14	-	-	1	3	16	-	18	7	409
-	-	-	1	-	-	-	-	1	-	-	-	-	-	-	-	101
-	-	-	-	-	1	-	2	-	-	-	1	1	-	-	4	104
-	-	2	10	-	2	-	11	1	3	1	16	22	-	11	6	1.166
-	-	-	8	-	-	-	-	-	-	-	5	5	-	4	3	215
-	-	1	7	-	1	1	14	-	6	1	18	15	-	2	9	892
-	-	-	1	-	-	-	29	1	2	1	-	2	-	3	7	503
-	-	-	1	-	-	-	1	-	-	1	2	-	-	1	1	104
-	-	2	8	-	-	-	5	-	1	1	4	3	-	-	2	417
-	-	-	3	-	-	-	-	-	-	-	-	-	-	-	2	63
-	-	-	-	-	-	-	2	-	-	-	2	5	-	1	1	141
-	-	2	1	-	1	-	11	-	1	4	9	16	-	22	17	335
-	-	3	1	-	-	-	-	-	-	-	6	-	-	-	-	150
-	-	-	-	-	-	-	-	-	-	-	-	3	-	-	-	69
3	1	-	6	-	-	-	-	-	1	-	3	1	-	1	1	272
-	-	-	1	-	-	-	1	-	-	-	2	1	-	-	1	97
-	-	6	16	-	2	2	4	-	3	-	4	18	-	1	4	562
-	-	-	-	-	-	-	1	-	-	-	1	1	-	-	1	56
-	-	-	9	-	-	-	7	1	-	-	6	13	-	3	2	410
-	-	-	7	-	-	-	-	-	-	-	2	-	-	-	-	43
1	-	1	12	-	-	-	4	-	-	-	2	1	-	3	2	304
-	-	-	52	-	-	-	1	-	1	-	16	11	-	11	5	1.263
-	-	-	2	-	-	-	1	-	-	-	2	-	-	1	-	209
-	-	-	2	-	-	-	1	2	-	-	-	3	-	2	6	254
-	-	-	3	-	-	-	4	-	-	-	-	3	-	-	-	376
-	-	1	1	-	-	-	2	1	-	-	-	-	-	2	1	407
-	-	-	-	-	-	-	-	-	-	-	-	-	-	-	-	1
-	-	-	-	-	-	-	1	-	-	-	-	1	-	-	-	4
5	1	31	274	1	17	5	203	12	34	19	198	211	2	127	153	15.157

Semirremolques matriculados, distribuidos por marcas y cargas

V.1.8.1.

MARCAS		Hasta 999 kg	De 1 T a 2,9 T	De 3 T a 9,9 T	De 10 T a 19,9 T	De 20 T y Más	TOTAL
A.M.C.	(I)	-	-	-	-	1	1
ACERBI	(I)	-	-	-	-	4	4
ACM	(N)	-	-	-	-	30	30
ACM	(I)	-	-	-	-	3	3
ACTM	(I)	-	-	1	-	6	7
ADOC	(I)	-	-	-	-	1	1
ADRIA	(I)	3	-	-	-	-	3
AGA	(N)	-	-	-	-	1	1
AGAKRYO	(I)	-	-	-	2	1	3
AGP	(N)	-	-	-	-	12	12
AGUDO	(N)	-	-	-	2	-	2
ALCE	(N)	1	-	-	-	-	1
ALE	(N)	1	-	-	-	-	1
ALZAGA	(N)	1	3	-	-	-	4
APARICIO	(N)	-	-	3	1	-	4
ATLAS-COPCO	(I)	1	-	-	-	-	1
ATM	(I)	-	-	-	-	6	6
BAJ-FOND	(I)	-	-	-	-	2	2
BARTOLETTI	(I)	-	-	-	-	2	2
BARYVAL	(N)	-	-	-	-	34	34
BENALU	(I)	-	1	-	-	493	494
BENALU	(S)	-	-	-	-	1	1
BENAVENT	(N)	-	3	-	-	-	3
BETICO	(N)	1	-	-	-	-	1
BLUMHARDT	(I)	-	-	-	-	1	1
BN	(I)	-	-	-	-	1	1
BOECKMANN	(I)	-	1	-	-	-	1
BREWDERUP	(I)	1	1	-	-	-	2
BRIAB	(N)	-	-	-	-	1	1
BROS-HUIS	(I)	-	-	-	2	28	30
BUERSTNER	(I)	4	-	-	-	-	4
BURG	(N)	-	-	-	-	1	1
BURG	(I)	-	-	1	1	-	2
BURSTNER	(I)	4	-	-	-	-	4
C.C. LA MANCHA	(N)	-	-	-	-	20	20
CALDAL	(N)	-	-	-	2	28	30
CAMETAL	(N)	-	-	1	-	-	1
CAPDEVILA	(N)	2	-	-	-	-	2
CARAVELAIR	(I)	8	-	-	-	-	8
CARNEHL	(N)	-	-	-	-	2	2
CARNEHL	(I)	-	-	-	-	1	1
CARRO	(N)	1	1	-	-	-	2
CARSUL	(I)	1	-	-	-	15	16
CASTERA	(N)	-	-	-	-	7	7
CASTILLEJO	(N)	-	1	-	-	-	1
CAT	(I)	-	-	-	2	-	2
CAZENAVE	(I)	-	-	-	1	-	1
CBV BLUMHARDT	(I)	-	-	-	-	1	1
CEPEMAR	(N)	1	1	-	-	2	4
CHEREAU	(I)	-	-	1	2	50	53
CHIZALOSA	(N)	-	1	-	-	105	106
CITRANSA	(N)	-	-	-	-	10	10
COBO HERMANOS SL	(N)	-	-	-	-	33	33
CODER	(I)	-	-	-	-	9	9
CONTAR	(I)	-	-	-	4	-	4
CORTES	(N)	1	-	-	-	-	1
CUNI	(N)	-	1	-	-	-	1
DEMICO	(I)	-	-	-	-	1	1
DIEBOLT	(I)	-	-	-	-	1	1

Semirremolques matriculados, distribuidos por marcas y cargas

V.1.8.1.

MARCAS		Hasta 999 kg	De 1 T a 2,9 T	De 3 T a 9,9 T	De 10 T a 19,9 T	De 20 T y Más	TOTAL
DONATE	(N)	1	-	-	-	-	1
DRACO	(I)	-	-	-	-	1	1
EGGERS	(I)	-	-	-	3	-	3
ESVE	(I)	-	-	-	1	-	1
EU	(N)	-	-	-	-	6	6
EU	(I)	-	-	-	-	1	1
EUCAR	(N)	1	2	-	-	-	3
EVER	(I)	-	-	-	-	1	1
F. X. MEILLER	(I)	-	-	-	-	12	12
FAGA	(N)	1	-	-	-	-	1
FARCINOX	(N)	-	-	-	-	37	37
FAUTRAS	(N)	2	2	-	-	-	4
FAYMONVILLE	(I)	-	-	-	-	5	5
FEBA	(N)	1	1	-	-	-	2
FELDBINDER	(I)	-	-	-	-	101	101
FERRETTI	(I)	-	-	1	-	-	1
FILLIAT	(I)	-	-	-	-	3	3
FISA	(N)	-	-	-	-	86	86
FISA	(I)	-	-	-	-	7	7
FLANDRIA	(I)	-	-	-	-	2	2
FLOOR	(I)	-	-	-	1	1	2
FREJAT	(I)	-	-	-	3	2	5
FRIEDERICH	(I)	-	-	-	-	1	1
FRUEHAUF	(N)	1	-	-	26	1407	1434
FRUEHAUF	(S)	-	-	-	-	1	1
G.M.I.	(N)	1	-	-	-	-	1
GALUCHO	(N)	-	-	-	-	1	1
GENERAL	(N)	-	-	-	-	5	5
GILI	(N)	-	-	-	1	-	1
GODDERIS	(I)	-	-	-	-	1	1
GOFA	(I)	-	-	-	-	1	1
GOLDHOFER	(I)	-	-	1	6	9	16
GONTRAILER	(N)	-	-	-	5	88	93
GONZALEZ	(N)	3	4	-	-	-	7
GROENEWEGEN	(I)	-	-	-	2	2	4
GRUAU	(I)	1	-	-	-	-	1
GUHUR	(I)	-	-	-	1	2	3
GUILLEN	(N)	-	-	-	-	291	291
HEINEMANN	(N)	1	-	-	-	-	1
HENDRICKS, KLEVE	(I)	-	-	-	-	1	1
HERMANN'S	(N)	-	-	-	-	68	68
HERNANDEZ	(N)	1	1	-	-	-	2
HIBEMA	(N)	1	-	-	-	-	1
HOBBY	(I)	1	-	-	-	-	1
HUMBAUR	(I)	-	1	-	-	-	1
HUTTNER	(I)	-	-	-	1	-	1
IBERICA	(N)	-	-	-	-	1	1
IFOR WILLIAMS	(I)	1	7	-	-	-	8
IGLESIAS	(N)	4	2	-	-	-	6
INDOX	(N)	-	-	-	4	126	130
INTA-EIMAR	(N)	-	1	1	-	182	184
INTERCONSULT	(N)	-	-	-	-	158	158
J.B.	(N)	2	-	-	-	-	2
J.M.	(N)	2	1	-	-	-	3
JALON	(N)	4	1	-	-	-	5
JEVIC	(N)	1	-	-	-	-	1
JOAQUIN BALLESTER	(N)	1	1	-	-	-	2
JOLLBA	(N)	-	1	-	-	-	1
JOMAR	(N)	-	1	-	-	-	1

Semirremolques matriculados, distribuidos por marcas y cargas

V.1.8.1.

MARCAS		Hasta 999 kg	De 1 T a 2,9 T	De 3 T a 9,9 T	De 10 T a 19,9 T	De 20 T y Más	TOTAL
JOMATRI	(N)	-	2	-	-	-	2
JUAN RAFECAS	(N)	1	-	-	-	-	1
JUCAL	(N)	1	2	1	-	-	4
JUMBO	(I)	-	-	-	1	4	5
KAISER	(N)	-	-	-	-	2	2
KAISER	(I)	-	-	-	6	24	30
KASSBOHRER	(I)	-	2	1	4	18	25
KEMPF	(N)	-	-	-	-	1	1
KEMPF	(I)	-	-	-	-	1	1
KLAAS	(I)	1	-	-	-	-	1
KLAUS	(I)	-	-	-	-	2	2
KNAPEN	(I)	-	-	-	-	1	1
KNAUS	(I)	6	-	-	-	-	6
KOCH	(I)	1	-	-	-	-	1
KOEGEL	(N)	-	-	-	-	1	1
KOEGEL	(I)	-	-	-	2	25	27
KOGEL	(I)	-	-	-	-	3	3
KOHLER INTERCON	(I)	-	-	-	-	1	1
KOTSCHENREUT	(I)	-	-	-	-	1	1
KRESS	(I)	1	-	-	-	-	1
KRONE	(I)	-	-	-	3	120	123
LAG	(N)	-	-	-	1	1	2
LAG	(I)	-	-	-	2	21	23
LAMBERET	(I)	-	-	-	2	380	382
LANGENDORF	(I)	-	-	1	-	23	24
LANO	(N)	-	3	-	-	-	3
LASTANOSA	(N)	1	3	-	-	-	4
LATRE	(I)	-	-	-	-	6	6
LECIÑENA	(N)	7	3	11	72	2.607	2.700
LECTRILER	(N)	1	4	4	45	2.833	2.887
LECSOR	(N)	-	-	-	-	173	173
LECSOR	(I)	-	-	-	-	53	53
LEIRO	(N)	-	-	-	-	1	1
LENHARDT	(I)	-	-	-	-	2	2
LEVEQUE	(I)	-	-	-	-	2	2
LOHR	(I)	-	-	13	-	-	13
LOMBREBA	(N)	1	4	-	-	-	5
LR	(I)	3	2	-	-	-	5
MAGICAR	(N)	1	-	-	-	-	1
MAGYAR	(N)	-	-	-	-	8	8
MAPRA	(N)	2	-	-	-	-	2
MARREL	(I)	-	-	-	1	-	1
MARTIN	(N)	-	-	-	-	22	22
MARTIN	(S)	-	-	-	-	1	1
MARZASA	(N)	-	-	-	-	2	2
MASSO	(I)	-	-	1	-	-	1
MEIERLING	(I)	-	-	-	-	1	1
MEILLER	(I)	-	-	-	-	6	6
METACO	(I)	-	-	2	-	10	12
MIQUEL	(N)	-	1	-	-	-	1
MIROFRET	(N)	-	-	-	2	389	391
MOL	(I)	-	-	-	-	1	1
MONCAYO	(N)	7	-	-	-	-	7
MONTALBAN	(N)	-	-	-	1	67	68
MONTENEGRO	(N)	2	1	6	31	1.219	1.259
MONTENEGRO	(S)	-	-	-	-	1	1
MONTFRAUTO S.A.	(N)	-	-	-	-	8	8
MONTULL	(N)	-	-	6	3	107	116
MUELLER MITTELTAL	(I)	-	-	1	-	1	2

Semirremolques matriculados, distribuidos por marcas y cargas

V.1.8.1.

MARCAS		Hasta 999 kg	De 1 T a 2,9 T	De 3 T a 9,9 T	De 10 T a 19,9 T	De 20 T y Más	TOTAL
MURSEM	(N)	-	1	5	9	139	154
NETAM	(I)	-	-	-	-	7	7
NICOLAS	(I)	-	-	-	-	2	2
NOOTEBOOM	(I)	-	-	-	3	62	65
OLVISA	(N)	-	-	-	1	2	3
OROZCO CORIPE	(N)	-	1	-	-	-	1
ORTHAUS	(I)	-	-	-	-	4	4
OVA	(I)	-	-	-	-	2	2
PACTON	(I)	-	-	-	4	14	18
PARCISA	(N)	-	-	-	3	157	160
PARERA	(N)	-	-	-	1	-	1
PEGSON	(N)	1	-	-	-	-	1
PEPIN	(N)	-	-	-	4	54	58
PERAGON	(N)	1	-	-	-	-	1
PEZZAIOLI	(I)	-	-	-	-	14	14
POWERSCREEN	(I)	1	-	-	-	-	1
PRIM-BALL	(N)	-	-	5	4	294	303
PYC	(I)	-	1	-	-	-	1
RANCKE	(I)	-	-	-	-	1	1
REMOL-CAR	(N)	2	4	-	-	-	6
REMOTAL	(N)	-	1	-	-	-	1
REMY	(N)	1	2	-	-	-	3
RENDERS	(I)	-	-	-	3	4	7
REYCAR	(N)	1	3	1	-	-	5
RIEGO	(N)	1	-	-	-	-	1
RIGUAL	(N)	-	-	-	2	1	3
RIOJA	(N)	-	-	5	-	-	5
ROBUSTE	(I)	-	-	-	-	7	7
ROBUSTE KAISER	(I)	-	-	-	3	36	39
RODRIGUEZ	(N)	1	2	-	-	-	3
ROFA	(I)	-	-	-	-	1	1
ROLFO	(I)	-	-	-	1	2	3
ROLLER	(N)	3	-	-	-	-	3
SAFECO	(N)	-	-	1	-	-	1
SALOMON	(N)	-	-	-	-	6	6
SAMRO	(I)	-	1	2	7	264	274
SANCHEZ	(N)	2	2	-	-	-	4
SANTA CRUZ	(N)	-	-	1	-	2	3
SARIS	(I)	4	2	-	-	-	6
SCHEUERLE	(I)	-	-	-	-	1	1
SCHMIDT	(I)	-	-	-	-	9	9
SCHMITZ	(I)	-	-	-	4	397	401
SCHWARZ	(I)	-	-	-	-	3	3
SCHWARZ MULLER	(I)	-	-	-	-	16	16
SERMIT	(I)	-	-	-	-	1	1
SICAL	(N)	-	-	-	-	84	84
SICAL	(I)	-	-	-	-	10	10
SILVA	(N)	-	-	-	1	13	14
SILVESTRE	(N)	-	2	1	-	-	3
SIN MARCA	(N)	19	5	5	7	162	198
SIN MARCA	(I)	13	15	6	27	150	211
SIN MARCA	(S)	-	-	-	-	2	2
SISTEMA CARBAJO	(N)	1	-	-	-	-	1
SKY-HIGH	(I)	2	-	-	-	-	2
SLUP	(N)	-	1	-	1	37	39
SLUP	(I)	-	-	-	-	1	1
SOMMER	(I)	-	-	-	-	1	1
SOR IBERICA S.A.	(N)	-	-	-	-	13	13
SOREL	(I)	-	1	-	-	-	1

Semirremolques matriculados, distribuidos por marcas y cargas

V.1.8.1.

MARCAS		Hasta 999 kg	De 1 T a 2,9 T	De 3 T a 9,9 T	De 10 T a 19,9 T	De 20 T y Más	TOTAL
SPITZER	(I)	-	-	-	-	61	61
SPITZER EUROVRAC	(I)	-	-	-	-	92	92
SPRITE	(I)	1	-	-	-	-	1
STAR	(I)	-	-	-	-	1	1
STAS	(N)	-	-	-	-	2	2
STAS	(I)	-	-	-	-	22	22
STEMA	(I)	1	-	-	-	-	1
STERCKEMAN	(I)	4	-	-	-	-	4
STEVENS	(I)	-	-	-	1	1	2
T. LIBOREIRO	(N)	1	1	-	-	-	2
T.C.S.A.	(N)	-	-	-	-	4	4
TABC	(N)	-	-	-	2	3	5
TABC	(I)	-	-	-	-	1	1
TAFYMSA	(N)	-	-	-	-	31	31
TALSON	(I)	-	-	-	-	4	4
TECNOTRANS	(N)	1	-	-	-	-	1
TISVOL	(N)	-	-	-	-	274	274
TISVOL	(S)	-	-	-	-	1	1
TITAN	(I)	-	-	-	4	13	17
TR AX	(I)	-	-	-	-	2	2
TRABOSA	(N)	-	-	-	-	5	5
TRAILOR	(I)	-	-	-	5	198	203
TRAYL-ONA	(N)	-	-	-	1	11	12
TROUILLET	(I)	-	-	2	7	25	34
TROUILLET	(I)	-	-	-	1	3	4
UNTERHOLZNER	(I)	-	-	-	1	-	1
VAN HOOL	(I)	-	-	1	-	18	19
VARMO	(I)	-	-	-	2	-	2
VIBERTI	(N)	-	-	-	-	1	1
VIBERTI	(I)	-	-	-	-	2	2
VOGELZANG	(I)	-	-	-	1	3	4
WACKENHUT	(I)	-	-	-	1	-	1
WILK	(I)	1	-	-	1	-	2
WITZCO	(I)	-	-	-	-	1	1
YAGUE	(N)	-	2	-	-	-	2
YORK	(I)	-	-	-	-	1	1
ZORZI	(I)	-	-	-	1	-	1
ZWALVE	(I)	-	-	-	1	-	1
TOTAL		160	114	92	363	14.428	15.157

Ciclomotores matriculados, distribuidos por provincias y marcas

V.1.9.

PROVINCIAS	AD	ADLY	AIXAM	APRILIA	ATALA	AUVERLAND	BAJAJ	BELLIER	BENELLI	BENETI	BETA
Álava	-	1	9	66	-	-	-	-	7	-	3
Albacete	-	-	61	289	-	-	-	3	12	-	9
Alicante	-	110	98	1.315	2	-	1	-	20	-	104
Almería	-	20	81	441	-	-	2	1	3	2	252
Ávila	-	8	-	17	-	-	-	4	-	-	-
Badajoz	-	24	30	447	-	-	-	1	1	-	38
Illes Balears	4	15	106	1.077	-	-	3	-	4	1	190
Barcelona	2	28	235	2.060	-	1	1	28	51	-	342
Burgos	-	1	8	52	-	-	-	-	2	-	5
Cáceres	-	18	23	181	-	-	-	-	7	-	4
Cádiz	-	73	56	1.882	-	-	-	7	12	-	39
Castellón	-	9	62	497	4	-	-	7	13	-	100
Ciudad Real	-	8	32	313	2	-	-	2	5	2	8
Córdoba	-	11	50	552	-	-	-	4	14	-	150
A Coruña	-	19	104	218	-	-	2	5	14	-	12
Cuenca	-	1	21	69	-	-	-	-	-	-	5
Girona	-	5	47	299	1	-	5	1	19	-	247
Granada	-	204	136	1.597	3	-	-	2	19	-	109
Guadalajara	-	3	7	70	-	-	1	-	1	-	2
Guipúzcoa	-	1	29	427	-	-	-	-	12	-	209
Huelva	-	41	12	696	-	-	1	2	12	-	53
Huesca	-	-	4	26	1	-	-	-	1	-	1
Jaén	-	62	53	404	1	-	-	4	5	-	17
León	-	-	20	135	-	-	-	-	5	-	30
Lleida	-	2	37	281	-	-	-	-	11	-	31
La Rioja	-	2	4	98	-	-	-	-	9	-	9
Lugo	-	3	82	62	-	-	-	-	3	-	-
Madrid	-	87	133	1.355	1	-	1	2	34	-	16
Málaga	-	103	69	1.932	2	-	-	3	22	-	4
Murcia	-	52	53	1.267	1	-	-	30	4	-	58
Navarra	-	6	18	149	3	-	1	2	9	-	34
Ourense	-	3	39	86	-	-	2	-	6	-	-
Asturias	-	12	63	216	2	-	-	-	10	-	8
Palencia	-	-	8	73	-	-	-	1	-	-	1
Las Palmas	-	22	25	472	1	-	-	2	15	-	366
Pontevedra	-	4	58	267	-	-	-	-	26	-	91
Salamanca	-	3	10	94	-	-	-	-	-	-	34
Sta.C. Tenerife	-	52	30	405	2	8	-	-	19	-	5
Cantabria	-	-	9	155	-	-	-	-	7	-	7
Segovia	-	2	1	33	-	-	-	1	-	-	1
Sevilla	-	76	64	2.478	-	-	1	9	47	-	182
Soria	-	-	2	23	-	-	-	-	1	-	7
Tarragona	-	10	62	466	-	-	-	3	5	-	79
Teruel	-	-	10	38	-	-	-	-	-	-	3
Toledo	-	40	24	217	-	-	-	1	2	-	26
Valencia	-	25	88	2.026	-	-	-	7	84	-	12
Valladolid	-	1	10	90	-	-	2	-	1	-	5
Vizcaya	-	3	25	281	-	-	-	1	16	-	48
Zamora	-	1	10	57	-	-	-	-	1	-	-
Zaragoza	-	10	12	264	-	-	1	1	10	-	24
Ceuta	-	6	-	143	-	-	-	-	-	-	11
Melilla	-	-	9	2	-	-	-	-	-	-	-
TOTAL GENERAL	6	1.187	2.239	26.160	26	9	24	134	581	5	2.991

Ciclomotores matriculados, distribuidos por provincias y marcas

PROVINCIAS	BULTACO	C.P.I.	CAGIVA	CASALINI	CHATENET	CHUN LAN	DAELIM	DERBI	DI BLASI	DUCATI	DUCSON
Álava	-	-	-	1	-	-	19	74	-	-	-
Albacete	8	4	4	-	6	-	86	557	-	1	-
Alicante	36	46	6	1	7	-	434	2.183	-	6	-
Almería	5	-	-	-	1	-	102	632	-	-	-
Ávila	4	-	-	-	-	-	6	93	-	-	-
Badajoz	34	-	2	-	4	-	138	3.865	-	-	-
Illes Balears	46	13	6	2	6	-	491	964	3	3	-
Barcelona	125	62	31	25	143	-	403	4.986	1	5	-
Burgos	1	-	1	-	2	-	18	40	-	-	-
Cáceres	13	-	-	-	3	-	25	392	-	-	-
Cádiz	20	-	3	-	20	4	282	1.529	-	-	-
Castellón	8	24	5	3	1	1	44	795	-	2	-
Ciudad Real	20	-	1	-	11	-	52	333	-	1	-
Córdoba	9	-	1	-	18	4	127	924	-	-	-
A Coruña	4	-	7	4	14	-	41	624	-	-	-
Cuenca	6	-	-	-	2	-	7	105	-	-	-
Girona	28	-	2	12	10	-	61	1.089	-	-	1
Granada	23	-	10	-	7	32	131	1.572	-	-	-
Guadalajara	5	-	-	-	-	-	11	87	-	-	-
Guipúzcoa	4	-	-	1	2	-	174	243	-	1	-
Huelva	10	-	-	-	4	1	27	995	-	-	-
Huesca	3	-	-	1	3	-	13	65	-	-	-
Jaén	8	-	3	-	19	8	84	760	-	-	-
León	2	-	2	-	4	-	48	209	-	-	-
Lleida	10	-	3	7	4	-	49	1.097	-	5	1
La Rioja	2	-	-	2	3	-	29	40	-	-	-
Lugo	4	-	3	-	10	-	15	346	-	6	-
Madrid	80	3	5	-	16	-	216	1.467	1	4	-
Málaga	19	-	1	-	31	3	325	1.165	-	-	-
Murcia	6	29	4	3	9	5	138	1.109	-	2	-
Navarra	5	-	1	-	4	-	73	289	-	1	-
Ourense	2	-	3	-	4	-	33	141	-	-	-
Asturias	1	-	1	-	9	-	38	244	-	-	-
Palencia	1	-	-	-	-	-	4	49	-	-	-
Las Palmas	4	-	8	7	-	7	55	599	1	-	-
Pontevedra	11	-	1	2	13	-	65	408	1	-	-
Salamanca	1	-	2	-	2	-	36	193	-	-	-
Sta.C. Tenerife	10	-	5	-	-	1	55	268	-	1	-
Cantabria	2	-	2	-	6	-	17	340	-	1	-
Segovia	4	-	-	-	-	-	6	107	-	-	-
Sevilla	18	-	4	-	29	26	289	2.815	-	-	-
Soria	-	-	-	-	-	-	4	119	-	1	3
Tarragona	18	5	6	13	12	-	81	662	-	-	-
Teruel	6	-	-	-	-	-	20	146	-	-	-
Toledo	18	-	-	-	1	-	21	297	-	-	-
Valencia	13	84	12	2	26	-	197	1.322	1	-	-
Valladolid	3	-	-	-	-	-	39	140	-	-	-
Vizcaya	2	-	-	-	5	-	57	113	-	-	1
Zamora	8	-	-	-	1	-	16	243	-	-	-
Zaragoza	14	3	3	-	8	-	63	387	-	-	-
Ceuta	-	-	-	-	-	-	22	27	-	-	-
Melilla	-	-	1	-	-	-	26	56	-	-	-
TOTAL GENERAL	684	273	149	86	480	92	4.813	37.305	8	40	6

V.1.9.

ERAD	FACTORY	FAMEL	FUN-TECH	FUN-TECH1	G.A.C.	GARELLI	GAS-GAS	GATEAU	GILERA	GIMSON	GRECAV	GUZZI	HISPANIA	HONDA	HYOSUNG
1	-	-	-	-	8	-	-	-	50	-	-	-	-	28	1
1	6	1	-	-	29	1	6	1	84	11	2	1	2	69	75
6	22	-	-	-	20	134	23	1	323	1	8	4	1	299	76
-	1	-	-	-	14	-	5	-	106	-	1	1	1	101	44
1	-	-	-	-	-	-	9	-	22	-	1	-	-	11	6
4	2	4	-	-	54	-	1	-	286	7	7	24	24	103	54
7	28	-	-	-	26	-	18	-	80	-	44	2	-	1.340	141
8	4	2	2	3	17	25	87	-	505	1	83	4	20	5.635	232
-	3	-	-	-	2	-	9	-	39	-	-	-	-	12	4
-	-	1	-	-	28	-	5	-	156	-	3	-	1	45	21
1	13	-	1	-	1	-	13	-	245	-	8	2	14	1.071	211
-	4	-	1	-	18	29	12	-	117	2	14	-	2	101	31
10	5	-	-	-	6	1	12	1	168	9	12	5	-	48	34
6	20	-	-	-	10	-	3	1	125	1	33	4	2	159	27
7	1	3	-	-	13	-	2	1	354	2	7	1	15	84	42
-	1	-	-	-	1	-	6	-	41	2	2	-	-	12	17
1	-	-	-	1	15	3	67	-	77	-	4	3	1	679	70
3	14	-	1	-	39	1	24	-	152	3	10	2	14	309	184
-	-	1	-	-	2	-	7	-	28	-	2	1	-	15	13
-	-	-	-	-	28	-	14	-	138	-	5	1	-	548	21
-	73	-	-	-	1	-	16	-	167	1	13	2	7	79	16
-	-	-	-	-	2	1	4	-	13	-	1	-	1	13	3
3	19	-	-	-	2	-	6	1	202	-	6	-	32	93	41
-	-	4	-	-	3	-	2	-	109	-	9	1	-	67	13
1	2	3	-	-	20	2	21	-	128	10	3	4	-	279	39
-	11	-	-	-	-	-	5	-	33	-	-	-	-	22	5
3	-	-	-	-	9	1	-	1	37	3	-	5	-	63	16
2	2	3	-	-	24	1	29	-	822	-	21	1	-	439	66
3	10	-	1	-	14	1	31	2	298	-	6	1	6	448	158
3	-	1	-	-	22	18	24	-	99	2	20	8	-	426	164
-	2	-	-	-	17	1	12	-	95	1	-	1	-	106	32
-	-	-	-	-	1	-	-	-	26	-	6	-	-	33	13
-	2	-	-	-	4	1	5	-	187	-	6	-	-	42	24
-	-	-	-	-	-	-	4	-	16	-	-	-	-	8	1
1	-	-	-	2	-	2	2	-	101	1	13	1	2	50	16
2	-	-	-	-	2	-	2	-	132	-	19	-	-	80	11
1	-	-	-	-	10	-	2	-	55	-	-	3	-	26	6
2	1	-	-	1	-	-	4	-	107	-	5	-	-	32	11
1	-	-	-	-	7	-	3	-	183	-	2	-	-	57	12
-	-	-	-	-	-	-	2	-	13	-	-	1	-	4	2
3	60	-	1	-	18	-	30	3	236	3	7	7	7	594	58
-	-	-	-	-	10	-	7	-	49	-	-	-	-	5	1
2	11	-	-	1	10	8	11	-	146	-	53	1	2	341	70
-	5	-	-	-	4	-	6	-	47	4	1	2	1	57	3
-	-	-	-	-	-	-	13	-	71	-	14	-	-	40	17
3	1	-	1	-	17	94	7	-	900	1	22	2	6	502	140
-	-	-	1	-	12	-	6	-	173	-	1	2	5	35	14
-	-	-	-	-	7	-	13	-	113	-	9	-	-	96	7
-	-	-	1	-	1	-	4	-	77	-	1	-	-	12	3
-	2	-	-	-	-	-	17	-	145	-	1	-	21	194	65
-	-	-	-	-	-	-	-	-	9	-	-	-	-	7	27
-	-	-	-	-	-	-	-	-	1	-	-	-	-	6	-
86	325	23	10	8	548	324	611	12	7.886	65	485	97	187	14.925	2.358

Ciclomotores matriculados, distribuidos por provincias y marcas

PROVINCIAS	HYOUNG	IGM	ITALJET	J.D.M.	JINCHENG	K.T.M.	KWANG-YANG	KYMO	LIGIER	LOMBARDINI	M.T.V
Álava	-	-	1	-	-	-	-	21	2	-	-
Albacete	8	-	3	-	-	-	3	204	17	-	1
Alicante	21	-	25	-	2	2	4	283	24	-	-
Almería	6	-	13	-	-	-	-	79	13	-	-
Ávila	1	-	-	-	-	-	-	4	4	-	-
Badajoz	15	-	21	9	-	1	6	122	22	-	3
Illes Balears	12	-	19	2	4	-	2	209	35	-	-
Barcelona	32	1	59	6	1	2	1	376	142	3	-
Burgos	-	-	1	-	1	-	-	34	6	-	-
Cáceres	1	-	1	1	-	-	-	93	10	-	-
Cádiz	10	-	23	1	-	-	-	913	35	-	-
Castellón	8	-	5	-	-	1	1	58	31	-	-
Ciudad Real	-	-	8	-	-	-	-	104	22	-	-
Córdoba	3	-	6	2	-	-	9	214	35	-	1
A Coruña	6	1	8	3	-	-	2	53	39	-	-
Cuenca	4	-	1	-	-	-	-	6	-	-	-
Girona	11	-	14	-	-	1	-	207	28	-	-
Granada	10	1	29	1	5	1	1	188	12	1	1
Guadalajara	2	-	1	-	-	-	2	28	13	-	-
Guipúzcoa	3	-	10	-	1	-	1	249	17	-	-
Huelva	5	1	9	-	-	-	3	89	15	-	-
Huesca	3	-	-	-	-	-	-	14	1	-	-
Jaén	9	-	3	3	-	2	-	56	25	-	-
León	2	-	1	-	-	1	-	23	15	-	-
Lleida	7	2	3	-	-	2	-	91	20	-	1
La Rioja	-	-	-	-	-	-	-	29	1	-	-
Lugo	3	-	-	-	-	-	-	9	14	-	2
Madrid	22	-	35	3	-	2	1	123	57	1	-
Málaga	7	-	19	-	1	1	3	321	38	-	-
Murcia	10	1	14	1	-	-	5	747	41	1	-
Navarra	13	-	3	-	-	-	-	62	14	-	-
Ourense	-	-	-	-	-	-	-	46	10	-	-
Asturias	8	-	9	-	3	-	-	103	15	-	-
Palencia	-	-	-	-	-	-	-	-	-	-	-
Las Palmas	5	-	8	4	-	-	5	183	21	-	-
Pontevedra	3	-	7	-	-	-	-	107	17	-	-
Salamanca	1	-	4	-	-	-	-	21	3	-	-
Sta.C. Tenerife	-	-	2	-	-	-	-	140	14	-	-
Cantabria	1	-	1	-	-	-	-	38	9	-	-
Segovia	4	-	-	-	-	-	-	8	1	-	-
Sevilla	13	-	30	-	-	1	8	355	53	-	-
Soria	-	-	3	-	-	-	-	-	-	-	-
Tarragona	7	-	20	1	-	1	-	139	39	-	-
Teruel	-	-	1	-	-	-	-	1	11	-	-
Toledo	3	-	1	-	-	-	-	26	8	-	-
Valencia	29	-	17	-	-	-	4	202	111	-	-
Valladolid	5	-	5	-	1	-	-	37	4	-	-
Vizcaya	2	-	1	-	-	-	-	39	8	-	-
Zamora	1	-	2	-	-	-	-	20	5	-	-
Zaragoza	1	-	11	-	-	1	-	130	18	-	-
Ceuta	-	-	1	-	-	-	-	8	2	-	-
Melilla	-	-	-	-	11	-	-	-	1	-	-
TOTAL GENERAL	317	7	458	37	30	19	61	6.612	1.098	6	9

V.1.9.

M.Z.	MACAL	MALAGUTI	MARDEN	MAYSE	MBK	MECATECNO	MICROCAR	MINARELLI	MOBYLETTE	MONTESA	MORINI	MOTO	MOTOGAC	MOTORHISPANIA	PEUGEOT
-	-	13	-	-	22	-	11	-	14	-	-	-	15	4	79
-	4	3	1	-	17	-	9	-	25	1	-	-	41	27	158
-	13	103	-	6	176	-	78	-	39	1	-	5	61	81	1.394
-	-	85	-	-	30	1	36	-	18	-	-	-	25	22	361
-	-	2	-	-	-	-	9	-	4	1	-	-	2	2	95
-	11	53	-	5	158	3	51	-	218	2	-	-	24	15	762
-	-	58	-	1	240	-	81	-	47	2	-	10	116	45	638
-	11	62	1	2	214	12	54	2	23	2	1	11	27	203	1.765
-	1	-	-	4	-	-	22	-	3	-	-	-	2	8	54
-	-	21	-	1	5	-	15	-	28	-	1	-	12	36	134
-	-	45	2	3	195	-	71	12	3	-	-	1	14	22	865
-	8	10	-	-	32	1	5	1	78	2	-	2	43	69	351
-	5	19	-	3	47	1	16	-	45	-	-	-	42	45	281
-	3	63	1	1	110	2	35	1	22	-	-	-	20	67	313
-	10	5	-	1	21	1	125	-	10	-	-	-	7	7	293
-	-	6	-	-	1	-	11	-	4	-	-	-	5	2	143
-	-	64	-	1	97	2	15	3	23	1	-	1	19	41	1.025
-	7	23	1	1	139	2	25	2	55	-	-	-	49	82	889
-	1	3	-	-	1	1	8	-	7	2	-	-	3	11	64
-	1	21	-	-	35	1	5	-	68	1	-	-	67	22	560
-	5	7	-	2	31	-	29	-	4	-	-	4	8	14	343
-	-	4	-	-	1	-	4	-	4	1	-	-	4	2	22
-	-	18	1	1	53	-	58	-	3	-	-	3	4	47	211
-	-	10	-	1	32	-	9	-	27	2	-	-	12	9	72
-	3	13	-	-	6	3	11	-	38	6	1	12	28	23	178
-	-	4	-	-	9	-	2	-	1	-	-	-	10	8	96
-	-	9	-	-	-	3	45	-	22	-	-	-	14	11	114
-	9	22	1	2	105	5	110	-	57	4	-	-	15	51	1.539
-	2	75	1	2	313	1	135	-	14	1	1	-	12	104	1.646
-	2	55	-	1	77	4	76	-	44	1	-	-	89	110	568
-	1	11	-	-	61	1	31	-	46	1	-	-	53	36	287
-	-	2	-	-	1	-	31	-	2	-	-	-	5	2	116
-	-	21	-	-	20	-	14	1	8	-	-	1	8	29	248
-	-	4	-	-	-	1	18	-	3	-	-	-	1	1	33
-	3	47	-	1	58	-	39	-	1	1	-	-	-	44	111
-	-	20	-	2	27	-	55	-	-	-	-	-	-	35	618
-	2	2	-	2	-	1	12	1	17	-	1	-	9	2	90
5	-	32	-	-	13	-	11	-	-	-	-	-	-	25	109
-	1	5	-	1	35	1	28	-	14	-	-	-	6	8	153
-	-	1	-	-	-	-	7	-	2	-	-	-	2	3	29
-	2	48	-	12	288	1	87	-	43	1	-	3	18	127	1.405
-	-	6	-	-	2	-	3	-	15	-	-	1	14	-	21
-	2	10	-	2	119	-	22	2	13	1	-	6	16	46	233
-	-	3	-	-	1	-	9	-	15	-	-	-	7	17	11
-	1	4	-	1	20	-	10	-	1	-	-	1	7	32	172
-	13	60	-	3	105	3	55	-	44	1	-	3	43	78	1.413
-	4	9	-	2	16	-	14	-	12	-	-	-	-	21	108
-	1	14	-	-	4	1	21	1	9	-	-	1	26	45	363
-	2	-	-	-	-	-	3	-	11	-	-	-	6	2	37
-	-	13	1	-	22	-	44	-	-	-	-	-	4	47	346
-	-	2	-	-	75	-	1	-	-	-	-	-	-	-	23
-	-	4	-	-	19	-	-	-	-	-	-	-	-	5	9
5	128	1.194	10	64	3.053	52	1.676	26	1.204	35	5	65	1.015	1.795	20.948

Ciclomotores matriculados, distribuidos por provincias y marcas

PROVINCIAS	PGO	PIAGGIO	PUCH	RIEJU	S.M.C.	SANYANG	SHE LUNG	SIAMOTO	SIMPA	SIS SACHS	SOLEX
Álava	1	68	5	38	-	-	-	-	-	-	1
Albacete	18	104	30	139	-	-	-	1	4	-	-
Alicante	8	1.889	20	353	-	11	3	53	6	-	1
Almería	14	858	37	218	-	8	-	13	9	2	-
Ávila	-	40	7	31	-	-	-	3	-	-	-
Badajoz	3	702	737	426	-	1	10	3	30	9	-
Illes Balears	24	2.090	12	180	-	4	-	13	3	-	1
Barcelona	16	2.208	42	917	-	8	3	32	33	-	4
Burgos	-	54	2	32	-	-	-	2	2	-	-
Cáceres	1	250	60	154	-	-	-	2	4	3	1
Cádiz	20	1.827	14	275	-	17	-	10	33	-	-
Castellón	10	298	34	160	-	7	1	10	2	1	2
Ciudad Real	-	333	22	139	-	1	-	3	3	1	-
Córdoba	11	837	80	164	-	4	2	4	8	1	-
A Coruña	6	387	25	126	-	-	-	5	14	-	-
Cuenca	-	97	5	76	-	-	2	-	1	-	-
Girona	1	398	6	267	-	-	10	1	1	-	-
Granada	35	1.504	96	385	-	9	1	33	14	6	-
Guadalajara	-	47	5	41	-	-	-	-	-	-	-
Guipúzcoa	6	816	11	156	-	1	-	2	4	-	-
Huelva	1	401	86	131	-	1	1	-	-	-	2
Huesca	1	39	-	6	-	-	-	-	1	-	-
Jaén	10	401	16	203	-	1	3	3	5	1	-
León	1	266	14	70	-	-	-	3	7	-	-
Lleida	7	351	66	243	-	-	1	2	3	9	2
La Rioja	5	65	1	23	-	1	-	2	-	-	-
Lugo	1	106	42	73	-	5	-	9	5	-	-
Madrid	2	3.016	84	409	-	5	1	34	9	4	2
Málaga	8	3.727	108	455	-	14	-	57	8	-	-
Murcia	16	398	29	359	4	3	-	9	36	-	-
Navarra	6	240	31	70	-	-	6	-	1	-	-
Ourense	2	45	2	32	-	-	-	6	1	-	-
Asturias	5	163	24	181	-	2	-	2	-	-	-
Palencia	-	30	2	38	-	-	-	2	-	-	-
Las Palmas	15	786	12	119	2	7	-	12	5	-	-
Pontevedra	4	771	3	34	-	-	-	1	1	-	-
Salamanca	1	79	20	20	-	-	4	5	-	3	-
Sta.C. Tenerife	30	922	2	49	-	-	-	17	9	-	-
Cantabria	1	386	14	36	-	-	-	-	1	-	-
Segovia	-	17	6	8	-	-	-	-	2	-	-
Sevilla	14	3.194	282	430	-	8	8	15	2	1	2
Soria	-	43	11	13	-	-	-	-	-	-	-
Tarragona	31	404	2	195	-	4	6	7	3	-	1
Teruel	-	57	7	30	-	-	-	-	-	-	-
Toledo	2	183	-	190	-	-	1	3	1	-	-
Valencia	10	2.656	5	465	-	5	-	5	6	-	2
Valladolid	1	236	19	55	-	3	1	4	-	4	-
Vizcaya	2	108	5	131	-	-	-	1	1	1	2
Zamora	1	180	15	25	-	-	7	1	-	3	-
Zaragoza	6	326	-	76	-	-	-	2	-	-	-
Ceuta	2	89	-	-	-	2	-	1	-	-	-
Melilla	-	54	-	-	-	-	-	3	1	-	-
TOTAL GENERAL	359	34.546	2.158	8.446	6	132	71	396	279	49	23

V.1.9.

SUZUKI	SYM	TASSO	TEIHOL	TGB	TORROT	TRUEBA	UVM	VALE	VESPA	VESPINO	YAMAHA	YUMBO	SIN MARCA	OTRAS MARCAS	TOTAL
92	-	1	-	-	2	23	-	-	2	33	55	-	-	-	771
369	-	1	4	-	2	48	-	-	32	224	181	-	-	-	3.008
501	1	-	-	-	2	182	2	2	50	444	1.914	-	6	-	13.053
562	2	-	-	-	-	138	-	-	15	99	747	-	4	1	5.232
57	-	-	-	-	3	16	-	-	6	34	32	-	-	-	535
1.358	-	-	-	-	22	136	-	3	117	1.168	459	-	1	4	11.844
515	-	1	-	4	2	50	10	3	16	122	2.641	-	7	1	11.840
726	-	67	-	4	2	445	-	1	38	250	3.576	1	1	6	26.550
39	-	-	-	-	-	9	-	1	2	10	29	-	-	-	517
223	-	-	-	-	-	69	-	1	21	132	134	-	-	1	2.341
762	3	-	1	-	-	70	-	1	13	132	3.701	-	2	2	14.605
173	3	-	-	3	5	84	-	6	22	454	450	-	13	1	4.351
189	-	-	-	-	-	55	1	2	10	252	190	-	-	1	2.941
608	1	-	-	-	1	119	1	1	24	176	680	-	5	1	5.891
135	-	3	-	-	5	25	-	1	74	183	332	-	6	-	3.519
174	-	-	-	-	-	50	-	-	1	36	69	-	-	-	992
169	-	1	1	-	2	197	2	5	6	197	588	1	5	-	6.159
858	3	4	-	1	3	171	2	4	111	653	1.905	-	29	3	11.956
80	-	-	-	-	2	15	-	-	4	57	74	-	2	-	730
357	-	-	-	10	3	23	-	14	75	99	1.100	-	1	-	5.598
246	-	-	-	-	-	87	-	-	21	200	565	-	-	2	4.542
27	-	-	-	-	-	21	-	-	4	28	18	-	-	1	362
427	-	3	1	-	-	151	1	2	13	33	354	-	4	1	3.963
196	-	-	-	1	2	58	-	1	20	244	60	-	2	-	1.824
213	-	-	-	-	40	107	-	4	55	800	180	1	4	3	4.589
59	-	-	-	-	-	55	-	-	-	8	63	-	-	-	716
108	-	1	-	-	2	5	-	-	24	190	148	-	1	-	1.638
762	2	-	1	6	2	123	3	4	140	1.064	1.895	1	4	5	14.573
878	1	-	-	-	3	152	2	-	36	193	2.206	-	34	1	15.238
1.641	1	-	4	1	-	139	-	3	31	359	1.376	-	6	2	9.821
258	-	-	-	-	-	89	-	5	30	197	190	-	5	2	2.612
45	-	7	-	-	-	-	-	-	1	3	102	-	-	-	859
523	-	-	-	-	-	27	-	-	7	88	306	-	1	-	2.692
27	-	1	-	-	-	9	-	-	4	14	28	-	-	-	382
180	1	-	-	4	-	32	-	-	10	26	482	1	-	2	4.002
128	-	8	-	-	-	9	-	-	8	16	522	-	1	-	3.592
169	-	-	-	-	-	23	-	2	9	61	72	-	-	1	1.115
329	-	-	-	-	-	1	-	-	-	4	284	-	-	-	3.022
106	-	-	-	-	1	13	-	-	22	93	243	-	1	1	2.030
32	-	-	-	-	1	6	-	-	5	59	37	-	2	2	411
1.045	2	-	-	2	3	276	-	5	143	1.094	4.266	-	6	-	20.358
58	-	-	-	-	1	9	-	-	5	59	48	-	-	-	544
257	-	4	-	-	1	96	-	1	4	42	413	-	4	-	4.232
38	-	-	-	-	2	9	-	-	9	50	44	-	3	-	678
334	-	-	-	-	-	65	-	-	3	19	196	-	-	-	2.086
476	1	-	1	-	-	59	-	2	57	508	2.032	-	4	2	14.075
108	-	-	-	1	1	15	-	1	17	98	137	1	-	1	1.481
132	-	-	-	-	-	28	-	-	7	36	356	-	-	1	2.144
97	-	1	-	-	-	3	-	1	11	117	91	-	-	-	1.078
218	-	-	-	1	-	56	-	-	-	1	226	-	-	1	2.796
40	-	-	-	-	-	1	-	-	1	5	96	-	-	-	601
1	-	-	-	-	-	-	-	-	1	4	57	-	-	-	271
17.105	21	103	13	38	115	3.649	24	76	1.337	10.468	35.950	6	164	49	260.760

Transferencias de propiedad de vehículos, distribuidas por tipos y provincias donde están matriculados

V.2.1.

PROVINCIAS	TIPO DE VEHICULOS						TOTAL
	CAMIONES	AUTOBUSES	TURISMOS	MOTOS	TRACTORES	OTROS VH.	
Álava	2.625	34	10.599	511	178	601	14.548
Albacete	3.515	19	9.638	672	369	1.369	15.582
Alicante	14.499	147	73.619	4.509	636	1.726	95.136
Almería	4.816	56	16.125	1.223	1.255	1.089	24.564
Ávila	1.131	3	3.093	157	58	364	4.806
Badajoz	3.265	56	12.250	816	213	1.768	18.368
Illes Balears	7.267	300	62.351	3.960	63	615	74.556
Barcelona	51.726	365	254.615	23.956	1.342	4.948	336.952
Burgos	2.510	33	10.469	459	364	1.495	15.330
Cáceres	2.652	33	7.369	453	104	707	11.318
Cádiz	6.226	58	29.031	2.498	189	717	38.719
Castellón	6.437	14	20.457	1.463	521	1.142	30.034
Ciudad Real	3.588	24	9.459	593	272	1.588	15.524
Córdoba	5.887	59	19.763	1.416	301	1.230	28.656
A Coruña	6.784	240	34.099	1.214	360	1.621	44.318
Cuenca	1.529	38	3.564	257	278	1.270	6.936
Girona	7.640	41	30.071	2.860	393	1.060	42.065
Granada	5.836	110	21.814	2.446	313	1.027	31.546
Guadalajara	1.160	16	3.550	355	155	714	5.950
Guipúzcoa	5.440	41	22.023	1.901	452	908	30.765
Huelva	2.802	35	10.817	797	200	577	15.228
Huesca	2.269	15	7.407	382	144	1.154	11.371
Jaén	5.749	39	13.397	861	235	1.555	21.836
León	3.639	43	11.995	586	301	1.114	17.678
Lleida	3.791	116	14.116	908	512	1.850	21.293
La Rioja	2.807	7	9.186	503	163	1.062	13.728
Lugo	2.230	49	8.545	393	160	1.194	12.571
Madrid	60.092	1.322	408.962	13.306	1.853	4.165	489.700
Málaga	10.255	173	58.842	3.814	222	991	74.297
Murcia	10.239	111	44.873	3.105	1.403	2.205	61.936
Navarra	6.573	109	24.081	1.256	881	2.325	35.225
Ourense	2.186	31	8.113	363	97	635	11.425
Asturias	7.204	110	37.104	1.558	455	1.644	48.075
Palencia	1.325	16	5.105	189	161	700	7.496
Las Palmas	10.471	108	37.709	1.981	134	777	51.180
Pontevedra	4.611	85	27.542	1.812	327	1.287	35.664
Salamanca	1.986	71	7.388	380	161	765	10.751
Sta.C. Tenerife	9.420	102	30.489	2.089	86	486	42.672
Cantabria	3.698	34	18.919	1.137	610	1.019	25.417
Segovia	906	16	3.343	209	96	677	5.247
Sevilla	10.638	86	58.067	3.753	679	2.240	75.463
Soria	751	2	2.528	121	106	580	4.088
Tarragona	6.903	31	24.236	2.149	411	1.707	35.437
Teruel	1.146	5	3.017	153	194	736	5.251
Toledo	4.271	55	11.960	706	228	1.656	18.876
Valencia	18.731	206	86.836	6.778	2.162	3.802	118.515
Valladolid	3.206	27	17.767	771	247	1.101	23.119
Vizcaya	7.241	127	38.862	1.922	350	919	49.421
Zamora	1.310	11	4.572	151	49	694	6.787
Zaragoza	7.331	74	32.501	2.111	488	2.130	44.635
Ceuta	432	17	2.892	447	4	12	3.804
Melilla	488	0	2.413	284	2	26	3.213
TOTAL GENERAL	359.234	4.920	1.727.543	106.694	20.937	67.744	2.287.072

Transferencias de propiedad de vehículos, distribuidas por tipos y provincias donde se han formalizado

V.2.2.

PROVINCIAS	TIPO DE VEHICULOS						TOTAL
	CAMIONES	AUTOBUSES	TURISMOS	MOTOS	TRACTORES	OTROS VH.	
Álava	2.352	28	11.416	558	169	567	15.090
Albacete	4.403	31	14.329	721	282	1.450	21.216
Alicante	15.103	115	71.543	4.547	420	1.447	93.175
Almería	5.857	80	19.282	1.202	1.088	986	28.495
Ávila	1.472	2	4.759	196	54	388	6.871
Badajoz	4.988	43	24.601	1.024	272	2.112	33.040
Illes Balears	7.852	255	51.932	3.875	124	824	64.862
Barcelona	42.949	293	225.462	22.349	1.188	4.284	296.525
Burgos	2.699	19	11.837	495	343	1.083	16.476
Cáceres	3.060	40	11.879	561	88	721	16.349
Cádiz	6.915	40	37.141	2.480	214	760	47.550
Castellón	5.733	30	21.491	1.415	355	984	30.008
Ciudad Real	4.251	30	14.860	749	396	1.707	21.993
Córdoba	6.462	26	23.365	1.362	321	1.247	32.783
A Coruña	6.993	288	36.874	1.373	389	2.275	48.192
Cuenca	2.084	180	5.248	272	574	1.347	9.705
Girona	7.833	67	29.698	2.776	253	895	41.522
Granada	6.741	94	27.089	2.528	295	1.076	37.823
Guadalajara	1.731	4	6.537	372	136	616	9.396
Guipúzcoa	5.111	25	22.594	1.976	257	663	30.626
Huelva	3.228	29	13.167	785	128	404	17.741
Huesca	2.506	8	8.849	421	118	944	12.846
Jaén	7.816	32	19.242	979	201	1.530	29.800
León	3.959	44	14.669	663	301	1.297	20.933
Lleida	4.482	169	16.768	1.019	441	1.665	24.544
La Rioja	3.378	6	11.727	526	103	922	16.662
Lugo	2.333	61	10.186	450	226	1.701	14.957
Madrid	48.647	1.245	313.006	12.567	3.408	4.346	383.219
Málaga	10.179	110	56.557	4.011	209	980	72.046
Murcia	12.795	184	58.129	3.299	1.505	2.966	78.878
Navarra	6.576	121	26.740	1.479	505	1.628	37.049
Ourense	2.314	19	8.688	365	118	792	12.296
Asturias	7.539	131	38.952	1.737	412	1.677	50.448
Palencia	1.296	17	5.319	213	141	528	7.514
Las Palmas	10.417	112	36.461	1.983	229	1.025	50.227
Pontevedra	5.977	94	32.173	2.042	345	1.430	42.061
Salamanca	2.220	52	10.170	372	154	667	13.635
Sta.C. Tenerife	9.375	96	30.927	2.092	139	680	43.309
Cantabria	3.799	39	19.198	1.101	455	1.041	25.633
Segovia	1.054	11	4.566	221	45	550	6.447
Sevilla	11.582	85	63.978	3.758	753	2.307	82.463
Soria	857	5	2.792	114	87	460	4.315
Tarragona	7.016	64	25.410	2.217	397	1.526	36.630
Teruel	1.539	5	4.535	182	110	613	6.984
Toledo	5.101	54	28.610	778	300	1.670	36.513
Valencia	17.267	152	89.722	6.764	1.638	3.208	118.751
Valladolid	3.257	26	18.172	875	262	1.045	23.637
Vizcaya	8.567	203	41.731	1.970	439	897	53.807
Zamora	1.446	6	6.241	214	96	962	8.965
Zaragoza	7.239	26	34.151	2.121	444	2.798	46.779
Ceuta	391	18	2.499	326	8	15	3.257
Melilla	493	6	2.271	219	2	38	3.029
TOTAL GENERAL	359.234	4.920	1.727.543	106.694	20.937	67.744	2.287.072

Bajas de vehículos, distribuidas por provincias y tipos

V.3.1.

PROVINCIAS	TIPO DE VEHICULOS							TOTAL GENERAL
	CAMIONES	AUTO-BUSES	TURISMOS	MOTOS	TRACTORES	TOTAL	REMOLQUES Y SEMIRREMOLQUES	
Álava	1.248	19	7.071	93	105	8.536	117	8.653
Albacete	1.284	14	5.698	93	98	7.187	239	7.426
Alicante	6.340	43	40.412	1.438	140	48.373	1.538	49.911
Almería	1.993	30	8.669	324	184	11.200	327	11.527
Ávila	691	6	2.900	55	20	3.672	65	3.737
Badajoz	1.950	17	11.453	263	135	13.818	368	14.186
Illes Balears	3.210	155	38.808	1.108	40	43.321	1.044	44.365
Barcelona	16.180	207	115.209	7.661	529	139.786	3.797	143.583
Burgos	1.144	12	6.891	67	136	8.250	109	8.359
Cáceres	1.298	19	6.138	98	27	7.580	162	7.742
Cádiz	3.036	54	22.557	1.097	108	26.852	1.229	28.081
Castellón	2.434	15	11.673	371	116	14.609	641	15.250
Ciudad Real	1.533	17	6.931	135	132	8.748	244	8.992
Córdoba	2.394	16	11.798	564	94	14.866	565	15.431
A Coruña	2.493	54	20.349	341	100	23.337	610	23.947
Cuenca	741	8	3.005	42	138	3.934	63	3.997
Girona	3.079	30	16.406	935	109	20.559	813	21.372
Granada	2.371	98	13.751	705	72	16.997	618	17.615
Guadalajara	681	9	3.547	106	33	4.376	89	4.465
Guipúzcoa	2.588	26	15.050	566	161	18.391	528	18.919
Huelva	1.490	10	7.481	316	67	9.364	317	9.681
Huesca	957	6	4.782	90	67	5.902	153	6.055
Jaén	2.156	12	9.102	262	68	11.600	421	12.021
León	1.577	18	8.749	137	127	10.608	183	10.791
Lleida	1.907	28	8.132	274	164	10.505	268	10.773
La Rioja	1.074	13	5.469	98	64	6.718	248	6.966
Lugo	1.038	44	6.541	141	75	7.839	207	8.046
Madrid	13.212	358	133.037	2.000	600	149.207	1.477	150.684
Málaga	4.168	41	29.168	1.304	98	34.779	1.217	35.996
Murcia	3.818	79	22.383	671	322	27.273	1.328	28.601
Navarra	2.944	54	16.347	234	310	19.889	427	20.316
Ourense	1.085	15	5.687	112	48	6.947	173	7.120
Asturias	2.557	60	18.688	373	131	21.809	595	22.404
Palencia	507	10	2.954	37	45	3.553	76	3.629
Las Palmas	3.556	85	21.646	544	44	25.875	565	26.440
Pontevedra	2.461	58	18.160	381	111	21.171	553	21.724
Salamanca	1.108	15	6.146	86	74	7.429	155	7.584
Sta.C. Tenerife	2.511	117	15.243	427	37	18.335	303	18.638
Cantabria	1.613	29	10.582	292	216	12.732	514	13.246
Segovia	588	13	2.893	47	32	3.573	58	3.631
Sevilla	4.390	49	29.127	1.185	235	34.986	1.155	36.141
Soria	348	6	1.612	17	58	2.041	24	2.065
Tarragona	2.961	31	15.148	705	126	18.971	914	19.885
Teruel	527	6	2.374	40	26	2.973	98	3.071
Toledo	1.760	16	8.720	122	59	10.677	179	10.856
Valencia	7.736	107	48.925	1.997	513	59.278	1.811	61.089
Valladolid	1.265	12	10.008	157	107	11.549	249	11.798
Vizcaya	3.472	60	23.827	429	169	27.957	487	28.444
Zamora	627	10	3.375	33	32	4.077	93	4.170
Zaragoza	2.684	30	15.970	363	172	19.219	671	19.890
Ceuta	125	2	1.317	209	3	1.656	52	1.708
Melilla	135	6	1.076	79	1	1.297	80	1.377
TOTAL GENERAL	133.045	2.249	882.985	29.224	6.678	1.054.181	28.217	1.082.398

Bajas de vehículos distribuidas por tipos, potencias, cilindradas y carburantes

V.3.2.

TIPOS	POTENCIA					CARBURANTE		TOTAL
	MENOS DE 3 HP.	DE 3 A 7,99 HP.	DE 8 A 15,9 HP.	DE 16 A 25 HP.	MÁS DE 25 HP.	GASOLINA	GAS-OIL	
CAMIONES	205	5.404	102.862	15.524	9.050	44.687	88.358	133.045
AUTOBUSES	6	4	135	164	1.940	38	2.211	2.249
TURISMOS	460	28.199	842.440	11.066	820	741.540	141.445	882.985
TRACTORES	25	13	31	32	6.577	102	6.576	6.678
	HASTA 75 C.C.	DE 75 A 125 CC.	DE 125 A 250 C.C.	DE 250A 500 C.C.	MÁS DE 500C.C.			
MOTOCICLETAS	8.439	6.652	7.706	2.565	3.862	29.165	59	29.224

Bajas de vehículos distribuidas por tipos, cargas y plazas

V.3.3.

TIPOS	CARGA						NUMERO DE PLAZAS				TOTAL
	HASTA 999KG.	DE 1.000 A 2.999	DE 3.000 A 4.999	DE 5000 A 6.999	DE 7.000 A 9.999	10 TON. Y MÁS	DE 10 A 20	DE 21 A 35	DE 36 A 50	MÁS DE 50	
CAMIONES	94.365	27.745	3.083	1.133	1.986	4.733					133.045
AUTOBUSES							251	375	263	1.360	2.249
REMOLQUES	26.134	209	20	28	30	1.796					28.217

Parque nacional de automóviles, distribuido por provincias y tipos

PROVINCIAS	TIPO DE VEHÍCULOS				
	CAMIONES Y FURGONETAS	AUTOBUSES	TURISMOS	MOTOCICLETAS	TRACTORES INDUSTRIALES
Álava	26.672	467	131.537	5.848	1.294
Albacete	42.552	395	134.947	9.466	2.524
Alicante	151.839	1.494	715.870	65.880	4.140
Almería	70.307	630	217.013	20.130	4.730
Ávila	20.112	124	64.064	3.370	653
Badajoz	56.506	621	246.586	12.757	2.169
Illes Balears	98.895	2.318	562.855	64.725	1.327
Barcelona	442.902	4.897	2.173.127	322.683	12.792
Burgos	29.763	392	145.531	6.177	2.668
Cáceres	47.203	534	152.714	7.590	936
Cádiz	77.840	977	408.289	35.943	2.815
Castellón	64.730	423	218.119	20.258	3.021
Ciudad Real	54.105	393	166.342	9.987	2.866
Córdoba	76.778	767	259.309	21.938	2.379
A Coruña	69.980	1.980	455.649	19.615	3.039
Cuenca	28.122	374	76.734	4.798	1.953
Girona	87.601	756	306.799	44.504	2.824
Granada	83.048	1.229	318.528	39.728	2.279
Guadalajara	18.870	193	72.091	5.309	1.099
Guipúzcoa	55.383	761	271.439	24.504	3.399
Huelva	40.239	625	156.327	10.912	1.524
Huesca	28.825	311	90.779	6.634	1.319
Jaén	86.875	501	195.200	14.214	2.074
León	47.901	681	200.026	9.629	2.467
Lleida	49.876	458	172.166	15.954	3.143
La Rioja	32.043	189	105.378	6.615	1.274
Lugo	31.333	773	151.577	7.681	1.940
Madrid	461.855	9.896	2.938.220	160.182	13.054
Málaga	123.937	1.506	584.648	53.270	2.546
Murcia	120.423	1.514	514.270	46.331	8.424
Navarra	64.676	857	248.571	15.487	4.400
Ourense	32.395	640	164.641	6.856	1.150
Asturias	73.320	1.420	411.993	20.079	3.793
Palencia	14.770	261	70.065	3.017	1.161
Las Palmas	128.642	2.285	423.656	22.904	2.143
Pontevedra	64.853	1.474	416.558	24.909	3.051
Salamanca	29.228	494	134.308	5.969	1.031
Sta.C. Tenerife	132.359	2.438	415.795	24.397	1.726
Cantabria	41.429	622	220.591	15.381	3.102
Segovia	15.939	301	65.224	3.104	937
Sevilla	123.577	1.912	657.042	52.832	6.450
Soria	11.131	87	37.769	2.180	612
Tarragona	80.325	681	279.269	34.727	3.136
Teruel	19.372	136	53.230	3.560	1.079
Toledo	67.221	582	217.409	10.858	2.490
Valencia	215.646	2.313	1.010.610	95.721	12.662
Valladolid	33.719	615	204.755	10.384	2.197
Vizcaya	72.345	1.450	440.568	21.571	3.592
Zamora	18.696	224	76.654	3.269	860
Zaragoza	71.819	1.063	328.355	21.151	3.555
Ceuta	4.578	59	39.870	5.347	78
Melilla	6.446	53	27.813	3.107	80
TOTAL GENERAL	3.949.001	56.146	18.150.880	1.483.442	155.957

V.4.

OTROS VEHÍCULOS	TOTAL	PORCENTAJES		VEHÍCULOS POR 1.000 HABITANTES	
		%	RANGO	NÚMERO	RANGO
3.338	169.156	0,70	40	591	20
5.350	195.234	0,81	37	550	33
14.021	953.244	3,93	4	651	9
8.786	321.596	1,33	24	634	14
2.547	90.870	0,37	46	554	30
6.213	324.852	1,34	23	490	48
8.248	738.368	3,04	7	901	1
52.317	3.008.718	12,41	2	639	12
6.174	190.705	0,79	38	558	29
5.375	214.352	0,88	33	514	41
8.339	534.203	2,20	13	479	50
7.510	314.061	1,30	25	667	7
5.419	239.112	0,99	32	503	44
6.807	367.978	1,52	20	480	49
9.666	559.929	2,31	11	505	42
3.409	115.390	0,48	43	583	23
9.582	452.066	1,86	16	800	2
7.077	451.889	1,86	17	550	31
2.870	100.432	0,41	45	582	24
8.240	363.726	1,50	21	542	35
4.103	213.730	0,88	34	471	52
4.257	132.125	0,54	42	650	10
6.447	305.311	1,26	26	471	51
6.243	266.947	1,10	29	529	36
7.785	249.382	1,03	31	692	4
4.122	149.621	0,62	41	558	28
5.105	198.409	0,82	36	550	32
41.007	3.624.214	14,95	1	691	5
9.327	775.234	3,20	6	594	19
16.347	707.309	2,92	8	617	16
11.355	345.346	1,42	22	637	13
3.487	209.169	0,86	35	610	17
11.918	522.523	2,15	14	497	46
2.739	92.013	0,38	47	525	38
10.201	589.831	2,43	9	644	11
10.822	521.667	2,15	15	569	26
3.491	174.521	0,72	39	502	45
8.265	584.980	2,41	10	695	3
6.954	288.079	1,19	28	543	34
2.868	88.373	0,36	48	608	18
15.826	857.639	3,54	5	504	43
1.813	53.592	0,22	50	590	21
9.482	407.620	1,68	19	671	6
2.693	80.070	0,33	49	587	22
6.335	304.895	1,26	27	581	25
27.124	1.364.076	5,63	3	625	15
6.077	257.747	1,06	30	523	40
10.582	550.108	2,27	12	495	47
4.823	104.526	0,43	44	524	39
10.601	436.544	1,80	18	528	37
388	50.320	0,21	51	666	8
570	38.069	0,16	52	568	27
454.445	24.249.871	100,00		600	

Parque nacional de automóviles, distribuido por provincias, tipos y carburantes

PROVINCIAS	CAMIONES Y FURGONETAS			AUTOBUSES			TURISMOS		
	GASOLINA	GAS - OIL	TOTAL	GASOLINA	GAS - OIL	TOTAL	GASOLINA	GAS - OIL	TOTAL
Álava	3.991	22.681	26.672	4	463	467	87.026	44.511	131.537
Albacete	8.244	34.308	42.552	7	388	395	92.271	42.676	134.947
Alicante	31.303	120.536	151.839	19	1.475	1.494	534.380	181.490	715.870
Almería	9.915	60.392	70.307	11	619	630	142.368	74.645	217.013
Ávila	4.201	15.911	20.112	1	123	124	44.812	19.252	64.064
Badajoz	10.903	45.603	56.506	7	614	621	178.317	68.269	246.586
Illes Balears	32.479	66.416	98.895	92	2.226	2.318	476.457	86.398	562.855
Barcelona	104.680	338.222	442.902	153	4.744	4.897	1.619.516	553.611	2.173.127
Burgos	5.190	24.573	29.763	6	386	392	99.399	46.132	145.531
Cáceres	11.266	35.937	47.203	4	530	534	111.533	41.181	152.714
Cádiz	15.949	61.891	77.840	8	969	977	302.751	105.538	408.289
Castellón	13.602	51.128	64.730	4	419	423	146.913	71.206	218.119
Ciudad Real	10.812	43.293	54.105	7	386	393	116.961	49.381	166.342
Córdoba	14.281	62.497	76.778	14	753	767	179.788	79.521	259.309
A Coruña	9.252	60.728	69.980	23	1.957	1.980	249.971	205.678	455.649
Cuenca	5.858	22.264	28.122	8	366	374	50.084	26.650	76.734
Girona	22.537	65.064	87.601	10	746	756	229.819	76.980	306.799
Granada	15.561	67.487	83.048	15	1.214	1.229	222.753	95.775	318.528
Guadalajara	3.826	15.044	18.870	1	192	193	49.931	22.160	72.091
Guipúzcoa	8.771	46.612	55.383	8	753	761	176.506	94.933	271.439
Huelva	9.726	30.513	40.239	9	616	625	116.635	39.692	156.327
Huesca	6.582	22.243	28.825	3	308	311	64.118	26.661	90.779
Jaén	14.661	72.214	86.875	4	497	501	138.775	56.425	195.200
León	9.595	38.306	47.901	4	677	681	141.356	58.670	200.026
Lleida	10.675	39.201	49.876	6	452	458	116.248	55.918	172.166
La Rioja	5.775	26.268	32.043	3	186	189	73.184	32.194	105.378
Lugo	4.818	26.515	31.333	6	767	773	81.772	69.805	151.577
Madrid	87.754	374.101	461.855	244	9.652	9.896	2.067.391	870.829	2.938.220
Málaga	26.233	97.704	123.937	20	1.486	1.506	430.197	154.451	584.648
Murcia	17.059	103.364	120.423	22	1.492	1.514	325.996	188.274	514.270
Navarra	12.815	51.861	64.676	8	849	857	162.503	86.068	248.571
Ourense	5.728	26.667	32.395	10	630	640	98.645	65.996	164.641
Asturias	11.845	61.475	73.320	23	1.397	1.420	251.383	160.610	411.993
Palencia	2.427	12.343	14.770	1	260	261	45.200	24.865	70.065
Las Palmas	34.504	94.138	128.642	44	2.241	2.285	391.332	32.324	423.656
Pontevedra	9.754	55.099	64.853	22	1.452	1.474	226.621	189.937	416.558
Salamanca	6.001	23.227	29.228	3	491	494	94.914	39.394	134.308
Sta.C. Tenerife	41.872	90.487	132.359	55	2.383	2.438	390.842	24.953	415.795
Cantabria	5.954	35.475	41.429	13	609	622	136.499	84.092	220.591
Segovia	3.872	12.067	15.939	5	296	301	46.776	18.448	65.224
Sevilla	25.444	98.133	123.577	16	1.896	1.912	444.365	212.677	657.042
Soria	2.198	8.933	11.131	1	86	87	26.076	11.693	37.769
Tarragona	19.312	61.013	80.325	15	666	681	200.548	78.721	279.269
Teruel	4.218	15.154	19.372	1	135	136	37.015	16.215	53.230
Toledo	11.930	55.291	67.221	3	579	582	139.622	77.787	217.409
Valencia	39.238	176.408	215.646	16	2.297	2.313	660.250	350.360	1.010.610
Valladolid	6.271	27.448	33.719	4	611	615	140.672	64.083	204.755
Vizcaya	11.965	60.380	72.345	13	1.437	1.450	284.528	156.040	440.568
Zamora	4.387	14.309	18.696	-	224	224	54.465	22.189	76.654
Zaragoza	14.488	57.331	71.819	12	1.051	1.063	245.303	83.052	328.355
Ceuta	1.482	3.096	4.578	-	59	59	30.435	9.435	39.870
Melilla	1.217	5.229	6.446	-	53	53	20.513	7.300	27.813
TOTAL GENERAL	812.421	3.136.580	3.949.001	988	55.158	56.146	12.795.735	5.355.145	18.150.880

V.4.1.

MOTOCICLETAS			TRACTORES INDUSTRIALES			OTROS VEHÍCULOS			TOTAL GENERAL		
GASOLINA	GAS-OIL	TOTAL	GASOLINA	GAS-OIL	TOTAL	GASOLINA	GAS-OIL	TOTAL	GASOLINA	GAS-OIL	TOTAL
5.834	14	5.848	11	1.283	1.294	2.133	1.205	3.338	98.999	70.157	169.156
9.445	21	9.466	22	2.502	2.524	3.709	1.641	5.350	113.698	81.536	195.234
65.752	128	65.880	95	4.045	4.140	7.955	6.066	14.021	639.504	313.740	953.244
20.088	42	20.130	35	4.695	4.730	6.158	2.628	8.786	178.575	143.021	321.596
3.365	5	3.370	6	647	653	1.179	1.368	2.547	53.564	37.306	90.870
12.742	15	12.757	41	2.128	2.169	3.877	2.336	6.213	205.887	118.965	324.852
64.490	235	64.725	73	1.254	1.327	5.241	3.007	8.248	578.832	159.536	738.368
322.447	236	322.683	386	12.406	12.792	34.403	17.914	52.317	2.081.585	927.133	3.008.718
6.166	11	6.177	27	2.641	2.668	3.883	2.291	6.174	114.671	76.034	190.705
7.576	14	7.590	16	920	936	2.140	3.235	5.375	132.535	81.817	214.352
35.907	36	35.943	47	2.768	2.815	4.953	3.386	8.339	359.615	174.588	534.203
20.230	28	20.258	35	2.986	3.021	4.465	3.045	7.510	185.249	128.812	314.061
9.973	14	9.987	29	2.837	2.866	3.666	1.753	5.419	141.448	97.664	239.112
21.914	24	21.938	27	2.352	2.379	4.010	2.797	6.807	220.034	147.944	367.978
19.585	30	19.615	39	3.000	3.039	5.750	3.916	9.666	284.620	275.309	559.929
4.791	7	4.798	16	1.937	1.953	2.169	1.240	3.409	62.926	52.464	115.390
44.465	39	44.504	88	2.736	2.824	5.448	4.134	9.582	302.367	149.699	452.066
39.681	47	39.728	22	2.257	2.279	3.978	3.099	7.077	282.010	169.879	451.889
5.299	10	5.309	16	1.083	1.099	1.589	1.281	2.870	60.662	39.770	100.432
24.475	29	24.504	28	3.371	3.399	5.871	2.369	8.240	215.659	148.067	363.726
10.894	18	10.912	26	1.498	1.524	2.621	1.482	4.103	139.911	73.819	213.730
6.619	15	6.634	42	1.277	1.319	2.380	1.877	4.257	79.744	52.381	132.125
14.191	23	14.214	14	2.060	2.074	3.434	3.013	6.447	171.079	134.232	305.311
9.616	13	9.629	20	2.447	2.467	3.999	2.244	6.243	164.590	102.357	266.947
15.939	15	15.954	24	3.119	3.143	5.243	2.542	7.785	148.135	101.247	249.382
6.600	15	6.615	9	1.265	1.274	2.310	1.812	4.122	87.881	61.740	149.621
7.660	21	7.681	17	1.923	1.940	2.951	2.154	5.105	97.224	101.185	198.409
159.975	207	160.182	218	12.836	13.054	23.757	17.250	41.007	2.339.339	1.284.875	3.624.214
53.216	54	53.270	76	2.470	2.546	5.079	4.248	9.327	514.821	260.413	775.234
46.144	187	46.331	69	8.355	8.424	11.998	4.349	16.347	401.288	306.021	707.309
15.467	20	15.487	38	4.362	4.400	7.352	4.003	11.355	198.183	147.163	345.346
6.844	12	6.856	9	1.141	1.150	1.890	1.597	3.487	113.126	96.043	209.169
20.035	44	20.079	50	3.743	3.793	7.167	4.751	11.918	290.503	232.020	522.523
3.015	2	3.017	4	1.157	1.161	1.812	927	2.739	52.459	39.554	92.013
22.886	18	22.904	57	2.086	2.143	5.849	4.352	10.201	454.672	135.159	589.831
24.867	42	24.909	37	3.014	3.051	5.147	5.675	10.822	266.448	255.219	521.667
5.957	12	5.969	7	1.024	1.031	2.022	1.469	3.491	108.904	65.617	174.521
24.383	14	24.397	37	1.689	1.726	4.854	3.411	8.265	462.043	122.937	584.980
15.358	23	15.381	51	3.051	3.102	4.888	2.066	6.954	162.763	125.316	288.079
3.098	6	3.104	30	907	937	1.651	1.217	2.868	55.432	32.941	88.373
52.756	76	52.832	105	6.345	6.450	10.446	5.380	15.826	533.132	324.507	857.639
2.177	3	2.180	8	604	612	977	836	1.813	31.437	22.155	53.592
34.645	82	34.727	106	3.030	3.136	6.119	3.363	9.482	260.745	146.875	407.620
3.552	8	3.560	5	1.074	1.079	1.649	1.044	2.693	46.440	33.630	80.070
10.842	16	10.858	18	2.472	2.490	3.598	2.737	6.335	166.013	138.882	304.895
95.377	344	95.721	210	12.452	12.662	19.222	7.902	27.124	814.313	549.763	1.364.076
10.372	12	10.384	21	2.176	2.197	4.115	1.962	6.077	161.455	96.292	257.747
21.547	24	21.571	35	3.557	3.592	6.378	4.204	10.582	324.466	225.642	550.108
3.266	3	3.269	9	851	860	3.730	1.093	4.823	65.857	38.669	104.526
21.123	28	21.151	40	3.515	3.555	6.957	3.644	10.601	287.923	148.621	436.544
5.346	1	5.347	-	78	78	228	160	388	37.491	12.829	50.320
3.105	2	3.107	2	78	80	360	210	570	25.197	12.872	38.069
1.481.097	2.345	1.483.442	2.453	153.504	155.957	282.760	171.685	454.445	15.375.454	8.874.417	24.249.871

Parque nacional de remolques y semirremolques, distribuido por provincias y carga

PROVINCIAS	REMOLQUES							
	HASTA 999 KG.	DE 1.000 A 1.499 KG.	DE 1.500 A 2.999 KG.	DE 3.000 A 4.999 KG.	DE 5.000 A 6.999 KG.	DE 7.000 A 9.999 KG.	MÁS DE 9.999 KG.	TOTAL REMOLQUES
Álava	252	83	61	9	28	7	106	546
Albacete	280	60	27	18	140	106	251	882
Alicante	1.399	290	216	19	26	39	365	2.354
Almería	400	160	65	10	9	11	170	825
Ávila	171	39	19	4	5	6	64	308
Badajoz	519	186	120	27	26	30	424	1.332
Illes Balears	766	284	257	23	14	25	136	1.505
Barcelona	10.371	897	596	142	191	440	1.726	14.363
Burgos	311	99	79	15	15	28	187	734
Cáceres	447	235	86	10	12	8	123	921
Cádiz	526	182	94	11	15	13	152	993
Castellón	421	123	75	21	11	11	189	851
Ciudad Real	234	96	65	14	39	31	177	656
Córdoba	640	171	135	51	36	26	258	1.317
A Coruña	703	267	171	40	46	100	437	1.764
Cuenca	85	40	16	2	12	8	78	241
Girona	744	356	229	49	65	103	358	1.904
Granada	492	169	113	27	42	68	225	1.136
Guadalajara	189	44	16	2	6	3	105	365
Guipúzcoa	743	206	134	8	8	15	225	1.339
Huelva	467	187	67	10	7	17	112	867
Huesca	344	113	64	32	18	9	103	683
Jaén	531	150	89	52	94	27	165	1.108
León	610	122	106	15	8	11	265	1.137
Lleida	732	165	101	18	14	19	318	1.367
La Rioja	304	79	74	27	15	22	108	629
Lugo	340	143	70	23	8	43	364	991
Madrid	2.878	635	410	191	495	359	911	5.879
Málaga	718	228	177	25	28	17	317	1.510
Murcia	1.028	247	187	39	89	80	457	2.127
Navarra	489	193	105	30	39	33	335	1.224
Ourense	323	63	42	15	6	29	145	623
Asturias	1.435	206	134	25	17	34	405	2.256
Palencia	287	42	33	9	39	33	88	531
Las Palmas	806	141	84	17	10	14	191	1.263
Pontevedra	235	76	62	12	36	75	189	685
Salamanca	443	94	29	10	23	20	119	738
Sta.C. Tenerife	396	171	80	6	4	8	239	904
Cantabria	488	242	137	10	6	23	288	1.194
Segovia	215	50	25	5	11	10	125	441
Sevilla	1.498	451	219	96	54	68	393	2.779
Soria	115	38	20	6	3	2	36	220
Tarragona	972	222	140	49	28	59	466	1.936
Teruel	176	59	35	2	15	15	219	521
Toledo	341	119	42	30	24	20	182	758
Valencia	1.782	304	236	94	160	157	907	3.640
Valladolid	805	94	61	17	61	46	136	1.220
Vizcaya	824	250	176	42	18	19	411	1.740
Zamora	404	39	32	3	9	8	110	605
Zaragoza	805	154	139	36	56	66	445	1.701
Ceuta	57	42	3	-	1	-	5	108
Melilla	18	6	2	-	1	1	13	41
TOTAL GENERAL	40.559	9.112	5.755	1.448	2.143	2.422	14.323	75.762

V.4.2.

SEMIRREMOLQUES							
HASTA 999KG.	DE 1.000 A 1.499 KG.	DE 1.500 A 2.999 KG.	DE 3.000 A 4.999 KG.	DE 5.000 A 6.999 KG.	DE 7.000 A 9.999 KG.	MÁS DE 9.999 KG.	TOTAL SEMI- RREMOLQUES
30	4	6	4	3	1	1.404	1.452
30	2	4	5	21	19	2.685	2.766
400	29	20	12	13	10	4.507	4.991
31	11	9	15	4	4	5.095	5.169
19	4	4	4	7	2	738	778
33	7	8	20	6	2	2.322	2.398
104	29	23	6	8	17	3.278	3.465
632	74	90	69	41	64	15.517	16.487
26	6	16	10	2	2	2.815	2.877
24	9	3	4	2	3	1.097	1.142
43	36	12	8	7	3	3.398	3.507
71	14	10	6	11	4	3.328	3.444
14	3	3	9	4	4	2.884	2.921
48	17	12	16	4	6	2.485	2.588
171	65	43	40	22	55	3.381	3.777
10	2	5	6	5	3	1.827	1.858
63	19	58	19	13	19	2.639	2.830
20	6	6	5	5	14	2.592	2.648
16	2	2	3	2	1	1.094	1.120
86	8	24	9	7	5	4.137	4.276
12	4	-	2	2	4	1.623	1.647
12	1	5	4	9	2	1.524	1.557
37	8	4	4	7	5	2.169	2.234
70	16	13	5	6	5	2.526	2.641
128	19	20	8	4	3	3.410	3.592
27	7	2	9	4	5	1.501	1.555
26	5	2	2	1	6	1.848	1.890
661	121	158	127	95	87	14.507	15.756
89	26	13	7	8	6	2.767	2.916
144	18	16	17	12	15	9.354	9.576
42	7	14	15	5	8	5.719	5.810
56	12	11	10	4	5	1.115	1.213
71	15	15	23	6	9	4.285	4.424
9	1	3	1	3	9	1.212	1.238
42	36	8	6	8	14	3.900	4.014
387	105	112	72	41	83	3.496	4.296
19	6	4	4	2	-	1.188	1.223
24	11	8	8	7	11	3.372	3.441
26	10	10	7	4	5	3.370	3.432
7	1	-	3	1	2	1.116	1.130
84	42	23	19	27	16	7.058	7.269
10	-	-	-	4	3	663	680
61	9	4	11	4	22	3.502	3.613
7	3	4	2	1	2	1.057	1.076
48	11	5	7	7	12	2.485	2.575
505	42	40	53	51	57	14.321	15.069
35	5	12	19	13	7	2.726	2.817
135	20	12	16	14	18	3.910	4.125
11	5	1	2	-	3	3.060	3.082
162	10	12	12	13	18	4.764	4.991
1	-	-	-	-	-	57	58
3	1	3	-	-	-	292	299
4.822	924	892	745	550	680	181.120	189.733

Parque nacional de furgonetas, distribuido por provincias y carga

V.4.3.

FURGONETAS					
PROVINCIAS					
	HASTA 499 KG.	DE 500 A 749 KG.	DE 750 A 999 KG.	MÁS DE 999 KG.	TOTAL
Álava	3.087	7.224	2.000	2.411	14.722
Albacete	6.256	12.678	3.008	2.470	24.412
Alicante	23.988	43.659	10.005	7.287	84.939
Almería	9.306	18.951	6.761	5.808	40.826
Ávila	3.229	6.559	1.480	1.881	13.149
Badajoz	9.186	23.364	4.344	3.889	40.783
Illes Balears	17.098	23.171	4.466	4.830	49.565
Barcelona	76.946	137.591	37.418	31.201	283.156
Burgos	4.068	8.599	2.579	3.125	18.371
Cáceres	7.784	16.681	3.392	4.284	32.141
Cádiz	10.144	25.103	5.889	3.811	44.947
Castellón	9.672	21.756	4.931	4.578	40.937
Ciudad Real	7.636	17.076	4.137	5.415	34.264
Córdoba	12.952	29.878	7.047	5.187	55.064
A Coruña	8.420	17.186	4.186	4.110	33.902
Cuenca	4.532	8.210	2.002	2.862	17.606
Girona	19.037	26.396	7.743	7.181	60.357
Granada	13.460	28.149	6.715	8.261	56.585
Guadalajara	3.304	5.937	1.698	2.004	12.943
Guipúzcoa	6.159	16.730	4.333	3.521	30.743
Huelva	5.800	11.038	2.809	4.408	24.055
Huesca	5.515	8.399	2.138	2.048	18.100
Jaén	14.073	30.153	7.236	10.435	61.897
León	7.848	12.257	2.977	3.121	26.203
Lleida	8.388	12.389	3.354	3.610	27.741
La Rioja	4.563	9.959	2.614	3.100	20.236
Lugo	5.102	8.849	2.174	2.432	18.557
Madrid	67.926	122.773	42.041	45.644	278.384
Málaga	18.871	36.118	10.273	7.843	73.105
Murcia	15.783	35.251	8.517	9.800	69.351
Navarra	10.119	19.910	4.709	4.645	39.383
Ourense	5.270	7.938	2.370	2.691	18.269
Asturias	11.552	19.618	4.519	5.020	40.709
Palencia	2.207	4.398	1.319	1.221	9.145
Las Palmas	14.984	33.118	9.611	5.185	62.898
Pontevedra	9.019	18.067	4.031	3.648	34.765
Salamanca	4.589	8.610	1.798	2.250	17.247
Sta.C. Tenerife	16.216	32.583	14.348	10.108	73.255
Cantabria	5.057	10.547	3.055	2.904	21.563
Segovia	2.453	4.318	1.044	1.560	9.375
Sevilla	16.465	28.708	7.737	6.557	59.467
Soria	1.753	3.275	806	750	6.584
Tarragona	13.022	23.865	6.431	5.772	49.090
Teruel	3.576	6.684	1.447	1.404	13.111
Toledo	9.655	20.638	4.653	4.063	39.009
Valencia	28.123	49.235	14.231	10.379	101.968
Valladolid	4.213	8.715	2.052	1.856	16.836
Vizcaya	8.898	18.828	5.019	4.131	36.876
Zamora	2.989	5.437	1.344	1.752	11.522
Zaragoza	10.660	20.549	6.378	6.791	44.378
Ceuta	599	1.881	495	322	3.297
Melilla	767	2.934	857	485	5.043
TOTAL GENERAL	592.319	1.131.940	306.521	290.051	2.320.831

Autorizaciones para conducir expedidas, distribuidas por meses y clases

P.1.1.1.0.1.

MESES	CLASES									TOTAL PERMI- SOS	TOTAL TITU- LARES	LCC	LCM	LVA
	A1	A	B	BTP	C1	C	D1	D	E					
Enero	1.477	3.453	60.998	1.195	772	3.593	21	921	2.803	75.233	74.600	13.822	2	9
Febrero	1.317	3.557	52.541	1.347	784	3.485	13	911	2.818	66.773	66.207	10.354	3	18
Marzo	1.415	4.044	55.329	1.298	886	3.862	20	905	3.150	70.909	70.274	10.488	4	24
Abril	1.213	3.294	45.767	769	775	3.244	13	815	2.657	58.547	58.003	6.640	-	13
Mayo	1.362	3.724	48.341	875	880	3.717	13	798	2.944	62.654	62.117	8.674	4	15
Junio	1.347	4.020	46.763	1.452	739	3.602	9	853	2.713	61.498	60.945	10.402	1	11
Julio	1.522	3.959	41.053	1.427	753	2.794	16	833	2.354	54.711	54.148	23.623	1	11
Agosto	718	1.678	14.912	477	621	1.248	13	345	1.514	21.526	21.088	12.046	-	9
Septiembre	1.739	3.429	45.091	606	662	3.033	16	832	2.270	57.678	57.198	13.018	1	25
Octubre	1.986	4.885	58.490	903	866	4.136	17	1.085	2.973	75.341	74.684	16.579	-	33
Noviembre	1.644	4.342	53.762	930	835	3.738	12	953	2.910	69.126	68.535	11.582	-	9
Diciembre	1.187	3.304	42.918	817	631	2.699	21	802	2.290	54.669	54.194	7.423	-	13
TOTAL	16.927	43.689	565.965	12.096	9.204	39.151	184	10.053	31.396	728.665	721.993	144.651	16	190

Autorizaciones para conducir expedidas, distribuidas por provincias y clases

P.1.1.1.1.

PROVINCIAS	CLASES									TOTAL PERMI- SOS	TOTAL TITU- LARES	LCC	LCM	LVA
	A1	A	B	BTP	C1	C	D1	D	E					
Álava	41	219	3.705	96	7	155	1	48	118	4.390	4.357	466	-	-
Albacete	110	369	5.122	95	29	690	-	95	321	6.831	6.811	2.004	-	1
Alicante	888	2.399	21.192	156	1.378	1.992	13	474	3.517	32.009	31.187	8.078	2	1
Almería	196	528	8.051	123	212	797	-	98	602	10.607	10.452	2.531	-	-
Ávila	33	227	1.981	90	15	156	-	47	102	2.651	2.630	523	-	-
Badajoz	162	514	9.016	109	71	878	4	148	480	11.382	11.320	2.644	-	34
Illes Balears	605	1.238	11.052	273	782	732	7	263	1.325	16.277	15.985	5.679	-	1
Barcelona	4.194	5.209	58.675	1.033	676	2.354	17	664	1.929	74.751	74.189	16.139	1	10
Burgos	82	298	4.548	56	31	494	-	150	276	5.935	5.898	534	-	2
Cáceres	81	269	5.598	58	19	395	-	114	170	6.704	6.676	1.303	1	13
Cádiz	284	1.292	16.312	401	240	753	25	189	727	20.223	20.058	8.993	2	1
Castellón	268	497	6.682	67	84	502	-	84	398	8.582	8.520	2.624	-	-
Ciudad Real	77	300	6.375	56	39	539	1	82	283	7.752	7.709	1.983	-	3
Córdoba	147	565	12.260	178	67	663	1	156	320	14.357	14.315	3.368	-	1
A Coruña	392	893	16.470	266	130	994	3	218	737	20.103	19.908	1.841	3	9
Cuenca	56	152	2.943	23	9	204	-	43	126	3.556	3.545	654	-	-
Girona	541	910	8.287	215	180	824	9	171	823	11.960	11.822	4.185	-	10
Granada	242	896	14.403	300	141	974	3	201	525	17.685	17.662	5.406	1	-
Guadalajara	52	233	2.890	39	28	248	-	48	128	3.666	3.638	534	-	-
Guipúzcoa	479	488	8.558	51	11	522	-	202	370	10.681	10.657	1.706	-	4
Huelva	43	323	6.767	127	32	428	2	64	178	7.964	7.955	2.076	-	-
Huesca	99	178	2.527	49	16	266	1	38	174	3.348	3.295	683	-	10
Jaén	123	354	7.466	94	19	457	-	56	227	8.796	8.789	2.541	-	1
León	114	500	5.854	226	38	471	1	106	241	7.551	7.526	844	-	-
Lleida	237	320	4.529	193	28	381	2	76	236	6.002	5.938	1.166	-	19
La Rioja	103	266	3.701	72	12	248	-	78	145	4.625	4.574	925	1	2
Lugo	226	257	4.489	66	37	475	2	72	237	5.861	5.734	699	-	4
Madrid	1.562	6.316	70.274	3.029	574	3.582	9	1.617	1.822	88.785	87.840	8.657	-	-
Málaga	521	2.531	23.415	598	1.285	1.381	20	443	2.832	33.026	32.431	8.704	-	-
Murcia	632	1.057	17.697	201	305	1.497	3	330	1.361	23.083	22.889	6.113	-	-
Navarra	184	481	6.514	113	56	514	1	88	255	8.206	8.187	1.503	-	2
Ourense	139	249	4.246	121	97	388	1	70	370	5.681	5.565	551	2	-
Asturias	236	867	12.890	437	74	910	9	325	539	16.287	16.216	1.851	-	2
Palencia	42	153	2.414	32	6	219	-	43	181	3.090	3.072	326	-	3
Las Palmas	268	1.417	13.428	446	542	932	16	232	858	18.139	17.867	1.576	2	-
Pontevedra	346	960	13.945	192	133	812	12	227	718	17.345	17.211	1.975	-	1
Salamanca	53	361	4.804	124	54	477	-	157	213	6.243	6.187	579	-	2
Sta.C. Tenerife	343	1.175	13.594	328	835	1.085	9	248	1.575	19.192	18.685	2.149	-	-
Cantabria	132	465	8.219	155	43	515	3	104	344	9.980	9.964	1.159	-	-
Segovia	58	154	1.898	43	9	256	-	64	127	2.609	2.595	262	-	4
Sevilla	515	1.197	26.479	423	92	1.091	1	281	599	30.678	30.591	8.538	-	-
Soria	15	103	1.048	22	6	154	-	50	115	1.513	1.506	185	-	6
Tarragona	428	741	8.053	157	156	516	2	91	577	10.721	10.592	3.289	-	27
Teruel	25	110	1.307	37	6	151	-	32	98	1.766	1.750	460	-	-
Toledo	136	538	8.448	113	50	512	2	101	278	10.178	10.138	1.706	-	4
Valencia	838	2.600	33.744	381	411	4.224	2	863	2.528	45.591	45.485	9.736	1	4
Valladolid	86	526	7.175	131	15	379	-	136	225	8.673	8.633	913	-	1
Vizcaya	190	715	12.520	149	41	651	2	190	366	14.824	14.809	1.304	-	-
Zamora	57	176	2.716	59	5	277	-	89	168	3.547	3.529	477	-	-
Zaragoza	202	803	9.959	226	57	764	-	233	362	12.606	12.528	2.019	-	8
Ceuta	23	162	978	32	11	146	-	39	98	1.489	1.456	315	-	-
Melilla	21	138	747	35	10	126	-	15	72	1.164	1.117	175	-	-
TOTAL GENERAL	16.927	43.689	565.965	12.096	9.204	39.151	184	10.053	31.396	728.665	721.993	144.651	16	190
De los que corresponden														
A varones	12.592	38.803	279.686	10.218	6.073	37.378	151	9.209	25.672	419.782	414.721	94.505	12	174
A mujeres	4.335	4.886	286.279	1.878	3.131	1.773	33	844	5.724	308.883	307.272	50.146	4	16

Autorizaciones para conducir expedidas a varones, distribuidas por provincias y clases

P.1.1.2.1.

PROVINCIAS	CLASES									TOTAL PERMI-SOS	TOTAL TITU-LARES	LCC	LCM	LVA
	A1	A	B	BTP	C1	C	D1	D	E					
Álava	40	190	1.858	75	6	147	1	43	109	2.469	2.438	337	-	-
Albacete	83	316	2.282	82	23	636	-	91	307	3.820	3.803	1.341	-	1
Alicante	636	2.065	11.221	135	815	1.951	11	431	2.472	19.737	19.178	5.151	2	1
Almería	155	488	4.075	115	126	760	-	93	494	6.306	6.180	1.827	-	-
Ávila	29	186	984	71	10	154	-	47	90	1.571	1.552	382	-	-
Badajoz	142	473	4.559	100	64	843	3	140	464	6.788	6.731	2.002	-	25
Illes Balears	313	992	4.514	189	414	681	4	244	806	8.157	7.966	1.571	-	-
Barcelona	2.810	4.550	28.618	891	409	2.249	16	624	1.510	41.677	41.295	9.263	1	10
Burgos	64	271	2.264	46	28	467	-	131	259	3.530	3.499	400	-	2
Cáceres	65	256	2.853	53	17	387	-	114	165	3.910	3.883	1.029	1	11
Cádiz	224	1.175	9.004	362	158	720	19	183	578	12.423	12.290	5.326	2	1
Castellón	234	438	3.454	52	61	475	-	81	358	5.153	5.111	1.475	-	-
Ciudad Real	51	251	2.636	45	35	477	1	61	214	3.771	3.734	1.404	-	2
Córdoba	137	524	5.784	159	55	644	1	149	296	7.749	7.710	2.394	-	1
A Coruña	314	791	7.804	213	112	964	3	187	617	11.005	10.875	1.527	2	9
Cuenca	47	142	1.434	21	9	199	-	43	125	2.020	2.009	489	-	-
Girona	372	784	4.143	156	113	772	5	158	672	7.175	7.069	2.606	-	10
Granada	198	807	7.038	256	100	923	2	189	469	9.982	9.960	3.646	-	-
Guadalajara	34	204	1.022	33	17	233	-	47	115	1.705	1.681	118	-	-
Guipúzcoa	344	435	4.381	45	9	478	-	162	331	6.185	6.167	1.095	-	4
Huelva	38	310	3.464	115	22	409	1	63	165	4.587	4.578	1.536	-	-
Huesca	85	156	1.391	41	12	254	1	37	161	2.138	2.088	484	-	10
Jaén	108	339	3.759	82	19	442	-	55	219	5.023	5.016	1.803	-	1
León	89	447	2.961	197	34	464	1	104	231	4.528	4.508	655	-	-
Lleida	201	269	2.227	151	26	364	2	68	234	3.542	3.490	808	-	19
La Rioja	84	246	2.008	65	11	239	-	68	142	2.863	2.813	693	1	2
Lugo	131	225	1.469	54	30	454	2	68	223	2.656	2.556	509	-	3
Madrid	1.231	5.748	35.379	2.610	414	3.401	8	1.467	1.569	51.827	51.045	6.416	-	-
Málaga	395	2.114	11.302	515	823	1.321	19	418	1.962	18.869	18.441	5.498	-	-
Murcia	519	953	8.603	174	236	1.428	2	290	1.194	13.399	13.241	4.026	-	-
Navarra	156	427	3.422	93	44	493	1	77	242	4.955	4.936	1.097	-	2
Ourense	109	230	2.054	108	68	377	1	70	283	3.300	3.229	436	-	-
Asturias	175	754	5.861	326	58	858	4	253	494	8.783	8.729	1.396	-	2
Palencia	36	144	1.144	29	6	214	-	41	176	1.790	1.774	243	-	3
Las Palmas	190	1.242	6.848	377	330	901	15	218	630	10.751	10.542	1.254	2	-
Pontevedra	264	860	6.056	159	108	768	12	210	632	9.069	8.969	1.431	-	1
Salamanca	46	334	2.342	109	52	463	-	145	210	3.701	3.651	468	-	2
Sta.C. Tenerife	229	1.023	6.753	272	478	969	5	198	968	10.895	10.559	1.563	-	-
Cantabria	113	426	4.024	135	39	502	3	97	332	5.671	5.655	884	-	-
Segovia	54	140	967	38	9	251	-	63	124	1.646	1.634	208	-	4
Sevilla	426	1.082	13.284	352	74	1.012	1	256	547	17.034	16.954	5.870	-	-
Soria	12	98	557	19	6	147	-	45	113	997	990	157	-	6
Tarragona	314	640	4.239	123	103	482	2	82	459	6.444	6.363	1.960	-	25
Teruel	19	105	707	29	5	145	-	29	89	1.128	1.113	333	-	-
Toledo	121	503	4.071	98	42	493	2	95	256	5.681	5.642	1.343	-	4
Valencia	682	2.346	17.491	299	328	4.104	1	828	2.332	28.411	28.325	6.225	1	4
Valladolid	71	485	3.475	115	13	370	-	133	220	4.882	4.847	675	-	1
Vizcaya	151	664	6.361	127	34	634	2	167	346	8.486	8.474	982	-	-
Zamora	49	158	1.337	54	5	270	-	87	166	2.126	2.108	375	-	-
Zaragoza	167	722	5.232	192	43	732	-	205	336	7.629	7.556	1.414	-	8
Ceuta	19	151	564	28	11	140	-	39	97	1.049	1.017	241	-	-
Melilla	16	124	406	33	9	117	-	15	69	789	747	139	-	-
TOTAL GENERAL	12.592	38.803	279.686	10.218	6.073	37.378	151	9.209	25.672	419.782	414.721	94.505	12	174

Autorizaciones para conducir expedidas a mujeres, distribuidas por provincias y clases

P.1.1.3.1.

PROVINCIAS	CLASES									TOTAL PERMI-SOS	TOTAL TITU-LARES	LCC	LCM	LVA
	A1	A	B	BTP	C1	C	D1	D	E					
Álava	1	29	1.847	21	1	8	-	5	9	1.921	1.919	129	-	-
Albacete	27	53	2.840	13	6	54	-	4	14	3.011	3.008	663	-	-
Alicante	252	334	9.971	21	563	41	2	43	1.045	12.272	12.009	2.927	-	-
Almería	41	40	3.976	8	86	37	-	5	108	4.301	4.272	704	-	-
Ávila	4	41	997	19	5	2	-	-	12	1.080	1.078	141	-	-
Badajoz	20	41	4.457	9	7	35	1	8	16	4.594	4.589	642	-	9
Illes Balears	292	246	6.538	84	368	51	3	19	519	8.120	8.019	4.108	-	1
Barcelona	1.384	659	30.057	142	267	105	1	40	419	33.074	32.894	6.876	-	-
Burgos	18	27	2.284	10	3	27	-	19	17	2.405	2.399	134	-	-
Cáceres	16	13	2.745	5	2	8	-	-	5	2.794	2.793	274	-	2
Cádiz	60	117	7.308	39	82	33	6	6	149	7.800	7.768	3.667	-	-
Castellón	34	59	3.228	15	23	27	-	3	40	3.429	3.409	1.149	-	-
Ciudad Real	26	49	3.739	11	4	62	-	21	69	3.981	3.975	579	-	1
Córdoba	10	41	6.476	19	12	19	-	7	24	6.608	6.605	974	-	-
A Coruña	78	102	8.666	53	18	30	-	31	120	9.098	9.033	314	1	-
Cuenca	9	10	1.509	2	-	5	-	-	1	1.536	1.536	165	-	-
Girona	169	126	4.144	59	67	52	4	13	151	4.785	4.753	1.579	-	-
Granada	44	89	7.365	44	41	51	1	12	56	7.703	7.702	1.760	1	-
Guadalajara	18	29	1.868	6	11	15	-	1	13	1.961	1.957	416	-	-
Guipúzcoa	135	53	4.177	6	2	44	-	40	39	4.496	4.490	611	-	-
Huelva	5	13	3.303	12	10	19	1	1	13	3.377	3.377	540	-	-
Huesca	14	22	1.136	8	4	12	-	1	13	1.210	1.207	199	-	-
Jaén	15	15	3.707	12	-	15	-	1	8	3.773	3.773	738	-	-
León	25	53	2.893	29	4	7	-	2	10	3.023	3.018	189	-	-
Lleida	36	51	2.302	42	2	17	-	8	2	2.460	2.448	358	-	-
La Rioja	19	20	1.693	7	1	9	-	10	3	1.762	1.761	232	-	-
Lugo	95	32	3.020	12	7	21	-	4	14	3.205	3.178	190	-	1
Madrid	331	568	34.895	419	160	181	1	150	253	36.958	36.795	2.241	-	-
Málaga	126	417	12.113	83	462	60	1	25	870	14.157	13.990	3.206	-	-
Murcia	113	104	9.094	27	69	69	1	40	167	9.684	9.648	2.087	-	-
Navarra	28	54	3.092	20	12	21	-	11	13	3.251	3.251	406	-	-
Ourense	30	19	2.192	13	29	11	-	-	87	2.381	2.336	115	2	-
Asturias	61	113	7.029	111	16	52	5	72	45	7.504	7.487	455	-	-
Palencia	6	9	1.270	3	-	5	-	2	5	1.300	1.298	83	-	-
Las Palmas	78	175	6.580	69	212	31	1	14	228	7.388	7.325	322	-	-
Pontevedra	82	100	7.889	33	25	44	-	17	86	8.276	8.242	544	-	-
Salamanca	7	27	2.462	15	2	14	-	12	3	2.542	2.536	111	-	-
Sta.C. Tenerife	114	152	6.841	56	357	116	4	50	607	8.297	8.126	586	-	-
Cantabria	19	39	4.195	20	4	13	-	7	12	4.309	4.309	275	-	-
Segovia	4	14	931	5	-	5	-	1	3	963	961	54	-	-
Sevilla	89	115	13.195	71	18	79	-	25	52	13.644	13.637	2.668	-	-
Soria	3	5	491	3	-	7	-	5	2	516	516	28	-	-
Tarragona	114	101	3.814	34	53	34	-	9	118	4.277	4.229	1.329	-	2
Teruel	6	5	600	8	1	6	-	3	9	638	637	127	-	-
Toledo	15	35	4.377	15	8	19	-	6	22	4.497	4.496	363	-	-
Valencia	156	254	16.253	82	83	120	1	35	196	17.180	17.160	3.511	-	-
Valladolid	15	41	3.700	16	2	9	-	3	5	3.791	3.786	238	-	-
Vizcaya	39	51	6.159	22	7	17	-	23	20	6.338	6.335	322	-	-
Zamora	8	18	1.379	5	-	7	-	2	2	1.421	1.421	102	-	-
Zaragoza	35	81	4.727	34	14	32	-	28	26	4.977	4.972	605	-	-
Ceuta	4	11	414	4	-	6	-	-	1	440	439	74	-	-
Melilla	5	14	341	2	1	9	-	-	3	375	370	36	-	-
TOTAL GENERAL	4.335	4.886	286.279	1.878	3.131	1.773	33	844	5.724	308.883	307.272	50.146	4	16

Autorizaciones para conducir expedidas a nuevos conductores, distribuidas por meses y clases P.1.2.1.0.1.

MESES	CLASES									TOTAL PERMI- SOS	TOTAL TITU- LARES	LCC	LCM	LVA
	A1	A	B	BTP	C1	C	D1	D	E					
Enero	838	418	59.321	3	51	21	2	3	88	60.745	60.527	13.822	2	9
Febrero	765	402	50.991	3	58	18	-	-	86	52.323	52.136	10.354	3	18
Marzo	789	512	53.702	4	66	22	4	3	103	55.205	54.963	10.488	4	24
Abril	650	410	44.414	2	71	17	-	1	92	45.657	45.460	6.640	-	13
Mayo	735	464	46.683	2	58	23	2	2	87	48.056	47.851	8.674	4	15
Junio	667	396	45.326	4	38	15	2	1	79	46.528	46.364	10.402	1	11
Julio	751	357	39.501	2	38	16	-	2	60	40.727	40.549	23.623	1	11
Agosto	467	317	13.952	5	42	16	-	5	69	14.873	14.672	12.046	-	9
Septiembre	1.071	382	43.427	4	38	23	1	4	72	45.022	44.819	13.018	1	25
Octubre	1.197	486	56.591	1	88	18	3	5	123	58.512	58.230	16.579	-	33
Noviembre	941	493	52.088	2	68	30	1	8	114	53.745	53.479	11.582	-	9
Diciembre	667	374	41.603	2	47	15	-	4	92	42.804	42.596	7.423	-	13
TOTAL	9.538	5.011	547.599	34	663	234	15	38	1.065	564.197	561.646	144.651	16	190

Autorizaciones para conducir expedidas a nuevos conductores, distribuidas por provincias y clases P.1.2.1.1.

PROVINCIAS	CLASES										TOTAL PERMI-SOS	TOTAL TITU-LARES	LCC	LCM	LVA
	A1	A	B	BTP	C1	C	D1	D	E						
Álava	25	22	3.666	-	-	4	1	-	3	3.721	3.707	466	-	-	
Albacete	66	5	5.025	-	-	2	-	-	-	5.098	5.093	2.004	-	1	
Alicante	573	647	19.429	2	42	15	-	10	196	20.914	20.630	8.078	2	1	
Almería	129	74	7.798	-	15	7	-	2	16	8.041	7.992	2.531	-	-	
Ávila	28	6	1.935	-	2	1	-	-	3	1.975	1.970	523	-	-	
Badajoz	132	11	8.873	-	2	1	-	-	3	9.022	9.010	2.644	-	34	
Illes Balears	417	295	10.173	2	68	10	1	1	36	11.003	10.890	5.679	-	1	
Barcelona	1.607	761	55.704	2	55	15	-	1	59	58.204	57.903	16.139	1	10	
Burgos	43	8	4.477	-	-	3	-	-	1	4.532	4.530	534	-	2	
Cáceres	37	17	5.521	-	-	-	-	-	-	5.575	5.565	1.303	1	13	
Cádiz	157	200	15.925	2	15	2	2	1	13	16.317	16.237	8.993	2	1	
Castellón	227	75	6.334	-	12	5	-	1	11	6.665	6.634	2.624	-	-	
Ciudad Real	55	6	6.299	-	-	-	-	-	1	6.361	6.349	1.983	-	3	
Córdoba	107	22	12.067	-	-	-	-	-	2	12.198	12.189	3.368	-	1	
A Coruña	267	33	15.962	-	6	-	-	-	85	16.353	16.250	1.841	3	9	
Cuenca	39	3	2.900	1	-	-	-	-	-	2.943	2.940	654	-	-	
Girona	385	142	7.661	4	2	7	-	-	5	8.206	8.145	4.185	-	10	
Granada	141	60	14.105	-	-	-	-	-	-	14.306	14.303	5.406	1	-	
Guadalajara	36	20	2.827	-	-	2	-	-	1	2.886	2.882	534	-	-	
Guipúzcoa	215	38	8.279	-	-	-	-	-	-	8.532	8.514	1.706	-	4	
Huelva	29	18	6.703	-	1	-	-	-	-	6.751	6.748	2.076	-	-	
Huesca	84	20	2.444	-	1	1	1	-	-	2.551	2.531	683	-	10	
Jaén	82	7	7.369	-	-	-	-	-	-	7.458	7.458	2.541	-	1	
León	81	10	5.732	-	-	-	-	-	2	5.825	5.821	844	-	-	
Lleida	195	12	4.303	-	2	-	-	-	3	4.515	4.472	1.166	-	19	
La Rioja	63	19	3.610	-	1	3	-	-	-	3.696	3.683	925	1	2	
Lugo	197	27	4.273	-	-	-	-	-	11	4.508	4.444	699	-	4	
Madrid	686	353	68.843	6	17	20	-	2	46	69.973	69.759	8.657	-	-	
Málaga	394	799	22.075	3	48	31	3	8	143	23.504	23.207	8.704	-	-	
Murcia	460	84	17.052	1	19	9	-	2	19	17.646	17.585	6.113	-	-	
Navarra	126	25	6.329	1	1	1	-	-	1	6.484	6.480	1.503	-	2	
Ourense	89	20	4.039	-	9	1	-	-	43	4.201	4.146	551	2	-	
Asturias	132	50	12.661	1	6	3	3	1	17	12.874	12.846	1.851	-	2	
Palencia	24	4	2.380	-	-	-	-	-	2	2.410	2.406	326	-	3	
Las Palmas	166	251	12.943	-	54	7	-	3	32	13.456	13.370	1.576	2	-	
Pontevedra	214	48	13.546	-	4	3	-	-	36	13.851	13.809	1.975	-	1	
Salamanca	28	16	4.737	-	-	-	-	-	1	4.782	4.770	579	-	2	
Sta.C. Tenerife	197	331	13.016	1	228	53	4	6	223	14.059	13.762	2.149	-	-	
Cantabria	74	16	8.096	6	2	1	-	-	4	8.199	8.189	1.159	-	-	
Segovia	46	3	1.846	-	-	-	-	-	1	1.896	1.892	262	-	4	
Sevilla	181	43	26.152	-	2	2	-	-	2	26.382	26.353	8.538	-	-	
Soria	12	8	1.012	-	-	-	-	-	1	1.033	1.031	185	-	6	
Tarragona	301	117	7.533	-	15	6	-	-	31	8.003	7.943	3.289	-	27	
Teruel	19	4	1.278	-	-	-	-	-	1	1.302	1.294	460	-	-	
Toledo	103	14	8.314	-	1	2	-	-	-	8.434	8.424	1.706	-	4	
Valencia	590	166	32.773	1	25	9	-	-	8	33.572	33.540	9.736	1	4	
Valladolid	41	20	7.091	-	-	-	-	-	1	7.153	7.150	913	-	1	
Vizcaya	73	22	12.360	1	2	1	-	-	1	12.460	12.456	1.304	-	-	
Zamora	39	8	2.657	-	-	-	-	-	-	2.704	2.699	477	-	-	
Zaragoza	95	23	9.796	-	3	3	-	-	1	9.921	9.918	2.019	-	8	
Ceuta	21	14	948	-	1	-	-	-	-	984	978	315	-	-	
Melilla	10	14	728	-	2	4	-	-	-	758	749	175	-	-	
TOTAL GENERAL	9.538	5.011	547.599	34	663	234	15	38	1.065	564.197	561.646	144.651	16	190	
De los que corresponden															
A varones	7.361	4.012	265.510	26	367	182	8	35	625	278.126	276.432	94.505	12	174	
A mujeres	2.177	999	282.089	8	296	52	7	3	440	286.071	285.214	50.146	4	16	

Autorizaciones para conducir expedidas a titulares de otras nacionales, distribuidas por meses y clases P.1.3.1.0.1.

MESES	CLASES									TOTAL PERMI-SOS	TOTAL TITU-LARES
	A1	A	B	BTP	C1	C	D1	D	E		
Enero	639	3.035	1.677	1.192	721	3.572	19	918	2.715	14.488	14.073
Febrero	552	3.155	1.550	1.344	726	3.467	13	911	2.732	14.450	14.071
Marzo	626	3.532	1.627	1.294	820	3.840	16	902	3.047	15.704	15.311
Abril	563	2.884	1.353	767	704	3.227	13	814	2.565	12.890	12.543
Mayo	627	3.260	1.658	873	822	3.694	11	796	2.857	14.598	14.266
Junio	680	3.624	1.437	1.448	701	3.587	7	852	2.634	14.970	14.581
Julio	771	3.602	1.552	1.425	715	2.778	16	831	2.294	13.984	13.599
Agosto	251	1.361	960	472	579	1.232	13	340	1.445	6.653	6.416
Septiembre	668	3.047	1.664	602	624	3.010	15	828	2.198	12.656	12.379
Octubre	789	4.399	1.899	902	778	4.118	14	1.080	2.850	16.829	16.454
Noviembre	703	3.849	1.674	928	767	3.708	11	945	2.796	15.381	15.056
Diciembre	520	2.930	1.315	815	584	2.684	21	798	2.198	11.865	11.598
TOTAL	7.389	38.678	18.366	12.062	8.541	38.917	169	10.015	30.331	164.468	160.347

Autorizaciones para conducir expedidas a titulares de otras nacionales, distribuidas por provincias y clases

P.1.3.1.1.

PROVINCIAS	CLASES									TOTAL PERMI-SOS	TOTAL TITU-LARES
	A1	A	B	BTP	C1	C	D1	D	E		
Álava	16	197	39	96	7	151	-	48	115	669	650
Albacete	44	364	97	95	29	688	-	95	321	1.733	1.718
Alicante	315	1.752	1.763	154	1.336	1.977	13	464	3.321	11.095	10.557
Almería	67	454	253	123	197	790	-	96	586	2.566	2.460
Ávila	5	221	46	90	13	155	-	47	99	676	660
Badajoz	30	503	143	109	69	877	4	148	477	2.360	2.310
Illes Balears	188	943	879	271	714	722	6	262	1.289	5.274	5.095
Barcelona	2.587	4.448	2.971	1.031	621	2.339	17	663	1.870	16.547	16.286
Burgos	39	290	71	56	31	491	-	150	275	1.403	1.368
Cáceres	44	252	77	58	19	395	-	114	170	1.129	1.111
Cádiz	127	1.092	387	399	225	751	23	188	714	3.906	3.821
Castellón	41	422	348	67	72	497	-	83	387	1.917	1.886
Ciudad Real	22	294	76	56	39	539	1	82	282	1.391	1.360
Córdoba	40	543	193	178	67	663	1	156	318	2.159	2.126
A Coruña	125	860	508	266	124	994	3	218	652	3.750	3.658
Cuenca	17	149	43	22	9	204	-	43	126	613	605
Girona	156	768	626	211	178	817	9	171	818	3.754	3.677
Granada	101	836	298	300	141	974	3	201	525	3.379	3.359
Guadalajara	16	213	63	39	28	246	-	48	127	780	756
Guipúzcoa	264	450	279	51	11	522	-	202	370	2.149	2.143
Huelva	14	305	64	127	31	428	2	64	178	1.213	1.207
Huesca	15	158	83	49	15	265	-	38	174	797	764
Jaén	41	347	97	94	19	457	-	56	227	1.338	1.331
León	33	490	122	226	38	471	1	106	239	1.726	1.705
Lleida	42	308	226	193	26	381	2	76	233	1.487	1.466
La Rioja	40	247	91	72	11	245	-	78	145	929	891
Lugo	29	230	216	66	37	475	2	72	226	1.353	1.290
Madrid	876	5.963	1.431	3.023	557	3.562	9	1.615	1.776	18.812	18.081
Málaga	127	1.732	1.340	595	1.237	1.350	17	435	2.689	9.522	9.224
Murcia	172	973	645	200	286	1.488	3	328	1.342	5.437	5.304
Navarra	58	456	185	112	55	513	1	88	254	1.722	1.707
Ourense	50	229	207	121	88	387	1	70	327	1.480	1.419
Asturias	104	817	229	436	68	907	6	324	522	3.413	3.370
Palencia	18	149	34	32	6	219	-	43	179	680	666
Las Palmas	102	1.166	485	446	488	925	16	229	826	4.683	4.497
Pontevedra	132	912	399	192	129	809	12	227	682	3.494	3.402
Salamanca	25	345	67	124	54	477	-	157	212	1.461	1.417
Sta.C. Tenerife	146	844	578	327	607	1.032	5	242	1.352	5.133	4.923
Cantabria	58	449	123	149	41	514	3	104	340	1.781	1.775
Segovia	12	151	52	43	9	256	-	64	126	713	703
Sevilla	334	1.154	327	423	90	1.089	1	281	597	4.296	4.238
Soria	3	95	36	22	6	154	-	50	114	480	475
Tarragona	127	624	520	157	141	510	2	91	546	2.718	2.649
Teruel	6	106	29	37	6	151	-	32	97	464	456
Toledo	33	524	134	113	49	510	2	101	278	1.744	1.714
Valencia	248	2.434	971	380	386	4.215	2	863	2.520	12.019	11.945
Valladolid	45	506	84	131	15	379	-	136	224	1.520	1.483
Vizcaya	117	693	160	148	39	650	2	190	365	2.364	2.353
Zamora	18	168	59	59	5	277	-	89	168	843	830
Zaragoza	107	780	163	226	54	761	-	233	361	2.685	2.610
Ceuta	2	148	30	32	10	146	-	39	98	505	478
Melilla	11	124	19	35	8	122	-	15	72	406	368
TOTAL GENERAL	7.389	38.678	18.366	12.062	8.541	38.917	169	10.015	30.331	164.468	160.347
De los que corresponden											
A varones	5.231	34.791	14.176	10.192	5.706	37.196	143	9.174	25.047	141.656	138.289
A mujeres	2.158	3.887	4.190	1.870	2.835	1.721	26	841	5.284	22.812	22.058

Autorizaciones para conducir revisadas, distribuidas por provincias y clases

P.2.1.1.1.

PROVINCIAS	CLASES										TOTAL PERMI-SOS	LCC	LCM	LVA
	A1	A	B	BTP	C1	C	D1	D	E					
Álava	-	8	15.966	223	239	808	-	906	812	18.962	25	-	16	
Albacete	-	41	18.041	124	293	777	-	680	2.197	22.153	33	-	311	
Alicante	10	80	76.189	711	1.013	3.392	1	3.253	2.952	87.601	56	-	36	
Almería	1	54	21.872	324	239	2.470	-	2.071	169	27.200	30	-	23	
Ávila	-	14	8.660	119	175	247	-	347	1.118	10.680	6	-	79	
Badajoz	4	23	26.402	333	724	1.048	-	1.205	2.682	32.421	44	-	225	
Illes Balears	5	114	50.802	827	756	1.677	1	1.986	2.850	59.018	81	-	81	
Barcelona	40	320	276.285	2.815	3.166	16.225	6	10.686	7.109	316.652	386	-	25	
Burgos	1	15	18.421	133	367	598	-	916	2.388	22.839	15	-	242	
Cáceres	2	15	18.261	222	253	1.150	-	828	1.523	22.254	36	-	85	
Cádiz	4	67	41.773	765	554	1.287	3	1.048	4.057	49.558	89	-	25	
Castellón	1	49	29.507	372	269	820	-	938	2.493	34.449	50	-	155	
Ciudad Real	3	35	20.442	295	366	748	-	871	2.569	25.329	52	-	614	
Córdoba	3	71	32.290	411	456	2.866	-	2.473	705	39.275	55	-	79	
A Coruña	2	85	58.808	677	953	2.515	1	3.037	6.881	72.959	92	-	762	
Cuenca	-	7	8.827	74	125	628	-	666	785	11.112	9	-	388	
Girona	12	38	38.010	276	497	849	-	765	3.251	43.698	69	-	10	
Granada	1	71	35.260	514	662	1.596	1	2.407	2.519	43.031	64	-	115	
Guadalajara	-	9	10.778	136	111	791	-	826	610	13.261	13	-	128	
Guipúzcoa	5	47	39.717	348	465	1.354	-	1.696	2.953	46.585	38	-	7	
Huelva	-	14	16.368	286	204	502	-	338	2.131	19.843	48	-	64	
Huesca	2	17	12.079	184	106	705	-	429	1.244	14.766	28	-	118	
Jaén	1	37	23.478	291	448	1.095	-	1.184	1.874	28.408	49	-	81	
León	1	48	27.083	302	273	2.485	1	1.873	1.294	33.360	39	-	318	
Lleida	-	20	22.838	220	311	2.171	-	1.803	35	27.398	24	-	123	
La Rioja	2	23	17.054	257	280	544	-	620	1.549	20.329	18	-	177	
Lugo	2	62	18.805	249	470	890	-	454	3.627	24.559	40	-	636	
Madrid	7	149	249.150	8.211	2.356	5.018	4	1.898	32.148	298.941	102	-	140	
Málaga	4	91	53.759	956	1.432	1.587	1	2.150	5.033	65.013	107	-	55	
Murcia	8	125	58.677	770	881	2.192	-	1.971	6.640	71.264	71	-	47	
Navarra	4	46	29.823	366	291	804	-	760	3.129	35.223	36	-	116	
Ourense	2	41	17.081	211	191	302	-	74	3.910	21.812	31	4	221	
Asturias	-	104	56.144	508	547	2.596	-	2.706	4.657	67.262	69	-	154	
Palencia	6	21	9.504	78	30	921	-	716	662	11.938	17	-	96	
Las Palmas	2	22	38.382	704	1.285	2.375	1	2.917	3.379	49.067	82	1	-	
Pontevedra	1	90	45.879	489	897	1.139	-	1.161	6.374	56.030	52	-	247	
Salamanca	-	20	18.645	211	201	1.237	-	1.269	1.159	22.742	26	-	76	
Sta.C. Tenerife	6	17	37.113	557	731	1.976	1	2.280	3.952	46.633	23	-	2	
Cantabria	1	50	28.912	293	468	696	-	337	3.656	34.413	17	-	12	
Segovia	-	6	8.205	59	116	401	-	451	953	10.191	16	-	118	
Sevilla	4	98	70.611	1.477	706	4.226	-	3.928	3.823	84.873	69	-	211	
Soria	-	9	5.056	75	78	190	-	234	674	6.316	6	-	78	
Tarragona	3	66	34.876	326	320	881	-	678	3.528	40.678	55	-	142	
Teruel	-	12	7.145	63	98	250	-	250	956	8.774	12	-	188	
Toledo	1	30	23.997	254	86	468	-	5	4.819	29.660	25	-	721	
Valencia	13	127	123.008	1.055	1.841	4.592	-	4.557	8.575	143.768	132	-	158	
Valladolid	-	9	26.918	222	273	1.314	-	724	2.367	31.827	22	-	80	
Vizcaya	-	37	62.712	908	490	2.213	-	578	7.132	74.070	43	-	24	
Zamora	-	14	10.061	100	67	650	-	429	1.231	12.552	19	-	340	
Zaragoza	2	36	45.118	414	597	1.198	-	1.049	4.638	53.052	47	-	387	
Ceuta	-	-	2.404	61	38	142	-	108	337	3.090	1	-	-	
Melilla	-	2	2.213	79	8	63	-	17	251	2.633	4	-	-	
TOTAL GENERAL	166	2.606	2.049.409	29.935	27.803	87.669	21	75.553	176.360	2.449.522	2.573	5	8.536	
De los que corresponden														
A varones	124	2.446	1.377.436	27.122	26.973	86.685	17	74.775	175.025	1.770.603	2.041	3	8.252	
A mujeres	42	160	671.973	2.813	830	984	4	778	1.335	678.919	532	2	284	

Autorizaciones para conducir duplicadas, distribuidas por provincias y clases

P.3.1.1.1.

PROVINCIAS	CLASES									TOTAL PERMI- SOS	LCC	LCM	LVA
	A1	A	B	BTP	C1	C	D1	D	E				
Álava	1	1	2.525	22	39	96	-	101	109	2.894	119	-	-
Albacete	2	-	1.809	19	35	94	-	105	135	2.199	253	-	2
Alicante	14	5	10.992	110	127	334	1	329	578	12.490	1.827	-	1
Almería	-	1	2.343	28	26	109	-	171	152	2.830	499	-	-
Ávila	-	-	869	27	8	33	-	49	47	1.033	53	-	3
Badajoz	-	1	2.789	42	45	128	-	120	173	3.298	380	-	19
Illes Balears	13	7	7.491	112	112	182	1	192	163	8.273	1.686	-	8
Barcelona	64	87	48.821	479	570	1.413	1	1.130	1.282	53.847	5.650	-	5
Burgos	1	2	2.345	28	42	103	-	102	141	2.764	73	-	3
Cáceres	1	-	1.746	19	34	77	-	78	99	2.054	173	-	4
Cádiz	4	3	4.910	69	54	122	-	135	255	5.552	1.810	-	5
Castellón	1	1	3.488	35	33	99	-	76	187	3.920	466	-	7
Ciudad Real	1	-	1.678	22	22	71	-	105	102	2.001	193	-	18
Córdoba	1	4	3.914	66	57	184	-	183	172	4.581	716	-	3
A Coruña	5	1	6.352	72	99	221	-	170	251	7.171	465	-	22
Cuenca	1	-	776	8	10	49	-	40	58	942	65	-	6
Girona	15	5	4.807	22	68	125	-	101	238	5.381	739	-	3
Granada	1	4	4.548	69	62	146	-	225	224	5.279	960	-	4
Guadalajara	1	-	2.834	28	21	80	-	100	141	3.205	121	-	2
Guipúzcoa	5	3	4.683	44	62	109	-	173	265	5.344	409	-	-
Huelva	-	-	2.107	33	29	79	-	80	120	2.448	376	-	3
Huesca	6	-	1.058	14	14	55	-	33	71	1.251	84	-	4
Jaén	1	2	2.223	28	31	83	-	96	159	2.623	423	-	6
León	1	2	3.301	73	23	188	-	146	119	3.853	129	-	2
Lleida	7	-	2.265	21	33	111	-	109	103	2.649	234	-	2
La Rioja	1	1	2.045	38	23	90	-	79	102	2.379	127	-	8
Lugo	3	1	1.457	23	41	87	-	68	115	1.795	117	-	10
Madrid	19	20	45.638	708	318	815	1	553	2.339	50.411	1.459	-	9
Málaga	2	8	7.310	121	122	194	-	263	353	8.373	1.701	-	3
Murcia	6	3	7.923	86	114	277	-	291	516	9.216	1.605	-	6
Navarra	8	8	3.671	53	37	113	-	122	216	4.228	207	-	7
Ourense	3	10	1.399	22	19	41	-	43	113	1.650	112	-	8
Asturias	2	2	7.604	89	78	301	-	300	346	8.722	412	-	15
Palencia	1	-	1.047	15	7	44	-	46	84	1.244	46	-	1
Las Palmas	2	4	8.193	134	186	267	-	340	335	9.461	1.124	-	-
Pontevedra	1	2	4.533	42	68	143	-	165	237	5.191	719	-	3
Salamanca	1	2	2.049	30	37	101	-	99	94	2.413	97	-	1
Sta.C. Tenerife	-	5	5.690	102	94	205	-	199	257	6.552	676	-	3
Cantabria	-	-	3.672	42	54	97	-	65	231	4.161	368	-	-
Segovia	3	-	1.016	15	11	31	-	46	69	1.191	35	-	4
Sevilla	6	8	8.464	166	85	253	-	216	313	9.511	1.706	-	10
Soria	-	-	401	9	2	12	-	23	34	481	20	-	-
Tarragona	8	4	4.936	44	43	108	-	112	301	5.556	766	-	7
Teruel	-	-	569	4	5	27	-	25	40	670	47	-	2
Toledo	1	1	2.947	44	21	76	-	73	286	3.449	167	-	13
Valencia	11	11	14.684	120	229	434	-	420	752	16.661	2.011	-	7
Valladolid	1	1	4.118	56	51	175	-	158	167	4.727	153	-	3
Vizcaya	4	-	9.802	127	179	259	-	270	422	11.063	356	-	-
Zamora	1	-	902	11	8	43	-	37	71	1.073	61	-	8
Zaragoza	3	5	6.903	103	119	213	-	224	336	7.906	507	-	10
Ceuta	-	-	518	5	10	18	-	16	40	607	112	-	-
Melilla	-	-	559	18	7	10	-	5	19	618	81	-	-
TOTAL GENERAL	233	225	288.724	3.717	3.624	8.725	4	8.407	13.532	327.191	32.695	-	270

Privaciones, suspensiones y revocaciones de autorizaciones para conducir, distribuidas por meses y clases

P.4.1.1.0.1.

MESES	CLASES									TOTAL PERMI-SOS	TOTAL TITU-LARES	LCC	LCM	LVA
	A1	A	B	BTP	C1	C	D1	D	E					
Enero	232	2.867	8.428	85	215	539	-	519	460	13.345	9.799	474	-	7
Febrero	283	3.104	9.086	79	221	568	1	537	426	14.305	10.499	538	-	8
Marzo	254	3.041	8.996	70	233	577	1	540	476	14.188	10.428	548	-	8
Abril	222	2.681	7.609	78	177	464	-	466	406	12.103	8.798	475	-	4
Mayo	242	2.856	8.228	72	162	478	-	504	422	12.964	9.455	487	-	5
Junio	213	2.604	7.221	66	169	525	-	443	420	11.661	8.432	464	-	4
Julio	241	2.521	7.101	65	167	528	-	490	440	11.553	8.352	457	-	2
Agosto	176	2.274	6.152	59	132	512	1	521	476	10.303	7.385	354	-	-
Septiembre	236	2.513	7.005	45	153	617	-	493	528	11.590	8.322	373	-	4
Octubre	266	3.211	9.138	82	207	670	-	586	620	14.780	10.689	493	-	4
Noviembre	265	2.928	8.385	88	197	628	-	508	542	13.541	9.814	486	-	7
Diciembre	213	2.046	6.195	52	150	414	-	376	370	9.816	7.194	404	-	3
TOTAL	2.843	32.646	93.544	841	2.183	6.520	3	5.983	5.586	150.149	109.167	5.553	-	56

Privaciones, suspensiones y revocaciones de autorizaciones para conducir, distribuidas por provincias y clases P.4.1.1.1.

PROVINCIAS	CLASES										TOTAL PERMISOS	LCC	LCM	LVA
	A1	A	B	BTP	C1	C	D1	D	E					
Álava	10	158	485	3	15	37	-	36	28	772	13	-	1	
Albacete	34	599	1.451	14	24	130	-	93	100	2.445	59	-	1	
Alicante	149	1.282	3.336	20	66	179	-	147	155	5.334	217	-	-	
Almería	35	438	1.093	4	19	80	-	69	60	1.798	73	-	3	
Ávila	12	207	614	12	14	70	-	57	69	1.055	9	-	-	
Badajoz	24	532	1.414	9	39	118	-	111	86	2.333	99	-	3	
Illes Balears	97	625	1.548	12	29	64	-	71	54	2.500	151	-	4	
Barcelona	502	3.529	9.491	80	222	421	-	367	325	14.937	846	-	-	
Burgos	15	378	1.124	7	27	122	-	128	121	1.922	18	-	1	
Cáceres	7	142	485	6	16	50	-	33	35	774	6	-	-	
Cádiz	35	562	1.477	6	30	84	1	62	89	2.346	237	-	1	
Castellón	132	1.158	2.576	13	53	176	-	137	151	4.396	136	-	-	
Ciudad Real	37	417	1.232	9	30	138	-	91	95	2.049	89	-	-	
Córdoba	58	639	1.729	20	31	126	-	98	67	2.768	127	-	2	
A Coruña	106	1.175	3.933	35	115	262	-	289	203	6.118	125	-	1	
Cuenca	12	285	677	8	18	71	-	74	56	1.201	18	-	8	
Girona	73	476	1.118	5	12	49	-	41	45	1.819	70	-	-	
Granada	38	632	1.493	16	40	136	-	111	96	2.562	126	-	2	
Guadalajara	12	299	801	5	17	71	-	69	66	1.340	30	-	1	
Guipúzcoa	18	381	990	8	17	67	-	84	68	1.633	32	-	2	
Huelva	10	191	501	7	7	34	-	25	24	799	68	-	1	
Huesca	50	530	1.320	11	22	101	-	102	100	2.236	14	-	-	
Jaén	41	580	1.885	18	49	126	-	105	101	2.905	172	-	-	
León	24	601	1.918	12	44	184	-	140	96	3.019	25	-	1	
Lleida	42	342	767	2	20	48	-	55	30	1.306	23	-	-	
La Rioja	23	307	908	14	27	60	-	48	52	1.439	24	-	-	
Lugo	36	421	1.062	16	34	129	2	112	124	1.936	29	-	-	
Madrid	112	1.418	5.182	66	105	335	-	348	451	8.017	172	-	5	
Málaga	53	598	1.496	12	56	97	-	86	85	2.483	185	-	4	
Murcia	93	1.169	2.504	21	61	179	-	164	144	4.335	244	-	-	
Navarra	41	526	1.392	15	26	100	-	128	119	2.347	28	-	-	
Ourense	31	465	1.618	20	42	126	-	133	142	2.577	41	-	3	
Asturias	65	1.094	3.919	18	79	269	-	263	193	5.900	146	-	1	
Palencia	10	388	1.045	8	18	116	-	88	88	1.761	15	-	1	
Las Palmas	34	536	2.279	35	65	145	-	150	112	3.356	194	-	1	
Pontevedra	60	1.066	3.187	16	84	189	-	249	208	5.059	216	-	2	
Salamanca	14	204	837	11	21	95	-	80	61	1.323	18	-	1	
Sta.C. Tenerife	31	377	1.602	15	43	109	-	122	105	2.404	155	-	-	
Cantabria	33	483	1.416	6	35	111	-	78	100	2.262	80	-	-	
Segovia	20	430	1.342	21	47	143	-	122	111	2.236	14	-	-	
Sevilla	89	1.305	4.047	75	78	245	-	175	193	6.207	482	-	2	
Soria	12	148	410	5	9	53	-	42	44	723	4	-	-	
Tarragona	81	742	1.695	16	34	89	-	110	97	2.864	79	-	-	
Teruel	25	363	832	5	25	64	-	72	54	1.440	8	-	-	
Toledo	18	331	1.279	9	35	90	-	87	105	1.954	25	-	-	
Valencia	277	2.115	5.702	39	137	316	-	273	265	9.124	384	-	1	
Valladolid	15	547	1.731	7	43	163	-	120	102	2.728	42	-	-	
Vizcaya	21	400	1.432	14	30	87	-	81	87	2.152	69	-	1	
Zamora	26	312	1.214	16	18	114	-	99	81	1.880	4	-	-	
Zaragoza	48	708	1.878	17	54	141	-	152	135	3.133	100	-	2	
Ceuta	2	27	57	2	1	8	-	4	6	107	9	-	-	
Melilla	-	8	20	-	-	3	-	2	2	35	3	-	-	
Justicia Militar	-	-	-	-	-	-	-	-	-	-	-	-	-	
TOTAL GENERAL	2.843	32.646	93.544	841	2.183	6.520	3	5.983	5.586	150.149	5.553	-	56	
De los que corresponden														
A varones	2.703	32.039	86.298	809	2.148	6.463	3	5.952	5.530	141.945	5.354	-	56	
A mujeres	140	607	7.246	32	35	57	-	31	56	8.204	199	-	-	

Privaciones de autorizaciones para conducir, acordadas por la autoridad judicial, distribuidas por clases y edades

CLASES	TOTAL	E D A D E S					
		DE 14	15 A 17	18 A 20	21 A 24	25 A 29	30 A 34
D,D+E,A	211	-	-	-	1	12	19
D,C+E,A	138	-	-	-	9	17	15
D,C1+E,A	22	-	-	-	-	7	9
D,B+E,A	6	-	-	-	-	1	1
D,C+E	90	-	-	-	3	17	10
D,C1+E	28	-	-	-	-	5	10
D,B+E	4	-	-	-	-	-	-
D,A	405	-	-	-	3	69	73
D,A1	23	-	-	-	1	4	7
D	363	-	-	-	6	39	93
D1,D1+E,A	-	-	-	-	-	-	-
D1,C+E,A	-	-	-	-	-	-	-
D1,C1+E,A	-	-	-	-	-	-	-
D1,D1+E	-	-	-	-	-	-	-
D1,C+E	-	-	-	-	-	-	-
D1,C1+E	-	-	-	-	-	-	-
D1,B+E	-	-	-	-	-	-	-
D1,A	-	-	-	-	-	-	-
D1,A1	-	-	-	-	-	-	-
D1	-	-	-	-	-	-	-
C,C+E,A	212	-	-	-	8	15	11
C,C+E	180	-	-	-	10	14	18
C,B+E	6	-	-	-	2	1	-
C,A	500	-	-	-	10	43	34
C,A1	20	-	-	-	7	4	4
C	524	-	-	-	33	54	72
C1,C1+E,A	28	-	-	-	1	6	8
C1,C1+E	25	-	-	-	4	5	5
C1,B+E	5	-	-	-	-	1	1
C1,A	177	-	-	-	8	33	36
C1,A1	17	-	-	1	1	5	5
C1	276	-	-	-	16	52	58
B,B+E,A	16	-	-	-	1	1	2
B,B+E,A1	10	-	-	-	-	-	1
B,A	7.459	-	-	45	512	1.010	1.179
B,A1	609	-	-	36	113	169	134
B	18.852	-	-	291	2.127	3.358	3.627
BTP	120	-	-	-	9	33	22
A	22	-	-	-	2	5	3
A1	5	-	-	1	1	2	1
OTRAS	417	-	-	-	29	72	58
TOTAL	30.770	-	-	374	2.917	5.054	5.516
LCC	2.623	-	15	207	465	556	421
LCM	-	-	-	-	-	-	-
LVA	35	-	-	-	2	3	3

P.4.1.1.6.

E D A D E S								
35 A 39	40 A 44	45 A 49	50 A 54	55 A 59	60 A 64	65 A 69	70 A 74	MAS 74
28	25	41	34	24	16	11	-	-
17	20	23	13	18	4	2	-	-
5	-	-	1	-	-	-	-	-
2	1	1	-	-	-	-	-	-
28	11	16	2	3	-	-	-	-
10	3	-	-	-	-	-	-	-
1	-	1	1	1	-	-	-	-
78	80	56	22	14	8	2	-	-
10	1	-	-	-	-	-	-	-
77	82	42	17	6	1	-	-	-
-	-	-	-	-	-	-	-	-
-	-	-	-	-	-	-	-	-
-	-	-	-	-	-	-	-	-
-	-	-	-	-	-	-	-	-
-	-	-	-	-	-	-	-	-
-	-	-	-	-	-	-	-	-
-	-	-	-	-	-	-	-	-
-	-	-	-	-	-	-	-	-
21	33	33	37	28	17	7	2	-
24	37	32	27	12	5	-	1	-
2	-	1	-	-	-	-	-	-
46	83	97	77	55	37	15	3	-
3	1	-	-	-	-	1	-	-
72	109	97	59	20	8	-	-	-
11	1	-	-	-	1	-	-	-
10	1	-	-	-	-	-	-	-
2	-	1	-	-	-	-	-	-
56	26	10	3	3	2	-	-	-
2	-	1	1	1	-	-	-	-
83	41	17	7	1	-	1	-	-
-	1	4	5	2	-	-	-	-
1	2	1	1	2	1	1	-	-
1111	1.184	851	628	466	246	144	62	21
113	24	11	5	2	2	-	-	-
3189	2.606	1.773	1.078	497	174	94	25	13
23	6	19	4	3	1	-	-	-
6	3	1	1	1	-	-	-	-
-	-	-	-	-	-	-	-	-
77	85	36	32	10	7	8	3	-
5.108	4.466	3.165	2.055	1.169	530	286	96	34
324	265	195	93	45	18	15	3	1
-	-	-	-	-	-	-	-	-
2	8	4	5	2	2	1	2	1

Privaciones de autorizaciones para conducir, acordadas por la autoridad judicial, distribuidas por clases, tiempo de retirada y antigüedad

CLASES	TOTAL	TIEMPO					DEFINITIVAS
		HASTA 3 MESES	DE 3 A 6 MESES	DE 6 MESES A 1 AÑO	DE 1 A 3 AÑOS	MÁS DE 3 AÑOS	
D,D+E,A	211	13	15	4	178	1	-
D,C+E,A	138	4	5	1	128	-	-
D,C1+E,A	22	2	1	1	18	-	-
D,B+E,A	6	-	-	-	6	-	-
D,C+E	90	11	2	1	75	1	-
D,C1+E	28	-	-	2	26	-	-
D,B+E	4	-	1	-	3	-	-
D,A	405	24	12	1	367	1	-
D,A1	23	3	-	-	20	-	-
D	363	16	13	3	329	2	-
D1,D1+E,A	-	-	-	-	-	-	-
D1,C+E,A	-	-	-	-	-	-	-
D1,C1+E,A	-	-	-	-	-	-	-
D1,D1+E	-	-	-	-	-	-	-
D1,C+E	-	-	-	-	-	-	-
D1,C1+E	-	-	-	-	-	-	-
D1,B+E	-	-	-	-	-	-	-
D1,A	-	-	-	-	-	-	-
D1,A1	-	-	-	-	-	-	-
D1	-	-	-	-	-	-	-
C,C+E,A	212	6	8	2	194	1	1
C,C+E	180	14	6	-	160	-	-
C,B+E	6	-	-	-	6	-	-
C,A	500	29	11	9	443	8	-
C,A1	20	1	-	-	19	-	-
C	524	25	8	4	485	2	-
C1,C1+E,A	28	3	4	-	21	-	-
C1,C1+E	25	3	-	-	22	-	-
C1,B+E	5	-	-	-	5	-	-
C1,A	177	12	9	1	153	2	-
C1,A1	17	1	-	-	16	-	-
C1	276	13	12	1	248	2	-
B,B+E,A	16	-	2	-	14	-	-
B,B+E,A1	10	-	-	1	9	-	-
B,A	7.459	621	390	71	6.344	33	-
B,A1	609	54	38	6	505	5	1
B	18.852	1.310	756	168	16.526	87	5
BTP	120	2	3	1	114	-	-
A	22	1	-	-	21	-	-
A1	5	-	1	-	4	-	-
OTRAS	417	26	20	3	367	1	-
TOTAL	30.770	2.194	1.317	280	26.826	146	7
LCC	2.623	77	81	23	2.411	31	-
LCM	-	-	-	-	-	-	-
LVA	35	3	2	-	30	-	-

P.4.1.1.6.

ANTIGÜEDAD						
MÁS DE 6 AÑOS	DE 5 A 6 AÑOS	DE 4 A 5 AÑOS	DE 3 A 4 AÑOS	DE 2 A 3 AÑOS	DE 1 A 2 AÑOS	MENOS DE 1 AÑO
178	13	13	4	1	1	1
94	-	4	13	5	8	14
15	4	1	1	1	-	-
4	-	2	-	-	-	-
52	2	4	25	4	1	2
22	2	1	2	-	-	1
4	-	-	-	-	-	-
293	35	43	18	9	3	4
18	1	2	-	1	-	1
269	24	38	14	6	3	9
-	-	-	-	-	-	-
-	-	-	-	-	-	-
-	-	-	-	-	-	-
-	-	-	-	-	-	-
-	-	-	-	-	-	-
-	-	-	-	-	-	-
-	-	-	-	-	-	-
-	-	-	-	-	-	-
-	-	-	-	-	-	-
177	-	3	2	7	12	11
146	-	-	3	8	10	13
2	-	-	-	2	-	2
427	4	10	13	18	11	17
7	-	-	2	4	3	4
404	9	5	17	25	28	36
20	-	2	2	1	1	2
16	-	3	-	3	-	3
4	-	-	-	-	1	-
136	14	15	6	3	1	2
10	1	2	1	1	2	-
225	13	18	13	3	2	2
7	1	2	1	2	1	2
2	1	-	1	2	-	4
6.206	238	371	275	165	125	79
441	20	20	44	36	30	18
14.451	786	822	973	914	651	255
77	11	8	10	6	4	4
15	3	2	2	-	-	-
4	-	-	-	1	-	-
299	21	23	23	19	17	15
24.025	1.203	1.414	1.465	1.247	915	501
1.876	147	158	170	145	75	52
-	-	-	-	-	-	-
30	-	-	2	2	-	1

Suspensiones de autorizaciones para conducir, acordadas por la autoridad gubernativa, distribuidas por clases y edades

CLASES	TOTAL	E D A D E S					
		DE 14	15 A 17	18 A 20	21 A 24	25 A 29	30 A 34
D,D+E,A	677	-	-	-	2	56	87
D,C+E,A	472	-	-	-	38	110	54
D,C1+E,A	60	-	-	-	1	23	21
D,B+E,A	5	-	-	-	-	2	1
D,C+E	237	-	-	-	22	61	37
D,C1+E	69	-	-	-	1	12	20
D,B+E	13	-	-	-	1	-	2
D,A	1.245	-	-	-	6	264	306
D,A1	52	-	-	-	4	15	14
D	1.239	-	-	-	28	223	356
D1,D1+E,A	-	-	-	-	-	-	-
D1,C+E,A	-	-	-	-	-	-	-
D1,C1+E,A	-	-	-	-	-	-	-
D1,D1+E	1	-	-	-	1	-	-
D1,C+E	-	-	-	-	-	-	-
D1,C1+E	1	-	-	-	1	-	-
D1,B+E	-	-	-	-	-	-	-
D1,A	-	-	-	-	-	-	-
D1,A1	-	-	-	-	-	-	-
D1	1	-	-	-	-	-	1
C,C+E,A	902	-	-	-	66	86	61
C,C+E	654	-	-	-	98	106	62
C,B+E	19	-	-	-	5	7	1
C,A	1.738	-	-	-	102	176	112
C,A1	47	-	-	-	13	12	6
C	1.560	-	-	-	194	234	181
C1,C1+E,A	104	-	-	-	3	37	29
C1,C1+E	115	-	-	-	8	31	36
C1,B+E	6	-	-	-	1	3	-
C1,A	516	-	-	6	45	173	119
C1,A1	60	-	-	4	11	21	17
C1	716	-	-	15	53	191	164
B,B+E,A	62	-	-	-	1	9	4
B,B+E,A1	19	-	-	-	1	3	-
B,A	17.009	-	-	106	1.754	3.689	2.794
B,A1	1.813	-	-	243	442	582	273
B	47.464	-	-	2.928	10.068	10.926	7.664
BTP	277	-	-	4	29	82	65
A	34	-	-	-	3	11	13
A1	30	-	19	6	1	1	-
OTRAS	1.180	-	-	3	90	261	265
TOTAL	78.397	-	19	3.315	13.093	17.407	12.765
LCC	2.930	11	493	863	560	348	228
LCM	-	-	-	-	-	-	-
LVA	21	-	-	-	-	-	5

P.4.1.1.6.

E D A D E S								
35 A 39	40 A 44	45 A 49	50 A 54	55 A 59	60 A 64	65 A 69	70 A 74	MÁS 74
62	68	77	86	73	139	27	-	-
38	49	60	25	42	51	4	1	-
14	-	1	-	-	-	-	-	-
1	1	-	-	-	-	-	-	-
39	35	25	14	2	1	-	1	-
33	1	2	-	-	-	-	-	-
2	3	5	-	-	-	-	-	-
225	140	122	72	46	55	8	1	-
17	1	1	-	-	-	-	-	-
299	161	104	35	28	2	1	2	-
-	-	-	-	-	-	-	-	-
-	-	-	-	-	-	-	-	-
-	-	-	-	-	-	-	-	-
-	-	-	-	-	-	-	-	-
-	-	-	-	-	-	-	-	-
-	-	-	-	-	-	-	-	-
-	-	-	-	-	-	-	-	-
-	-	-	-	-	-	-	-	-
58	85	68	105	79	263	27	4	-
74	101	69	80	27	35	2	-	-
1	4	1	-	-	-	-	-	-
96	248	207	196	231	322	41	7	-
9	2	2	2	1	-	-	-	-
204	267	218	128	86	37	10	1	-
30	1	2	1	-	-	1	-	-
29	3	2	3	1	1	1	-	-
-	-	1	-	-	-	-	-	1
88	42	20	15	2	5	1	-	-
5	2	-	-	-	-	-	-	-
180	65	34	7	7	-	-	-	-
6	8	7	5	5	8	7	2	-
1	-	2	3	2	4	2	1	-
1.966	2.011	1.436	1.084	939	572	384	180	94
192	53	12	8	1	5	1	1	-
5.583	4.107	2.839	1.800	879	357	198	83	32
34	24	22	6	5	4	-	2	-
3	-	2	-	1	-	-	-	1
1	-	-	-	1	-	1	-	-
176	102	97	59	47	38	20	17	5
9.466	7.584	5.438	3.734	2.505	1.899	736	303	133
151	117	66	43	25	16	4	4	1
-	-	-	-	-	-	-	-	-
2	1	-	2	4	4	1	2	-

Suspensiones de autorizaciones para conducir, acordadas por la autoridad gubernativa, distribuidas por clases, tiempo de retirada y antigüedad

CLASES	TOTAL	TIEMPO					
		HASTA 15 DÍAS	DE 16 A 30 DÍAS	UN MES	DOS MESES	TRES MESES	REVOCACIÓN
D,D+E,A	677	2	-	196	159	192	128
D,C+E,A	472	2	-	101	139	147	83
D,C1+E,A	60	-	-	20	21	18	1
D,B+E,A	5	-	-	1	2	2	-
D,C+E	237	1	-	69	91	70	6
D,C1+E	69	-	-	20	19	26	4
D,B+E	13	-	-	3	7	3	-
D,A	1.245	7	-	351	393	404	90
D,A1	52	-	-	8	18	23	3
D	1.239	7	2	340	409	439	42
D1,D1+E,A	-	-	-	-	-	-	-
D1,C+E,A	-	-	-	-	-	-	-
D1,C1+E,A	-	-	-	-	-	-	-
D1,D1+E	1	-	-	-	-	1	-
D1,C+E	-	-	-	-	-	-	-
D1,C1+E	1	-	-	-	-	1	-
D1,B+E	-	-	-	-	-	-	-
D1,A	-	-	-	-	-	-	-
D1,A1	-	-	-	-	-	-	-
D1	1	-	-	-	-	-	1
C,C+E,A	902	2	2	231	211	227	229
C,C+E	654	1	3	195	191	221	43
C,B+E	19	-	-	4	9	6	-
C,A	1.738	12	1	429	475	504	317
C,A1	47	-	-	7	19	19	2
C	1.560	4	-	390	517	583	66
C1,C1+E,A	104	-	-	20	41	41	2
C1,C1+E	115	1	-	25	37	46	6
C1,B+E	6	-	-	2	1	3	-
C1,A	516	3	-	121	198	178	16
C1,A1	60	-	-	10	24	26	-
C1	716	5	-	148	255	286	22
B,B+E,A	62	-	-	14	12	16	20
B,B+E,A1	19	-	-	5	4	6	4
B,A	17.009	26	4	4.367	6.388	5.883	341
B,A1	1.813	4	2	348	737	701	21
B	47.464	83	23	9.924	17.097	19.957	380
BTP	277	-	-	77	98	89	13
A	34	-	-	10	8	13	3
A1	30	-	-	10	12	5	3
OTRAS	1.180	7	-	335	352	391	95
TOTAL	78.397	167	37	17.781	27.944	30.527	1.941
LCC	2.930	-	-	618	1.130	1.165	17
LCM	-	-	-	-	-	-	-
LVA	21	-	-	-	6	5	10

P.4.1.1.6.

ANTIGUEDAD						
MÁS DE 6 AÑOS	DE 5 A 6 AÑOS	DE 4 A 5 AÑOS	DE 3 A 4 AÑOS	DE 2 A 3 AÑOS	DE 1 A 2 AÑOS	MENOS DE 1 AÑO
590	42	29	9	1	3	3
249	8	20	87	38	27	43
35	10	10	4	1	-	-
2	-	2	-	1	-	-
119	8	17	54	19	7	13
51	2	8	3	1	1	3
11	1	-	-	-	-	1
893	91	176	45	7	10	23
35	4	7	3	1	1	1
879	111	135	46	11	24	33
-	-	-	-	-	-	-
-	-	-	-	-	-	-
-	-	-	-	-	-	-
-	-	-	1	-	-	-
-	-	-	-	-	-	-
-	-	-	-	-	-	1
-	-	-	-	-	-	-
-	-	-	-	-	-	-
-	-	-	-	-	-	1
687	11	6	12	25	57	104
413	5	1	16	46	74	99
7	2	-	-	4	3	3
1.377	19	18	39	76	83	126
19	-	1	3	3	6	15
1.020	33	17	66	108	127	189
67	8	13	7	-	1	8
79	5	8	2	2	4	15
2	-	-	-	-	3	1
348	49	66	21	10	6	16
36	4	7	1	6	3	3
498	54	78	28	11	24	23
23	4	14	1	1	6	13
6	2	2	1	2	1	5
13.394	1.000	1.190	632	215	284	294
1.062	97	78	161	186	128	101
30.054	2.539	2.737	3.170	3.697	3.417	1.850
160	16	16	20	24	24	17
24	4	4	1	-	-	1
4	-	-	-	2	14	10
765	87	59	58	64	69	78
52.909	4.216	4.719	4.491	4.562	4.407	3.093
1.037	168	230	438	580	342	135
0	-	-	-	-	-	-
20	1	-	-	-	-	-

Autorizaciones para conducir expedidas y vigentes en 2001, distribuidas por clases y edad (total)

CLASES	TOTAL	EDAD, AÑOS CUMPLIDOS					
		DE 14 AÑOS	15 A 17 AÑOS	18 A 20 AÑOS	21 A 24 AÑOS	25 A 29 AÑOS	30 A 34 AÑOS
D,D+E,A	327.590	-	-	-	1.792	29.207	49.303
D,C+E,A	405	-	-	-	-	2	41
D,C1+E,A	-	-	-	-	-	-	-
D,B+E,A	90	-	-	-	25	35	10
D,D+E	246.561	-	-	-	1.531	24.605	51.001
D,C+E	476	-	-	-	-	3	65
D,C1+E	-	-	-	-	-	-	-
D,B+E	122	-	-	-	42	47	18
D,A	6.481	-	-	-	1.038	2.366	1.401
D,A1	444	-	-	-	103	172	85
D	11.056	-	-	-	2.155	3.837	2.308
D1,D1+E,A	180	-	-	-	-	8	34
D1,C+E,A	-	-	-	-	-	-	-
D1,C1+E,A	1	-	-	-	-	-	-
D1,D1+E	549	-	-	-	13	85	130
D1,C+E	-	-	-	-	-	-	-
D1,C1+E	1	-	-	-	-	-	-
D1,B+E	18	-	-	-	-	4	2
D1,A	10	-	-	-	-	4	1
D1,A1	5	-	-	-	-	-	1
D1	69	-	-	-	2	11	14
C,C+E,A	329.553	-	-	-	3.500	10.112	12.210
C,C+E	235.042	-	-	-	5.851	13.192	17.722
C,B+E	1.344	-	-	-	333	430	224
C,A	117.607	-	-	-	6.447	21.001	25.623
C,A1	7.093	-	-	-	1.029	1.939	1.512
C	164.141	-	-	-	14.021	31.046	35.244
C1,C1+E,A	2.451	-	-	-	91	344	666
C1,C1+E	7.113	-	-	15	332	880	1.398
C1,B+E	1.801	-	-	9	58	229	263
C1,A	13.397	-	-	273	1.814	6.557	2.507
C1,A1	2.139	-	-	173	341	878	241
C1	18.612	-	-	757	3.086	7.770	3.531
B,B+E,A	128.133	-	-	8	87	423	681
B,B+E,A1	4.379	-	-	-	15	76	97
B,B+E	37.132	-	-	24	306	833	1.043
B,A	3.623.663	-	-	7.955	92.605	297.937	354.480
B,A1	223.979	-	-	19.138	31.316	56.045	44.661
B	13.612.509	-	-	461.354	1.401.393	2.034.449	1.955.766
BTP	73.387	-	-	282	4.865	13.632	13.140
A	17.260	-	-	168	488	1.746	1.985
A1	8.683	-	4.689	1.867	526	510	209
OTRAS	125.191	-	-	343	8.918	28.672	27.883
TOTAL	19.348.667	-	4.689	492.366	1.584.123	2.589.087	2.605.500
LCC	2.165.433	25.458	280.306	282.760	247.325	222.675	158.375
LCM	84	-	2	3	2	6	6
LVA	34.255	-	107	121	87	171	339
TOTAL GENERAL	21.548.439	25.458	285.104	775.250	1.831.537	2.811.939	2.764.220

P.6.1.1.7

35 A 39 AÑOS	40 A 44 AÑOS	45 A 49 AÑOS	50 A 54 AÑOS	55 A 59 AÑOS	60 A 64 AÑOS	65 A 69 AÑOS	70 A 74 AÑOS	MÁS 74 AÑOS
52.862	44.946	42.465	36.268	32.746	23.356	11.699	2.877	69
93	116	109	42	2	-	-	-	-
-	-	-	-	-	-	-	-	-
5	11	2	1	-	1	-	-	-
59.474	41.182	33.054	20.493	10.491	3.510	1.036	174	10
143	136	95	33	1	-	-	-	-
-	-	-	-	-	-	-	-	-
4	2	3	4	-	1	1	-	-
854	438	238	83	29	13	12	6	3
53	18	8	1	1	2	1	-	-
1.589	750	276	103	16	12	3	6	1
31	34	23	17	13	7	7	3	3
-	-	-	-	-	-	-	-	-
1	-	-	-	-	-	-	-	-
87	77	45	28	33	22	17	9	3
-	-	-	-	-	-	-	-	-
-	-	-	1	-	-	-	-	-
2	4	-	3	-	-	3	-	-
1	2	-	1	1	-	-	-	-
1	1	-	1	1	-	-	-	-
26	5	4	1	4	1	-	1	-
16.157	44.008	45.217	54.663	69.228	47.048	22.065	5.249	96
25.168	46.019	42.879	40.334	29.455	10.615	3.171	620	16
229	41	39	20	15	7	3	2	1
32.115	17.651	7.608	4.096	2.176	701	154	31	4
1.831	390	129	152	72	31	7	-	1
43.469	21.684	10.434	5.487	2.063	520	136	35	2
298	191	132	130	159	193	180	53	14
906	600	513	621	633	590	486	123	16
235	174	137	173	219	140	99	45	20
369	464	349	284	362	264	116	33	5
34	92	75	101	93	58	35	13	5
852	750	588	472	407	224	130	33	12
873	1.110	1.767	7.017	11.745	26.429	49.177	24.233	4.583
114	130	298	631	770	836	905	428	79
1.336	1.348	1.876	5.676	5.890	7.035	8.160	3.033	572
348.702	385.532	331.218	307.499	370.337	324.824	345.782	254.920	201.872
40.743	14.974	4.680	3.651	2.259	1.840	2.115	1.530	1.027
1.889.829	1.667.983	1.351.105	1.080.889	734.220	418.390	333.630	185.861	97.640
10.162	9.807	9.148	7.393	3.747	985	199	27	-
1.718	1.173	749	629	1.022	1.510	2.583	1.967	1.522
198	107	64	58	67	83	115	97	93
20.490	14.831	9.301	6.979	4.684	2.256	620	171	43
2.551.054	2.316.781	1.894.628	1.584.035	1.282.961	871.504	782.647	481.580	307.712
129.093	108.354	92.258	88.485	90.973	96.939	135.960	141.125	65.347
7	10	8	9	11	7	7	3	3
650	1.013	1.507	2.097	3.347	4.629	8.139	7.631	4.417
2.680.804	2.426.158	1.988.401	1.674.626	1.377.292	973.079	926.753	630.339	377.479

Autorizaciones para conducir expedidas y vigentes en 2001, distribuidas por clases y edad (varones)

CLASES	TOTAL	EDAD, AÑOS CUMPLIDOS					
		DE 14 AÑOS	15 A 17 AÑOS	18 A 20 AÑOS	21 A 24 AÑOS	25 A 29 AÑOS	30 A 34 AÑOS
D,D+E,A	325.436	-	-	-	1.744	28.747	48.653
D,C+E,A	402	-	-	-	-	2	41
D,C1+E,A	-	-	-	-	-	-	-
D,B+E,A	82	-	-	-	25	31	8
D,D+E	243.195	-	-	-	1.468	24.057	50.176
D,C+E	469	-	-	-	-	3	64
D,C1+E	-	-	-	-	-	-	-
D,B+E	115	-	-	-	39	44	18
D,A	6.121	-	-	-	992	2.241	1.303
D,A1	406	-	-	-	96	155	79
D	9.557	-	-	-	1.965	3.440	1.928
D1,D1+E,A	160	-	-	-	-	7	32
D1,C+E,A	-	-	-	-	-	-	-
D1,C1+E,A	1	-	-	-	-	-	-
D1,D1+E	326	-	-	-	11	41	70
D1,C+E	-	-	-	-	-	-	-
D1,C1+E	1	-	-	-	-	-	-
D1,B+E	15	-	-	-	-	3	2
D1,A	9	-	-	-	-	3	1
D1,A1	4	-	-	-	-	-	1
D1	46	-	-	-	2	8	6
C,C+E,A	328.538	-	-	-	3.432	9.975	12.088
C,C+E	231.953	-	-	-	5.643	12.866	17.471
C,B+E	1.284	-	-	-	316	410	218
C,A	115.281	-	-	-	6.237	20.449	24.986
C,A1	6.898	-	-	-	997	1.914	1.491
C	159.074	-	-	-	13.479	30.126	34.304
C1,C1+E,A	2.203	-	-	-	85	326	628
C1,C1+E	4.191	-	-	15	268	612	940
C1,B+E	980	-	-	8	52	127	148
C1,A	12.760	-	-	253	1.722	6.308	2.396
C1,A1	1.864	-	-	163	324	862	226
C1	16.447	-	-	718	2.942	7.379	3.084
B,B+E,A	126.854	-	-	8	82	390	591
B,B+E,A1	3.215	-	-	-	13	61	85
B,B+E	33.537	-	-	16	220	563	745
B,A	3.345.908	-	-	7.331	83.004	257.739	304.029
B,A1	169.670	-	-	16.069	24.644	41.494	31.922
B	6.765.883	-	-	280.313	742.316	941.432	874.182
BTP	62.743	-	-	259	4.234	11.766	11.155
A	15.449	-	-	152	397	1.293	1.476
A1	6.932	-	3.951	1.398	361	329	124
OTRAS	115.230	-	-	298	7.953	25.616	25.271
TOTAL	12.113.239	-	3.951	307.001	905.063	1.430.819	1.449.942
LCC	1.550.725	17.620	196.314	185.579	148.865	128.260	95.899
LCM	72	-	2	2	2	5	5
LVA	32.378	-	104	110	66	126	256
TOTAL GENERAL	13.696.414	17.620	200.371	492.692	1.053.996	1.559.210	1.546.102

P.6.1.2.7

35 A 39 AÑOS	40 A 44 AÑOS	45 A 49 AÑOS	50 A 54 AÑOS	55 A 59 AÑOS	60 A 64 AÑOS	65 A 69 AÑOS	70 A 74 AÑOS	MÁS 74 AÑOS
52.433	44.753	42.332	36.190	32.665	23.307	11.668	2.875	69
91	116	108	42	2	-	-	-	-
-	-	-	-	-	-	-	-	-
4	11	2	-	-	1	-	-	-
58.690	40.737	32.733	20.286	10.378	3.472	1.020	170	8
142	133	93	33	1	-	-	-	-
-	-	-	-	-	-	-	-	-
4	2	3	3	-	1	1	-	-
799	410	234	81	29	13	11	6	2
50	15	6	1	1	2	1	-	-
1.250	599	242	96	16	11	3	6	1
30	25	19	15	12	7	7	3	3
-	-	-	-	-	-	-	-	-
1	-	-	-	-	-	-	-	-
45	51	32	19	20	16	13	7	1
-	-	-	-	-	-	-	-	-
-	-	-	1	-	-	-	-	-
2	3	-	3	-	-	2	-	-
1	2	-	1	1	-	-	-	-
1	1	-	-	1	-	-	-	-
18	3	3	1	3	1	-	1	-
16.058	43.891	45.134	54.568	69.101	46.949	22.020	5.227	95
24.959	45.599	42.427	39.781	29.032	10.446	3.101	613	15
222	36	37	19	14	6	3	2	1
31.491	17.463	7.547	4.068	2.159	693	153	31	4
1.801	366	104	133	61	24	6	-	1
42.338	21.003	9.981	5.201	1.979	497	129	35	2
237	164	113	116	135	170	167	48	14
456	302	241	319	326	289	324	88	11
131	100	63	86	101	62	57	32	13
301	423	325	275	348	261	111	32	5
17	44	34	53	51	42	32	12	4
453	489	413	357	306	168	101	27	10
740	975	1.650	6.864	11.599	26.251	48.999	24.147	4.558
98	96	197	440	512	595	719	337	62
966	986	1.573	5.238	5.510	6.614	7.809	2.814	483
307.931	358.395	318.481	300.955	347.891	302.951	323.849	240.545	192.807
30.941	11.628	3.361	2.773	1.580	1.325	1.726	1.308	899
850.481	742.435	645.836	564.487	403.527	255.999	235.089	146.448	83.338
8.122	7.906	7.983	6.725	3.453	926	188	26	-
1.342	977	684	610	1.001	1.492	2.558	1.955	1.512
124	85	61	54	64	80	115	94	92
18.901	13.939	9.022	6.788	4.532	2.148	566	162	34
1.451.671	1.354.163	1.171.074	1.056.682	926.411	684.819	660.548	427.051	284.044
83.695	75.514	68.662	69.265	74.793	84.334	124.127	133.896	63.902
4	10	8	5	9	7	7	3	3
474	786	1.233	1.769	3.021	4.418	8.013	7.597	4.405
1.535.844	1.430.473	1.240.977	1.127.721	1.004.234	773.578	792.695	568.547	352.354

Autorizaciones para conducir expedidas y vigentes en 2001, distribuidas por clases y edad (mujeres)

CLASES	TOTAL	EDAD, AÑOS CUMPLIDOS					
		DE 14 AÑOS	15 A 17 AÑOS	18 A 20 AÑOS	21 A 24 AÑOS	25 A 29 AÑOS	30 A 34 AÑOS
D,D+E,A	2.154	-	-	-	48	460	650
D,C+E,A	3	-	-	-	-	-	-
D,C1+E,A	-	-	-	-	-	-	-
D,B+E,A	8	-	-	-	-	4	2
D,D+E	3.366	-	-	-	63	548	825
D,C+E	7	-	-	-	-	-	1
D,C1+E	-	-	-	-	-	-	-
D,B+E	7	-	-	-	3	3	-
D,A	360	-	-	-	46	125	98
D,A1	38	-	-	-	7	17	6
D	1.499	-	-	-	190	397	380
D1,D1+E,A	20	-	-	-	-	1	2
D1,C+E,A	-	-	-	-	-	-	-
D1,C1+E,A	-	-	-	-	-	-	-
D1,D1+E	223	-	-	-	2	44	60
D1,C+E	-	-	-	-	-	-	-
D1,C1+E	-	-	-	-	-	-	-
D1,B+E	3	-	-	-	-	1	-
D1,A	1	-	-	-	-	1	-
D1,A1	1	-	-	-	-	-	-
D1	23	-	-	-	-	3	8
C,C+E,A	1.015	-	-	-	68	137	122
C,C+E	3.089	-	-	-	208	326	251
C,B+E	60	-	-	-	17	20	6
C,A	2.326	-	-	-	210	552	637
C,A1	195	-	-	-	32	25	21
C	5.067	-	-	-	542	920	940
C1,C1+E,A	248	-	-	-	6	18	38
C1,C1+E	2.922	-	-	-	64	268	458
C1,B+E	821	-	-	1	6	102	115
C1,A	637	-	-	20	92	249	111
C1,A1	275	-	-	10	17	16	15
C1	2.165	-	-	39	144	391	447
B,B+E,A	1.279	-	-	-	5	33	90
B,B+E,A1	1.164	-	-	-	2	15	12
B,B+E	3.595	-	-	8	86	270	298
B,A	277.755	-	-	624	9.601	40.198	50.451
B,A1	54.309	-	-	3.069	6.672	14.551	12.739
B	6.846.626	-	-	181.041	659.077	1.093.017	1.081.584
BTP	10.644	-	-	23	631	1.866	1.985
A	1.811	-	-	16	91	453	509
A1	1.751	-	738	469	165	181	85
OTRAS	9.961	-	-	45	965	3.056	2.612
TOTAL	7.235.428	-	738	185.365	679.060	1.158.268	1.155.558
LCC	614.708	7.838	83.992	97.181	98.460	94.415	62.476
LCM	12	-	-	1	-	1	1
LVA	1.877	-	3	11	21	45	83
TOTAL GENERAL	7.852.025	7.838	84.733	282.558	777.541	1.252.729	1.218.118

P.6.1.3.7

35 A 39 AÑOS	40 A 44 AÑOS	45 A 49 AÑOS	50 A 54 AÑOS	55 A 59 AÑOS	60 A 64 AÑOS	65 A 69 AÑOS	70 A 74 AÑOS	MÁS 74 AÑOS
429	193	133	78	81	49	31	2	-
2	-	1	-	-	-	-	-	-
-	-	-	-	-	-	-	-	-
1	-	-	1	-	-	-	-	-
784	445	321	207	113	38	16	4	2
1	3	2	-	-	-	-	-	-
-	-	-	-	-	-	-	-	-
-	-	-	1	-	-	-	-	-
55	28	4	2	-	-	1	-	1
3	3	2	-	-	-	-	-	-
339	151	34	7	-	1	-	-	-
1	9	4	2	1	-	-	-	-
-	-	-	-	-	-	-	-	-
-	-	-	-	-	-	-	-	-
42	26	13	9	13	6	4	2	2
-	-	-	-	-	-	-	-	-
-	-	-	-	-	-	-	-	-
-	1	-	-	-	-	1	-	-
-	-	-	-	-	-	-	-	-
-	-	-	1	-	-	-	-	-
8	2	1	-	1	-	-	-	-
99	117	83	95	127	99	45	22	1
209	420	452	553	423	169	70	7	1
7	5	2	1	1	1	-	-	-
624	188	61	28	17	8	1	-	-
30	24	25	19	11	7	1	-	-
1.131	681	453	286	84	23	7	-	-
61	27	19	14	24	23	13	5	-
450	298	272	302	307	301	162	35	5
104	74	74	87	118	78	42	13	7
68	41	24	9	14	3	5	1	-
17	48	41	48	42	16	3	1	1
399	261	175	115	101	56	29	6	2
133	135	117	153	146	178	178	86	25
16	34	101	191	258	241	186	91	17
370	362	303	438	380	421	351	219	89
40.771	27.137	12.737	6.544	22.446	21.873	21.933	14.375	9.065
9.802	3.346	1.319	878	679	515	389	222	128
1.039.348	925.548	705.269	516.402	330.693	162.391	98.541	39.413	14.302
2.040	1.901	1.165	668	294	59	11	1	-
376	196	65	19	21	18	25	12	10
74	22	3	4	3	3	-	3	1
1.589	892	279	191	152	108	54	9	9
1.099.383	962.618	723.554	527.353	356.550	186.685	122.099	54.529	23.668
45.398	32.840	23.596	19.220	16.180	12.605	11.833	7.229	1.445
3	-	-	4	2	-	-	-	-
176	227	274	328	326	211	126	34	12
1.144.960	995.685	747.424	546.905	373.058	199.501	134.058	61.792	25.125

Autorizaciones para conducir expedidas y vigentes en 2001, distribuidas por clases y antigüedad (total)

P.6.1.1.8.

CLASES	ANTIGÜEDAD DEL PERMISO							TOTAL
	Anterior a 1996	1996	1997	1998	1999	2000	2001	
D,D+E,A	274.684	20.584	18.012	3.770	3.092	3.726	3.722	327.590
D,C+E,A	397	1	1	1	2	3	-	405
D,C1+E,A	-	-	-	-	-	-	-	-
D,B+E,A	-	-	3	7	15	38	27	90
D,D+E	204.079	17.217	16.582	2.650	1.734	2.054	2.245	246.561
D,C+E	471	3	2	-	-	-	-	476
D,C1+E	-	-	-	-	-	-	-	-
D,B+E	-	-	3	9	26	39	45	122
D,A	57	1	283	1.027	1.403	1.629	2.081	6.481
D,A1	2	1	16	61	82	130	152	444
D	65	1	419	1.766	2.361	2.771	3.673	11.056
D1,D1+E,A	3	-	19	38	16	68	36	180
D1,C+E,A	-	-	-	-	-	-	-	-
D1,C1+E,A	-	-	1	-	-	-	-	1
D1,D1+E	5	3	137	186	87	73	58	549
D1,C+E	-	-	-	-	-	-	-	-
D1,C1+E	-	-	-	-	-	1	-	1
D1,B+E	4	-	4	2	2	2	4	18
D1,A	-	-	-	4	3	2	1	10
D1,A1	-	-	-	-	1	2	2	5
D1	-	1	8	31	10	10	9	69
C,C+E,A	307.725	2.883	2.277	2.652	3.807	4.779	5.430	329.553
C,C+E	209.764	2.085	2.221	3.111	4.498	5.902	7.461	235.042
C,B+E	428	80	60	105	198	223	250	1.344
C,A	76.157	5.840	5.347	5.786	6.858	7.905	9.714	117.607
C,A1	3.450	262	335	583	689	744	1.030	7.093
C	100.815	6.090	6.714	9.229	10.908	12.748	17.637	164.141
C1,C1+E,A	596	76	94	59	74	469	1.083	2.451
C1,C1+E	813	78	166	158	298	1.516	4.084	7.113
C1,B+E	65	20	30	65	646	690	285	1.801
C1,A	7.903	1.470	1.403	626	687	700	608	13.397
C1,A1	962	142	130	148	277	294	186	2.139
C1	10.089	1.316	1.536	1.251	1.589	1.712	1.119	18.612
B,B+E,A	123.344	556	579	561	934	991	1.168	128.133
B,B+E,A1	1.857	338	233	317	576	529	529	4.379
B,B+E	30.823	566	697	746	1.283	1.359	1.658	37.132
B,A	3.328.795	113.826	73.840	21.947	25.116	29.308	30.831	3.623.663
B,A1	143.808	7.060	11.092	16.866	15.633	15.035	14.485	223.979
B	10.418.654	488.323	509.947	528.639	561.360	570.196	535.390	13.612.509
BTP	48.708	3.598	4.600	4.306	3.948	4.021	4.206	73.387
A	15.077	608	625	198	131	238	383	17.260
A1	1.358	77	111	247	377	2.018	4.495	8.683
OTRAS	71.621	7.079	8.233	8.197	7.644	11.496	10.921	125.191
TOTAL	15.382.579	680.185	665.760	615.349	656.365	683.421	665.008	19.348.667
LCC	1.287.467	82.170	121.199	190.709	169.812	171.881	142.195	2.165.433
LCM	-	-	22	25	9	14	14	84
LVA	33.325	208	206	195	92	117	112	34.255
TOTAL GENERAL	16.703.371	762.563	787.187	806.278	826.278	855.433	807.329	21.548.439

Autorizaciones para conducir expedidas y vigentes en 2001, distribuidas por clases y antigüedad (varones)

P.6.1.2.8.

CLASES	ANTIGÜEDAD DEL PERMISO							
	Anterior a 1996	1996	1997	1998	1999	2000	2001	TOTAL
D,D+E,A	273.456	20.318	17.691	3.659	3.033	3.646	3.633	325.436
D,C+E,A	394	1	1	1	2	3	-	402
D,C1+E,A	-	-	-	-	-	-	-	-
D,B+E,A	-	-	3	7	13	36	23	82
D,D+E	201.977	16.818	16.104	2.542	1.666	1.942	2.146	243.195
D,C+E	464	3	2	-	-	-	-	469
D,C1+E	-	-	-	-	-	-	-	-
D,B+E	-	-	2	9	26	37	41	115
D,A	56	1	272	978	1.334	1.535	1.945	6.121
D,A1	2	1	16	57	75	123	132	406
D	62	1	386	1.614	2.063	2.341	3.090	9.557
D1,D1+E,A	3	-	16	36	14	58	33	160
D1,C+E,A	-	-	-	-	-	-	-	-
D1,C1+E,A	-	-	1	-	-	-	-	1
D1,D1+E	5	1	84	106	47	49	34	326
D1,C+E	-	-	-	-	-	-	-	-
D1,C1+E	-	-	-	-	-	1	-	1
D1,B+E	4	-	3	2	2	1	3	15
D1,A	-	-	-	3	3	2	1	9
D1,A1	-	-	-	-	1	1	2	4
D1	-	1	5	15	8	9	8	46
C,C+E,A	307.100	2.869	2.247	2.621	3.755	4.659	5.287	328.538
C,C+E	207.585	2.039	2.185	3.047	4.356	5.666	7.075	231.953
C,B+E	423	75	57	102	188	208	231	1.284
C,A	74.882	5.693	5.178	5.685	6.728	7.686	9.429	115.281
C,A1	3.347	262	330	567	676	716	1.000	6.898
C	98.114	5.915	6.473	8.949	10.556	12.209	16.858	159.074
C1,C1+E,A	591	73	91	57	66	396	929	2.203
C1,C1+E	780	56	143	134	173	774	2.131	4.191
C1,B+E	63	14	19	44	330	351	159	980
C1,A	7.687	1.404	1.311	571	619	612	556	12.760
C1,A1	943	141	122	110	172	220	156	1.864
C1	9.854	1.256	1.397	933	1.023	1.128	856	16.447
B,B+E,A	122.856	515	547	486	760	779	911	126.854
B,B+E,A1	1.462	253	173	230	383	351	363	3.215
B,B+E	29.819	408	467	465	715	742	921	33.537
B,A	3.093.446	96.529	62.450	18.766	21.827	25.633	27.257	3.345.908
B,A1	110.953	5.316	8.100	12.005	11.392	11.174	10.730	169.670
B	5.288.516	214.066	228.558	245.351	264.281	267.594	257.517	6.765.883
BTP	42.388	3.001	3.924	3.579	3.241	3.219	3.391	62.743
A	13.762	444	450	140	110	208	335	15.449
A1	1.104	55	72	151	257	1.625	3.668	6.932
OTRAS	67.453	6.487	7.571	7.443	6.867	10.003	9.406	115.230
TOTAL	9.959.551	384.016	366.451	320.465	346.762	365.737	370.257	12.113.239
LCC	991.019	49.567	73.969	119.933	110.283	113.063	92.891	1.550.725
LCM	-	-	21	22	8	10	11	72
LVA	31.595	156	170	169	79	108	101	32.378
TOTAL GENERAL	10.982.165	433.739	440.611	440.589	457.132	478.918	463.260	13.696.414

Autorizaciones para conducir expedidas y vigentes en 2001, distribuidas por clases y antigüedad (mujeres)

P.6.1.3.8.

CLASES	ANTIGÜEDAD DEL PERMISO							
	Anterior a 1996	1996	1997	1998	1999	2000	2001	TOTAL
D,D+E,A	1.228	266	321	111	59	80	89	2.154
D,C+E,A	3	-	-	-	-	-	-	3
D,C1+E,A	-	-	-	-	-	-	-	-
D,B+E,A	-	-	-	-	2	2	4	8
D,D+E	2.102	399	478	108	68	112	99	3.366
D,C+E	7	-	-	-	-	-	-	7
D,C1+E	-	-	-	-	-	-	-	-
D,B+E	-	-	1	-	-	2	4	7
D,A	1	-	11	49	69	94	136	360
D,A1	-	-	-	4	7	7	20	38
D	3	-	33	152	298	430	583	1.499
D1,D1+E,A	-	-	3	2	2	10	3	20
D1,C+E,A	-	-	-	-	-	-	-	-
D1,C1+E,A	-	-	-	-	-	-	-	-
D1,D1+E	-	2	53	80	40	24	24	223
D1,C+E	-	-	-	-	-	-	-	-
D1,C1+E	-	-	-	-	-	-	-	-
D1,B+E	-	-	1	-	-	1	1	3
D1,A	-	-	-	1	-	-	-	1
D1,A1	-	-	-	-	-	1	-	1
D1	-	-	3	16	2	1	1	23
C,C+E,A	625	14	30	31	52	120	143	1.015
C,C+E	2.179	46	36	64	142	236	386	3.089
C,B+E	5	5	3	3	10	15	19	60
C,A	1.275	147	169	101	130	219	285	2.326
C,A1	103	-	5	16	13	28	30	195
C	2.701	175	241	280	352	539	779	5.067
C1,C1+E,A	5	3	3	2	8	73	154	248
C1,C1+E	33	22	23	24	125	742	1.953	2.922
C1,B+E	2	6	11	21	316	339	126	821
C1,A	216	66	92	55	68	88	52	637
C1,A1	19	1	8	38	105	74	30	275
C1	235	60	139	318	566	584	263	2.165
B,B+E,A	488	41	32	75	174	212	257	1.279
B,B+E,A1	395	85	60	87	193	178	166	1.164
B,B+E	1.004	158	230	281	568	617	737	3.595
B,A	235.349	17.297	11.390	3.181	3.289	3.675	3.574	277.755
B,A1	32.855	1.744	2.992	4.861	4.241	3.861	3.755	54.309
B	5.130.138	274.257	281.389	283.288	297.079	302.602	277.873	6.846.626
BTP	6.320	597	676	727	707	802	815	10.644
A	1.315	164	175	58	21	30	48	1.811
A1	254	22	39	96	120	393	827	1.751
OTRAS	4.168	592	662	754	777	1.493	1.515	9.961
TOTAL	5.423.028	296.169	299.309	294.884	309.603	317.684	294.751	7.235.428
LCC	296.448	32.603	47.230	70.776	59.529	58.818	49.304	614.708
LCM	-	-	1	3	1	4	3	12
LVA	1.730	52	36	26	13	9	11	1.877
TOTAL GENERAL	5.721.206	328.824	346.576	365.689	369.146	376.515	344.069	7.852.025

Resultados de las pruebas celebradas para la declaración de aptitud de los aspirantes a la obtención de autorizaciones de conducción, distribuidos por provincias y tipos de pruebas

P.5.1.1.1.

PROVINCIAS	TEÓRICA			MECÁNICA			DESTREZA			CIRCULACIÓN		
	APTO	NO APTO	% APTO	APTO	NO APTO	% APTO	APTO	NO APTO	% APTO	APTO	NO APTO	% APTO
Álava	4.049	3.057	56,98	150	131	53,38	468	147	76,10	3.841	1.679	69,58
Albacete	7.015	4.589	60,45	709	360	66,32	1.365	724	65,34	6.075	7.276	45,50
Alicante	24.617	16.783	59,46	1.982	792	71,45	4.433	908	83,00	20.893	18.679	52,80
Almería	9.707	8.348	53,76	782	506	60,71	1.460	880	62,39	8.543	11.303	43,05
Ávila	2.555	2.014	55,92	198	283	41,16	451	126	78,16	2.217	1.863	54,34
Badajoz	11.571	8.576	57,43	845	523	61,77	1.851	433	81,04	10.580	9.864	51,75
Illes Balears	11.546	15.906	42,06	740	975	43,15	1.775	1.191	59,84	10.062	11.041	47,68
Barcelona	69.208	70.396	49,57	2.568	3.699	40,98	8.778	5.457	61,66	57.888	82.731	41,17
Burgos	5.924	4.090	59,16	464	260	64,09	945	485	66,08	5.111	6.511	43,98
Cáceres	6.524	6.753	49,14	398	442	47,38	788	381	67,41	5.982	4.950	54,72
Cádiz	18.192	14.599	55,48	942	1.249	42,99	1.815	814	69,04	15.266	20.880	42,23
Castellón	7.790	6.131	55,96	452	260	63,48	1.301	326	79,96	6.978	4.985	58,33
Ciudad Real	7.555	5.500	57,87	519	489	51,49	1.073	402	72,75	7.137	5.124	58,21
Córdoba	14.134	8.170	63,37	713	633	52,97	1.438	501	74,16	13.139	8.560	60,55
A Coruña	19.388	14.177	57,76	1.129	948	54,36	2.499	918	73,13	17.160	17.850	49,01
Cuenca	3.497	2.215	61,22	216	140	60,67	504	227	68,95	3.278	2.585	55,91
Girona	9.298	7.720	54,64	695	659	51,33	1.977	1.031	65,72	7.964	5.400	59,59
Granada	16.732	13.420	55,49	1.127	901	55,57	2.153	1.533	58,41	15.232	15.871	48,97
Guadalajara	3.124	2.871	52,11	155	155	50,00	405	114	78,03	2.963	2.134	58,13
Guipúzcoa	10.851	5.751	65,36	593	474	55,58	1.592	404	79,76	9.418	8.677	52,05
Huelva	8.111	9.305	46,57	531	595	47,16	885	683	56,44	7.287	8.645	45,74
Huesca	2.912	1.995	59,34	210	173	54,83	543	252	68,30	2.736	1.971	58,13
Jaén	9.781	7.582	56,33	560	533	51,24	1.069	595	64,24	8.060	12.214	39,76
León	7.132	5.342	57,17	581	523	52,63	1.121	583	65,79	6.352	5.814	52,21
Lleida	5.376	5.863	47,83	407	418	49,33	1.029	560	64,76	4.890	4.478	52,20
La Rioja	3.962	3.637	52,14	240	185	56,47	570	328	63,47	3.815	2.727	58,32
Lugo	5.790	3.815	60,28	535	226	70,30	1.216	607	66,70	5.260	4.845	52,05
Madrid	79.894	69.770	53,38	4.521	5.483	45,19	9.249	5.542	62,53	69.807	86.295	44,72
Málaga	23.868	20.543	53,74	1.632	1.175	58,14	2.935	1.373	68,13	21.834	17.657	55,29
Murcia	21.154	15.231	58,14	1.357	845	61,63	3.274	1.442	69,42	19.201	13.640	58,47
Navarra	7.535	4.523	62,49	530	364	59,28	1.187	615	65,87	6.814	6.557	50,96
Ourense	4.931	3.553	58,12	374	349	51,73	661	360	64,74	4.440	3.926	53,07
Asturias	16.211	12.134	57,19	1.396	1.390	50,11	2.276	1.401	61,90	14.263	13.290	51,77
Palencia	3.028	1.536	66,35	224	123	64,55	547	96	85,07	2.806	2.037	57,94
Las Palmas	15.325	17.109	47,25	1.280	1.834	41,10	2.155	728	74,75	13.315	18.722	41,56
Pontevedra	17.741	10.638	62,51	871	807	51,91	2.041	520	79,70	15.072	14.014	51,82
Salamanca	5.975	3.005	66,54	536	381	58,45	975	347	73,75	5.433	3.948	57,91
Sta.C. Tenerife	14.660	14.466	50,33	1.176	1.188	49,75	1.755	1.227	58,85	12.604	20.233	38,38
Cantabria	9.860	6.682	59,61	614	550	52,75	1.284	477	72,91	8.947	5.251	63,02
Segovia	2.435	2.162	52,97	258	260	49,81	523	283	64,89	2.220	1.582	58,39
Sevilla	31.663	25.337	55,55	1.355	1.830	42,54	2.563	2.499	50,63	27.390	29.877	47,83
Soria	1.393	1.071	56,53	158	132	54,48	363	195	65,05	1.261	1.339	48,50
Tarragona	9.008	9.679	48,20	502	640	43,96	1.531	357	81,09	8.139	6.753	54,65
Teruel	1.710	1.931	46,97	158	122	56,43	315	200	61,17	1.440	1.185	54,86
Toledo	9.820	8.871	52,54	566	642	46,85	1.251	355	77,90	8.967	5.608	61,52
Valencia	43.431	25.478	63,03	4.483	1.579	73,95	8.956	2.627	77,32	38.728	27.706	58,30
Valladolid	8.634	4.710	64,70	391	334	53,93	959	823	53,82	7.597	5.397	58,47
Vizcaya	14.897	8.424	63,88	820	632	56,47	1.742	1.024	62,98	13.474	15.504	46,50
Zamora	3.443	2.120	61,89	305	227	57,33	598	380	61,15	3.135	2.882	52,10
Zaragoza	12.348	9.241	57,20	776	649	54,46	1.697	1.116	60,33	10.663	7.899	57,45
Ceuta	1.129	1.088	50,92	53	77	40,77	210	42	83,33	985	359	73,29
Melilla	761	1.310	36,75	35	81	30,17	118	89	57,00	667	648	50,72
TOTAL GENERAL	667.195	539.217	55,30	42.812	38.226	52,83	92.669	44.728	67,45	587.329	600.966	49,43

Denuncias formuladas durante 2001

D.1.

PROVINCIAS	2001
ALAVA	-
ALBACETE	25.793
ALICANTE	97.589
ALMERIA	38.367
AVILA	31.949
BADAJOS	45.627
BALEARES	57.462
BARCELONA	4
BURGOS	42.572
CACERES	18.202
CADIZ	62.511
CASTELLON	41.123
CIUDAD REAL	27.612
CORDOBA	35.923
A CORUÑA	57.301
CUENCA	29.682
GIRONA	-
GRANADA	56.495
GUADALAJARA	24.566
GUIPUZCOA	-
HUELVA	26.312
HUESCA	27.378
JAEN	45.301
LEON	42.603
LLEIDA	-
LA RIOJA	21.524
LUGO	26.515
MADRID	188.805
MALAGA	75.823
MURCIA	83.091
NAVARRA	48.523
OURENSE	22.118
ASTURIAS	76.301
PALENCIA	22.642
LAS PALMAS	48.145
PONTEVEDRA	66.590
SALAMANCA	27.790
STA. C. TENERIFE	72.822
CANTABRIA	31.175
SEGOVIA	30.228
SEVILLA	101.677
SORIA	12.506
TARRAGONA	1
TERUEL	23.707
TOLEDO	46.163
VALENCIA	123.167
VALLADOLID	37.949
VIZCAYA	-
ZAMORA	24.176
ZARAGOZA	48.227
CEUTA	9.359
MELILLA	1.628
TOTAL GENERAL	2.105.024

VEHÍCULOS

Tabla

Vehículos matriculados, distribuidos por meses y tipos	V.1
Matriculación de camiones, autobuses, turismos, motocicletas y tractores industriales	V.1.1
Camiones M.M.A. > 3.500 kg matriculados, distribuidos por provincias y marcas	V.1.2. A
Camiones M.M.A. > 3.500 kg matriculados, distribuidos por marcas y cargas	V.1.2.1. A
Camiones M.M.A. > 3.500 kg matriculados, distribuidos por marcas y potencias	V.1.2.2. A
Camiones M.M.A. < 3.500 kg y furgonetas matriculados, distribuidos por provincias y marcas	V.1.2.B
Camiones M.M.A. < 3.500 kg y furgonetas matriculados, distribuidos por marcas y cargas	V.1.2.1.B
Camiones M.M.A. < 3.500 kg y furgonetas matriculados, distribuidos por marcas y potencias	V.1.2.2.B
Camiones P.M.A.< 3.500 kg y furgonetas matriculados, distribuidos por carburantes	V.1.2.3
Autobuses matriculados, distribuidos provincias y marcas	V.1.3
Autobuses matriculados, distribuidos por marcas y plazas	V.1.3.1
Turismos matriculados, distribuidos por provincias y marcas	V.1.4
Turismos matriculados, distribuidos por marcas y cilindrada	V.1.4.1
Turismos matriculados, distribuidos por carburantes	V.1.4.2
Motocicletas matriculadas, distribuidas por provincias y marcas	V.1.5
Motocicletas matriculadas, distribuidas por marcas y cilindrada	V.1.5.1
Tractores industriales matriculados, distribuidos por provincias y marcas	V.1.6
Tractores industriales matriculados, distribuidos por marcas y potencias	V.1.6.1
Remolques matriculados, distribuidos por provincias y marcas	V.1.7
Remolques matriculados, distribuidos por marcas y cargas	V.1.7.1
Semirremolques matriculados, distribuidos por provincias y marcas	V.1.8
Semirremolques matriculados, distribuidos por marcas y cargas	V.1.8.1
Ciclomotores matriculados, distribuidos por provincias y marcas	V.1.9
Transferencias de propiedad de vehículos, distribuidas por meses y tipos	V.2
Transferencias de propiedad de vehículos, distribuidas por tipos y provincias donde están matriculados	V.2.1
Transferencias de propiedad de vehículos, distribuidas por tipos y provincias donde se han formalizado	V.2.2
Bajas de vehículos, distribuidas por meses y tipos	V.3
Bajas de vehículos, distribuidas por provincias y tipos	V.3.1
Bajas de vehículos, distribuidas por tipos, potencias, cilindradas y carburantes	V.3.2
Bajas de vehículos, distribuidas por tipos, cargas y plazas	V.3.3
Parque nacional de automóviles distribuido por provincias y tipos	V.4
Parque nacional de automóviles distribuido por provincias, tipos y carburantes	V.4.1
Parque nacional de remolques y semirremolques, distribuido por provincias y carga	V.4.2
Parque nacional de furgonetas, distribuido por provincias y carga	V.4.3

AUTORIZACIONES PARA CONDUCIR

	Tabla
Autorizaciones para conducir expedidas, distribuidas por meses y clases	P.1.1.1.0.1
Autorizaciones para conducir expedidas, distribuidas por provincias y clases	P.1.1.1.1
Autorizaciones para conducir expedidas a varones, distribuidas por provincias y clases	P.1.1.2.1
Autorizaciones para conducir expedidas a mujeres, distribuidas por provincias y clases	P.1.1.3.1
Autorizaciones para conducir expedidas a «nuevos conductores», distribuidas por meses y clases	P.1.2.1.0.1
Autorizaciones para conducir expedidas a «nuevos conductores», distribuidas por provincias y clases	P.1.2.1.1
Autorizaciones para conducir expedidas a «titulares de otros nacionales», distribuidas por meses y clases	P.1.3.1.0.1
Autorizaciones para conducir expedidas a «titulares de otras nacionales», distribuidas por provincias y clases	P.1.3.1.1
Autorizaciones para conducir revisadas, distribuidas por provincias y clases	P.2.1.1.1
Autorizaciones para conducir duplicadas, distribuidas por provincias y clases	P.3.1.1.1
Privaciones, suspensiones y revocaciones de autorizaciones para conducir, distribuidas por meses y clases	P.4.1.1.0.1
Privaciones, suspensiones y revocaciones de autorizaciones para conducir, distribuidas por provincias y clases	P.4.1.1.1
Privaciones de autorizaciones para conducir, acordadas por la autoridad judicial, distribuidas por clases y demás circunstancias	P.4.1.1.6
Suspensiones de autorizaciones para conducir, acordadas por la autoridad gubernativa, distribuidas por clases y demás circunstancias	P.4.1.1.6
Autorizaciones para conducir expedidas y vigentes en 2001, distribuidas por clases y edad (total)	P.6.1.1.7
Autorizaciones para conducir expedidas y vigentes en 2001, distribuidas por clases y edad (varones)	P.6.1.2.7
Autorizaciones para conducir expedidas y vigentes en 2001, distribuidas por clases y edad (mujeres)	P.6.1.3.7
Autorizaciones para conducir expedidas y vigentes en 2001, distribuidas por clases y antigüedad (total)	P.6.1.1.8
Autorizaciones para conducir expedidas y vigentes en 2001, distribuidas por clases y antigüedad (varones)	P.6.1.2.8
Autorizaciones para conducir expedidas y vigentes en 2001, distribuidas por clases, y antigüedad (mujeres)	P.6.1.3.8
Resultados de las pruebas celebradas para la declaración de aptitud de los aspirantes a la obtención de autorizaciones de conducción, distribuidos por provincias y tipos de pruebas	P.5.1.1.1

DENUNCIAS

Denuncias formuladas durante 2001	D.1
-----------------------------------	------------